



FORNIRE LE SEGUENTI INFORMAZIONI MEDIANTE UNA PARTE DESCRITTIVA E ALCUNE SCHEDE COME DA FACSIMILI ALLEGATI.

C.1 Elementi in sintesi. Indicare:

1. il titolo del piano di sviluppo;
2. le date di avvio e termine del piano e la sua durata espressa in mesi (minimo 12 e massimo 36 mesi);
3. il settore in cui viene sviluppato il piano (art. 3, comma 5, dei criteri applicativi);
4. se il piano è presentato da un'impresa che ha stipulato un contratto di rete e, nel caso, illustrare gli obiettivi del contratto di rete e i partner coinvolti (art. 3, comma 2, dei criteri applicativi).

C.2 Obiettivi generali del piano. Indicare:

1. il tema del piano;
2. il contenuto tecnologico e innovativo;
3. se il piano è finalizzato a sviluppare nuovi prodotti o servizi oppure alla valorizzazione economica dei risultati del sistema della ricerca pubblica o privata;
4. gli obiettivi del piano, dimostrando la fattibilità tecnologica ed operativa del piano e la sua sostenibilità finanziaria;
5. i punti e parametri di controllo dello sviluppo del piano che siano oggettivamente riscontrabili;
6. se il piano prevede, alla sua conclusione, un aumento dei dipendenti assunti a tempo indeterminato dall'impresa e, se del caso, quanti dipendenti l'impresa intende assumere (art. 3, comma 3, dei criteri applicativi);

N.B.: l'incremento occupazionale dovrà essere mantenuto per almeno 3 anni successivi alla conclusione del piano.

C.3 Modalità di realizzazione del piano. Indicare:

1. l'unità operativa interessata allo svolgimento del piano;
2. l'ubicazione delle attività svolte fuori dall'unità operativa valdostana, motivando la realizzazione delle stesse fuori dal territorio regionale e suddividendo le relative spese per voci;
3. il responsabile del piano (allegare C.V. in formato Europass);
4. la composizione del gruppo di lavoro che sviluppa il piano;
5. le competenze delle persone che compongono il gruppo di lavoro (allegare C.V. in formato Europass).

C.4 Programma delle attività.

Il piano deve comprendere attività di ricerca industriale, sviluppo sperimentale, introduzione di innovazioni di processo e/o prodotto, prototipazione, ingegnerizzazione, industrializzazione.

Tradurre il tema e gli obiettivi di cui al precedente punto C.2 in un programma costituito da:

1. un'illustrazione della metodologia che si intende utilizzare per il raggiungimento degli obiettivi;
2. un elenco commentato delle fasi in cui si prevede sarà articolato il piano di lavoro;
3. un diagramma temporale delle fasi di cui al punto 2);
4. prevedere delle voci consegnabili (deliverables) che permettano di rendere evidente la progressione dei lavori nello sviluppo del programma che porterà ai risultati finali secondo quanto previsto dal piano di sviluppo;
5. una stima dei costi secondo le voci previste al punto C.9.

C.5 Contenuto tecnologico e innovativo. Indicare:

1. gli aspetti qualificanti ed innovativi dei prodotti o servizi oggetto del piano in relazione all'attuale stato dell'arte del settore
2. se il piano riguarda innovazioni di processo e/o di prodotto;
3. i principali aspetti di rischio tecnico e/o economico del piano;
4. se il piano è finalizzato alla valorizzazione economica di progetti di ricerca e, se del caso, di quali progetti, con quali brevetti;

- le eventuali attività ancora necessarie per il trasferimento in produzione e lo sfruttamento commerciale dei risultati del piano.

C.6 Partnership.

Indicare partnership e connessioni con altri progetti o programmi.

C.7 Risultati e ricadute. Indicare:

- in termini quantitativi le ricadute del piano sul territorio regionale. In particolare il piano deve contenere aspetti di crescita misurabile, relativi a ciascun anno del medesimo, in merito a: fatturato, occupazione, attivo immobilizzato;
- gli aspetti attuali e prospettici del mercato (intese come potenzialità del mercato di riferimento, del posizionamento strategico del business, delle strategie di marketing) nel settore dei beni o dei servizi oggetto del piano (principali problematiche settoriali, andamento del mercato negli ultimi anni e suoi prevedibili sviluppi, principali concorrenti italiani ed esteri, quota del mercato detenuta dal richiedente e dalla concorrenza);
- i principali dati previsionali relativi al trasferimento in produzione dei risultati (benefici - tecnici ed economici - attesi, tempi e modalità, investimenti fissi necessari, eventuale occupazione aggiuntiva);
- le previsioni di vendita (prodotti, quantità, prezzo di vendita, ricavo);
- le politiche commerciali previste e le motivazioni a giustificazione della determinazione del prezzo;
- il piano finanziario del triennio successivo.

C.8 Programma di investimento.

Delineare il programma di investimento suddiviso nelle varie voci previste dall'art. 5, comma 7, dei criteri applicativi.

C.9 Previsione dei costi. (gli importi devono essere indicati in migliaia di euro).

Nelle previsioni dei costi si dovrà fare riferimento a quanto riportato nell'art. 7 dei criteri applicativi, considerando che l'importo complessivo delle spese non potrà essere inferiore a 50.000 euro. Indicare:

- costi del personale dipendente o distaccato;
- costi relativi a personale in collaborazione;
- quote di ammortamento di impianti, macchinari e attrezzature tecnologici nuovi di fabbrica, funzionali alla realizzazione del piano
- materiali;
- licenze e diritti di utilizzo di titoli della proprietà industriale e di software;
- servizi di incubazione di impresa;
- consulenze specialistiche.

Esempio di diagramma temporale delle fasi, codifica attività e percorso critico del programma.

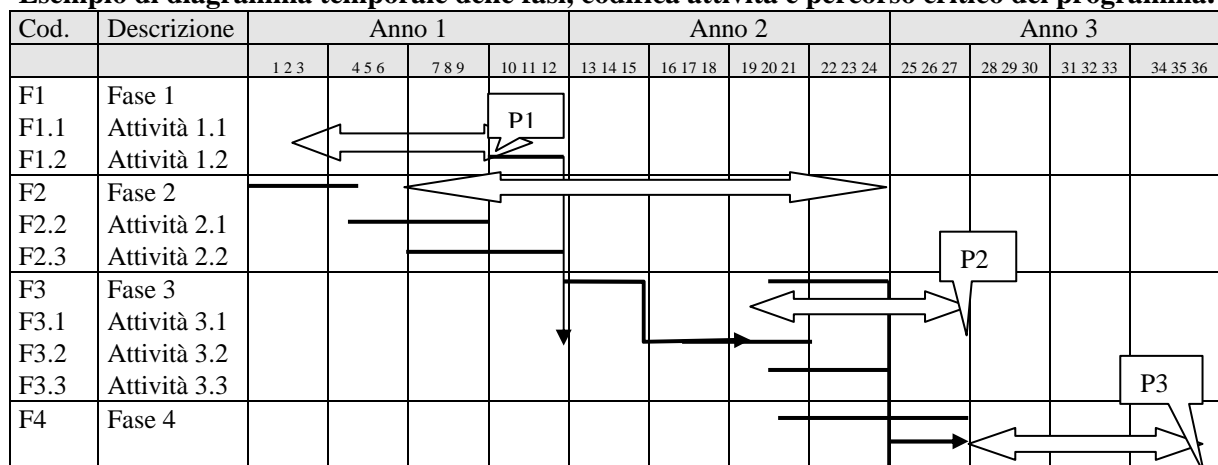

Stima dei costi del piano. N.B. per la compilazione ci si deve riferire all'anno solare.

| previsione costi | 20xx | 20xx | 20xx | 20xx | TOTALE |
|--|------|------|------|------|--------|
| <i>personale dipendente o distaccato</i> | | | | | |
| nell'unità locale regionale | | | | | |
| fuori valle | | | | | |
| <i>personale in collaborazione</i> | | | | | |
| nell'unità locale regionale | | | | | |
| fuori valle | | | | | |
| <i>quote di ammortamento di impianti, macchinari e attrezzature tecnologici nuovi di fabbrica, funzionali alla realizzazione del piano di sviluppo</i> | | | | | |
| nell'unità locale regionale | | | | | |
| fuori valle | | | | | |
| <i>materiali</i> | | | | | |
| nell'unità locale regionale | | | | | |
| fuori valle | | | | | |
| <i>licenze e diritti di utilizzo di titoli della proprietà industriale e di software</i> | | | | | |
| nell'unità locale regionale | | | | | |
| fuori valle | | | | | |
| <i>servizi di incubazione di impresa</i> | | | | | |
| nell'unità locale regionale | | | | | |
| fuori valle | | | | | |
| <i>consulenze specialistiche</i> | | | | | |
| nell'unità locale regionale | | | | | |
| fuori valle | | | | | |
| TOTALE | | | | | |

Contributo richiesto.

| voci | costo | contributo |
|--|-------|------------|
| <i>personale dipendente o distaccato</i> | | |
| <i>personale in collaborazione</i> | | |
| <i>quote di ammortamento di impianti, macchinari e attrezzature tecnologici nuovi e di fabbrica, funzionali alla realizzazione del piano di sviluppo</i> | | |
| <i>materiali</i> | | |
| <i>licenze e diritti di utilizzo di titoli della proprietà industriale e di software</i> | | |
| <i>servizi di incubazione di impresa</i> | | |
| <i>consulenze specialistiche</i> | | |
| TOTALE | | |

Per ciascuna voce di costo indicare analiticamente i criteri con la quale l'importo è stato determinato:

| UNITÀ LOCALE REGIONALE: | | | | | |
|---|------|-------------------|------|---------------|--------|
| PERSONALE ¹ DIPENDENTE O DISTACCATO | | Mesi uomo totali: | | Costo totale: | |
| Riepilogo | 20xx | 20xx | 20xx | 20xx | Totale |
| Ricercatori (costo mese:) | | | | | |
| Tecnici (costo mese:) | | | | | |
| Ausiliari (costo mese:) | | | | | |
| TOTALE | | | | | |

| EVENTUALE LOCALITÀ FUORI REGIONE: _____ | | | | | |
|---|------|-------------------|------|---------------|--------|
| PERSONALE ¹ DIPENDENTE O DISTACCATO | | Mesi uomo totali: | | Costo totale: | |
| Riepilogo | 20xx | 20xx | 20xx | 20xx | Totale |
| Ricercatori (costo mese:) | | | | | |
| Tecnici (costo mese:) | | | | | |
| Ausiliari (costo mese:) | | | | | |
| TOTALE | | | | | |

MOTIVAZIONI logistiche, tecniche, organizzative e produttive che dimostrino che l'attività da realizzare fuori regione contribuisce al raggiungimento degli obiettivi del piano di sviluppo:

¹ Ricercatore: persona in grado di svolgere un lavoro autonomo di ricerca o di progetto
 Tecnico: persona in grado di eseguire esperimenti, prove, controlli, disegni con una certa autonomia
 Ausiliario: persona che svolge attività esecutive.

| UNITÀ LOCALE REGIONALE: | | | | | |
|--|------|-------------------|------|---------------|--------|
| PERSONALE ² IN COLLABORAZIONE | | Mesi uomo totali: | | Costo totale: | |
| Riepilogo | 20xx | 20xx | 20xx | 20xx | Totale |
| Ricercatori (costo mese:) | | | | | |
| Tecnici (costo mese:) | | | | | |
| Ausiliari (costo mese:) | | | | | |
| TOTALE | | | | | |

| EVENTUALE LOCALITÀ FUORI REGIONE: _____ | | | | | |
|--|------|-------------------|------|---------------|--------|
| PERSONALE ² IN COLLABORAZIONE | | Mesi uomo totali: | | Costo totale: | |
| Riepilogo | 20xx | 20xx | 20xx | 20xx | Totale |
| Ricercatori (costo mese:) | | | | | |
| Tecnici (costo mese:) | | | | | |
| Ausiliari (costo mese:) | | | | | |
| TOTALE | | | | | |

MOTIVAZIONI logistiche, tecniche, organizzative e produttive che dimostrino che l'attività da realizzare fuori regione contribuisce al raggiungimento degli obiettivi del piano di sviluppo:

² Ricercatore: persona in grado di svolgere un lavoro autonomo di ricerca o di progetto
 Tecnico: persona in grado di eseguire esperimenti, prove, controlli, disegni con una certa autonomia
 Ausiliario: persona che svolge attività esecutive.

| | | | | | |
|--|-----------|------|------|-------|------------------|
| UNITÀ LOCALE REGIONALE: | | | | | |
| QUOTE DI AMMORTAMENTO DI IMPIANTI, MACCHINARI E ATTREZZATURE TECNOLOGICI NUOVI DI FABBRICA, FUNZIONALI ALLA REALIZZAZIONE DEL PIANO DI SVILUPPO | | | | | |
| Descrizione e utilizzo nel piano | Fornitori | | | Costo | % Quota utilizzo |
| Attrezzatura n.1 | | | | | |
| | | | | | |
| Attrezzatura n. 2 | | | | | |
| | | | | | |
| Attrezzatura n. ... | | | | | |
| Descrivere le ipotesi utilizzate per la determinazione della quota di utilizzo | | | | | |
| Riepilogo | 20xx | 20xx | 20xx | 20xx | Totale |
| Attrezzatura n. 1 | | | | | |
| Attrezzatura n. 2 | | | | | |
| Attrezzatura n. ... | | | | | |
| TOTALE | | | | | |

| | | | | | |
|---|-----------|------|------|-------|------------------|
| EVENTUALE LOCALITÀ FUORI REGIONE: _____ | | | | | |
| QUOTE DI AMMORTAMENTO DI IMPIANTI, MACCHINARI E ATTREZZATURE TECNOLOGICI NUOVI DI FABBRICA, FUNZIONALI ALLA REALIZZAZIONE DEL PIANO DI SVILUPPO | | | | | |
| Descrizione e utilizzo nel piano | Fornitori | | | Costo | % Quota utilizzo |
| Attrezzatura n.1 | | | | | |
| | | | | | |
| Attrezzatura n. 2 | | | | | |
| | | | | | |
| Attrezzatura n. ... | | | | | |
| Descrivere le ipotesi utilizzate per la determinazione della quota di utilizzo | | | | | |
| Riepilogo | 20xx | 20xx | 20xx | 20xx | Totale |
| Attrezzatura n. 1 | | | | | |
| Attrezzatura n. 2 | | | | | |
| Attrezzatura n. ... | | | | | |
| TOTALE | | | | | |
| MOTIVAZIONI logistiche, tecniche, organizzative e produttive che dimostrino che l'attività da realizzare fuori regione contribuisce al raggiungimento degli obiettivi del piano di sviluppo: | | | | | |
| | | | | | |

N.B. Saranno ammesse le spese per l'acquisto di attrezzature e strumentazioni di costo unitario non superiore all'importo di euro 516,46 qualora le stesse abbiano autonomia funzionale e risultino iscritte nel registro dei beni ammortizzabili.

| | | | | | |
|----------------------------------|------|-----------|------|------|--------|
| UNITÀ LOCALE REGIONALE: | | | | | |
| MATERIALI | | | | | |
| Descrizione e utilizzo nel piano | | Fornitori | | | Costo |
| Materiale n.1 | | | | | |
| | | | | | |
| Materiale n. 2 | | | | | |
| | | | | | |
| Materiale n. ... | | | | | |
| Riepilogo | 20xx | 20xx | 20xx | 20xx | Totale |
| Materiale n. 1 | | | | | |
| Materiale n. 2 | | | | | |
| Materiale n. ... | | | | | |
| TOTALE | | | | | |

| | | | | | |
|--|------|-----------|------|------|--------|
| EVENTUALE LOCALITÀ FUORI REGIONE: _____ | | | | | |
| MATERIALI | | | | | |
| Descrizione e utilizzo nel piano | | Fornitori | | | Costo |
| Materiale n.1 | | | | | |
| | | | | | |
| Materiale n. 2 | | | | | |
| | | | | | |
| Materiale n. ... | | | | | |
| Riepilogo | 20xx | 20xx | 20xx | 20xx | Totale |
| Materiale n. 1 | | | | | |
| Materiale n. 2 | | | | | |
| Materiale n. ... | | | | | |
| TOTALE | | | | | |

MOTIVAZIONI logistiche, tecniche, organizzative e produttive che dimostrino che l'attività da realizzare fuori regione contribuisce al raggiungimento degli obiettivi del piano di sviluppo:

| |
|--|
| |
|--|

UNITÀ LOCALE REGIONALE:

LICENZE E DIRITTI DI UTILIZZO DI TITOLI DI PROPRIETÀ INDUSTRIALE E DI SOFTWARE

| Descrizione e utilizzo nel piano | | | Fornitori | | Costo |
|----------------------------------|------|------|-----------|------|--------|
| Materiale n.1 | | | | | |
| | | | | | |
| Materiale n. 2 | | | | | |
| | | | | | |
| Materiale n. ... | | | | | |
| Riepilogo | 20xx | 20xx | 20xx | 20xx | Totale |
| Materiale n. 1 | | | | | |
| Materiale n. 2 | | | | | |
| Materiale n. ... | | | | | |
| TOTALE | | | | | |

EVENTUALE LOCALITÀ FUORI REGIONE: _____

LICENZE E DIRITTI DI UTILIZZO DI TITOLI DI PROPRIETÀ INDUSTRIALE E DI SOFTWARE

| Descrizione e utilizzo nel piano | | | Fornitori | | Costo |
|----------------------------------|------|------|-----------|------|--------|
| Materiale n.1 | | | | | |
| | | | | | |
| Materiale n. 2 | | | | | |
| | | | | | |
| Materiale n. ... | | | | | |
| Riepilogo | 20xx | 20xx | 20xx | 20xx | Totale |
| Materiale n. 1 | | | | | |
| Materiale n. 2 | | | | | |
| Materiale n. ... | | | | | |
| TOTALE | | | | | |

MOTIVAZIONI logistiche, tecniche, organizzative e produttive che dimostrino che l'attività da realizzare fuori regione contribuisce al raggiungimento degli obiettivi del piano di sviluppo:

ALLEGATO C – Piano di sviluppo



UNITÀ LOCALE REGIONALE:

SERVIZI DI INCUBAZIONE DI IMPRESE

| Riepilogo | 20xx | 20xx | 20xx | 20xx | Totale |
|---------------|------|------|------|------|--------|
| Bene n. 1 | | | | | |
| Bene n. 2 | | | | | |
| Bene n. ... | | | | | |
| TOTALE | | | | | |

EVENTUALE LOCALITÀ FUORI REGIONE: _____

SERVIZI DI INCUBAZIONE DI IMPRESE

| Riepilogo | 20xx | 20xx | 20xx | 20xx | Totale |
|---------------|------|------|------|------|--------|
| Bene n. 1 | | | | | |
| Bene n. 2 | | | | | |
| Bene n. ... | | | | | |
| TOTALE | | | | | |

MOTIVAZIONI logistiche, tecniche, organizzative e produttive che dimostrino che l'attività da realizzare fuori regione contribuisce al raggiungimento degli obiettivi del piano di sviluppo:

| | | | | | |
|----------------------------------|------|--|------|------|--------|
| UNITÀ LOCALE REGIONALE: | | | | | |
| CONSULENZE SPECIALISTICHE | | | | | |
| Descrizione e utilizzo nel piano | | Soggetti coinvolti con indicazione di eventuali rapporti di cointeressenza | | | |
| Consulenza n. 1 | | | | | |
| | | | | | |
| Consulenza n. 2 | | | | | |
| | | | | | |
| Consulenza n. ... | | | | | |
| Note: | | | | | |
| Riepilogo | 20xx | 20xx | 20xx | 20xx | Totale |
| Consulenza n. 1 | | | | | |
| | | | | | |
| Consulenza n. 2 | | | | | |
| | | | | | |
| Consulenza n. ... | | | | | |
| TOTALE | | | | | |

| | | | | | |
|---|------|--|------|------|--------|
| EVENTUALE LOCALITÀ FUORI REGIONE: _____ | | | | | |
| CONSULENZE SPECIALISTICHE | | | | | |
| Descrizione e utilizzo nel piano | | Soggetti coinvolti con indicazione di eventuali rapporti di cointeressenza | | | |
| Consulenza n. 1 | | | | | |
| | | | | | |
| Consulenza n. 2 | | | | | |
| | | | | | |
| Consulenza n. ... | | | | | |
| Note: | | | | | |
| Riepilogo | 20xx | 20xx | 20xx | 20xx | Totale |
| Consulenza n. 1 | | | | | |
| | | | | | |
| Consulenza n. 2 | | | | | |
| | | | | | |
| Consulenza n. ... | | | | | |
| TOTALE | | | | | |
| MOTIVAZIONI logistiche, tecniche, organizzative e produttive che dimostrino che l'attività da realizzare fuori regione contribuisce al raggiungimento degli obiettivi del piano di sviluppo: | | | | | |
| | | | | | |

 Regione Autonoma
Vallée d'Aosta

 PROGRAMMA
COMPETITIVITÀ REGIONALE
FONDO EUROPEO DI SVILUPPO REGIONALE
INIZIATIVE LOCALI
2014-2020

 UNIONE EUROPEA
FONDO EUROPEO
DI SVILUPPO REGIONALE

Piano finanziario.

| Budget economico 20__ - 20__ (euro*1000) | Anno 20__ Consuntivo 1 | | Anno 20__ Consuntivo 2 | | Anno 20__ Previsione | | Anno 20__ Previsione | | Anno 20__ Previsione | |
|---|---------------------------|--------|---------------------------|--------|-------------------------|--------|-------------------------|--------|-------------------------|--------|
| Ricavi di vendita | 1 | 100,0% | 1 | 100,0% | 1 | 100,0% | 1 | 100,0% | 1 | 100,0% |
| Valore aggiunto | 0 | 0,0% | 0 | 0,0% | - | 0,0% | - | 0,0% | - | 0,0% |
| MOL (EBITDA) | 0 | 0,0% | 0 | 0,0% | - | 0,0% | - | 0,0% | - | 0,0% |
| Margine operativo | 0 | 0,0% | 0 | 0,0% | - | 0,0% | - | 0,0% | - | 0,0% |
| Utile netto | 0 | 0,0% | 0 | 0,0% | - | 0,0% | - | 0,0% | - | 0,0% |

| Budget economico 20__ - 20__ (euro*1000) | Anno 20__ Consuntivo 1 | | Anno 20__ Consuntivo 2 | | Anno 20__ Previsione | | Anno 20__ Previsione | | Anno 20__ Previsione | |
|---|---------------------------|--------|---------------------------|--------|-------------------------|--------|-------------------------|--------|-------------------------|--------|
| A) Valore della produzione | 1 | 100,0% | 1 | 100,0% | 1 | 100,0% | 1 | 100,0% | 1 | 100,0% |
| B) Costi della produzione di cui: | 0 | 0,0% | 0 | 0,0% | 0 | 0,0% | 0 | 0,0% | 0 | 0,0% |
| i) Costo del personale | 0 | 0,0% | 0 | 0,0% | 0 | 0,0% | 0 | 0,0% | 0 | 0,0% |
| ii) Ammortamenti e svalutazioni | 0 | 0,0% | 0 | 0,0% | 0 | 0,0% | 0 | 0,0% | 0 | 0,0% |
| A-B) Margine operativo | 1 | 100,0% | 1 | 100,0% | 1 | 100,0% | 1 | 100,0% | 1 | 100,0% |
| iii) Proventi meno oneri finanziari | 0 | 0,0% | 0 | 0,0% | 0 | 0,0% | 0 | 0,0% | 0 | 0,0% |
| iv) Proventi meno oneri straordinari | 0 | 0,0% | 0 | 0,0% | 0 | 0,0% | 0 | 0,0% | 0 | 0,0% |
| v) imposte | 0 | 0,0% | 0 | 0,0% | 0 | 0,0% | 0 | 0,0% | 0 | 0,0% |
| Utile netto | 1 | 100,0% | 1 | 100,0% | 1 | 100,0% | 1 | 100,0% | 1 | 100,0% |
| A-B+ii = MOL (EBITDA) | 1 | 100,0% | 1 | 100,0% | 1 | 100,0% | 1 | 100,0% | 1 | 100,0% |
| A-B+ii+i = Valore aggiunto | 1 | 100,0% | 1 | 100,0% | 1 | 100,0% | 1 | 100,0% | 1 | 100,0% |

N.B. Esplicitare le ipotesi utilizzate per la determinazione delle previsioni economico- finanziarie

STATO PATRIMONIALE.

| STATO PATRIMONIALE - ATTIVO | Anno 20 | Anno 20 | Anno 20 | Anno 20 | Anno 20 |
|---|--------------|--------------|--------------|--------------|--------------|
| | Consuntivo 1 | Consuntivo 2 | Previsione 1 | Previsione 2 | Previsione 3 |
| Immobili | | | | | |
| Macchinari e attrezzature | | | | | |
| Altre immob. tecniche | | | | | |
| Lavori in corso | | | | | |
| Totale lordo (fondo amm.to) | | | | | |
| IMMOBILIZZ. TECNICHE | 0 | 0 | 0 | 0 | 0 |
| Costi di impianto e ampliamento | | | | | |
| Costi di ricerca, sviluppo e pubblicità | | | | | |
| Brevetti e diritti utilizzo opere ingegno | | | | | |
| Concessioni, licenze, marchi | | | | | |
| Altre immob. Immateriali | | | | | |
| IMMOBILIZZ. IMMATERIALI | 0 | 0 | 0 | 0 | 0 |
| Partecipazioni | | | | | |
| Cauzioni | | | | | |
| Crediti op. a lungo termine | | | | | |
| Altro | | | | | |
| IMMOBILIZZ. FINANZIARIE | 0 | 0 | 0 | 0 | 0 |
| A-ATT. IMM.TO NETTO | 0 | 0 | 0 | 0 | 0 |
| B-MAGAZZINO | 0 | 0 | 0 | 0 | 0 |
| Clienti | | | | | |
| Altri crediti operativi | | | | | |
| Ratei e risconti | | | | | |
| C-ATT. REALIZZABILE | 0 | 0 | 0 | 0 | 0 |
| D-DISPONIBILITÀ LIQUIDE | 0 | 0 | 0 | 0 | 0 |
| E-CIRCOLANTE (B+C+D) | 0 | 0 | 0 | 0 | 0 |
| CAPITALE INVESTITO | 0 | 0 | 0 | 0 | 0 |

| STATO PATRIMONIALE - PASSIVO | Anno 20__ | Anno 20__ | Anno 20__ | Anno 20__ | Anno 20__ |
|-------------------------------|--------------|--------------|--------------|--------------|--------------|
| | Consuntivo 1 | Consuntivo 2 | Previsione 1 | Previsione 2 | Previsione 3 |
| Capitale Sociale | | | | | |
| Riserve di utili | | | | | |
| Altre riserve | | | | | |
| Utili/perdite pregresse | | | | | |
| Utile/perdita d'esercizio | | | | | |
| Soci c/finanziam./prelievi | | | | | |
| G-CAPITALE PROPRIO | 0 | 0 | 0 | 0 | 0 |
| Mutui | | | | | |
| Fondo TFR | | | | | |
| Altri debiti m/l | | | | | |
| Debiti vs soci | | | | | |
| H-DEBITI M/L | 0 | 0 | 0 | 0 | 0 |
| I-CAPIT. PERMAN. (G+H) | 0 | 0 | 0 | 0 | 0 |
| Debiti bancari | | | | | |
| Fornitori | | | | | |
| Ratei e risconti | | | | | |
| Altri debiti | | | | | |
| L- DEBITI B/T | 0 | 0 | 0 | 0 | 0 |
| TOT. PASSIVO E NETTO | 0 | 0 | 0 | 0 | 0 |

N.B. Esplicitare le ipotesi utilizzate per la determinazione delle previsioni economico- finanziarie