

REGIONE AUTONOMA VALLE D'AOSTA  
ASSESSORATO AGRICOLTURA E FORESTE  
- SERVIZI FORESTALI -

Prot. n. 5164  
Posiz. VIII-1/g

Aosta, li 15/10/1975

CORPO FORESTALE VALDOSTANO  
Circondo Stazione di Aosta  
Prot. 546 Posiz. III  
Data di arrivo 23/10/75

A tutti i Comandi  
Dipendenti

LORO SEDI

OGGETTO: Adozione della settimana corta, per il perso-  
nale del Corpo Forestale Valdostano. =

Facendo seguito alle assicurazioni date verbalmente in merito all'oggetto, e nelle more dell'eventuale adozione di un apposito provvedimento deliberativo susseguente a quello adottato in data 14/5/1975 portante il n. 2171, s'informa che il personale periferico del Corpo Forestale Valdostano è nel frattempo autorizzato a continuare a fruire della settimana lavorativa di cinque giorni.

Coll'occasione, si ribadiscono le disposizioni, date a suo tempo dal Capo del Servizio forestale con lettera n. 3672 del 1/8/1975, volte ad assicurare l'efficienza dell'attività tanto per illustrativa che di ufficio.

L'ASSESSORE  
(Geom. Ettore MARCOZ)

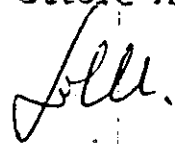

CL/SP

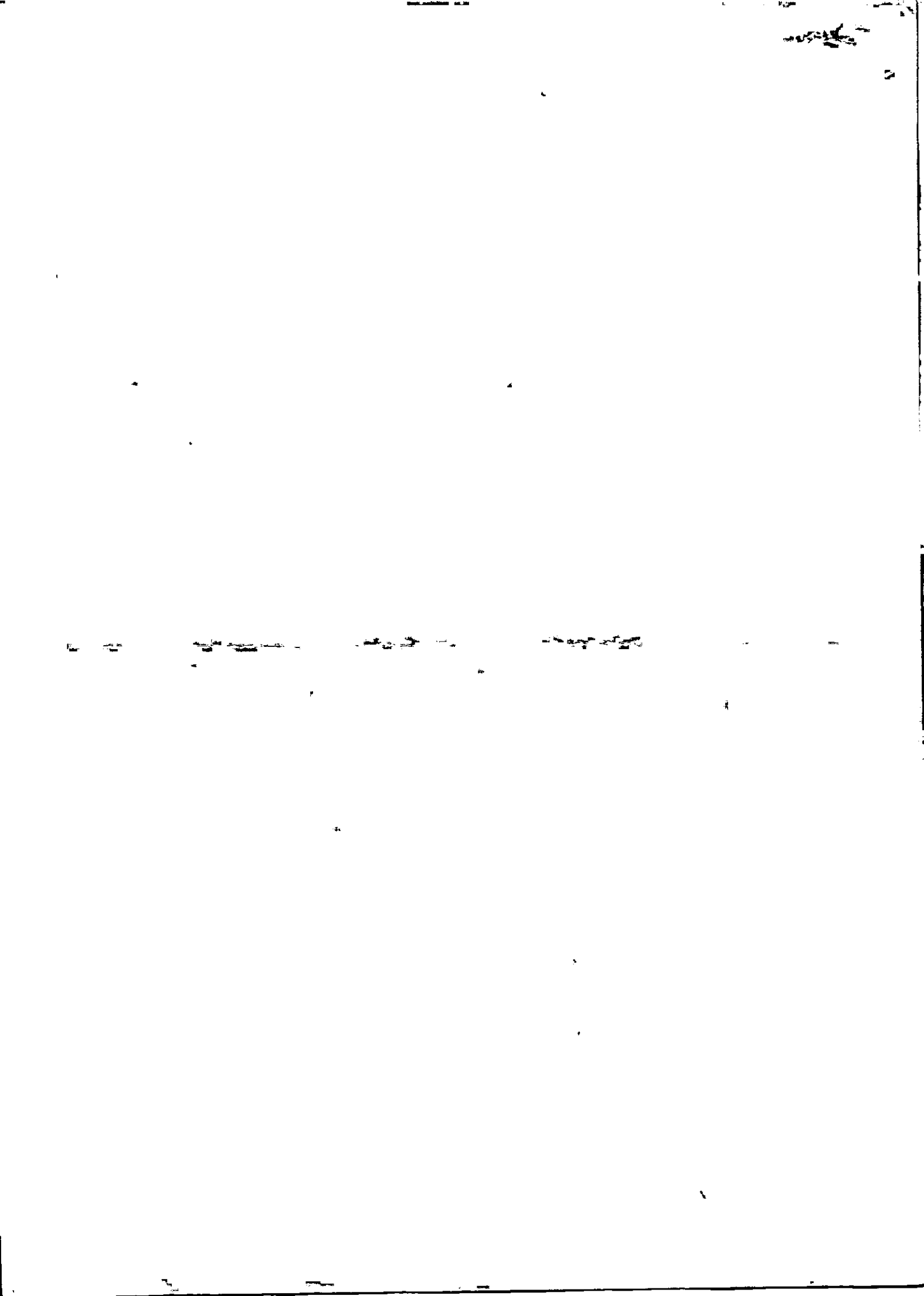

11-AGO-1975

Prot. n. 3672  
Pos. VII-1/g

VIII

ALLE STAZIONI FORESTALI  
L O R O S E D I

e.p.c.t AL PRESIDENTE DELLA GIUNTA  
S E D E

|                            |              |
|----------------------------|--------------|
| CORPO FORESTALE VALDOSTANO |              |
| Comando Stazione di Aosta  |              |
| Prot. 1154                 | F. n. VIII 1 |
| Data di arrivo 7-8-75      | 1            |

ALL'ASSESSORATO ALL'AGRICOLTURA  
E FORESTE

S E D E

AL SEGRETARIO GENERALE

S E D E

**OGGETTO: Adozione della settimana corta per il personale del Cor-  
po Forestale Valdostano. =**

In relazione all'oggetto, ed in esecuzione della presa d'atto della Giunta n. 2171, in data 14 maggio c.a., qui pervenuta con nota n. 186 in data 22 luglio u.s. dell'Ufficio Personale, si danno qui di seguito le necessarie disposizioni e si precisano le condizioni cui è subordinato il provvedimento stesso:

- 1) a causa delle particolari esigenze di assidua sorveglianza durante i giorni festivi, i due giorni di riposo settimanale saranno disposti in maniera tale che un'equa rotazione dei componenti di ogni Stazione forestale permetta un efficace servizio anche durante le festività; il riposo settimanale va fruito entro e non oltre la settimana. Non sono concessi accumuli e recuperi per alcun motivo (interruzione per malattie o ragioni di servizio);
- 2) I giorni di riposo settimanale non sono obbligatoriamente consecutivi. La consecutività è subordinata alle esigenze del servizio;
- 3) Fra i due giorni di riposo settimanale e quelli della settimana successiva, devono intercorrere almeno 2 giorni lavorativi;
- 4) Non possono essere presi in considerazione come riposo settimanale i 2 gg. consecutivi della domenica e lunedì, in quanto a cavallo fra 2 settimane;

./.

1

1 - 2

4

2

3 - 4

5

6

7 - 8

9

10

11

12

13

14

15

16

17

18

19

20

21

22

23

24

25

26

27

28

29

30

31

32

33

34

35

36

37

38

39

40

41

42

43

44

45

46

47

48

49

50

51

52

53

54



- 5) Il comandante della Stazione fissa ogni mese, in accordo col personale forestale, il calendario dei gg. di riposo;
- 6) Tale calendario non può essere modificato se non per notivi più che eccezionali (ad es. per un incendio impor-tante);
- 7) Il personale forestale deve fruire del riposo settimanale nei giorni assegnati e non può chiederne la modifica-zione anche qualora nel frattempo cada ammalato. In tale ultimo caso non possono essere posticipati e recuperati detti giorni;
- 8) L'adozione della settimana "corta" comporta l'impossibi-lità di concedere giorni supplementari di riposo a chi svolga attività agonistiche, o per qualsiasi altro motivo.

Per ulteriori chiarimenti sarà sempre possibile rivolgersi allo scrivente Ufficio.

IL CAPO DEI SERVIZI FORESTALI  
(Dr. Carlo LYABEL)

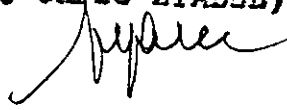

NT/sf

3

1. ... ..

2. ... ..

3. ... ..

4. ... ..

5. ... ..

6. ... ..

7. ... ..

8. ... ..

9. ... ..

10. ... ..

11. ... ..

12. ... ..

13. ... ..

14. ... ..

15. ... ..

16. ... ..

17. ... ..

18. ... ..

19. ... ..

20. ... ..

21. ... ..

22. ... ..

23. ... ..

24. ... ..

25. ... ..

26. ... ..

27. ... ..

28. ... ..

29. ... ..

30. ... ..

31. ... ..

32. ... ..

33. ... ..

34. ... ..

35. ... ..

36. ... ..

37. ... ..

38. ... ..

39. ... ..

40. ... ..

41. ... ..

42. ... ..

43. ... ..

44. ... ..

45. ... ..

46. ... ..

47. ... ..

48. ... ..

49. ... ..

50. ... ..

51. ... ..

52. ... ..

53. ... ..

54. ... ..

55. ... ..

56. ... ..

57. ... ..

58. ... ..

59. ... ..

60. ... ..

61. ... ..

62. ... ..

63. ... ..

64. ... ..

65. ... ..

66. ... ..

67. ... ..

68. ... ..

69. ... ..

70. ... ..

71. ... ..

72. ... ..

73. ... ..

74. ... ..

75. ... ..

76. ... ..

77. ... ..

78. ... ..

79. ... ..

80. ... ..

81. ... ..

82. ... ..

83. ... ..

84. ... ..

85. ... ..

86. ... ..

87. ... ..

88. ... ..

89. ... ..

90. ... ..

91. ... ..

92. ... ..

93. ... ..

94. ... ..

95. ... ..

96. ... ..

97. ... ..

98. ... ..

99. ... ..

100. ... ..