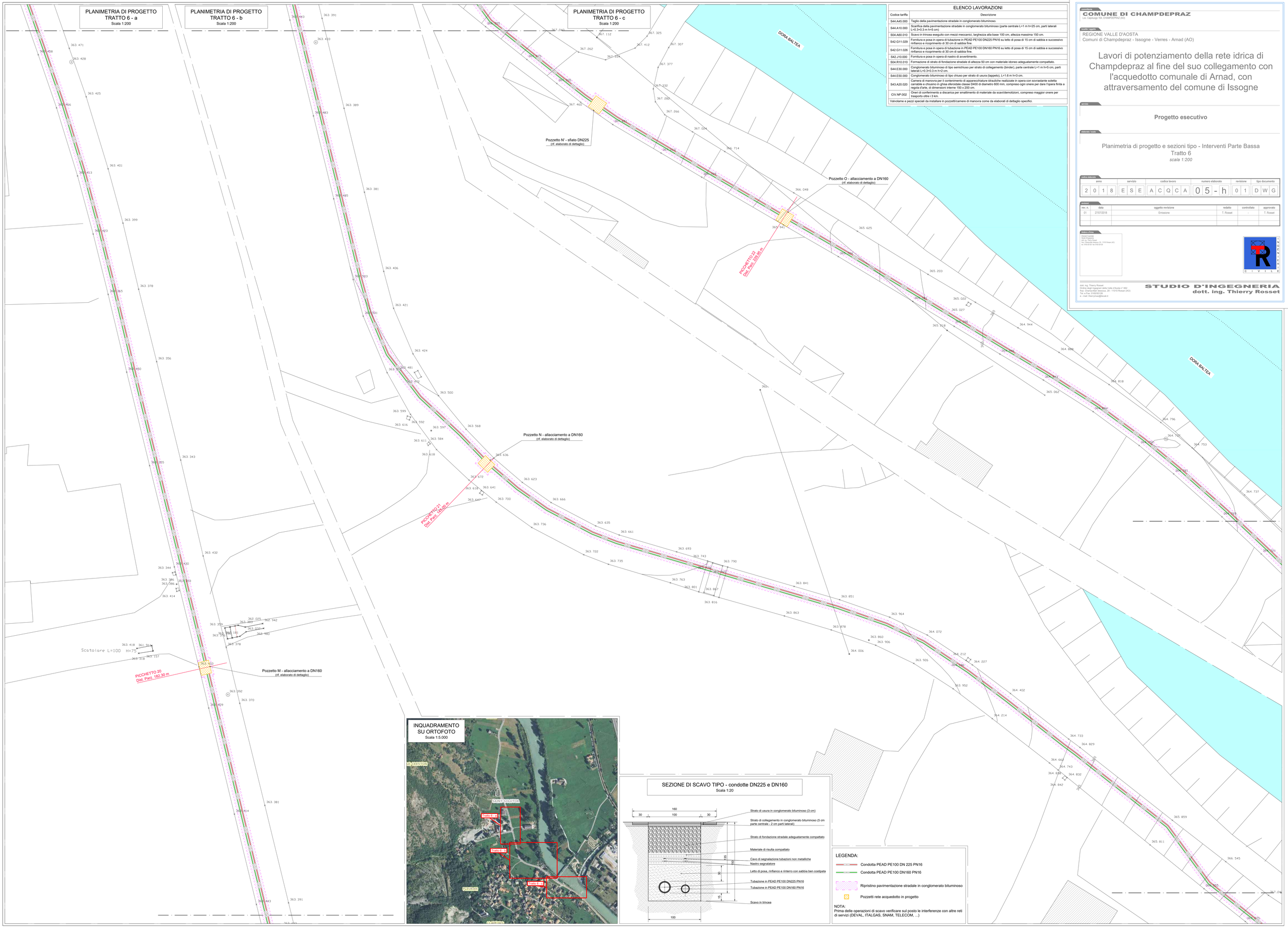

ELENCO LAVORAZIONI

Codice tariffa	Descrizione
S44.A45.000	Taglio della pavimentazione stradale in conglomerato bituminoso.
S44.A10.000	Scarifica della pavimentazione stradale in conglomerato bituminoso (parte centrale L=1 m h=25 cm, parti laterali L=0.3+0.3 m h=5 cm)
S04.A60.010	Scavo in trincea eseguito con mezzi meccanici, larghezza alla base 100 cm, altezza massima 150 cm.
S42.G11.029	Fornitura e posa in opera di tubazione in PEAD PE100 DN225 PN16 su letto di posa di 15 cm di sabbia e successivo rinfianco e ricoprimento di 30 cm di sabbia fine.
S42.G11.026	Fornitura e posa in opera di tubazione in PEAD PE100 DN160 PN16 su letto di posa di 15 cm di sabbia e successivo rinfianco e ricoprimento di 30 cm di sabbia fine.
S42.J10.000	Fornitura e posa in opera di nastro di avvertimento.
S04.R10.010	Formazione di strato di fondazione stradale di altezza 50 cm con materiale idoneo adeguatamente compattato.
S44.E30.000	Conglomerato bituminoso di tipo semichiuso per strato di collegamento (binder), parte centrale L=1 m h=5 cm, parti laterali L=0.3+0.3 m h=2 cm.
S44.E50.000	Conglomerato bituminoso di tipo chiuso per strato di usura (tappeto), L=1.6 m h=3 cm.
S43.A20.020	Camera di manovra per il contenimento di apparecchiature idrauliche realizzate in opera con sovrastante soletta carrabile e chiusino in ghisa sferoidale classe D400 di diametro 600 mm, compreso ogni onere per dare l'opera finita a regola d'arte, di dimensioni interne 150 x 200 cm.
CIV.NP.002	Oneri di conferimento a discarica per smaltimento di materiale da scavi/demolizioni, compreso maggior onere per trasporto oltre i 3 km.
	Valvolame e pezzi speciali da installare in pozzetti/camere di manovra come da elaborati di dettaglio specifici.

committente
COMUNE DI CHAMPDEPRAZ
Loc. Capoluogo 154, CHAMPDEPRAZ (AO)

inserito / oggetto
REGIONE VALLE D'AOSTA
Comuni di Champdepraz - Issogne - Verres - Arnad (AO)

Lavori di potenziamento della rete idrica di Champdepraz al fine del suo collegamento con l'acquedotto comunale di Arnad, con attraversamento del comune di Issogne

servizio
Progetto esecutivo

elaborato / scala
Planimetria di progetto e sezioni tipo - Interventi Parte Bassa
Tratto 6
scala 1:200

codice elaborato

anno	servizio	codice lavoro	numero elaborato	revisione	tipo documento
2018	ESE	ACQCA	05-h	01	DWG

revisioni

rev. n.	data	oggetto revisione	redatto	controllato	approvato
01	27/07/2018	Emissione	T. Rosset		T. Rosset

timbro e firma
PROGETTAZIONE
STUDIO D'INGEGNERIA
dott. ing. Thierry Rosset
Via Chatillon Messaz, 25 - 11010 Roisan (AO)
tel. e Fax 0165/501328

dott. ing. Thierry Rosset
iscritto all'Ordine degli Ingegneri della Valle d'Aosta n° 662
frat. Champrotset dessous, 25 - 11010 Roisan (AO)
Tel. e Fax: 0165/501328
e - mail: thierryross@tiscali.it

STUDIO D'INGEGNERIA
dott. ing. Thierry Rosset