

bollettino di aggiornamento sintetico mensile
della **frana del Mont de la Saxe**

mese di riferimento 01/11/2018 – 30/11/2018
 bollettino n.41 del 12/12/2018

**ATTIVITÀ
BASSA**

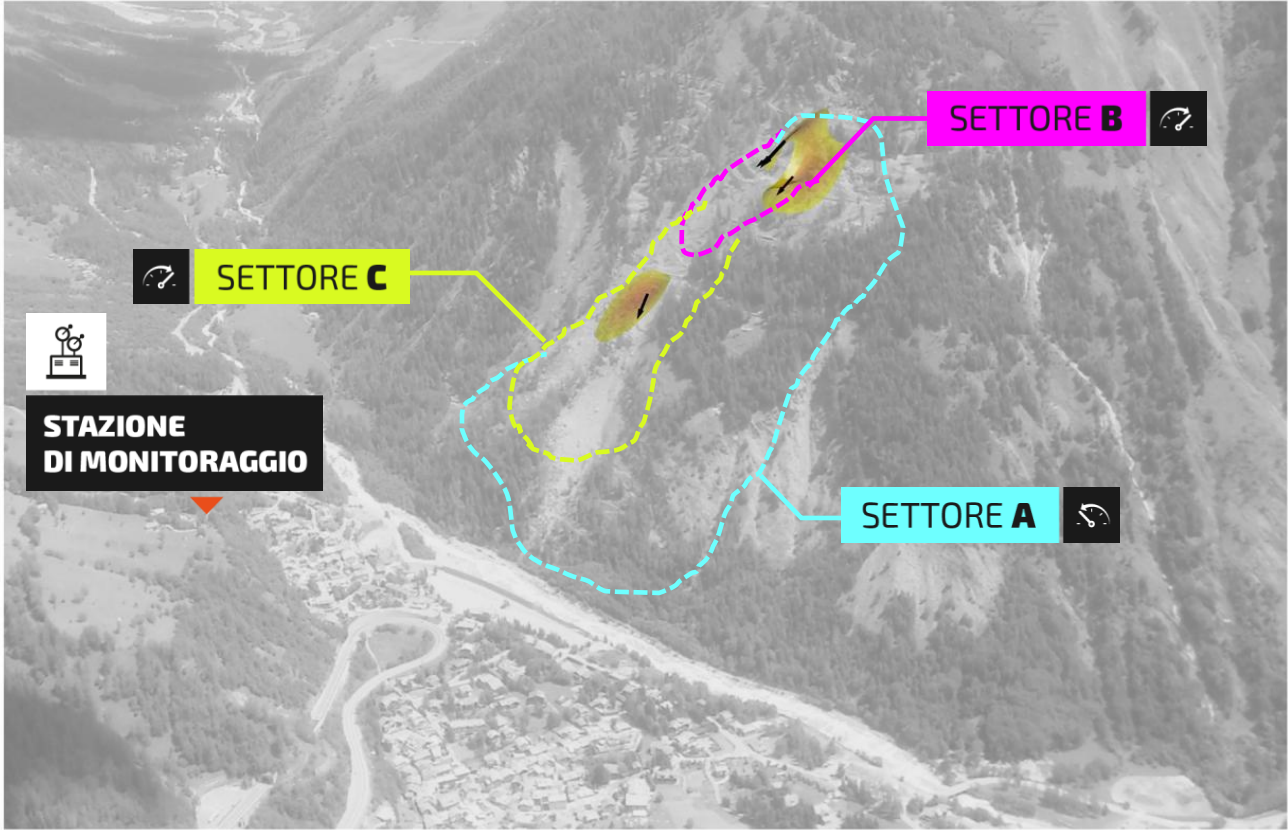

SETTORE A

SETTORE B

SETTORE C



COSTANTE



ACCELERA



ACCELERA

<4 / <4

3 / 8

2 / 7

DATI MESE
PRECEDENTE / DATI MESE DI
RIFERIMENTO

andamento
degli spostamenti massimi
dell'ultimo mese rispetto
al bollettino precedente

[cm/mese]
spostamento dei punti
di monitoraggio registrato
nell'ultimo mese*

**ATTIVITÀ
BASSA**



il fenomeno franoso è attivo e in movimento; i tassi di spostamento possono essere considerati bassi. Sulla base del comportamento pregresso non è possibile escludere attivazioni e/o crolli molto localizzati.

**ATTIVITÀ
MODERATA**



i livelli di movimento sono localmente anche elevati ed è necessario un livello di attenzione elevato. Sulla base del comportamento pregresso non è possibile escludere attivazioni anche di dimensioni rilevanti.

**ATTIVITÀ
ELEVATA**



i tassi di movimento sono elevati e in accelerazione. L'evoluzione del fenomeno franoso va seguita con estrema attenzione.

La rete di monitoraggio è suddivisa, per una maggior semplicità di lettura, in tre settori che corrispondono agli scenari impiegati nel piano di Protezione Civile.

* nella tabella vengono pubblicati i valori massimi registrati nei tre diversi settori.