

bollettino di aggiornamento sintetico mensile  
della **frana del Mont de la Saxe**

mese di riferimento 01/5/2019 – 31/5/2019  
 bollettino n.47 del 12/06/2019

**ATTIVITÀ  
BASSA**

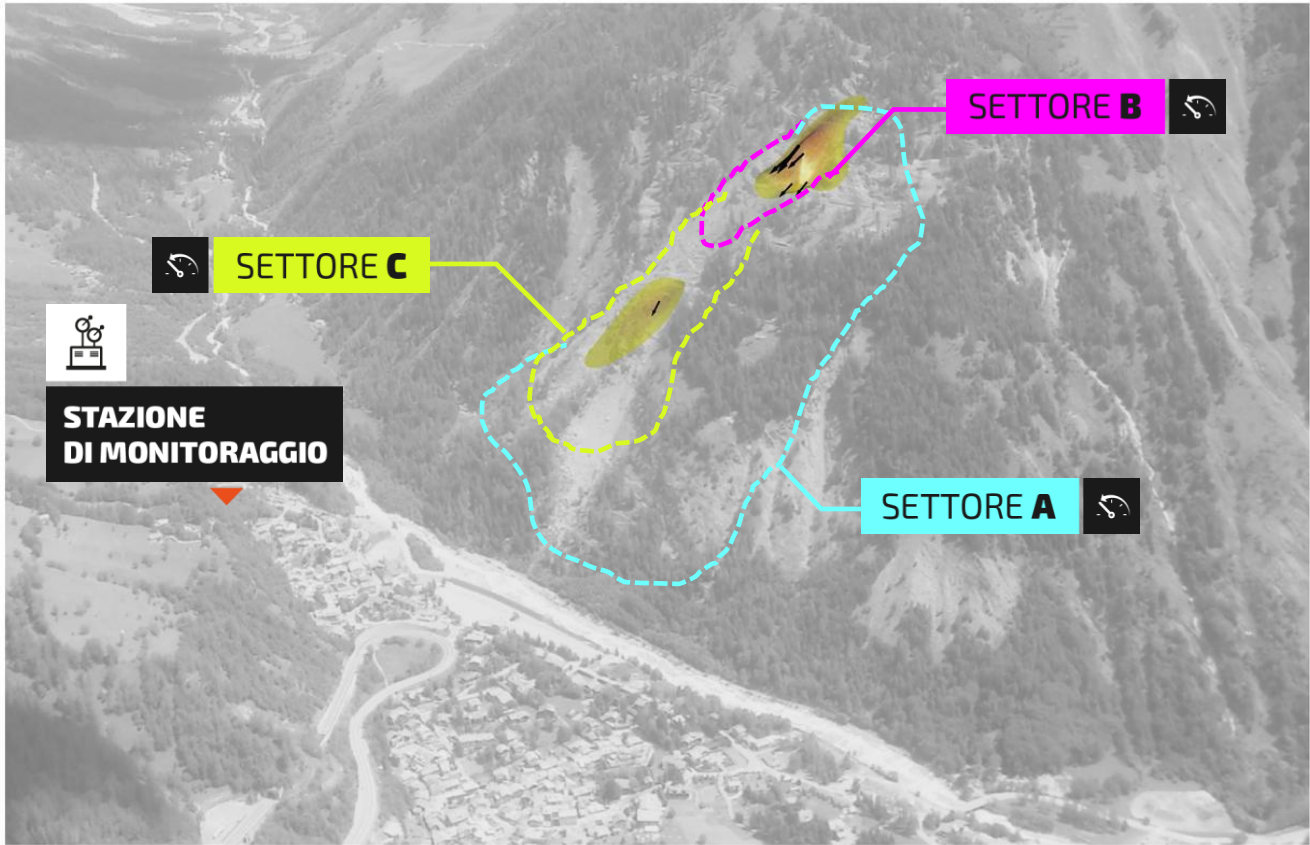

**SETTORE A**

**SETTORE B**

**SETTORE C**

**ATTIVITÀ  
BASSA**



**andamento**  
degli spostamenti massimi  
dell'ultimo mese rispetto  
al bollettino precedente

il fenomeno franoso è attivo e in movimento; i tassi di spostamento possono essere considerati bassi. Sulla base del comportamento pregresso non è possibile escludere attivazioni e/o crolli molto localizzati.

<4 / <4

DATI MESE PRECEDENTE / DATI MESE DI RIFERIMENTO

13 / 12

8 / 7

**[cm/mese]**  
spostamento dei punti  
di monitoraggio registrato  
nell'ultimo mese\*

**ATTIVITÀ  
MODERATA**

i livelli di movimento sono localmente anche elevati ed è necessario un livello di attenzione elevato. Sulla base del comportamento pregresso non è possibile escludere attivazioni anche di dimensioni rilevanti.

**ATTIVITÀ  
ELEVATA**

i tassi di movimento sono elevati e in accelerazione. L'evoluzione del fenomeno franoso va seguita con estrema attenzione.

La rete di monitoraggio è suddivisa, per una maggior semplicità di lettura, in tre settori che corrispondono agli scenari impiegati nel piano di Protezione Civile.

\* nella tabella vengono pubblicati i valori massimi registrati nei tre diversi settori.