

# COMUNITÀ ENERGETICHE RINNOVABILI: NUOVE PROSPETTIVE

*LE NOVITÀ NORMATIVE A LIVELLO NAZIONALE E REGIONALE,  
LE ATTIVITÀ DEL PROGETTO EUROPEO RECROSSES, LO STUDIO CVd'A E IL RUOLO DELLE IMPRESE*

*Venerdì 22 marzo ore 8.30 - 13:00 | Sala Civica - Area Megalitica di Saint-Martin de Corléans, 258 - Aosta*

## L'ESPERIENZA DI REGIONE PIEMONTE

---

*Elisa Guiot | Regione Piemonte*



- LR 12 del 3.08.2018 **Promozione dell'istituzione delle Comunità Energetiche**
- DGR n. 18-8520 dell'8/03/2019

- DIR UE 2018/2001 11.12.2018 *Promozione dell'uso dell'energia da fonti rinnovabili*

- d.l. 162/2019 art.42bis  legge 8/2020 (milleproroghe)
- **deliberazione ARERA 318/2020/R/eel**
- **DM. MISE 16.09.20** Incentivazione delle configurazioni sperimentali

- *Requisiti minimi per le CER*
- *Contenuti protocollo d'intesa istitutivo*
- *Contenuti del bilancio energetico e del documento strategico*
- *Modalità di promozione e sostegno finanziario alle attività di studio funzionali all'istituzione delle CER*

- 4 Progetti pilota di CER:
- *Comune di Scalenghe*
  - *Unione Montana Valle Susa*
  - *Comune di Ostanta*
  - *Unione Montana Valle Maira*

## il Piemonte è stata la prima regione a dotarsi per legge delle comunità energetiche

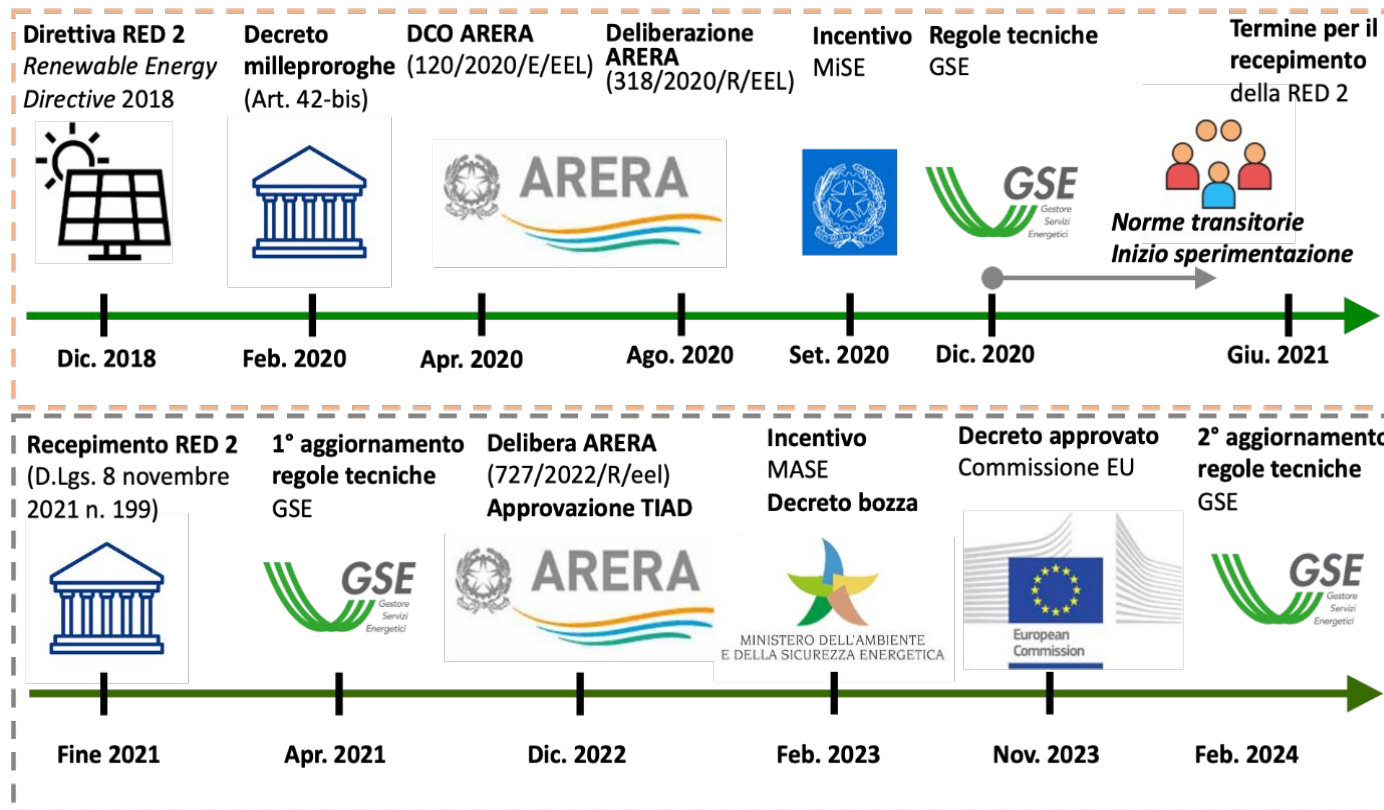

Fonte: Compagnia di San Paolo: Guida alle Comunità Energetiche Rinnovabili

## IL COORDINAMENTO SUL TERRITORIO

### CONOSCENZA



### CONFRONTO



### COLLABORAZIONE



### SUPPORTO



CONDIVIDERE INIZIATIVE  
E  
CREARE SINERGIE

MASE, GSE, RSE, ARERA E ENEA  
CONFERENZA DELLE REGIONI E EELL,  
FONDAZIONI, ASSOCIAZIONI, UTILITIES, POLI INNOVAZIONE, ATENEI  
SISTEMA CAMERALE, IMPRESE E DATORIALI

- Discussione con i territori e Politecnico di Torino durante le fasi di consultazione normativa al fine di addivenire a pareri e osservazioni di sistema.
- Riunioni periodiche sulle CER per condividere iniziative in corso e creare **sinergie** con Città di Torino, Fondazione Compagnia di San Paolo, RSE, Politecnico di Torino, Unioncamere e altri soggetti.
- **Indagine** presso i Comuni Piemontesi sulle intenzioni e sull'interesse sul tema delle Comunità Energetiche Rinnovabile.
- **Accordo con RSE** per la promozione delle CER in Piemonte

# CONOSCENZA: INDAGINE PRESSO I COMUNI PIEMONTESI – ANNO 2023

- Indagine presso i Comuni Piemontesi per mappare le iniziative in corso e indagare i servizi di supporto necessari.

Fabbisogni emersi:

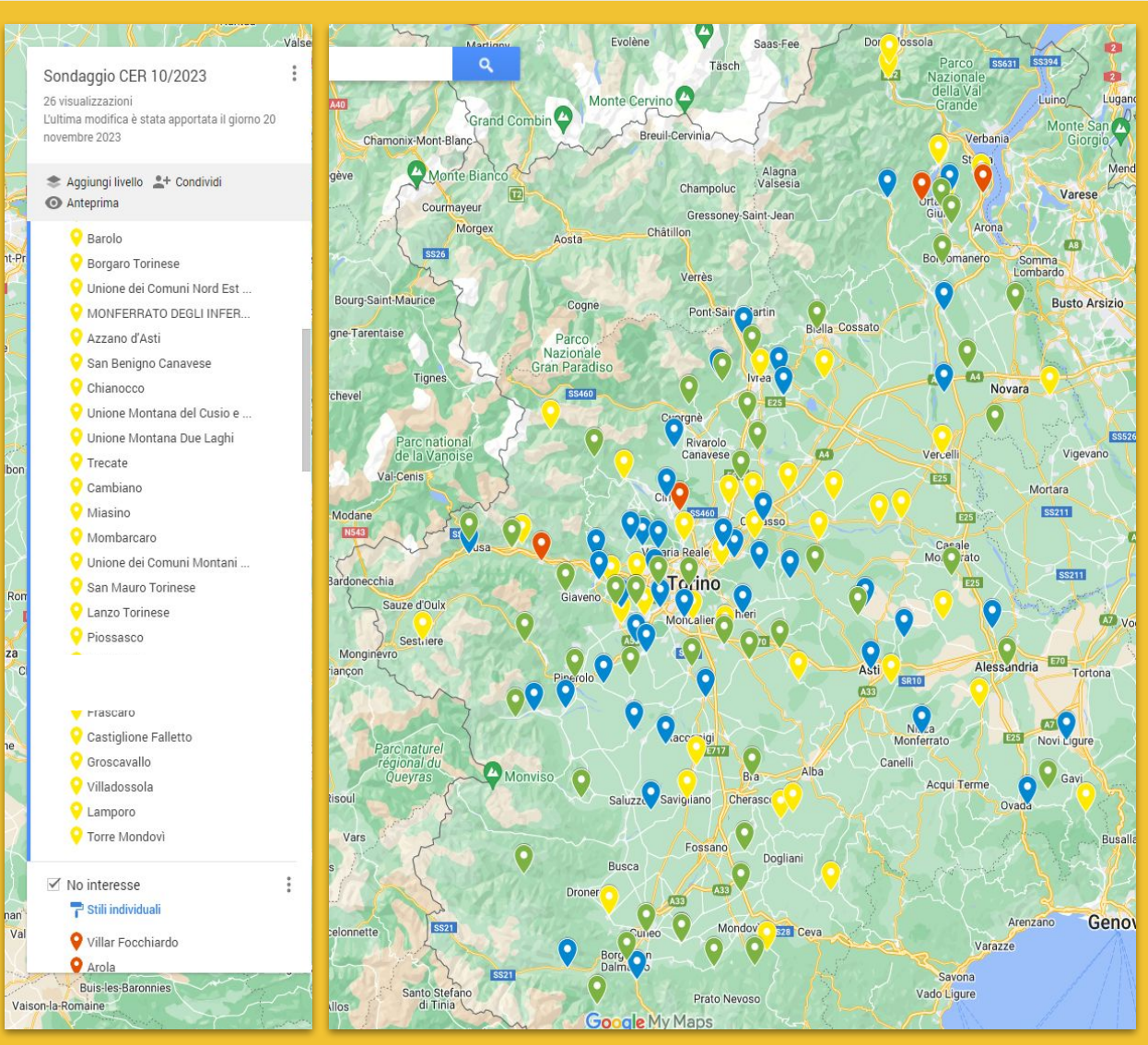
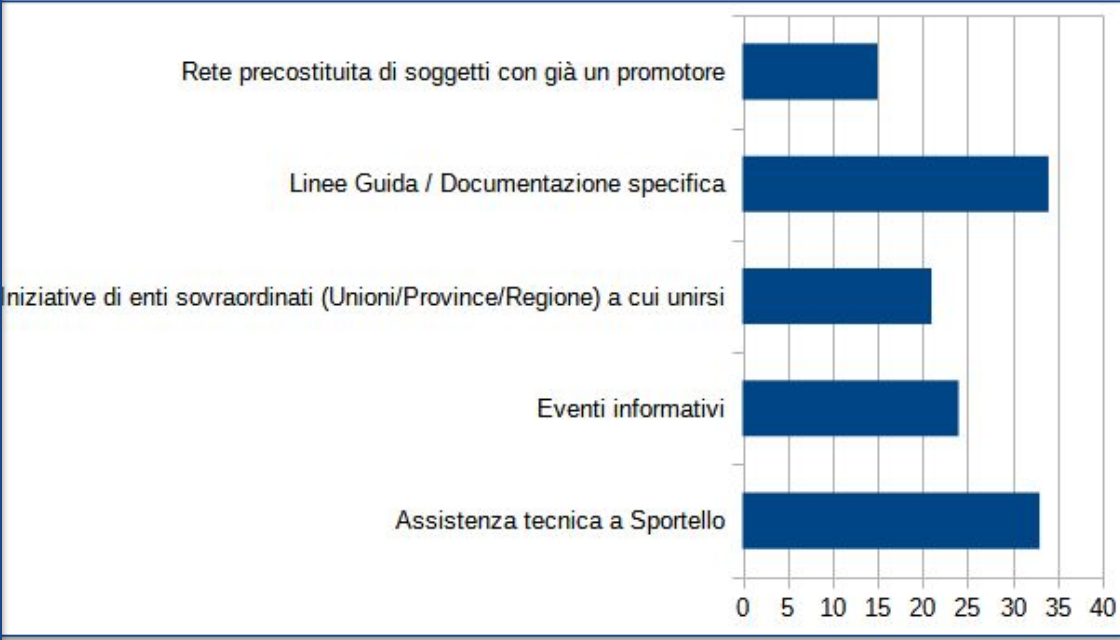

## COLLABORAZIONE: GLI ATTORI TERRITORIALI



*dal 2022 ....*



Bando Sinergie  
 prima edizione (2022)  
 volto a sostenere lo sviluppo di **studi di prefattibilità**

seconda edizione (in corso)  
 destinato a **CER già costituite** a supporto della fase di start-up e con l'obiettivo di massimizzarne la sostenibilità futura.

Sinergiecondivise.it  
 (supporto consulenziale)  
 consente di interloquire virtualmente con un'**assistente virtuale dotato di IA** su temi connessi alle CER e, per i soggetti di Piemonte, Liguria e Valle d'Aosta, di fissare un **appuntamento one-to-one con consulenti esperti** (Energy Center del Politecnico di Torino, studio Weigmann, Università di Torino).

Guida alle Comunità Energetiche rinnovabili ad impatto sociale  
 redatta in collaborazione con Energy Center del Politecnico di Torino, studio Weigmann, Università di Torino, con il contributo di **Regione Piemonte**, in continuo aggiornamento e **disponibile sul sito della Fondazione**.

Bando NextGenerationWe  
 (2022) volto a sostenere gli Enti pubblici locali nella redazione degli studi di fattibilità di progetti rilevanti per il territorio e finanziabili nell'ambito delle risorse PNRR, tra cui lo sviluppo di CER.

La Compagnia ha appena lanciato l'iniziativa **Bando Sinergie (seconda edizione)** con i seguenti obiettivi:

- Il supporto, la creazione, lo sviluppo e la sostenibilità nel tempo delle CER;
- Il miglioramento della capacità degli Enti di intercettare in modo efficace le risorse previste dal PNRR;
- Lo sviluppo di azioni a beneficio della collettività e a contrasto della povertà energetica;

Le CER interessate potranno inviare la propria richiesta di contributo entro il **31 dicembre 2024**.

## COLLABORAZIONE: GLI ATTORI TERRITORIALI



**ACCOMPAGNAMENTO PMI**

*da Aprile 2024 ....*

### Quattro I Pilastri:

1. una **guida operativa** ad uso delle imprese piemontesi;
2. un **percorso di accompagnamento** pre-consulenziale one to-one - **il primo miglio** -, dedicato alle imprese che intendano affrontare la costituzione di una CER;
3. aggiornamento **mappatura** degli attori-istituzioni del territorio attivi su questo tema, per ottimizzare il processo informativo;
4. un'azione di **promozione e informazione** verso le imprese del servizio di supporto **primo miglio**.

## Accordo con RSE

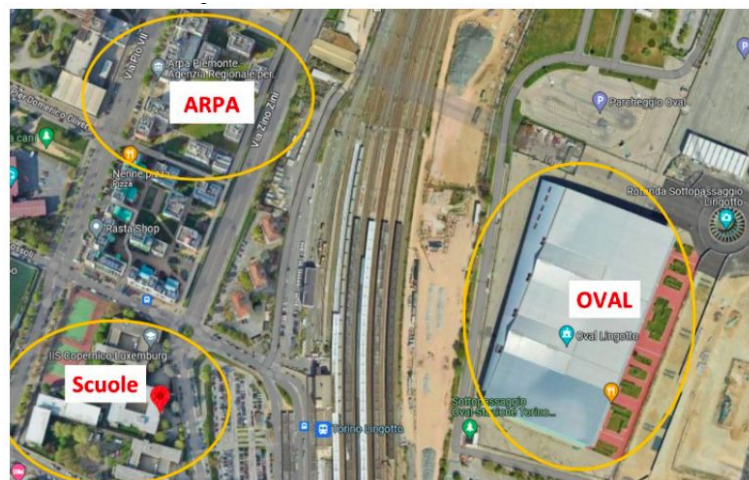

## COLLABORAZIONE: Promozione CER e PED

1. promozione e sviluppo delle Fonti Energetiche Rinnovabili, con particolare riferimento alla sperimentazione del processo di individuazione delle aree idonee, nonché alla valutazione e all'aggiornamento degli scenari evolutivi al 2030 e al 2050 per ciascuna fonte;
2. promozione e sviluppo delle Comunità energetiche rinnovabili (CER) e delle Comunità energetiche di cittadini (CEC) sul territorio regionale, mediante attività di supporto e consulenza tecnico-specialistica, anche rivolta ad individuare eventuali addizionalità, tese a favorire le CER e CEC, e policy a supporto dell'elettrificazione dei consumi e delle modalità di coinvolgimento delle comunità interessate;
3. promozione e sviluppo di esempi di "Positive Energy District" finalizzati a promuovere, attraverso l'azione congiunta di riqualificazione energetica di aree urbane e la produzione e l'uso di fonti rinnovabili, lo sviluppo di città più sostenibili ed inclusive, in linea con gli obiettivi del Green Deal;
4. promozione e sviluppo della produzione e dell'utilizzo dell'idrogeno in rapporto all'evoluzione attesa in Piemonte del modello di generazione distribuita da FER, attraverso approfondimento di possibili iniziative territoriali;
5. promozione e sviluppo del modello di generazione distribuita basato sulla gestione del sistema elettrico anche tramite la contestualità della produzione e del consumo in chiave locale, il ricorso agli accumuli e ai servizi delle reti elettriche intelligenti.

## COLLABORAZIONE: FORMAZIONE SULLE CER

### Patrocinio RP



### CICLO DI WEBINAR SUL TERRITORIO

sviluppare competenze utili a conseguire gli obiettivi di transizione energetica delle PA nei due pilastri delle Fonti Energetiche Rinnovabili (FER) e dell'efficienza energetica

Il GSE mette a disposizione cicli di webinar dedicati a tutti gli operatori che intendono approfondire il decreto del Ministro dell'Ambiente e della Sicurezza Energetica del 7 dicembre 2023 in vigore dal 24 gennaio 2024.

Gli incontri formativi, della durata di un'ora, avranno come focus le caratteristiche delle configurazioni dell'autoconsumo, chi può farne parte, le modalità di accesso agli incentivi e i documenti che dovranno essere presentati.

<https://www.gse.it/servizi-per-te/autoconsumo/gruppi-di-autoconsumatori-e-comunita-di-energia-rinnovabile/webinar>

#### CER, le novità introdotte dal Decreto e approfondimenti sulle Regole Operative

I workshop si rivolgono agli operatori che desiderino approfondire i contenuti del Decreto CER del MASE, volto a promuovere la realizzazione di impianti alimentati da fonti rinnovabili inseriti in configurazioni di comunità energetiche rinnovabili, gruppi di autoconsumatori e autoconsumatori a distanza.

Scegli un webinar a cui partecipare:

- CER, le novità introdotte dal Decreto e approfondimenti sulle Regole Operative  
 10:00 - 11:00 | 13 mar 2024 (UTC+01:00)  
 Eventi Formazione PA (GSE)

### ELENCO EVENTI

CER, LE NOVITÀ INTRODOTTE DAL DECRETO MASE E APPROFONDIMENTI SULLE REGOLE OPERATIVE

Marzo	
6 marzo 2024	Partecipa
8 marzo 2024	Partecipa
11 marzo 2024	Partecipa
13 marzo 2024	Partecipa
15 marzo 2024	Partecipa
18 marzo 2024	Partecipa
20 marzo 2024	Partecipa
22 marzo 2024	Partecipa
25 marzo 2024	Partecipa
27 marzo 2024	Partecipa
29 marzo 2024	Partecipa

Aprile	
3 aprile 2024	Partecipa
5 aprile 2024	Partecipa
8 aprile 2024	Partecipa
10 aprile 2024	Partecipa
12 aprile 2024	Partecipa
15 aprile 2024	Partecipa
17 aprile 2024	Partecipa
19 aprile 2024	Partecipa
22 aprile 2024	Partecipa
24 aprile 2024	Partecipa

Maggio	
3 maggio 2024	Partecipa



 **Progetto CONCERTI**

Provincia di CUNEO

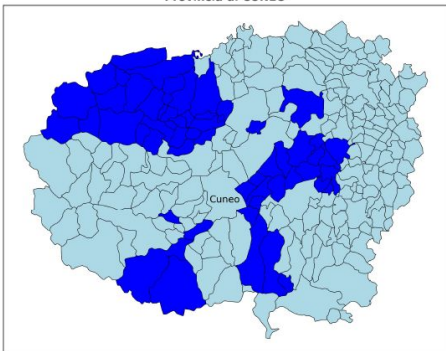

Coordinamento e supporto tecnico



Network di riferimento relazionale



Magliano & Friends  
(accordi ex Art. 15 legge 241/1990)

Raccordo e sinergie tra iniziative sul territorio



**CERTO**

COMUNITÀ ENERGETICHE RINNOVABILI TORINO

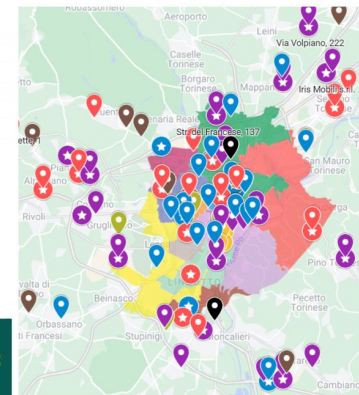

Selezionata dal MASE come best practice italiana a COP 28

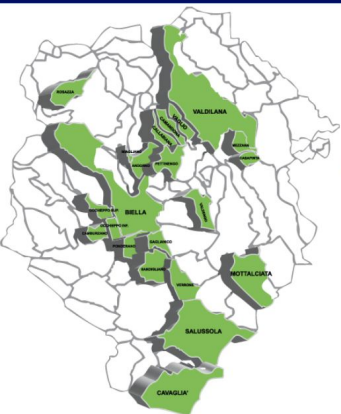

Promosso e gestito da



Supporto tecnico e scientifico

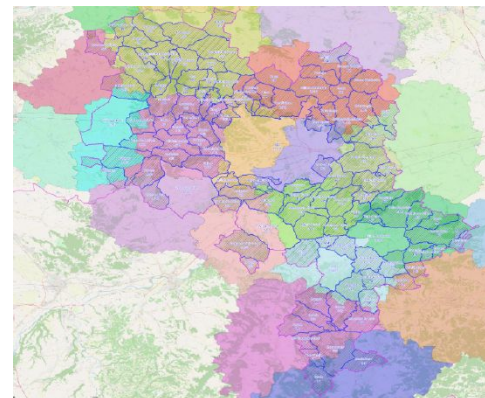

**Green Wolf S.r.l.**

UNA CER

Comuni totali: 118  
Comuni con meno di 5.000 abitanti: 112  
Cabine primarie: 19

Consumi stimati totali: 1.318,32 GW/anno  
CER massima possibile: 458,81 MW  
Impianti preesistenti: 101,4 MW

BUSCA: POSSONO ADERIRE PERSONE FISICHE, IMPRESE ED ENTI TERRITORIALI

## Comunità di energia rinnovabile "Nuove energie Alpine"



giovedì, 12 gennaio 2023  
 Busca  
 Ascolta

Condividi

È stata costituita la Comunità di Energia Rinnovabile Nuove Energie Alpine, associazione senza scopo di lucro che avrà sede a Busca all'interno dei locali del palazzo comunale. La creazione della Cer è il punto di arrivo di un percorso nato nel 2020 su impulso dell'Ats Comunità Energetica Maira e Grana, la quale in passato ha rilevato la necessità di abbattere i costi di creazione e gestione delle comunità di energia rinnovabile allora regolate dal decreto "Milleproroghe".

La partecipazione alla Cer Nea sarà volontaria e aperta a tutti: possono aderire persone fisiche, piccole e medie imprese ed enti territoriali. L'unica condizione per le imprese private è che la partecipazione alla Cer non costituisca attività commerciale e industriale principale.

Raccordo e sinergie tra iniziative sul territorio



Grazie al contributo della Fondazione CRC in provincia di Cuneo sono state già costituite 4 CER e altre due saranno costituite il 24 Aprile nell'ambito della Planet Week



Il progetto vede protagonisti circa venti attori tra cui anche il Comune di Cerretto Langhe e la Diocesi di Alba. L'aspetto sociale e quello ambientale alla base dell'iniziativa della Fondazione Santi Lorenzo e Teobaldo, il paese di Rodello, pronto alla Comunità energetica rinnovabile solidale

ISCRIZIONE NOTIZIARIO DI "CHIESAOGGI.COM"

Clicca qui per iscriverci al nostro notiziario

NOTIZIARI AGENZIE PRIVATE

SCARICA EBOOK DELLE REALIZZAZIONI

IMPRESA DI TALENTI

COMUNITÀ ENERGETICA RINNOVABILE

## La Cer Dora 5 laghi è realtà, via alle adesioni dei privati

A Borgofranco la firma dell'atto costitutivo tra i sindaci dei dieci Comuni aderenti. Francisca presidente, vicepresidente il sindaco di Montalto Renzo Galletto

LYDIA MASSIA

27 Dicembre 2023 alle 07:00 | 2 minuti di lettura



Sindaci, tecnici e amministratori coinvolti



45% Consumatore  
 45% Produttore  
 10% Comunità (gestione)



# Sportello per la Transizione Energetica

RECROSSES rientra in un insieme di attività che Regione Piemonte sta gestendo con Environment Park sul concetto di **One-Stop Shop** per accelerare la transizione energetica.

Le altre iniziative sono rivolte a edifici residenziali, con uno Sportello informativo, e alla riqualificazione energetica degli edifici pubblici, con il progetto europeo GASLESS.

La **Regione Piemonte**, insieme ad **Environment Park** gestisce una serie di servizi di assistenza tecnica, in collaborazione con altri stakeholders, per rafforzare e velocizzare il processo di transizione energetica verso la neutralità climatica.

Sono attivi servizi specifici per la riqualificazione energetica degli edifici privati, degli edifici pubblici e per la promozione delle **Comunità Energetiche Rinnovabili**.

Enti pubblici e cittadini sono invitati a rivolgersi ai servizi offerti dallo **Sportello Energia Piemonte!**



**Sportello Energia Piemonte**

Edifici Residenziali

Vai al sito



**GASLESS**

Edifici Pubblici

Vai al sito



**RECROSSES**  
L'energia che unisce - L'énergie qui unit

Comunità Energetica Rinnovabile

Vai al sito

# COMUNITÀ ENERGETICHE RINNOVABILI: NUOVE PROSPETTIVE

*LE NOVITÀ NORMATIVE A LIVELLO NAZIONALE E REGIONALE,  
LE ATTIVITÀ DEL PROGETTO EUROPEO RECROSSES, LO STUDIO CVd'A E IL RUOLO DELLE IMPRESE*

*Venerdì 22 marzo ore 8.30 - 13:00 | Sala Civica - Area Megalitica di Saint-Martin de Corléans, 258 - Aosta*

## GRAZIE PER L'ATTENZIONE

*Elisa Guiot | Regione Piemonte | [elisa.guiot@regione.piemonte.it](mailto:elisa.guiot@regione.piemonte.it)*