

PIANTA DI PROGETTO

scala 1:50

CABINA PREFABBRICATA IN CEMENTO ARMATO  
VIBRATO CON PARETI PROTETTE DA VERNICI  
AL QUARZO IMPERMEABILIZZANTI ED IDROREPELLENTI

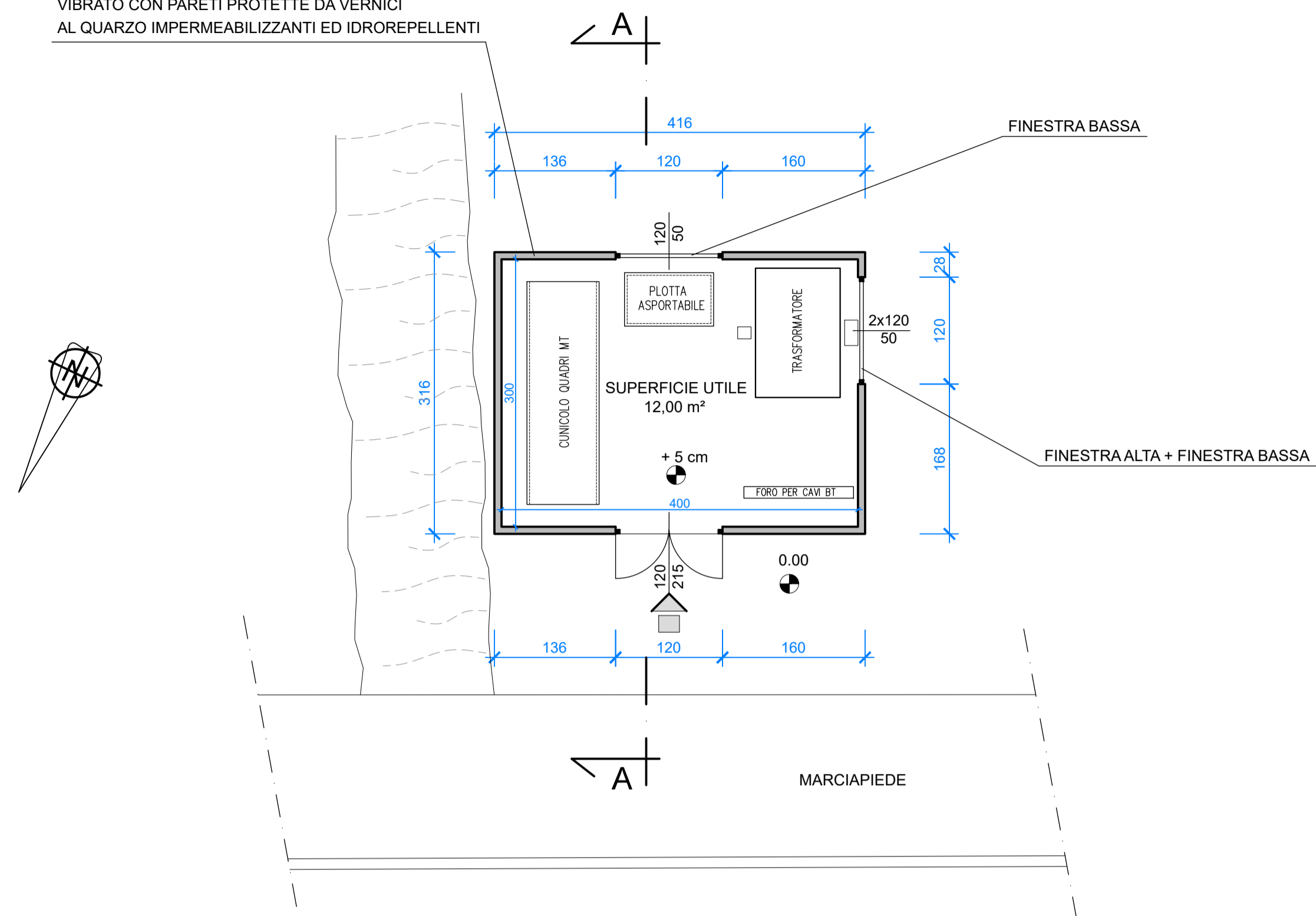

SEZIONE AA

scala 1:50

CABINA PREFABBRICATA IN CEMENTO ARMATO  
VIBRATO CON PARETI PROTETTE DA VERNICI  
AL QUARZO IMPERMEABILIZZANTI ED IDROREPELLENTI

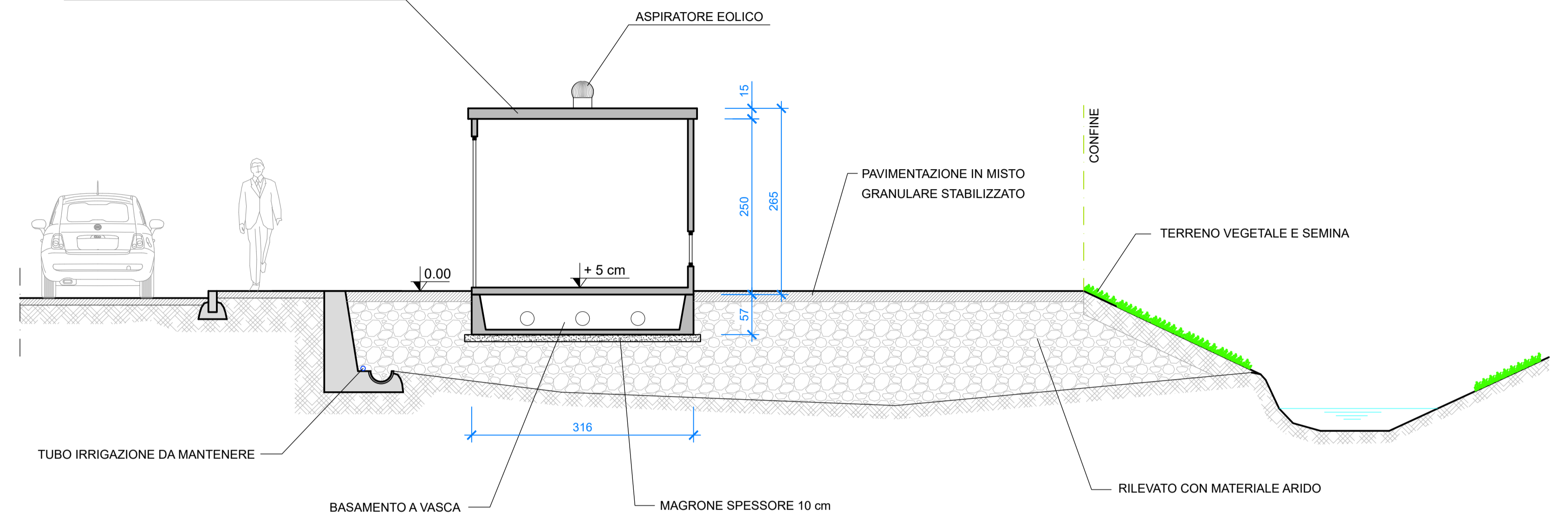

PROSPETTO NORD

scala 1:50

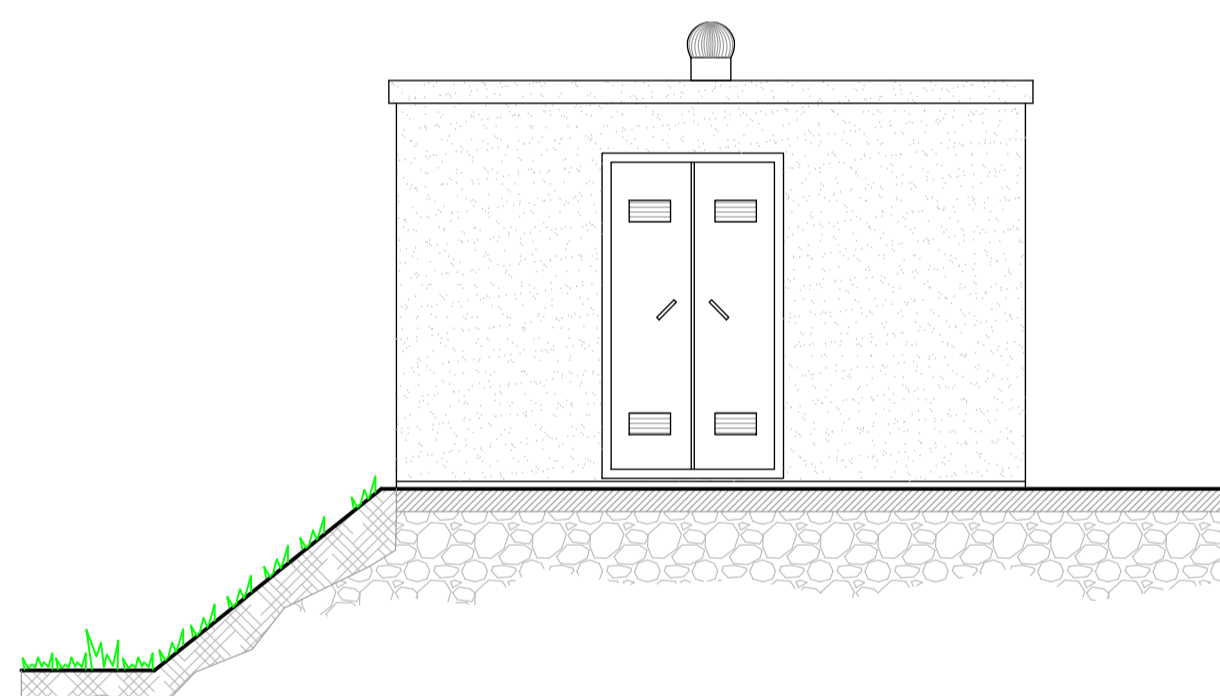

PROSPETTO EST

scala 1:50

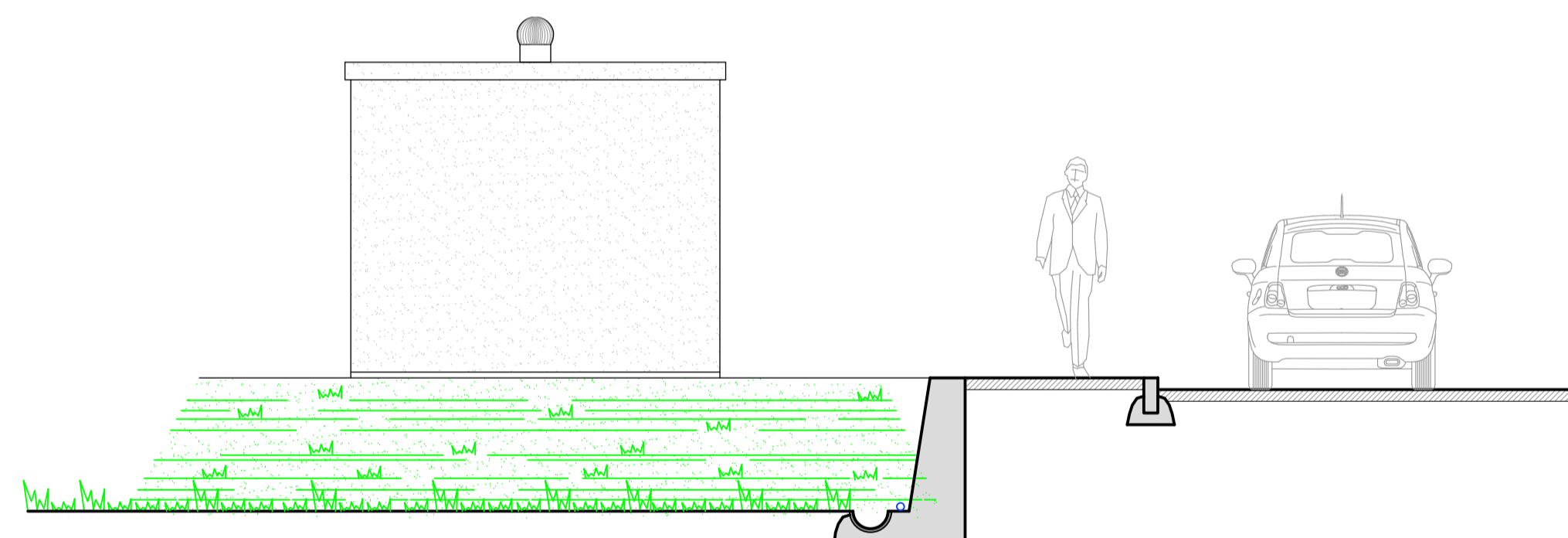

PROSPETTO SUD

scala 1:50

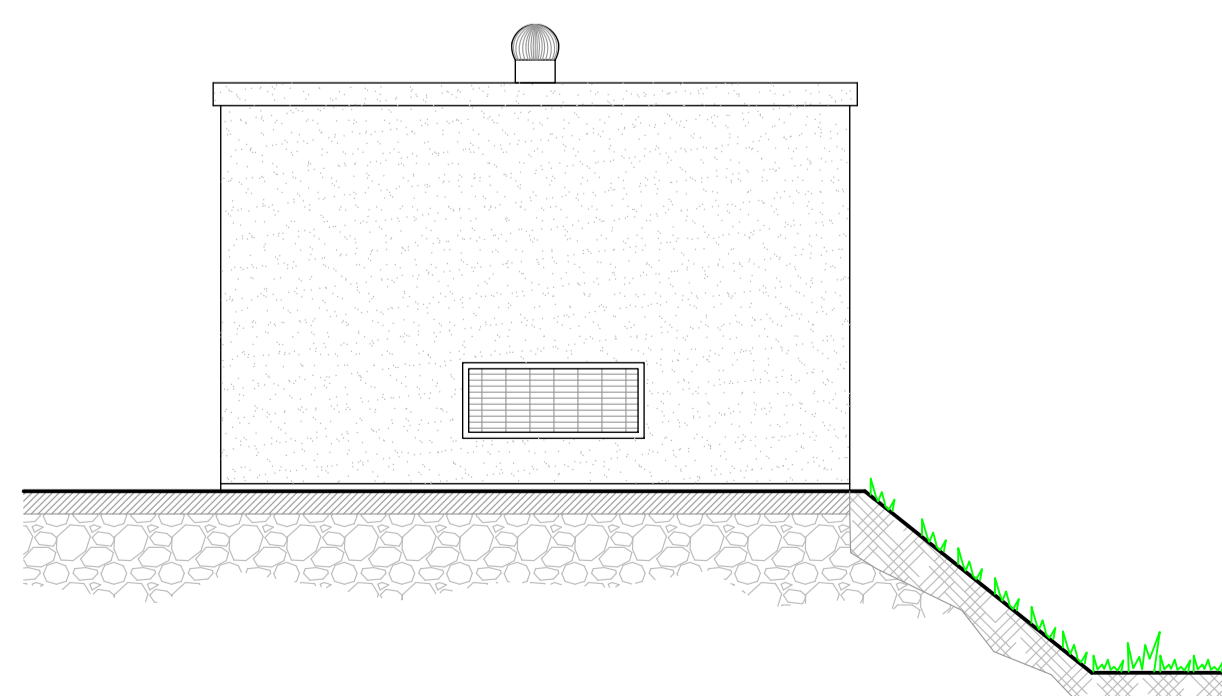

PROSPETTO OVEST

scala 1:50

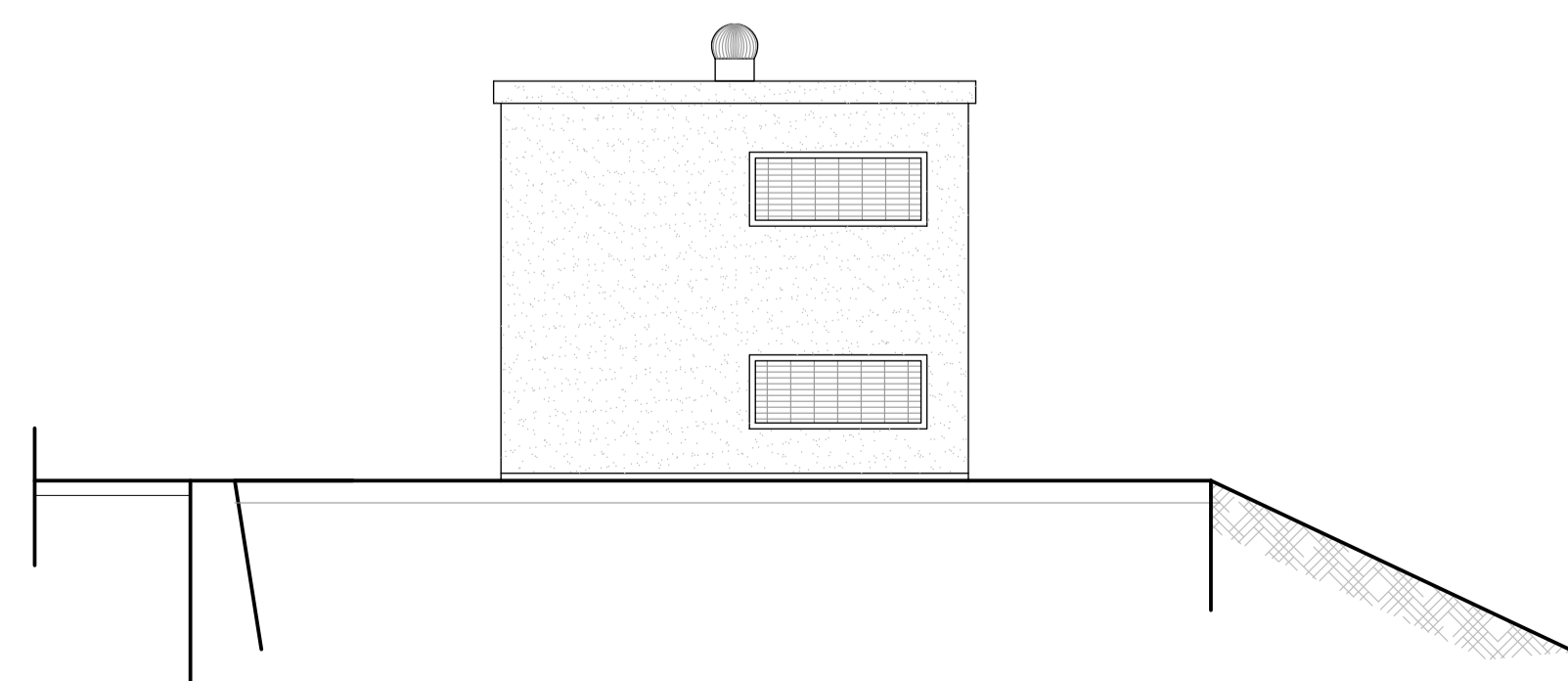

STUDIO TECNICO GEOM. LUCA BOCH

Via Bramafam n. 26/B - 11100 AOSTA

tel. 349 6902909 - email: geoluca.boch@gmail.com - pec: luca.boch@geope.it

CF: BCH LCU 72C01 A326Z - P.IVA: 00609130075

OGGETTO

REALIZZAZIONE DI CABINA ELETTRICA MT/BT IN LOCALITA'  
GERARDIN E COLLEGAMENTO DI LINEA ELETTRICA  
INTERRATA IN MT 15.000 v  
NEL COMUNE DI SAINT-CHRISTOPHE

COMMITTENTE



SOCIETA' COOPERATIVA ELETTRICA GIGNOD (C.E.G.)

Loc. La Croix-Noire, rue Croix-Noire, 61

11020 Saint-Christophe (AO)

TAVOLA

PROGETTO - PIANTE, SEZIONE E PROSPETTI

Il committente

N.

05

geom. Luca Boch  
Albo Geometri Valle d'Aosta n. 937

Data: Novembre 2023  
Scala: 1:50

REGIONE AUTONOMA VALLE D'AOSTA - COMUNE DI SAINT-CHRISTOPHE