Regione Autonoma Valle d'Aoste — Regione Autonoma Vallée d'Aosta

Comune di BRUSSON

Loc. Borgnalle, 12/E
11100 Aosta
Tel. 0165/541501
Cell. 393 9791398

e-mail:
stefanoclemente@gmail.com
pec:
chiarella.stefano@legalpec.eu

C.F.: CSO DNT 78B24 A326
P.IVA: 01058640075

PROGETTO

LAVORI DI REALIZZAZIONE DI NUOVA CABINA SECONDARIA IN COMUNE DI BRUSSON

PIANTE - PARTICOLARI
SEZIONI - VISTE

TAVOLA : 4	COMMITTENTE : DEVAL spa
SCALA : 1:50 1:25	CUP : B26D7DFD659 — CIG : B2E7DFD659
	CODICE LAVORO : 55CH — NOME FILE : Tav 4_Cabina
	DATA : ottobre 2024 — REVISIONE :

RESPONSABILE PROGETTAZIONE
Ing. Chantal CRETIER

INFORMAZIONI FILE : REALIZZAZIONE : Geom. Danila Bochet

Impostazioni Stampa : CtB – TS-ctb — SCALA DI PLOTTAGGIO = 1:5

PIANTA PIANO TERRA
(quotata)

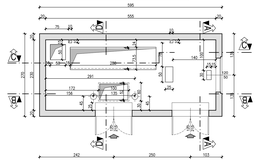
595
555
75
25
35
35
35