

***MONITORAGGIO DELLA MOBILITA'
SANITARIA INTERREGIONALE
2008-2010***

INDICE

PREMESSA	5
INTRODUZIONE	6
SERIE STORICA DELLA MOBILITA' SANITARIA INTERREGIONALE per tipologia di prestazione, regime di ricovero e tipo di degenza	7
Tav. 1 Serie storica Mobilità Sanitaria Interregionale 2002/2010 per tipologia di prestazione	9
Tav. 2 Serie storica saldo della Mobilità Sanitaria Interregionale 2001/2010 per tipologia di prestazione	10
Tav. 3 Serie storica Attrazione Mobilità Sanitaria Interregionale 2001/2010 flusso A (ricoveri)	11
Tav. 4 Serie storica Fuga Mobilità Sanitaria Interregionale 2001/2010 flusso A (ricoveri)	12
MOBILITA' ATTIVA-PASSIVA 2008/2010 PER REGIONE DI RESIDENZA E DI RICOVERO Variazioni percentuali e incidenza dei ricoveri sul totale delle prestazioni Saldo della mobilità per Regione di ricovero Costo medio del ricovero	13
Tav. 5 Attrazione 2008/2010 - Ricoveri e prestazioni complessive per Regione di residenza	15
Tav. 5.1 Attrazione 2008/2010 - Distribuzione dei ricoveri per Regione di residenza e % sull'attrazione complessiva	16
Tav. 6 Fuga 2008/2010 - Ricoveri e prestazioni complessive per Regione addebitante	17
Tav. 6.1 Fuga 2008/2010 - Distribuzione dei ricoveri per Regione addebitante e % sulla fuga complessiva	18
Tav. 7 Saldo dei ricoveri per Regione addebitante 2008/2010	19
Tav. 8 Mobilità attiva-passiva ricoveri 2008/2010 – Distribuzione per Regione di residenza e Regione di ricovero - Costo Medio del ricovero	20
MOBILITA' SANITARIA ATTIVA (ATTRAZIONE) 2008/2010 Ripartizione per MDC (Major Diagnostic Category) Primi 30 Drg attrazione complessiva Primi 20 Drg attrazione dalla Regione Piemonte	21
Tav. 9 Attrazione 2008/2010 per MDC	23
Tav. 10 Attrazione 2008/2010 - Primi 30 Drg	24
Tav. 10.1 Attrazione 2008/2010 - Primi 20 Drg Piemonte	25

MOBILITA' SANITARIA PASSIVA (FUGA) 2008/2010			27
Ripartizione per MDC e regime di ricovero fuga complessiva e verso la Regione Piemonte			
Primi 50 Drg fuga complessiva e verso la Regione Piemonte			
Primi 20 Istituti di ricovero			
Primi 10 Drg dell'Istituto con il maggior numero di dimissioni			
Tav.	11	Fuga 2008/2010 per MDC	29
Tav.	11.1	Fuga 2010 - Dimessi per MDC e per regime di ricovero	30
Tav.	11.2	Fuga 2010 - Valorizzazione per MDC e per regime di ricovero	31
Tav.	12	Fuga 2008/2010 Piemonte per MDC	32
Tav.	12.1	Fuga 2010 Piemonte - Distribuzione per MDC e per regime di ricovero	33
Tav.	12.2	Fuga 2010 Piemonte - Valorizzazione per MDC e per regime di ricovero	34
Tav.	13	Fuga 2008/2010 per i primi 50 Drg	35
Tav.	13.1	Fuga 2008/2010 Piemonte per i primi 50 Drg	37
Tav.	14	Fuga 2008/2010 per i primi 30 Istituti di ricovero	39
Tav.	14.1	Fuga 2008/2010 - Clinica Eporediese primi 10 Drg	40
Tav.	14.2	Fuga 2008/2010 - Ospedale di Ivrea primi 10 Drg	41
Tav.	14.3	Fuga 2008/2010 - Ospedale Infantile Regina Margherita primi 10 Drg	42

FUGA 2008/2010 PRESTAZIONI DI BASSA-MEDIA COMPLESSITA'			43
Per Drg fuga complessiva e verso la Regione Piemonte			
Per Distretto di residenza			
Per Istituto di ricovero			
Tav.	15	Serie Storica Fuga 1998/2010 prestazioni di Bassa-Media complessità per regime di ricovero	45
Tav.	16	Fuga 2008/2010 per i primi 50 Drg di Bassa-Media complessità	46
Tav.	16.1	Fuga 2008/2010 Piemonte - Primi 30 Drg di Bassa-Media complessità	48
Tav.	16.2	Fuga 2010 - Primi 50 Drg di Bassa-Media complessità per Distretto di residenza	49
Tav.	17	Fuga 2008/2010 Bassa-Media complessità - Primi 12 Istituti di ricovero	51
Tav.	17.1	Fuga 2008/2010 Clinica Eporediese - Primi 10 Drg di Bassa-Media complessità	52
Tav.	17.2	Fuga 2008/2010 Ospedale di Ivrea - Primi 10 Drg di Bassa-Media complessità	53
Tav.	17.3	Fuga 2008/2010 Ospedale Infantile Regina Margherita - Primi 10 Drg di Bassa-Media complessità	54
Tav.	18.1	Fuga 2008/2010 - Drg 503 "Interventi sul ginocchio senza diagnosi principale di infezione" - Prime 10 strutture di ricovero	55
Tav.	18.2	Fuga 2008/2010 - Drg 500 "Interventi su dorso e collo eccetto per atrodesi vertebrale senza cc" - Prime 10 strutture di ricovero	55
Tav.	18.3	Fuga 2008/2010 - Drg 227 "Interventi sui tessuti molli senza cc" - Prime 10 strutture di ricovero	56
Tav.	18.4	Fuga 2008/2010 - Drg 039 "Interventi sul cristallino con o senza vitrectomia" - Prime 10 strutture di ricovero	56
Tav.	19	Fuga 2008/2010 - Drg di Bassa-Media complessità per Regione e regime di ricovero	57

MOBILITA' SANITARIA PASSIVA 2008/2010 DRG DI ALTA COMPLESSITA' **59**

Primi 10 Drg

Primi 10 Istituti di ricovero

Tav.	20	Fuga 2008/2010 primi 20 Drg di Alta Complessità	60
Tav.	20.1	Fuga 2008/2010 Drg 544 "Sostituzione di articolazioni maggiori o reimpianto degli arti inferiori" primi 6 Istituti di ricovero	61
Tav.	20.2	Fuga 2008/2010 Drg 498 "Artrodesi vertebrale eccetto cervicale senza cc" primi 5 Istituti di ricovero	61
Tav.	21	Fuga 2008/2010 Drg Alta Complessità - Primi 10 Istituti di ricovero	62
Tav.	21.1	Fuga 2008/2010 Drg Alta Complessità - Clinica Eporediese	63
Tav.	21.2	Fuga 2008/2010 Drg Alta Complessità - Ospedale San Giovanni Battista Molinette	64

MOBILITA' PASSIVA 2010 – LE SCALE **65**

Los Scale e degenza media grezza

Mort Scale

Drg RD Scale

Confronto con attività Ospedale di Aosta

Tav.	22	Los Scale e Degenza Media Grezza ricoveri ordinari - I primi 30 Drg di Fuga confrontati con l'attività dell'Ospedale di Aosta	68
Tav.	23	Mort Scale ricoveri ordinari - I primi 30 Drg di Fuga confrontati con l'attività dell'Ospedale di Aosta	70
Tav.	24	Drg RD Scale ricoveri ordinari - I primi 20 Istituti di Fuga 2010 confrontati con l'attività dell'Ospedale di Aosta	72

PREMESSA

La Compensazione della mobilità sanitaria interregionale è stata regolata, a partire dal 1994, da note ministeriali e documenti di integrazione, approvati in tempi successivi dalla Conferenza dei Presidenti e degli Assessori alla Salute delle Regioni e Province Autonome.

A partire dal 1° luglio 2003 è entrata in vigore la Tariffa Unica Convenzionale (TUC) da applicare negli scambi degli addebiti relativi alle prestazioni erogate in regime di ricovero. La TUC è stata elaborata sulla base del Tariffario nazionale di cui al Decreto Ministeriale 30 giugno 1997, con ripartizione dei Drg per classi di appartenenza che hanno determinato incrementi tariffari, applicati ad esempio per i Drg di Alta Complessità, o decrementi tariffari applicati ai Drg LEA. Solo la Provincia Autonoma di Bolzano, dichiaratasi contraria all'applicazione della TUC, utilizza negli scambi interregionali il proprio tariffario.

Operativamente, le Regioni e Province Autonome si scambiano annualmente gli addebiti mediante flussi in formato elettronico, che contengono i dati analitici, e modelli cartacei riassuntivi.

I flussi sono suddivisi sulla base della tipologia di prestazione erogata:

flusso A – Ricoveri ospedalieri e day hospital

flusso B – Medicina generale

flusso C – Specialistica ambulatoriale

flusso D – Farmaceutica

flusso E – Cure termali

flusso F – Somministrazione diretta di farmaci

flusso G – Trasporti con ambulanza ed elisoccorso

INTRODUZIONE

Il presente studio analizza, in particolare, il fenomeno della migrazione sanitaria ospedaliera nel suo complesso, sia la migrazione sanitaria attiva (Attrazione - ricoveri di pazienti residenti in altre Regioni presso l'Ospedale di Aosta), sia quella passiva (Fuga - ricoveri di cittadini valdostani presso strutture ospedaliere extraregionali), ed è il risultato di rilevazioni effettuate secondo il metodo dei raggruppamenti omogenei di diagnosi o diagnosis related group (ROD-DRG), in linea con quanto è stato rilevato ed analizzato nel precedente Monitoraggio della Mobilità Sanitaria Interregionale 2006-2008.

I dati sono stati elaborati mediante la procedura per il monitoraggio dei dati fornita da INSIEL S.p.A.

Occorre precisare che fino all'anno 2008 la mobilità ha adottato la versione 19 del grouper per l'attribuzione del Drg, mentre a partire dall'anno 2009 è stata introdotta la versione 24.

La presente indagine si articola in cinque parti che trattano i seguenti argomenti:

- la Serie storica della mobilità sanitaria interregionale dal 2001 al 2009 per tutte le tipologie di prestazioni;
- i dati della mobilità attiva e passiva relativa ai ricoveri, con individuazione del saldo (differenza tra mobilità attiva e passiva) nonché del Costo Medio del ricovero,
- mobilità sanitaria attiva (attrazione) dei ricoveri: in particolare per MDC e per Drg,
- mobilità sanitaria passiva dei ricoveri, con individuazione della fuga per MDC, analisi delle prestazioni di Bassa-media e Alta complessità
- applicazione delle Scale previste dal Sistema Disease Staging alla fuga e confronto con l'attività dell'Ospedale di Aosta.

SERIE STORICA DELLA MOBILITA' SANITARIA INTERREGIONALE 2001/2010

per tipologia di prestazione, regime di ricovero e tipo di degenza

La serie storica della Mobilità Sanitaria Interregionale evidenzia come, nel 2010, all'aumento della mobilità attiva corrisponda una riduzione della mobilità passiva (Tav. 1).

Il saldo negativo, determinato dalla differenza tra la mobilità attiva e quella passiva, presenta nel 2010 una diminuzione del 14%. In particolare, il saldo negativo relativo alle prestazioni di ricovero, che rappresenta nell'ultimo triennio in media il 92% del saldo complessivo, nel 2010 è diminuito del 17% (Tav. 2).

La serie storica per "tipologia di ricovero" considera l'andamento dei ricoveri in regime ordinario ed in Day Hospital, sia in attrazione (Tav. 3) sia in fuga (Tav. 4). Negli ultimi anni, il ricovero ordinario ha rappresentato mediamente l'82% della quota di mobilità attiva relativa ai ricoveri, mentre in mobilità passiva si è assestato intorno al 73%.

Tav. 1 Serie storica Mobilità Sanitaria Interregionale 2002/2010 per tipologia di prestazione

Mobilità attiva	2002		2003		2004		2005		2006		2007		2008		2009		2010	
	prest.	importi	prest.	importi	prest.	importi	prest.	importi	prest.	importi	prest.	importi	prest.	importi	prest.	importi	prest.	importi
Ricoveri	1.864	5.345.880	1.684	4.876.749	1.645	4.737.152	1.812	5.112.011	1.853	5.660.754	1.987	5.731.408	2.069	6.359.878	1.883	6.093.872	2.037	6.601.477
Medicina generale	2.272	11.656	4.070	21.220	4.789	24.577	5.608	33.175	9.751	34.793	5.918	34.871	5.628	33.176	5.394	36.214	6.092	40.549
Specialistica ambulatoriale	26.048	376.496	69.215	574.404	67.672	770.666	72.655	747.060	81.351	707.407	50.854	639.197	53.954	709.765	59.352	765.411	74.499	844.387
Farmaceutica	23.188	362.632	29.046	479.700	28.746	467.914	24.555	405.589	27.034	352.404	20.190	306.142	16.508	242.189	19.358	273.324	16.964	238.335
Termali	17.256	31.697	17.364	33.849	16.740	35.250	17.976	38.466	17.736	37.085	18.872	44.006	14.802	32.679	14.196	29.950	11.724	28.809
Somministrazione diretta di farmaci					245	2.658	156	11.954	283	10.733	14.045	50.946	21.352	11.310	20.559	18.905	24.365	20.555
Trasporti ambulanze elisoccorso	933	536.038	1.137	749.597	788	633.181	784	645.388	789	662.575	715	1.057.627	799	1.625.883	1.126	1.769.250	989	1.570.864
Totale	71.561	6.664.399	122.516	6.735.519	120.625	6.671.398	123.546	6.993.644	138.797	7.465.751	112.581	7.864.196	115.112	9.014.880	121.868	8.986.926	136.670	9.344.976

Mobilità passiva	2002		2003		2004		2005		2006		2007		2008		2009		2010	
	prest.	importi	prest.	importi	prest.	importi	prest.	importi	prest.	importi	prest.	importi	prest.	importi	prest.	importi	prest.	importi
Ricoveri	4.978	17.400.412	5.179	18.409.146	5.413	20.105.548	5.368	21.089.474	5.586	20.982.765	5.409	20.828.875	5.509	19.673.115	5.387	20.721.008	5.049	18.654.693
Medicina generale	6.652	33.681	9.981	58.091	10.657	57.149	11.877	66.285	19.321	104.040	12.893	99.310	13.794	108.246	14.422	118.160	13.492	111.032
Specialistica ambulatoriale	91.463	1.452.180	99.352	1.608.440	106.714	1.921.410	115.896	2.465.453	128.307	2.503.350	109.601	2.318.930	118.481	2.426.144	128.767	2.811.381	131.497	2.969.927
Farmaceutica	14.375	234.046	17.026	293.414	13.413	241.340	14.938	266.662	30.260	382.591	18.017	251.828	22.005	278.315	23.273	277.514	24.281	260.775
Termali	21.951	186.094	23.336	199.820	22.643	222.590	23.309	208.085	43.409	222.646	20.955	212.477	12.073	213.605	20.109	212.144	20.449	217.251
Somministrazione diretta di farmaci	7.080	201.698	15.362	285.389	28.978	369.369	23.386	439.637	39.021	515.780	52.096	468.296	35.866	636.032	74.290	1.008.478	65.125	905.379
Trasporti ambulanze elisoccorso	125	18.852	156	28.618	214	41.629	272	54.635	275	53.624	320	53.112	325	66.602	350	91.442	507	131.015
Totale	146.624	19.526.965	170.392	20.882.918	188.032	22.959.036	195.046	24.590.232	266.179	24.764.796	219.291	24.232.827	208.053	23.402.059	266.598	25.240.128	260.400	23.250.072

Numero di prestazioni



Importi

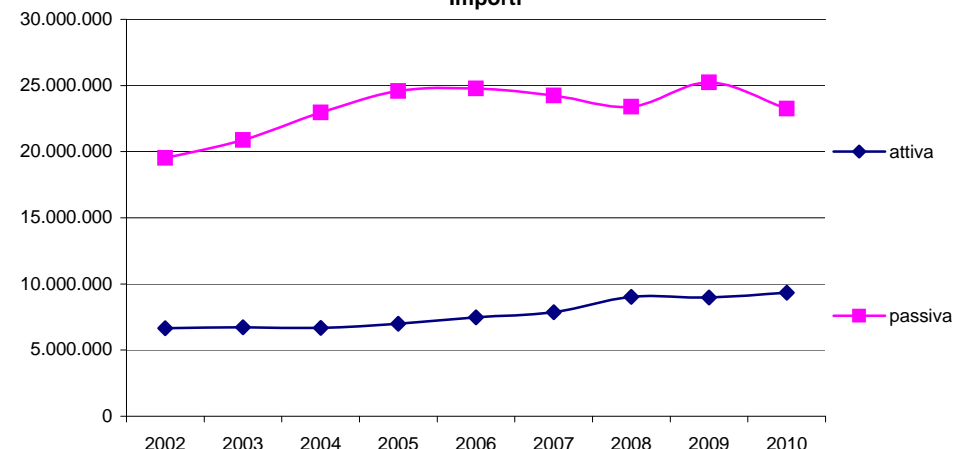

Tav. 2 Serie storica saldo della Mobilità Sanitaria Interregionale 2001-2010 per tipologia di prestazione

Tipologia	2001		2002		2003		2004		2005		2006	
	prestaz.	importi	prestaz.	importi	prestaz.	importi	prestaz.	importi	prestaz.	importi	prestaz.	importi
Ricoveri	-3.170	-10.958.105	-3.114	-12.054.532	-3.495	-13.532.396	-3.768	-15.368.396	-3.556	-15.977.463	-3.733	-15.322.011
Medicina generale	-5.619	-26.234	-4.380	-22.026	-5.911	-36.871	-5.868	-32.572	-6.269	-33.110	-9.570	-69.247
Specialistica ambulatoriale	-55.824	-1.073.310	-65.415	-1.075.684	-30.137	-1.034.036	-39.042	-1.150.744	-43.241	-1.718.393	-46.956	-1.795.944
Farmaceutica	7.988	157.512	8.813	128.586	12.020	186.286	15.333	226.574	9.617	138.927	-3.226	-30.186
Termali	-2.856	-149.170	-4.695	-154.397	-5.972	-165.971	-5.903	-187.340	-5.333	-169.619	-25.673	-185.562
Somministrazione diretta di farmaci	-7.999	-159.162	-7.080	-201.698	-15.362	-285.389	-28.733	-366.711	-23.230	-427.683	-38.738	-505.047
Trasporti ambulanze elisoccorso	694	473.977	808	517.185	981	720.979	574	591.552	512	590.753	514	608.951
Totale	-66.786	-11.734.492	-75.063	-12.862.566	-47.876	-14.147.399	-67.407	-16.287.638	-71.500	-17.596.588	-127.382	-17.299.045
% saldo ricoveri su complessivo		93%		94%		96%		94%		91%		91%

Tipologia	2007		2008		2009		2010		variazione % 2008-2009		variazione % 2009-2010	
	prestaz.	importi	prestaz.	importi	prestaz.	importi	prestaz.	importi	prestaz.	importi	prestaz.	importi
Ricoveri	-3.422	-15.097.467	-3.440	-13.313.237	-3.504	-14.627.136	-3.012	-12.053.217	1,86%	9,87%	-14,04%	-17,60%
Medicina generale	-6.975	-64.439	-8.166	-75.070	-9.028	-81.946	-7.400	-70.482	10,56%	9,16%	-18,03%	-13,99%
Specialistica ambulatoriale	-58.747	-1.679.733	-64.527	-1.716.379	-69.415	-2.045.971	-56.998	-2.125.540	7,58%	19,20%	-17,89%	3,89%
Farmaceutica	2.173	54.314	-5.497	-36.126	-3.915	-4.190	-7.317	-22.440	-28,78%	-88,40%	86,90%	435,54%
Termali	-2.083	-168.471	2.729	-180.926	-5.913	-182.194	-8.725	-188.442	-316,67%	0,70%	47,56%	3,43%
Somministrazione diretta di farmaci	-38.051	-417.350	-14.514	-624.722	-53.731	-989.572	-40.760	-884.824	270,20%	58,40%	-24,14%	-10,58%
Trasporti ambulanze elisoccorso	395	1.004.515	474	1.559.281	776	1.677.808	482	1.439.849	63,71%	7,60%	-37,89%	-14,18%
Totale	-106.710	-16.368.630	-92.941	-14.387.179	-144.730	-16.253.201	-123.730	-13.905.097	55,72%	12,97%	-14,51%	-14,45%
% saldo ricoveri su complessivo		92%		93%		90%		87%				

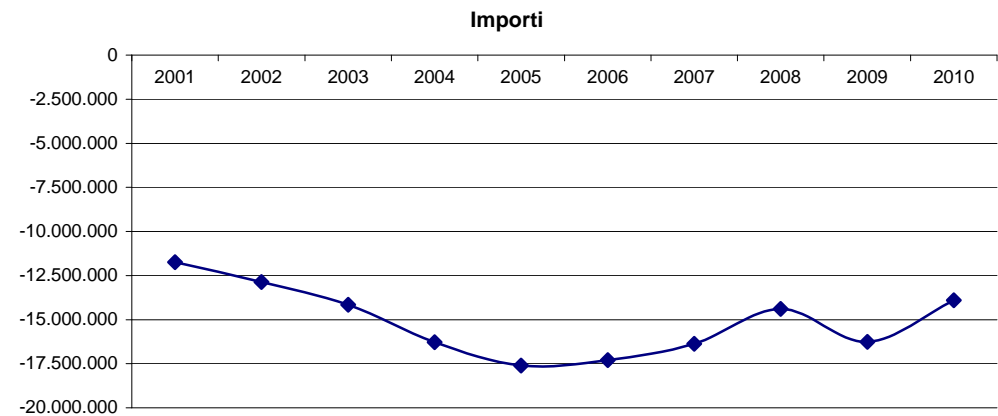
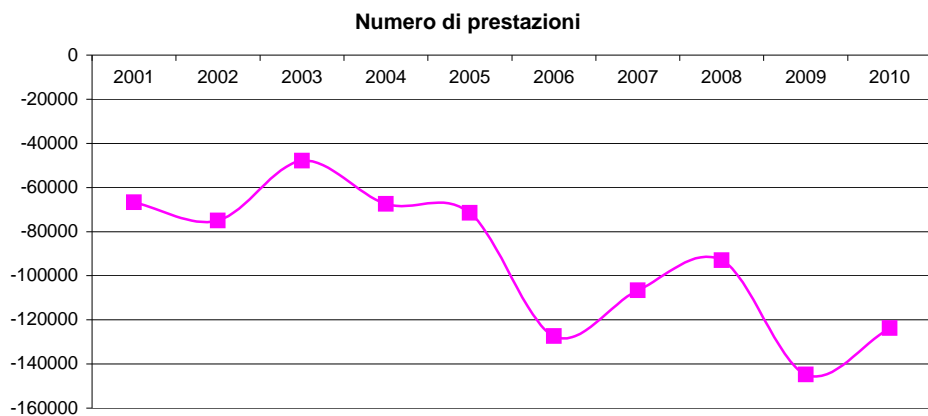

Tav. 3 Serie storica Attrazione Mobilità Sanitaria Interregionale 2001-2010 flusso A (ricoveri)

	2001		2002		2003		2004		2005		2006		2007	
Tipo di ricovero	dimessi	importi	dimessi	importi	dimessi	importi	dimessi	importi	dimessi	importi	dimessi	importi	dimessi	importi
Ordinari	1.379	4.411.092	1.398	4.961.727	1.381	4.549.029	1.335	4.347.362	1.482	4.683.395	1.518	5.249.194	1.607	5.265.932
Day Hospital	573	561.219	466	384.153	303	327.721	310	389.790	330	428.616	335	411.559	380	465.476
Totale	1.952	4.972.311	1.864	5.345.880	1.684	4.876.749	1.645	4.737.152	1.812	5.112.011	1.853	5.660.753	1.987	5.731.408

	2008		2009		2010		2010%		variazione % 2007-2008		variazione % 2008-2009		variazione % 2009-2010	
Tipo di ricovero	dimessi	importi	dimessi	importi	dimessi	importi	dimessi	importi	dimessi	importi	dimessi	importi	dimessi	importi
Ordinari	1.682	5.859.118	1.561	5.597.905	1.695	6.166.172	83,21%	93,41%	4,67%	11,26%	-7,19%	-4,46%	8,58%	10,15%
Day Hospital	387	500.760	322	495.967	342	435.305	16,79%	6,59%	1,84%	7,58%	-16,80%	-0,96%	6,21%	-12,23%
Totale	2.069	6.359.878	1.883	6.093.872	2.037	6.601.477	100%	100%	4,13%	10,97%	-8,99%	-4,18%	8,18%	8,33%

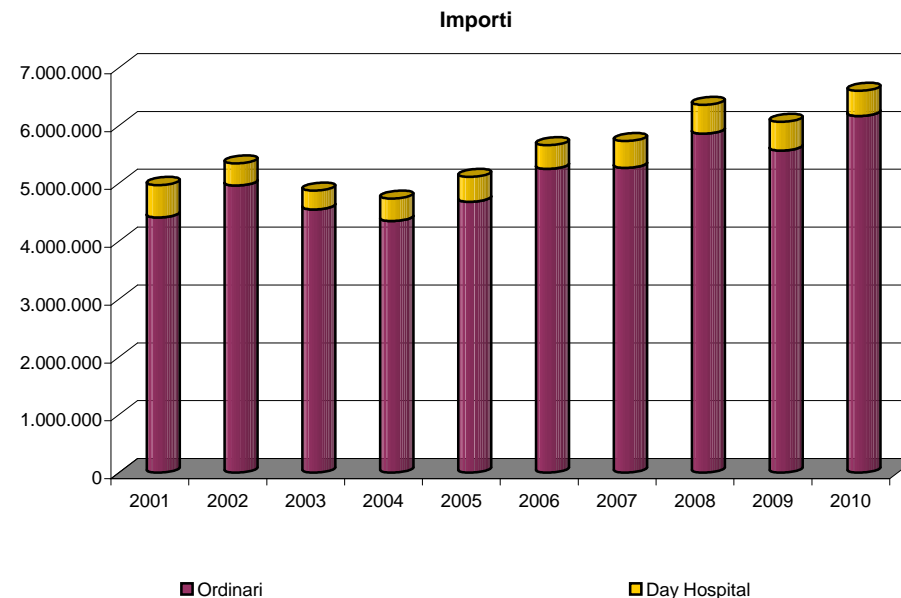
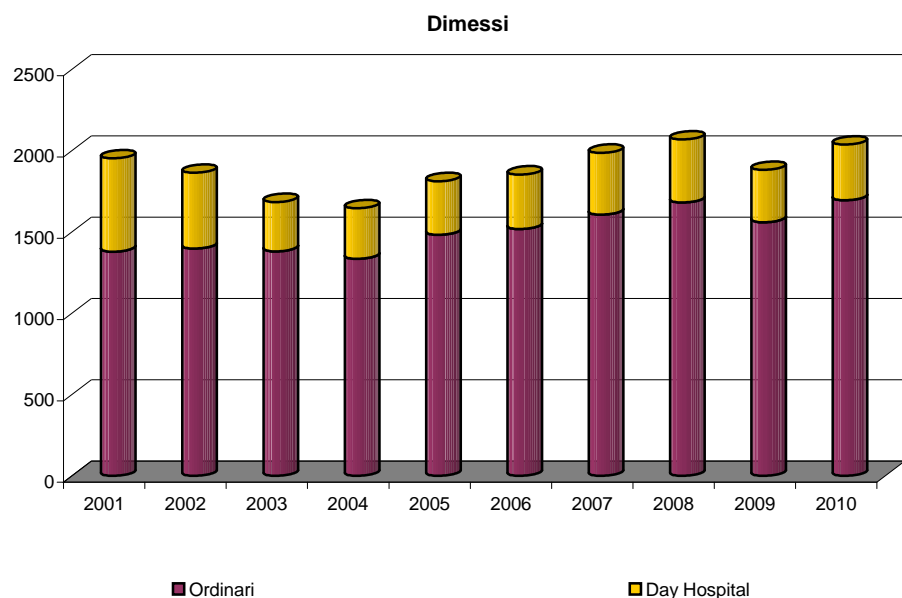

Tav. 4 Serie storica Fuga Mobilità Sanitaria Interregionale 2001-2010 flusso A (ricoveri)

Tipo degenza	2001		2002		2003		2004		2005		2006	
	dimessi	importi	dimessi	importi	dimessi	importi	dimessi	importi	dimessi	importi	dimessi	importi
Acuti ordinari	3.493	12.740.641	3.351	13.954.704	3.572	14.815.578	3.567	15.469.238	3.484	16.330.199	3.511	15.897.508
Lungodegenti ordinari	8	23.187	13	47.698	7	27.594	11	56.286	14	58.010	7	32.865
Neuropsichiatrici ordinari	1	3.021	1	9.057	1	826	0	0	0	0	0	0
Riabilitativi ordinari	294	1.897.202	310	1.812.814	343	1.945.311	412	2.619.599	424	2.615.901	485	2.993.197
Acuti day hospital	1.237	1.035.241	1.286	1.533.750	1.240	1.590.811	1.404	1.905.392	1.408	1.996.362	1.554	1.965.078
Neuropsichiatrici day hospital	1	335	0	0	0	0	0	0	0	0	0	0
Riabilitativi day hospital	20	41.539	16	42.205	16	29.025	19	55.033	38	89.002	29	94.117
Regime di ricovero												
Ricoveri ordinari	3.796	14.664.051	3.675	15.824.273	3.923	16.789.309	3.990	18.145.123	3.922	19.004.110	4.003	18.923.570
Day Hospital	1.258	1.077.115	1.302	1.575.955	1.256	1.619.837	1.423	1.960.425	1.446	2.085.364	1.583	2.059.195
Totale	5.054	15.741.166	4.977	17.400.227	5.179	18.409.146	5.413	20.105.548	5.368	21.089.474	5.586	20.982.765

Tipo degenza	2007		2008		2009		2010		variazione % 2008-2009		variazione % 2009-2010	
	dimessi	importi	dimessi	importi	dimessi	importi	dimessi	importi	dimessi	importi	dimessi	importi
Acuti ordinari	3.484	15.919.294	3.392	15.124.292	3.436	15.464.294	3.359	14.457.755	1,3%	2,2%	-2,2%	-6,5%
Lungodegenti ordinari	12	42.872	7	28.323	20	99.895	9	42.363	185,7%	252,7%	-55,0%	-57,6%
Neuropsichiatrici ordinari	0	0	0	0	0	0	0	0				
Riabilitativi ordinari	459	2.933.321	505	2.277.286	523	3.121.102	359	2.286.142	3,6%	37,1%	-31,4%	-26,8%
Acuti day hospital	1.429	1.826.706	1.580	2.209.166	1.387	1.988.544	1.306	1.835.741	-12,2%	-10,0%	-5,8%	-7,7%
Neuropsichiatrici day hospital	0	0	0	0	0	0	1	250				
Riabilitativi day hospital	25	106.679	25	34.049	21	47.172	15	32.442	-16,0%	38,5%	-28,6%	-31,2%
Regime di ricovero												
Ricoveri ordinari	3.995	18.895.488	3.904	17.429.901	3.979	18.685.292	3.727	16.786.260	1,9%	7,2%	-6,3%	-10,2%
Day Hospital	1.454	1.933.386	1.605	2.243.215	1.408	2.035.716	1.322	1.868.434	-12,3%	-9,3%	-6,1%	-8,2%
Totale	5.409	20.828.874	5.509	19.673.115	5.387	20.721.008	5.049	18.654.693	-2,2%	5,3%	-6,3%	-10,0%

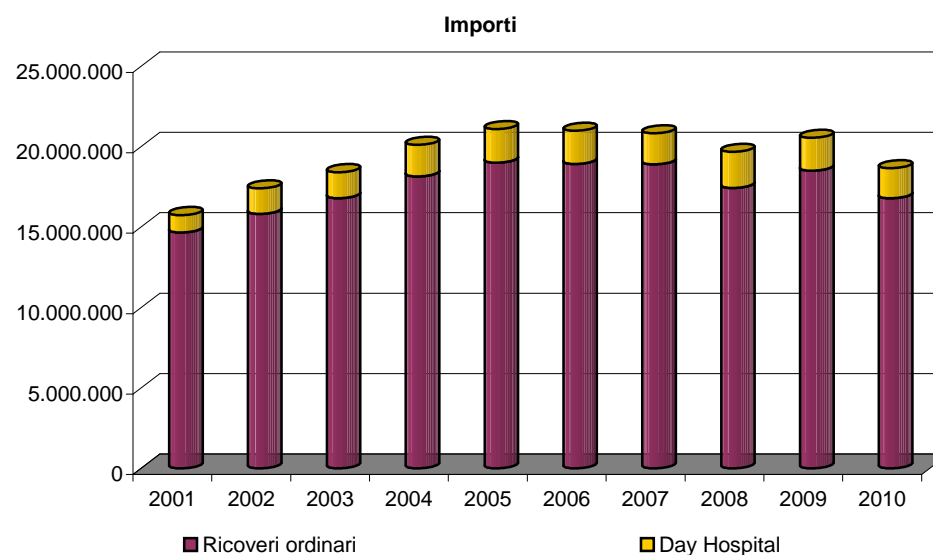
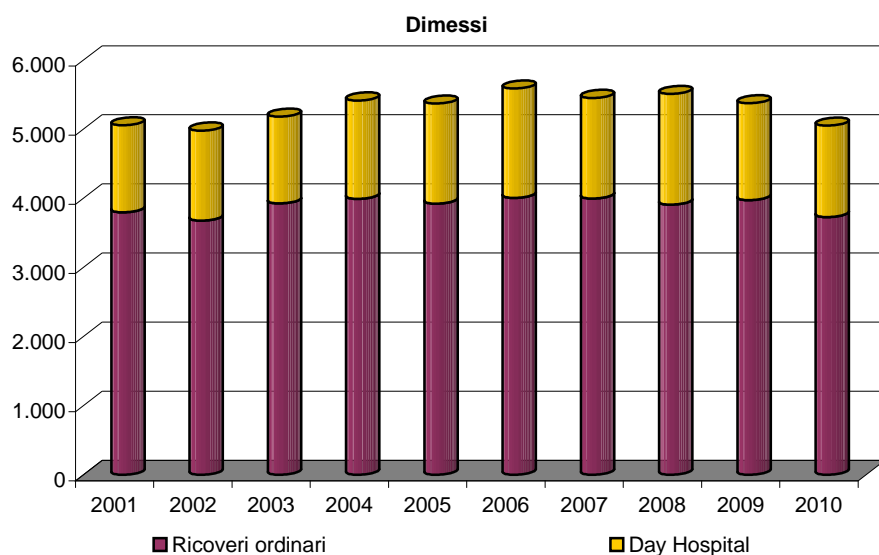

MOBILITA' ATTIVA-PASSIVA 2008/2010 PER REGIONE DI RESIDENZA E DI RICOVERO

Variazioni percentuali e incidenza dei ricoveri sul totale delle prestazioni

Saldo della mobilità per Regione di ricovero

Costo medio del ricovero

I dati finanziari della mobilità relativi al triennio 2008/2010, distribuiti per Regione di residenza nell'attrazione e per regione di ricovero nella fuga, evidenziano in primo luogo l'incidenza percentuale dei ricoveri sul totale degli importi addebitati: tale percentuale, nell'anno 2010, è stata del 71% in mobilità attiva (tav. 5) e dell'80% in mobilità passiva (tav. 6).

Relativamente ai ricoveri, la variazione percentuale, riferita al periodo 2008-2009 e 2009-2010, è stata per la mobilità attiva rispettivamente del -9% e del +8% in numero di dimissioni e del -4% e +8% per gli importi addebitati.

La variazione percentuale di fuga è stata del -2% e del -6% in numero di dimissioni e del +5% e -10% per gli addebiti.

Nel 2010 l'attrazione complessiva conta 2.037 ricoveri per un ammontare di € 6.601.477, mentre la fuga ammonta a 5.049 ricoveri per un importo complessivo di € 18.6545.693.

La Regione da cui proviene il maggior numero di pazienti e verso cui si indirizza la maggior fuga è la Regione Piemonte (tav. 5.1 e tav. 6.1) in quanto, essendo di fatto area di confine, determina la cosiddetta "continuità territoriale" caratterizzata da flussi bidirezionali conseguenti alla realtà economica esistente (acquisto e offerta di beni e servizi di varia natura).

Nel 2010 sono state erogate a favore di pazienti piemontesi circa il 62% delle prestazioni di ricovero corrispondenti a circa il 64% degli addebiti complessivi. Nello stesso anno si registra una percentuale di circa il 70% di fuga verso le strutture di ricovero piemontesi per un corrispettivo di circa il 70% degli addebiti totali.

Il Costo Medio del ricovero (tav. 8) in Mobilità Attiva è stato nel 2010 pari a € 3.241, a fronte di un costo medio in mobilità passiva pari a € 3.695.

Tav. 5 Attrazione 2008/2010 - Ricoveri e prestazioni complessive per Regione di residenza

REGIONE	RICOVERI										TOTALE PRESTAZIONI									
	2008		2009		2010		Variazione % 2008-2009		Variazione % 2009-2010		2008		2009		2010		Variazione % 2008-2009		Variazione % 2009-2010	
	n.	importi	n.	importi	n.	importi	n.	importi	n.	importi	n.	importi	n.	importi	n.	importi	n.	importi	n.	importi
Piemonte	1.300	4.205.034	1.182	4.098.732	1.270	4.220.338	-9%	-3%	7%	3%	45.915	5.126.829	50.277	5.168.092	55.621	5.259.419	10%	1%	11%	2%
Lombardia	288	936.107	247	716.950	266	742.679	-14%	-23%	8%	4%	26.352	1.810.260	25.196	1.631.501	27.794	1.566.991	-4%	-10%	10%	-4%
Bolzano	2	1.636	3	9.959			50%	509%	-100%	-100%	61	21.195	75	18.247	88	4.737	23%	-14%	17%	-74%
Trento	4	14.345	4	6.246	2	5.640	0%	-56%	-50%	-10%	230	25.729	207	21.119	211	20.561	-10%	-18%	2%	-3%
Veneto	18	56.077	11	22.003	17	32.973	-39%	-61%	55%	50%	1.690	123.281	1.709	69.715	1.821	71.188	1%	-43%	7%	2%
Friuli	9	17.788	4	7.808	4	8.318	-56%	-56%	0%	7%	676	30.916	512	21.498	625	23.893	-24%	-30%	22%	11%
Liguria	96	267.467	87	280.276	99	381.181	-9%	5%	14%	36%	10.653	500.489	10.798	548.033	11.262	622.225	1%	9%	4%	14%
Emilia Romagna	56	116.603	49	115.503	50	99.395	-13%	-1%	2%	-14%	2.727	196.589	2.384	187.624	3.195	177.023	-13%	-5%	34%	-6%
Toscana	29	71.008	32	81.879	40	83.860	10%	15%	25%	2%	1.865	144.229	2.591	162.131	2.931	172.113	39%	12%	13%	6%
Umbria	3	6.055	7	16.865	2	11.835	133%	179%	-71%	-30%	323	13.939	892	25.831	907	26.263	176%	85%	2%	2%
Marche	14	38.015	8	17.936	6	8.652	-43%	-53%	-25%	-52%	856	59.535	759	32.054	720	27.813	-11%	-46%	-5%	-13%
Lazio	42	118.700	39	113.217	30	57.684	-7%	-5%	-23%	-49%	3.590	200.940	4.163	204.535	4.106	148.104	16%	2%	-1%	-28%
Abruzzo	4	15.783	20	86.244	9	21.180	400%	446%	-55%	-75%	776	28.982	1.748	101.783	1.319	45.828	125%	251%	-25%	-55%
Molise	2	7.286					-100%	-100%			69	11.682	46	829	125	2.429	-33%	-93%	172%	193%
Campania	31	82.089	29	86.865	41	174.648	-6%	6%	41%	101%	2.878	122.961	3.477	134.527	5.222	220.295	21%	9%	50%	64%
Puglia	20	42.692	25	65.035	20	51.518	25%	52%	-20%	-21%	1.756	67.924	1.773	96.685	2.129	82.168	1%	42%	20%	-15%
Basilicata	4	7.483	9	13.155	4	15.873	125%	76%	-56%	21%	493	15.592	619	24.553	740	20.373	26%	57%	20%	-17%
Calabria	82	231.928	64	174.777	98	352.518	-22%	-25%	53%	102%	7.655	310.496	7.995	267.371	10.243	445.235	4%	-14%	28%	67%
Sicilia	46	78.485	30	93.721	44	234.560	-35%	19%	47%	150%	3.803	123.654	3.041	134.991	4.458	272.904	-20%	9%	47%	102%
Sardegna	19	45.296	33	86.701	35	98.625	74%	91%	6%	14%	2.744	79.661	3.606	135.807	3.153	135.305	31%	70%	-13%	0%
Totale	2.069	6.359.878	1.883	6.093.871	2.037	6.601.477	-9%	-4%	8%	8%	115.112	9.014.880	121.868	8.986.926	136.670	9.344.867	6%	-0,31%	12%	3,98%
% dei ricoveri sugli addebiti totali	71%		68%		71%															

Tav. 5.1 Attrazione 2008/2010 - Distribuzione dei ricoveri per Regione di residenza e % sull'attrazione complessiva

REGIONE	2008				2009				2010			
	dimessi	%	importi	%	dimessi	%	importi	%	dimessi	%	importi	%
Piemonte	1.300	62,83%	4.205.034	66,12%	1.182	62,77%	4.098.732	67,26%	1.270	62,35%	4.220.338	63,93%
Lombardia	288	13,92%	936.107	14,72%	247	13,12%	716.950	11,77%	266	13,06%	742.679	11,25%
Bolzano	2	0,10%	1.636	0,03%	3	0,16%	9.959	0,16%				
Trento	4	0,19%	14.345	0,23%	4	0,21%	6.246	0,10%	2	0,10%	5.640	0,09%
Veneto	18	0,87%	56.077	0,88%	10	0,53%	22.003	0,36%	17	0,83%	32.973	0,50%
Friuli	9	0,43%	17.788	0,28%	5	0,27%	7.808	0,13%	4	0,20%	8.318	0,13%
Liguria	96	4,64%	267.467	4,21%	86	4,57%	280.276	4,60%	99	4,86%	381.181	5,77%
EmiliaRomagna	56	2,71%	116.603	1,83%	49	2,60%	115.503	1,90%	50	2,45%	99.395	1,51%
Toscana	29	1,40%	71.008	1,12%	32	1,70%	81.879	1,34%	40	1,96%	83.860	1,27%
Umbria	3	0,14%	6.055	0,10%	7	0,37%	16.865	0,28%	2	0,10%	11.835	0,18%
Marche	14	0,68%	38.015	0,60%	8	0,42%	17.936	0,29%	6	0,29%	8.652	0,13%
Lazio	42	2,03%	118.700	1,87%	39	2,07%	113.217	1,86%	30	1,47%	57.684	0,87%
Abruzzo	4	0,19%	15.783	0,25%	20	1,06%	86.244	1,42%	9	0,44%	21.180	0,32%
Molise	2	0,10%	7.286	0,11%								
Campania	31	1,50%	82.089	1,29%	31	1,65%	86.865	1,43%	41	2,01%	174.648	2,65%
Puglia	20	0,97%	42.692	0,67%	25	1,33%	65.035	1,07%	20	0,98%	51.518	0,78%
Basilicata	4	0,19%	7.483	0,12%	9	0,48%	13.155	0,22%	4	0,20%	15.873	0,24%
Calabria	82	3,96%	231.928	3,65%	64	3,40%	174.777	2,87%	98	4,81%	352.518	5,34%
Sicilia	46	2,22%	78.485	1,23%	29	1,54%	93.721	1,54%	44	2,16%	234.560	3,55%
Sardegna	19	0,92%	45.296	0,71%	33	1,75%	86.701	1,42%	35	1,72%	98.625	1,49%
Totale	2.069	100,00%	6.359.878	100,00%	1.883	100,00%	6.093.871	100,00%	2.037	100,00%	6.601.477	100,00%

Prime 3 Regioni per n. dimessi

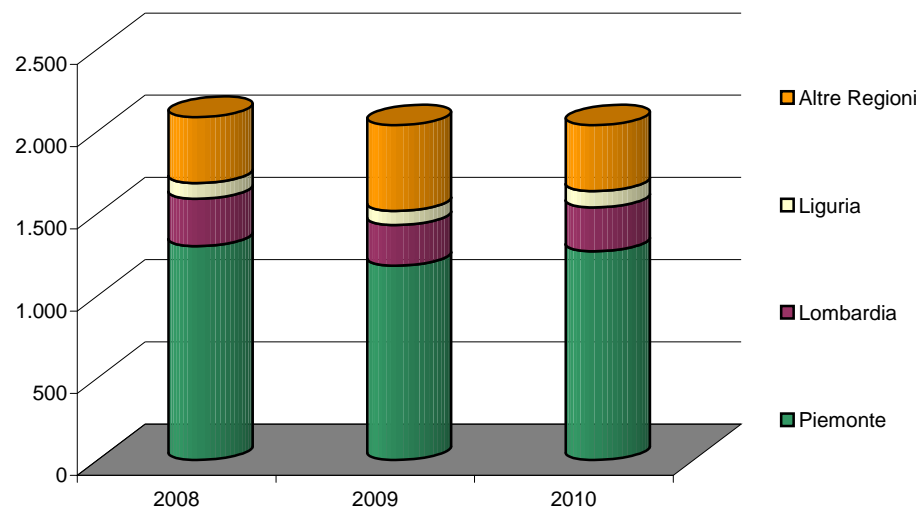

Prime 3 Regioni per importi

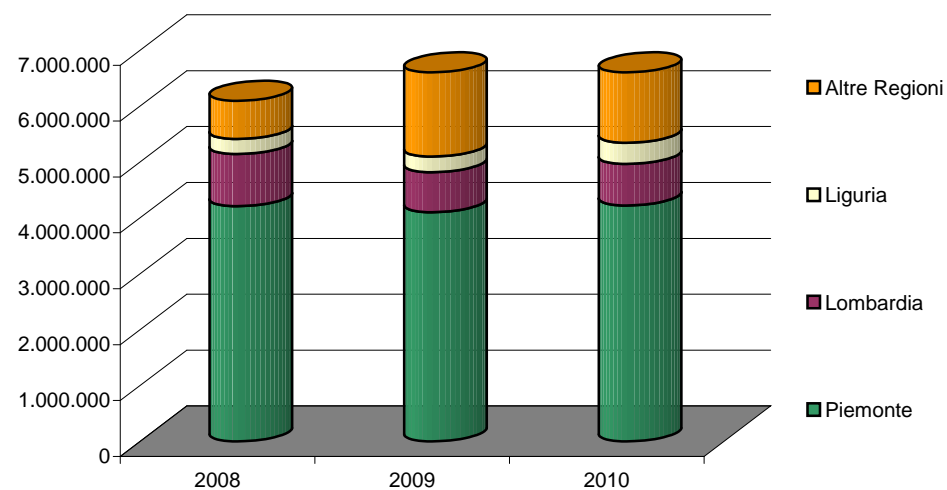

Tav. 6 Fuga 2008/2010 - Ricoveri e prestazioni complessive per Regione addebitante

REGIONE	RICOVERI										TOTALE PRESTAZIONI									
	2008		2009		2010		Variazione % 2008-2009		Variazione % 2009-2010		2008		2009		2010		Variazione % 2008-2009		Variazione % 2009-2010	
	n.	importi	n.	importi	n.	importi	n.	importi	n.	importi	n.	importi	n.	importi	n.	importi	n.	importi	n.	importi
Piemonte	3.856	13.544.693	3.803	14.843.619	3.577	13.066.274	-1%	10%	-6%	-12%	126.047	16.065.238	157.486	17.938.408	159.779	16.254.087	25%	12%	1%	-9%
Lombardia	853	3.738.542	793	3.482.983	734	3.323.341	-7%	-7%	-7%	-5%	29.733	4.355.580	45.387	4.207.916	32.360	4.056.971	53%	-3%	-29%	-4%
ACISMOM Lombardia											2	39					-100%	-100%		
Bolzano	1	3.953	9	27.331	3	4.470	800%	591%	-67%	-84%	260	6.579	273	57.626	524	14.883	5%	776%	92%	-74%
Trento	5	21.689	6	23.119	5	16.812	20%	7%	-17%	-27%	533	30.182	697	32.360	712	22.251	31%	7%	2%	-31%
Veneto	79	263.555	68	279.389	56	180.978	-14%	6%	-18%	-35%	6.146	335.497	6.396	401.986	7.292	297.956	4%	20%	14%	-26%
Friuli	11	27.616	6	10.320	6	18.873	-45%	-63%	0%	83%	625	35.007	505	18.212	797	25.101	-19%	-48%	58%	38%
Liguria	324	1.154.424	323	931.431	282	947.959	0%	-19%	-13%	2%	16.634	1.324.824	15.850	1.075.976	15.766	1.082.199	-5%	-19%	-1%	1%
ACISMOM Liguria											8	250	1	44	5	168	-88%	-82%	400%	283%
Emilia Romagna	79	235.066	88	271.844	100	347.561	11%	16%	14%	28%	16.810	349.059	18.116	406.980	14.433	480.646	8%	17%	-20%	18%
Toscana	100	286.014	101	258.262	112	346.355	1%	-10%	11%	34%	6.354	333.332	7.003	322.267	12.382	418.391	10%	-3%	77%	30%
Umbria	7	13.864	7	52.666	5	22.919	0%	280%	-29%	-56%	329	17.427	415	56.982	527	27.911	26%	227%	27%	-51%
Marche	8	12.055	3	6.528	2	2.584	-63%	-46%	-33%	-60%	533	17.609	707	13.055	535	10.888	33%	-26%	-24%	-17%
Lazio	27	66.611	26	66.376	42	112.124	-4%	0%	62%	69%	2.593	101.362	3.694	118.781	3.821	160.294	42%	17%	3%	35%
Bambin Gesù	1	1.325					-100%	-100%			4	1.346	2	62	25	526	-50%	-95%	1150%	749%
ACISMOM Lazio			2	3.765	1	1.506			-50%	-60%			5	3.786	6	1.541			20%	-59%
Abruzzo	19	24.225	4	6.437	18	73.029	-79%	-73%	350%	1034%	773	31.070	444	10.568	670	79.631	-43%	-66%	51%	653%
Molise	4	5.975	1	519			-75%	-91%	-100%	-100%	51	6.773	28	753	102	424	-45%	-89%	264%	-44%
Campania	20	47.523	18	29.046	8	9.892	-10%	-39%	-56%	-66%	2.904	82.960	1.795	52.117	2.321	40.043	-38%	-37%	29%	-23%
ACISMOM Campania													13	290	0	0			-100%	-100%
Puglia	5	9.197	15	34.802	9	14.504	200%	278%	-40%	-58%	978	20.162	985	50.157	734	25.217	1%	149%	-25%	-50%
Basilicata			2	3.618	1	1.360			-50%	-62%	58	583	73	4.648	140	3.947	26%	698%	92%	-15%
Calabria	50	118.314	51	108.472	40	82.375	2%	-8%	-22%	-24%	2.520	145.952	2.244	130.385	2.024	100.342	-11%	-11%	-10%	-23%
Sicilia	30	38.327	34	219.787	29	45.185	13%	473%	-15%	-79%	2.117	58.290	2.057	242.662	2.925	77.399	-3%	316%	42%	-68%
Sardegna	30	60.147	27	60.693	19	36.592	-10%	1%	-30%	-40%	2.007	82.940	2.422	94.104	2.520	69.257	21%	13%	4%	-26%
Totale	5.509	19.673.115	5.387	20.721.008	5.049	18.654.693	-2%	5%	-6%	-10%	218.019	23.402.061	266.598	25.240.127	260.400	23.250.073	22%	8%	-2%	-8%

% ricoveri su addebiti totali

84%

82%

80%

Tav.6.1 Fuga 2008/2010 - Distribuzione dei ricoveri per Regione addebitante e % sulla fuga complessiva

REGIONE	2008				2009				2010			
	dimessi	%	importi	%	dimessi	%	importi	%	dimessi	%	importi	%
Piemonte	3.856	69,99%	13.544.693	68,85%	3.803	70,60%	14.843.619	71,64%	3.577	70,85%	13.066.274	70,04%
Lombardia	853	15,48%	3.738.542	19,00%	793	14,72%	3.482.983	16,81%	734	14,54%	3.323.341	17,82%
Bolzano	1	0,02%	3.953	0,02%	9	0,17%	27.331	0,13%	3	0,06%	4.470	0,02%
Trento	5	0,09%	21.689	0,11%	6	0,11%	23.119	0,11%	5	0,10%	16.812	0,09%
Veneto	79	1,43%	263.555	1,34%	68	1,26%	279.389	1,35%	56	1,11%	180.978	0,97%
Friuli	11	0,20%	27.616	0,14%	6	0,11%	10.320	0,05%	6	0,12%	18.873	0,10%
Liguria	324	5,88%	1.154.424	5,87%	323	6,00%	931.431	4,50%	282	5,59%	947.959	5,08%
EmiliaRomagna	79	1,43%	235.066	1,19%	88	1,63%	271.844	1,31%	100	1,98%	347.561	1,86%
Toscana	100	1,82%	286.014	1,45%	101	1,87%	258.262	1,25%	112	2,22%	346.355	1,86%
Umbria	7	0,13%	13.864	0,07%	7	0,13%	52.666	0,25%	5	0,10%	22.919	0,12%
Marche	8	0,15%	12.055	0,06%	3	0,06%	6.528	0,03%	2	0,04%	2.584	0,01%
Lazio	27	0,49%	66.611	0,34%	26	0,48%	66.376	0,32%	42	0,83%	112.124	0,60%
Bambin Gesù	1	0,02%	1.325	0,01%		0,00%		0,00%		0,00%		0,00%
ACISMOM Lazio		0,00%		0,00%	2	0,04%	3.765	0,02%	1	0,02%	1.506	0,01%
Abruzzo	19	0,34%	24.225	0,12%	4	0,07%	6.437	0,03%	18	0,36%	73.029	0,39%
Molise	4	0,07%	5.975	0,03%	1	0,02%	519	0,00%		0,00%		0,00%
Campania	20	0,36%	47.523	0,24%	18	0,33%	29.046	0,14%	8	0,16%	9.892	0,05%
Puglia	5	0,09%	9.197	0,05%	15	0,28%	34.802	0,17%	9	0,18%	14.504	0,08%
Basilicata		0,00%		0,00%	2	0,04%	3.618	0,02%	1	0,02%	1.360	0,01%
Calabria	50	0,91%	118.314	0,60%	51	0,95%	108.472	0,52%	40	0,79%	82.375	0,44%
Sicilia	30	0,54%	38.327	0,19%	34	0,63%	219.787	1,06%	29	0,57%	45.185	0,24%
Sardegna	30	0,54%	60.147	0,31%	27	0,50%	60.693	0,29%	19	0,38%	36.592	0,20%
Totale	5.509	100,00%	19.673.115	100,00%	5.387	100,00%	20.721.008	100,00%	5.049	100,00%	18.654.693	100,00%

Prime 3 Regioni per n. dimessi

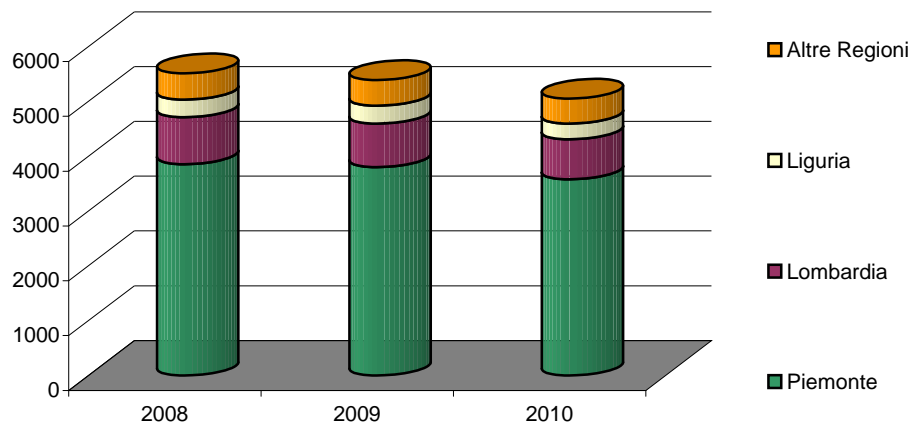

Prime 3 Regioni per importi

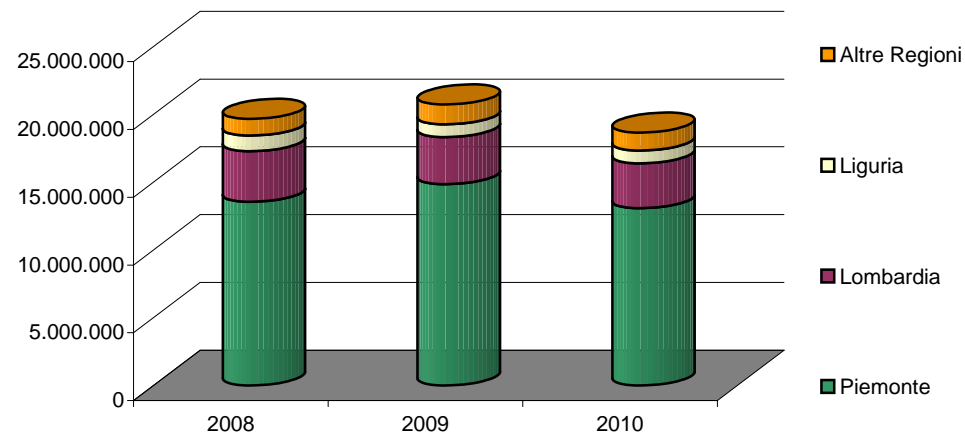

Tav. 7 Saldo dei ricoveri per Regione addebitante 2008/2010

A = Mobilità attiva

P = Mobilità passiva

S= Saldo (differenza tra mobilità attiva e passiva)

REGIONE	2008						2009						2010					
	dimessi			importi			dimessi			importi			dimessi			importi		
	A	P	S	A	P	S	A	P	S	A	P	S	A	P	S	A	P	S
Piemonte	1.300	3.856	-2.556	4.205.034	13.544.693	-9.339.659	1.182	3.803	-2.621	4.098.732	14.843.619	-10.744.887	1.270	3.577	-2.307	4.220.338	13.066.274	-8.845.936
Lombardia	288	853	-565	936.107	3.738.542	-2.802.435	247	793	-546	716.950	3.482.983	-2.766.033	266	734	-468	742.679	3.323.341	-2.580.662
Bolzano	2	1	1	1.636	3.953	-2.317	3	9	-6	9.959	27.331	-17.372	0	3	-3	0	4.470	-4.470
Trento	4	5	-1	14.345	21.689	-7.344	4	6	-2	6.246	23.119	-16.873	2	5	-3	5.640	16.812	-11.172
Veneto	18	79	-61	56.077	263.555	-207.478	11	68	-57	22.003	279.389	-257.386	17	56	-39	32.973	180.978	-148.005
Friuli	9	11	-2	17.788	27.616	-9.829	4	6	-2	7.808	10.320	-2.512	4	6	-2	8.318	18.873	-10.554
Liguria	96	324	-228	267.467	1.154.424	-886.957	87	323	-236	280.276	931.431	-651.155	99	282	-183	381.181	947.959	-566.778
Emilia Romagna	56	79	-23	116.603	235.066	-118.463	49	88	-39	115.503	271.844	-156.342	50	100	-50	99.395	347.561	-248.167
Toscana	29	100	-71	71.008	286.014	-215.006	32	101	-69	81.879	258.262	-176.383	40	112	-72	83.860	346.355	-262.495
Umbria	3	7	-4	6.055	13.864	-7.809	7	7	0	16.865	52.666	-35.801	2	5	-3	11.835	22.919	-11.084
Marche	14	8	6	38.015	12.055	25.960	8	3	5	17.936	6.528	11.408	6	2	4	8.652	2.584	6.068
Lazio	42	27	15	118.700	66.611	52.089	39	26	13	113.217	66.376	46.841	30	42	-12	57.684	112.124	-54.441
Bambin Gesù		1	-1		1.325	-1.325												
ACISMOM Lazio								2	-2		3.765	-3.765		1	-1		1.506	-1.506
Abruzzo	4	19	-15	15.783	24.225	-8.442	20	4	16	86.244	6.437	79.806	9	18	-9	21.180	73.029	-51.849
Molise	2	4	-2	7.286	5.975	1.311		1	-1		519	-519						
Campania	31	20	11	82.089	47.523	34.567	29	18	11	86.865	29.046	57.819	41	8	33	174.648	9.892	164.756
Puglia	20	5	15	42.692	9.197	33.495	25	15	10	65.035	34.802	30.233	20	9	11	51.518	14.504	37.014
Basilicata	4		4	7.483		7.483	9	2	7	13.155	3.618	9.537	4	1	3	15.873	1.360	14.513
Calabria	82	50	32	231.928	118.314	113.614	64	51	13	174.777	108.472	66.305	98	40	58	352.518	82.375	270.142
Sicilia	46	30	16	78.485	38.327	40.158	30	34	-4	93.721	219.787	-126.066	44	29	15	234.560	45.185	189.375
Sardegna	19	30	-11	45.296	60.147	-14.851	33	27	6	86.701	60.693	26.008	35	19	16	98.625	36.592	62.033
Totale	2.069	5.509	-3.440	6.359.878	19.673.115	-13.313.237	1.883	5.387	-3.504	6.093.871	20.721.008	-14.627.136	2.037	5.049	-3.012	6.601.477	18.654.693	-12.053.217

Tav. 8 Mobilità attiva-passiva ricoveri 2008/2010 - Distribuzione per Regione di residenza e Regione di ricovero - Costo Medio del ricovero

CM = costo medio

Regione	2008								2009								2010							
	attiva				passiva				attiva				passiva				attiva				passiva			
	dim.	%	Importi	CM	dim.	%	Importi	CM	dim.	%	Importi	CM	dim.	%	Importi	CM	dim.	%	Importi	CM	dim.	%	Importi	CM
Piemonte	1.300	62,83	4.205.034	3.235	3.856	69,99	13.544.693	3.513	1.182	62,77	4.098.732	3.468	3.803	70,60	14.843.619	3.903	1.270	62,35	4.220.338	3.323	3.577	70,85	13.066.274	3.653
Lombardia	288	13,92	936.107	3.250	853	15,48	3.738.542	4.383	247	13,12	716.950	2.903	793	14,72	3.482.983	4.392	266	13,06	742.679	2.792	734	14,54	3.323.341	4.528
Bolzano	2	0,10	1.636	818	1	0,02	3.953	3.953	3	0,16	9.959	3.320	9	0,17	27.331	3.037				3	0,06	4.470	1.490	
Trento	4	0,19	14.345	3.586	5	0,09	21.689	4.338	4	0,21	6.246	1.561	6	0,11	23.119	3.853	2	0,10	5.640	2.820	5	0,10	16.812	3.362
Veneto	18	0,87	56.077	3.115	79	1,43	263.555	3.336	10	0,53	22.003	2.200	68	1,26	279.389	4.109	17	0,83	32.973	1.940	56	1,11	180.978	3.232
Friuli	9	0,43	17.788	1.976	11	0,20	27.616	2.511	5	0,27	7.808	1.562	6	0,11	10.320	1.720	4	0,20	8.318	2.080	6	0,12	18.873	3.145
Liguria	96	4,64	267.467	2.786	324	5,88	1.154.424	3.563	86	4,57	280.276	3.259	323	6,00	931.431	2.884	99	4,86	381.181	3.850	282	5,59	947.959	3.362
Emilia Romagna	56	2,71	116.603	2.082	79	1,43	235.066	2.976	49	2,60	115.503	2.357	88	1,63	271.844	3.089	50	2,45	99.395	1.988	100	1,98	347.561	3.476
Toscana	29	1,40	71.008	2.449	100	1,82	286.014	2.860	32	1,70	81.879	2.559	101	1,87	258.262	2.557	40	1,96	83.860	2.096	112	2,22	346.355	3.092
Umbria	3	0,14	6.055	2.018	7	0,13	13.864	1.981	7	0,37	16.865	2.409	7	0,13	52.666	7.524	2	0,10	11.835	5.917	5	0,10	22.919	4.584
Marche	14	0,68	38.015	2.715	8	0,15	12.055	1.507	8	0,42	17.936	2.242	3	0,06	6.528	2.176	6	0,29	8.652	1.442	2	0,04	2.584	1.292
Lazio	42	2,03	118.700	2.826	27	0,49	66.611	2.467	39	2,07	113.217	2.903	26	0,48	66.376	2.553	30	1,47	57.684	1.923	42	0,83	112.124	2.670
Bambin Gesù					1	0,02	1.325	1.325			0,00				0,00								0,00	
ACISMOM Lazio						0,00					0,00		2	0,04	3.765	1.883					1	0,02	1.506	1.506
Abruzzo	4	0,19	15.783	3.946	19	0,34	24.225	1.275	20	1,06	86.244	4.312	4	0,07	6.437	1.609	9	0,44	21.180	2.353	18	0,36	73.029	4.057
Molise	2	0,10	7.286	3.643	4	0,07	5.975	1.494			0,00		1	0,02	519	519						0,00		
Campania	31	1,50	82.089	2.648	20	0,36	47.523	2.376	31	1,65	86.865	2.802	18	0,33	29.046	1.614	41	2,01	174.648	4.260	8	0,16	9.892	1.237
Puglia	20	0,97	42.692	2.135	5	0,09	9.197	1.839	25	1,33	65.035	2.601	15	0,28	34.802	2.320	20	0,98	51.518	2.576	9	0,18	14.504	1.612
Basilicata	4	0,19	7.483	1.871			0,00		9	0,48	13.155	1.462	2	0,04	3.618	1.809	4	0,20	15.873	3.968	1	0,02	1.360	1.360
Calabria	82	3,96	231.928	2.828	50	0,91	118.314	2.366	64	3,40	174.777	2.731	51	0,95	108.472	2.127	98	4,81	352.518	3.597	40	0,79	82.375	2.059
Sicilia	46	2,22	78.485	1.706	30	0,54	38.327	1.278	29	1,54	93.721	3.232	34	0,63	219.787	6.644	44	2,16	234.560	5.331	29	0,57	45.185	1.558
Sardegna	19	0,92	45.296	2.384	30	0,54	60.147	2.005	33	1,75	86.701	2.627	27	0,50	60.693	2.248	35	1,72	98.625	2.818	19	0,38	36.592	1.926
Totale	2.069	100,00	6.359.878	3.074	5.509	100,00	19.673.115	3.571	1.883	100,00	6.093.871	3.236	5.387	100,00	20.721.008	3.846	2.037	100,00	6.601.477	3.241	5.049	100,00	18.654.693	3.695

Per la rappresentazione grafica il CM delle prime 5 regioni di fuga è stato calcolato ponendo il CM complessivo della mobilità attiva = 1

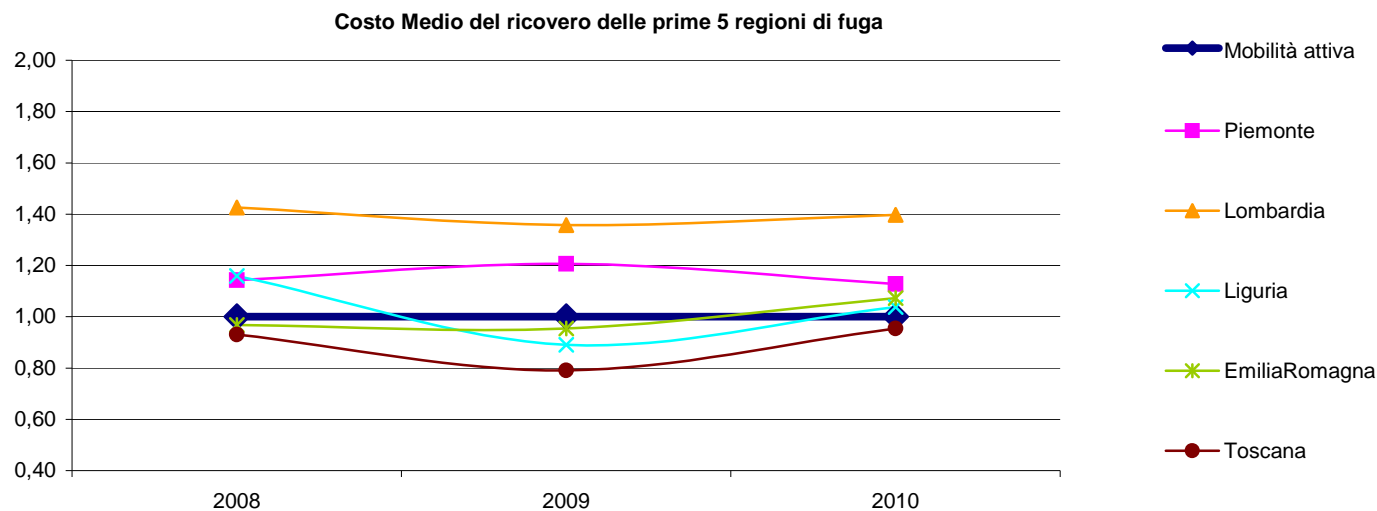

MOBILITA' SANITARIA ATTIVA (ATTRAZIONE) 2008/2010

Ripartizione per MDC (Major Diagnostic Category)

Primi 30 Drg attrazione complessiva

Primi 20 Drg attrazione dalla Regione Piemonte

Nell'attrazione complessiva (Tav. 9) il codice MDC con il maggior numero di dimessi è lo 05 - Malattie e disturbi dell'apparato cardiocircolatorio.

Variazioni significative si sono registrate per i seguenti MDC:

08 - Malattie e disturbi dell'apparato muscoloscheletrico e del tessuto connettivo - passato da 222 dimessi nel 2009 a 297 nel 2010, con un incremento del 34%;

04 - Malattie e disturbi dell'apparato respiratorio, che con 102 dimessi nel 2009 e 90 nel 2010 fa registrare una diminuzione del 12%.

L'analisi dei primi 30 DRG (Tav. 10) evidenzia che il DRG con il maggior numero di dimessi è il 554 "Altri interventi vascolari con CC senza diagnosi cardiovascolare maggiore" che ha parzialmente sostituito il DRG 478 della versione 19 "Altri interventi sul sistema cardiovascolare con complicazioni".

Il DRG 183 "Esofagite, gastroenterite e miscellanea di malattie dell'apparato digerente, età > 17 anni senza CC", è salito da 9 dimessi nel 2009 a 26 nel 2010 con un incremento del 189%.

Il DRG 335 "Interventi maggiori sulla pelvi maschile senza cc", è sceso da 42 a 31 dimessi, con una diminuzione rispetto all'anno precedente del 26%.

Tav. 9 Attrazione 2008/2010 per MDC

MDC	2008		2009		2010		2010%		Variazione % 09/10	
	dimessi	importi	dimessi	importi	dimessi	importi	dimessi	importi	dimessi	importi
(05) Malattie e disturbi dell'apparato cardiocircolatorio	414	1.819.448	412	2.042.266	437	2.216.327	21,45%	33,57%	6,07%	8,52%
(08) Malattie e disturbi dell'apparato muscoscheletrico e del tessuto connettivo	215	617.588	222	654.332	297	734.219	14,58%	11,12%	33,78%	12,21%
(10) Malattie e disturbi endocrini, metabolici e nutrizionali	206	526.520	160	381.939	176	431.019	8,64%	6,53%	10,00%	12,85%
(06) Malattie e disturbi dell'apparato digerente	146	423.434	124	363.356	130	325.513	6,38%	4,93%	4,84%	-10,41%
(11) Malattie e disturbi del rene e delle vie urinarie	161	475.847	128	426.737	129	389.503	6,33%	5,90%	0,78%	-8,73%
(01) Malattie e disturbi del sistema nervoso	159	430.983	134	373.442	128	401.655	6,28%	6,08%	-4,48%	7,55%
(14) Gravidanza, parto, puerperio	114	165.520	107	159.814	121	167.886	5,94%	2,54%	13,08%	5,05%
(04) Malattie e disturbi dell'apparato respiratorio	83	270.480	102	306.399	90	285.958	4,42%	4,33%	-11,76%	-6,67%
(12) Malattie e disturbi dell'apparato riproduttivo maschile	124	295.743	90	261.819	84	208.151	4,12%	3,15%	-6,67%	-20,50%
(15) Malattie e disturbi del periodo neonatale	69	89.110	58	71.617	73	83.306	3,58%	1,26%	25,86%	16,32%
(07) Malattie e disturbi epatobiliari e del pancreas	55	144.681	35	111.023	58	172.444	2,85%	2,61%	65,71%	55,32%
(09) Malattie e disturbi della pelle, del tessuto sottocutaneo e della mammella	57	166.399	65	256.109	57	226.205	2,80%	3,43%	-12,31%	-11,68%
(03) Malattie e disturbi dell'orecchio, del naso, della bocca e della gola	44	54.193	53	79.279	55	72.813	2,70%	1,10%	3,77%	-8,15%
(13) Malattie e disturbi dell'apparato riproduttivo femminile	45	85.103	33	65.503	44	81.836	2,16%	1,24%	33,33%	24,93%
(17) Malattie e disturbi mieloproliferativi e neoplasie scarsamente differenziate	33	161.138	24	98.975	38	176.010	1,87%	2,67%	58,33%	77,83%
(02) Malattie e disturbi dell'occhio	35	42.118	36	40.935	30	35.333	1,47%	0,54%	-16,67%	-13,69%
(19) Malattie e disturbi mentali	44	92.635	40	71.680	29	58.502	1,42%	0,89%	-27,50%	-18,38%
(18) Malattie infettive e parassitarie (sistemiche o di sedi non specificate)	7	15.539	23	92.950	15	48.106	0,74%	0,73%	-34,78%	-48,25%
(21) Traumatismi, avvelenamenti ed effetti tossici dei farmaci	23	51.019	10	25.774	11	11.226	0,54%	0,17%	10,00%	-56,45%
(24) Politraumatismi	11	70.622	7	60.238	10	59.658	0,49%	0,90%	42,86%	-0,96%
(23) Fattori influenzanti lo stato di salute e il ricorso ai servizi sanitari	3	4.846	4	4.711	8	19.228	0,39%	0,29%	100,00%	308,15%
Non attribuito/PRE	8	328.557	6	123.105	8	359.775	0,39%	5,45%	33,33%	192,25%
(16) Malattie e disturbi del sangue e degli organi ematopoietici e disturbi del sistema immunitario	9	18.915	4	3.362	5	22.692	0,25%	0,34%	25,00%	574,86%
(22) Ustioni	1	3.484	1	3.512	2	7.900	0,10%	0,12%	100,00%	124,96%
(20) Uso di alcool o farmaci e disturbi mentali organici indotti da alcool o farmaci	3	5.955	4	9.102	1	318	0,05%	0,00%	-75,00%	-96,50%
(25) Infezione da HIV			1	5.893	1	5.893	0,05%	0,09%	0,00%	0,00%
Totale complessivo	2.069	6.359.878	1.883	6.093.872	2.037	6.601.477	100%	100%	8,18%	8,33%

Tav.10 Attrazione 2008/2010 - Primi 30 DRG

DRG	DESCRIZIONE	2008		2009		2010		Variazione % 09/10	
		dimessi	importi	dimessi	importi	dimessi	importi	dimessi	importi
554	Altri interventi vascolari con CC senza diagnosi cardiovascolare maggiore (ex DRG 478)	132	735.732	150	863.505	145	842.673	-3,33%	-2,41%
297	Disturbi della nutrizione e miscellanea di disturbi del metabolismo, età > 17 anni senza cc	93	182.944	86	163.834	100	178.949	16,28%	9,23%
119	Legatura e stripping di vene	65	95.631	60	88.387	71	104.701	18,33%	18,46%
391	Neonato normale	53	27.928	48	25.819	61	32.454	27,08%	25,70%
243	Affezioni mediche del dorso	34	29.225	32	24.749	54	41.024	68,75%	65,76%
373	Parto vaginale senza diagnosi complicanti	47	61.891	32	42.196	52	70.991	62,50%	68,24%
288	Interventi per obesità	53	211.978	37	147.213	39	159.661	5,41%	8,46%
311	Interventi per via transuretrale, senza cc	34	68.067	39	81.059	38	81.203	-2,56%	0,18%
335	Interventi maggiori sulla pelvi maschile senza cc	40	175.622	42	182.502	31	134.566	-26,19%	-26,27%
127	Insufficienza cardiaca e shock	23	65.881	15	41.054	28	76.302	86,67%	85,86%
183	Esofagite, gastroenterite e miscellanea di malattie dell'apparato digerente, età > 17 anni senza CC	20	16.160	9	6.612	26	20.990	188,89%	217,44%
410	Chemioterapia non associata a diagnosi secondaria di leucemia acuta	24	92.584	16	79.768	25	95.291	56,25%	19,46%
110	Interventi maggiori sul sistema cardiovascolare, con cc	24	260.684	17	211.123	24	298.085	41,18%	41,19%
381	Aborto con dilatazione e raschiamento, mediante aspirazione o isterotomia	21	26.412	25	28.662	24	27.058	-4,00%	-5,60%
014	Malattie cerebrovascolari specifiche eccetto attacco ischemico transitorio	25	95.324	23	81.894	24	81.353	4,35%	-0,66%
500	Interventi su dorso e collo eccetto per artrodesi vertebrale senza cc	21	50.465	16	36.965	23	27.289	43,75%	-26,18%
254	Fratture, distorsioni, stiramenti e lussazioni di braccio, gamba, eccetto piede, età > 17 anni senza CC	2	1.445	18	6.704	21	6.841	16,67%	2,04%
263	Trapianti di pelle e/o sbrigliamenti per ulcere della pelle o cellulite con CC	12	83.500	26	182.848	21	154.006	-19,23%	-15,77%
296	Disturbi della nutrizione e miscellanea di disturbi del metabolismo, età > 17 anni con cc	29	81.680	17	41.684	20	55.936	17,65%	34,19%
130	Malattie vascolari periferiche, con cc	40	30.266	21	21.155	19	27.860	-9,52%	31,70%
219	Interventi su arto inferiore e omero eccetto anca, piede e femore, età > 17 senza CC	15	39.465	24	68.031	19	52.464	-20,83%	-22,88%
234	Altri interventi su sistema muscoloscheletrico e tessuto connettivo senza cc	5	14.350,94	14	44.775	18	50.975	28,57%	13,85%
029	Stato stuporoso e coma di origine traumatica, coma < 1 ora, età > 17 anni senza cc	25	35.543	15	23.514	18	25.640	20,00%	9,04%
082	Neoplasie dell'apparato respiratorio	7	15.099	9	9.547	17	37.104	88,89%	288,66%
236	Fratture dell'anca e della pelvi	19	36.383	8	24.377	16	19.926	100,00%	-18,26%
256	Altre diagnosi del sistema muscolo-scheletrico e del tessuto connettivo	1	1.435	2	465	16	97.522	700,00%	20884,11%
324	Calcolosi urinaria senza CC	14	7.511	11	8.503	15	10.674	36,36%	25,52%
371	Parto cesareo senza cc	20	48.764	24	61.808	15	40.394	-37,50%	-34,65%
430	Psicosi	33	73.626	23	48.986	15	36.689	-34,78%	-25,10%
555	Interventi sul sistema cardiovascolare per via percutanea con diagnosi cardiovascolare maggiore	0	0	7	63.913	15	137.203	114,29%	114,67%
Totale primi 30 DRG		931	2.665.595	866	2.711.652	1.010	3.025.825	16,63%	11,59%
Attrazione complessiva		2.069	6.359.878	1.883	6.093.872	2.037	6.601.477	8,18%	8,33%
% dei primi 30 Drg di attrazione sull'attrazione complessiva		45%	42%	46%	44%	50%	46%		

Tav. 10.1 Attrazione 2008/2010 - Primi 20 Drg Piemonte

DRG	DESCRIZIONE	2008		2009		2010		Variazione % 09/10	
		dimessi	importi	dimessi	importi	dimessi	importi	dimessi	importi
554	Altri interventi vascolari con CC senza diagnosi cardiovascolare maggiore (ex DRG 478)	122	696.316	136	776.672	130	754.634	-4,41%	-2,84%
297	Disturbi della nutrizione e miscellanea di disturbi del metabolismo, età > 17 anni senza CC	67	130.665	72	135.377	82	145.838	13,89%	7,73%
119	Legatura e stripping di vene	58	85.332	56	82.455	63	92.836	12,50%	12,59%
391	Neonato normale	43	22.591	43	23.130	53	28.151	23,26%	21,71%
373	Parto vaginale senza diagnosi complicanti	36	47.501	26	34.285	42	57.395	61,54%	67,41%
243	Affezioni mediche del dorso	23	16.346	13	5.848	29	17.685	123,08%	202,38%
335	Interventi maggiori sulla pelvi maschile senza CC	34	148.464	36	156.951	28	122.703	-22,22%	-21,82%
311	Interventi per via transuretrale senza CC	33	65.937	30	61.570	27	58.018	-10,00%	-5,77%
288	Interventi per obesità	39	155.126	29	114.838	26	107.192	-10,34%	-6,66%
500	Interventi su dorso e collo eccetto per artrodesi vertebrale senza CC	12	28.036	12	27.695	21	26.289	75,00%	-5,08%
110	Interventi maggiori sul sistema cardiovascolare con CC	23	249.099	16	199.445	19	241.989	18,75%	21,33%
130	Malattie vascolari periferiche con CC	36	26.321	21	21.155	19	27.860	-9,52%	31,70%
263	Trapianti di pelle e/o sbrigliamenti per ulcere della pelle o cellulite con CC	11	77.741	26	182.848	18	130.606	-30,77%	-28,57%
296	Disturbi della nutrizione e miscellanea di disturbi del metabolismo, età > 17 anni con CC	21	58.401	15	32.885	17	47.136	13,33%	43,34%
371	Parto cesareo senza CC	16	39.011	21	54.435	15	40.394	-28,57%	-25,79%
127	Insufficienza cardiaca e shock	10	27.090	6	16.422	13	35.994	116,67%	119,19%
183	Esofagite, gastroenterite e miscellanea di malattie dell'apparato digerente, età > 17 anni senza CC	4	2.699	4	3.701	13	15.577	225,00%	320,89%
234	Altri interventi su sistema muscoloscheletrico e tessuto connettivo senza cc	3	8.201	4	11.710	13	35.820	225,00%	205,88%
430	Psicosi	18	38.130	8	18.344	13	31.493	62,50%	71,68%
313	Interventi sull'uretra, età > 17 senza CC	9	18.347	4	8.807	12	25.979	200,00%	195,00%
Totale primi 20 DRG		618	1.941.356	578	1.968.573	653	2.043.590	12,98%	3,81%
Attrazione complessiva Piemonte		1.300	4.205.034	1.182	4.098.732	1.270	4.220.338	7,45%	2,97%
% dei primi 20 Drg Piemonte su attrazione complessiva Piemonte		48%	46%	49%	48%	51%	48%	5,15%	0,82%
Attrazione complessiva		2.069	6.359.878	1.883	6.093.872	2.037	6.601.477	8,18%	8,33%
% attrazione Piemonte su attrazione complessiva		63%	66%	63%	67%	62%	64%		

MOBILITA' SANITARIA PASSIVA (FUGA) 2008/2010

Ripartizione per MDC e regime di ricovero fuga complessiva e verso la Regione Piemonte

Primi 50 Drg fuga complessiva e verso la Regione Piemonte

Primi 20 Istituti di ricovero

Primi 10 Drg dell'Istituto con il maggior numero di dimissioni

La prima tavola (Tav. 11) suddivide la fuga 2008/2010 per MDC.

Per numero di dimissioni i primi 2 MDC significativi sono:

MDC 08 Malattie e disturbi dell'apparato muscoloscheletrico e del tessuto connettivo, che rappresenta circa il 34% delle dimissioni totali;

MDC 02 Malattie e disturbi dell'occhio, che corrisponde a circa il 10% delle dimissioni complessive.

Variazioni significative rispetto all'anno precedente, prendendo in considerazione solo le categorie il cui numero di dimessi è > 100, si evidenziano per i seguenti codici:

MDC 01 Malattie e disturbi del sistema nervoso - diminuzione del 15%;

MDC 05 Malattie e disturbi dell'apparato cardiocircolatorio - diminuzione del 12%

MDC 23 Fattori influenzanti lo stato di salute e il ricorso ai servizi sanitari - aumento del 13%.

Per la valutazione complessiva del fenomeno sono stati inoltre calcolati i seguenti indicatori:

tasso di esportazione, che indica ogni 1000 abitanti quanti ricorrono al ricovero extraregionale
(n. dimessi da strutture di ricovero extraregionali* 1000/popolazione residente)

indice di fuga, che indica la percentuale di ricoveri in fuga sui ricoveri complessivi dei residenti
(n. dimessi *100/ n. di ricoveri di residenti ovunque effettuati)

Le tavole 11.1 e 11.2 suddividono i ricoveri extraregionali per MDC e per regime di ricovero indicando, rispettivamente, il numero di dimessi e gli importi.

Le tavole successive riportano le medesime analisi limitatamente alla fuga verso la Regione Piemonte.

Le tavole 13 e 13.1 riportano rispettivamente i primi 50 Drg della fuga complessiva e i primi 50 Drg della fuga verso la Regione Piemonte con l'indicazione del numero dei dimessi ed i relativi importi.

La tavola 14 indica invece la ripartizione della fuga per i primi 20 Istituti di ricovero con il maggior numero di dimessi: al primo posto risulta ancora la "Casa di cura Eporediese" di Ivrea, che evidenzia però una diminuzione del numero di dimessi pari al 5%.

Tav. 11 Fuga 2008/2010 per MDC

MDC	2008	2009	2010		Variazione 08/09	Variazione 09/10	2010			
	dimessi	dimessi	dimessi	%	%	%	tasso di esportazione *1000	ricoveri ospedale AO	ricoveri residenti AO+fuga	indice di fuga
[08] Malattie e disturbi dell'apparato muscoscheletrico e del tessuto connettivo	1.687	1.821	1.723	34,13	7,94	-5,38	13,44	2.616	3.957	43,54
[02] Malattie e disturbi dell'occhio	553	462	417	8,26	-16,46	-9,74	3,25	980	1.364	30,57
[05] Malattie e disturbi dell'apparato cardiocircolatorio	536	451	397	7,86	-15,86	-11,97	3,10	2.575	2.522	15,74
[01] Malattie e disturbi del sistema nervoso	362	347	295	5,84	-4,14	-14,99	2,30	1.432	1.572	18,77
[17] Malattie e disturbi mieloproliferativi e neoplasie scarsamente differenziate	235	216	220	4,36	-8,09	1,85	1,72	728	904	24,34
[03] Malattie e disturbi dell'orecchio, del naso, della bocca e della gola	250	233	208	4,12	-6,80	-10,73	1,62	922	1.064	19,55
[23] Fattori influenzanti lo stato di salute e il ricorso ai servizi sanitari	155	170	193	3,82	9,68	13,53	1,51	192	374	51,60
[06] Malattie e disturbi dell'apparato digerente	193	178	192	3,80	-7,77	7,87	1,50	1.985	2.027	9,47
[14] Gravidanza, parto, puerperio	171	180	186	3,68	5,26	3,33	1,45	2.001	2.025	9,19
[13] Malattie e disturbi dell'apparato riproduttivo femminile	196	202	181	3,58	3,06	-10,40	1,41	630	761	23,78
[10] Malattie e disturbi endocrini, metabolici e nutrizionali	174	174	147	2,91	0,00	-15,52	1,15	579	547	26,87
[04] Malattie e disturbi dell'apparato respiratorio	172	175	146	2,89	1,74	-16,57	1,14	1.265	1.307	11,17
[09] Malattie e disturbi della pelle, del tessuto sottocutaneo e della mammella	158	120	132	2,61	-24,05	10,00	1,03	747	811	16,28
[07] Malattie e disturbi epatobiliari e del pancreas	115	121	114	2,26	5,22	-5,79	0,89	1.164	1.210	9,42
[11] Malattie e disturbi del rene e delle vie urinarie	146	125	109	2,16	-14,38	-12,80	0,85	1.070	1.041	10,47
[15] Malattie e disturbi del periodo neonatale	101	93	95	1,88	-7,92	2,15	0,74	1.204	1.217	7,81
[19] Malattie e disturbi mentali	80	90	75	1,49	12,50	-16,67	0,58	547	584	12,84
[12] Malattie e disturbi dell'apparato riproduttivo maschile	50	54	66	1,31	8,00	22,22	0,51	756	734	8,99
[16] Malattie e disturbi del sangue e degli organi ematopoietici e disturbi del sistema immunitario	50	56	53	1,05	12,00	-5,36	0,41	164	209	25,36
[00] PRE MDC/NA	39	40	31	0,61	2,56	-22,50	0,24	93	115	26,96
[21] Traumatismi, avvelenamenti ed effetti tossici dei farmaci	30	22	30	0,59	-26,67	36,36	0,23	97	112	26,79
[18] Malattie infettive e parassitarie (sistemiche o di sedi non specificate)	23	31	19	0,38	34,78	-38,71	0,15	252	255	7,45
[20] Uso di alcool o farmaci e disturbi mentali organici indotti da alcool o farmaci	10	14	8	0,16	40,00	-42,86	0,06	73	78	10,26
[22] Ustioni	9	4	6	0,12	-55,56	50,00	0,05	7	10	60,00
[24] Politraumatismi	7	5	4	0,08	-28,57	-20,00	0,03	31	19	21,05
[25] Infezione da HIV	7	3	2	0,04	-57,14	-33,33	0,02	19	20	10,00
TOTALE	5.509	5.387	5.049	100,00	-2,21	-6,27	39,37	22.129	24.839	20,33

Tav. 11.1 Fuga 2010 - Dimessi per MDC e per regime di ricovero

MDC	Ordinari		Day Hospital		Complessivi		% Regime di ricovero	
	dimessi	%	dimessi	%	dimessi	%	ordinari	DH
[08] Malattie e disturbi dell'apparato muscoscheletrico e del tessuto connettivo	1.514	40,62	209	15,81	1.723	34,13	87,87	12,13
[02] Malattie e disturbi dell'occhio	120	3,22	297	22,47	417	8,26	28,78	71,22
[05] Malattie e disturbi dell'apparato cardiocircolatorio	335	8,99	62	4,69	397	7,86	84,38	15,62
[01] Malattie e disturbi del sistema nervoso	237	6,36	58	4,39	295	5,84	80,34	19,66
[17] Malattie e disturbi mieloproliferativi e neoplasie scarsamente differenziate	126	3,38	94	7,11	220	4,36	57,27	42,73
[03] Malattie e disturbi dell'orecchio, del naso, della bocca e della gola	130	3,49	78	5,90	208	4,12	62,50	37,50
[23] Fattori influenzanti lo stato di salute e il ricorso ai servizi sanitari	127	3,41	66	4,99	193	3,82	65,80	34,20
[06] Malattie e disturbi dell'apparato digerente	145	3,89	47	3,56	192	3,80	75,52	24,48
[14] Gravidanza, parto, puerperio	147	3,94	39	2,95	186	3,68	79,03	20,97
[13] Malattie e disturbi dell'apparato riproduttivo femminile	89	2,39	92	6,96	181	3,58	49,17	50,83
[10] Malattie e disturbi endocrini, metabolici e nutrizionali	87	2,33	60	4,54	147	2,91	59,18	40,82
[04] Malattie e disturbi dell'apparato respiratorio	124	3,33	22	1,66	146	2,89	84,93	15,07
[09] Malattie e disturbi della pelle, del tessuto sottocutaneo e della mammella	80	2,15	52	3,93	132	2,61	60,61	39,39
[07] Malattie e disturbi epatobiliari e del pancreas	94	2,52	20	1,51	114	2,26	82,46	17,54
[11] Malattie e disturbi del rene e delle vie urinarie	61	1,64	48	3,63	109	2,16	55,96	44,04
[15] Malattie e disturbi del periodo neonatale	94	2,52	1	0,08	95	1,88	98,95	1,05
[19] Malattie e disturbi mentali	64	1,72	11	0,83	75	1,49	85,33	14,67
[12] Malattie e disturbi dell'apparato riproduttivo maschile	39	1,05	27	2,04	66	1,31	59,09	40,91
[16] Malattie e disturbi del sangue e degli organi ematopoietici e disturbi del sistema immunitario	23	0,62	30	2,27	53	1,05	43,40	56,60
[21] Traumatismi, avvelenamenti ed effetti tossici dei farmaci	25	0,67	5	0,38	30	0,59	83,33	16,67
[00] PRE MDC/NA	31	0,83	0	0,00	31	0,61	100,00	0,00
[18] Malattie infettive e parassitarie (sistemiche o di sedi non specificate)	15	0,40	4	0,30	19	0,38	78,95	21,05
[20] Uso di alcool o farmaci e disturbi mentali organici indotti da alcool o farmaci	8	0,21	0	0,00	8	0,16	100,00	0,00
[22] Ustioni	6	0,16	0	0,00	6	0,12	100,00	0,00
[24] Politraumatismi	4	0,11	0	0,00	4	0,08	100,00	0,00
[25] Infezione da HIV	2	0,05	0	0,00	2	0,04	100,00	0,00
TOTALE	3.727	100,00	1.322	100,00	5.049	100,00	73,82	26,18

Primi 5 MDC per n. dimessi

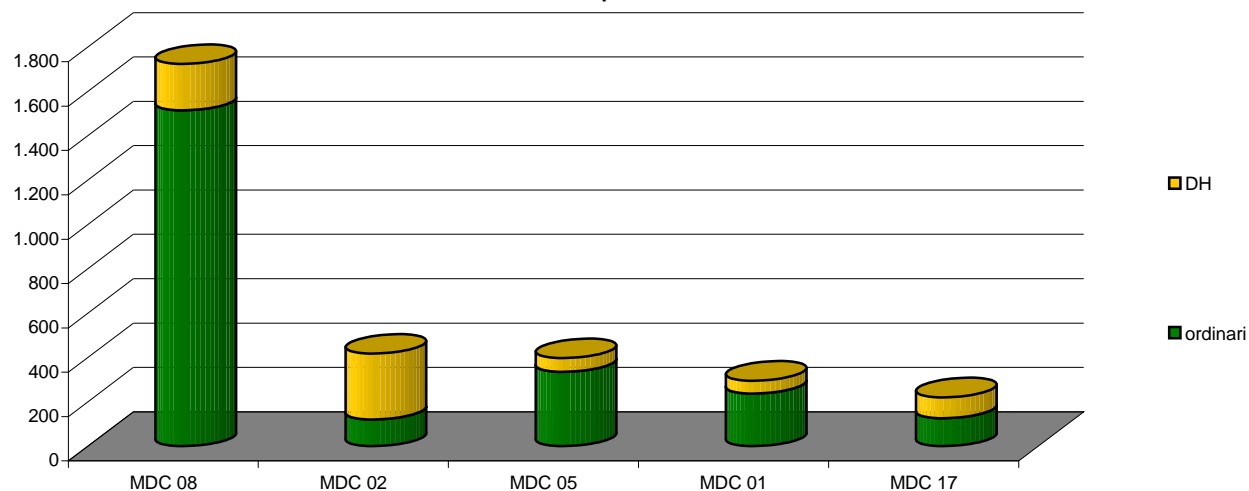

Tav. 11.2 Fuga 2010 - Valorizzazione per MDC e per regime di ricovero

MDC	Ordinari		Day Hospital		Complessivi		% Regime di ricovero	
	importi	%	importi	%	importi	%	ordinari	DH
[08] Malattie e disturbi dell'apparato muscoloscheletrico e del tessuto connettivo	5.677.002	33,82	323.750	17,33	6.000.752	32,17	94,60	5,40
[05] Malattie e disturbi dell'apparato cardiocircolatorio	2.531.483	15,08	138.375	7,41	2.669.858	14,31	94,82	5,18
[01] Malattie e disturbi del sistema nervoso	1.844.264	10,99	60.032	3,21	1.904.296	10,21	96,85	3,15
[00] PRE MDC/NA	1.339.154	7,98		0,00	1.339.154	7,18	100,00	0,00
[17] Malattie e disturbi mieloproliferativi e neoplasie scarsamente differenziate	617.138	3,68	218.204	11,68	835.342	4,48	73,88	26,12
[11] Malattie e disturbi del rene e delle vie urinarie	544.560	3,24	44.582	2,39	589.142	3,16	92,43	7,57
[02] Malattie e disturbi dell'occhio	186.927	1,11	400.400	21,43	587.327	3,15	31,83	68,17
[06] Malattie e disturbi dell'apparato digerente	534.282	3,18	37.260	1,99	571.542	3,06	93,48	6,52
[04] Malattie e disturbi dell'apparato respiratorio	542.253	3,23	20.404	1,09	562.656	3,02	96,37	3,63
[07] Malattie e disturbi epatobiliari e del pancreas	453.899	2,70	17.909	0,96	471.808	2,53	96,20	3,80
[23] Fattori influenzanti lo stato di salute e il ricorso ai servizi sanitari	428.936	2,56	40.020	2,14	468.955	2,51	91,47	8,53
[13] Malattie e disturbi dell'apparato riproduttivo femminile	247.317	1,47	180.243	9,65	427.560	2,29	57,84	42,16
[03] Malattie e disturbi dell'orecchio, del naso, della bocca e della gola	265.881	1,58	143.351	7,67	409.233	2,19	64,97	35,03
[14] Gravidanza, parto, puerperio	285.775	1,70	40.292	2,16	326.066	1,75	87,64	12,36
[09] Malattie e disturbi della pelle, del tessuto sottocutaneo e della mammella	180.006	1,07	102.918	5,51	282.923	1,52	63,62	36,38
[15] Malattie e disturbi del periodo neonatale	248.797	1,48	1.027	0,05	249.824	1,34	99,59	0,41
[10] Malattie e disturbi endocrini, metabolici e nutrizionali	222.693	1,33	24.251	1,30	246.944	1,32	90,18	9,82
[19] Malattie e disturbi mentali	181.458	1,08	8.888	0,48	190.346	1,02	95,33	4,67
[12] Malattie e disturbi dell'apparato riproduttivo maschile	107.910	0,64	29.892	1,60	137.802	0,74	78,31	21,69
[16] Malattie e disturbi del sangue e degli organi ematopoietici e disturbi del sistema immunitario	100.765	0,60	25.893	1,39	126.658	0,68	79,56	20,44
[21] Traumatismi, avvelenamenti ed effetti tossici dei farmaci	85.445	0,51	8.582	0,46	94.027	0,50	90,87	9,13
[22] Ustioni	67.284	0,40	0	0,00	67.284	0,36	100,00	0,00
[18] Malattie infettive e parassitarie (sistemiche o di sedi non specificate)	37.905	0,23	2.160	0,12	40.065	0,21	94,61	5,39
[24] Politraumatismi	29.577	0,18	0	0,00	29.577	0,16	100,00	0,00
[20] Uso di alcool o farmaci e disturbi mentali organici indotti da alcool o farmaci	16.565	0,10	0	0,00	16.565	0,09	100,00	0,00
[25] Infezione da hiv	8.986	0,05	0	0,00	8.986	0,05	100,00	0,00
TOTALE	16.786.260	100	1.868.434	100	18.654.693	100	89,98	10,02

Primi 5 MDC per importo

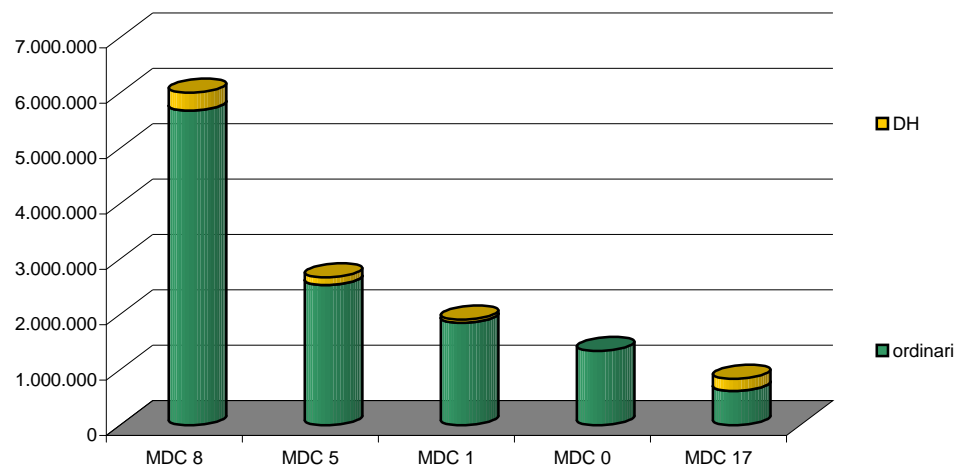

Tav. 12 Fuga 2008/2010 Piemonte per MDC

	2008	2009	2010		Variazione 08/09	Variazione 09/10
MDC	dimessi	dimessi	dimessi	%	%	%
[08] Malattie e disturbi dell'apparato muscoloscheletrico e del tessuto connettivo	1.331	1.423	1.386	38,75%	6,91%	-2,60%
[02] Malattie e disturbi dell'occhio	488	416	375	10,48%	-14,75%	-9,86%
[05] Malattie e disturbi dell'apparato cardiocircolatorio	315	287	238	6,65%	-8,89%	-17,07%
[17] Malattie e disturbi mieloproliferativi e neoplasie scarsamente differenziate	155	172	153	4,28%	10,97%	-11,05%
[23] Fattori influenzanti lo stato di salute e il ricorso ai servizi sanitari	103	123	146	4,08%	19,42%	18,70%
[03] Malattie e disturbi dell'orecchio, del naso, della bocca e della gola	184	157	145	4,05%	-14,67%	-7,64%
[06] Malattie e disturbi dell'apparato digerente	126	110	131	3,66%	-12,70%	19,09%
[14] Gravidanza, parto, puerperio	113	127	129	3,61%	12,39%	1,57%
[01] Malattie e disturbi del sistema nervoso	189	165	123	3,44%	-12,70%	-25,45%
[13] Malattie e disturbi dell'apparato riproduttivo femminile	120	144	118	3,30%	20,00%	-18,06%
[10] Malattie e disturbi endocrini, metabolici e nutrizionali	85	104	85	2,38%	22,35%	-18,27%
[07] Malattie e disturbi epatobiliari e del pancreas	73	70	79	2,21%	-4,11%	12,86%
[09] Malattie e disturbi della pelle, del tessuto sottocutaneo e della mammella	101	74	78	2,18%	-26,73%	5,41%
[11] Malattie e disturbi del rene e delle vie urinarie	120	84	76	2,12%	-30,00%	-9,52%
[04] Malattie e disturbi dell'apparato respiratorio	106	101	76	2,12%	-4,72%	-24,75%
[15] Malattie e disturbi del periodo neonatale	74	72	70	1,96%	-2,70%	-2,78%
[12] Malattie e disturbi dell'apparato riproduttivo maschile	30	26	40	1,12%	-13,33%	53,85%
[16] Malattie e disturbi del sangue e degli organi ematopoietici e disturbi del sistema immunitario	35	41	40	1,12%	17,14%	-2,44%
[21] Traumatismi, avvelenamenti ed effetti tossici dei farmaci	15	11	21	0,59%	-26,67%	90,91%
[19] Malattie e disturbi mentali	27	33	20	0,56%	22,22%	-39,39%
[00] PRE MDC/NA	28	30	24	0,67%	7,14%	-20,00%
[18] Malattie infettive e parassitarie (sistemiche o di sedi non specificate)	9	20	12	0,34%	122,22%	-40,00%
[22] Ustioni	9	3	6	0,17%	-66,67%	100,00%
[24] Politraumatismi	7	3	4	0,11%	-57,14%	33,33%
[20] Uso di alcool o farmaci e disturbi mentali organici indotti da alcool o farmaci	6	4	2	0,06%	-33,33%	-50,00%
[25] Infezione da HIV	3	3	0	0,00%	0,00%	-100,00%
TOTALE	3.852	3.803	3.577	100,00	-1,27%	-5,94%

Tav. 12.1 Fuga 2010 Piemonte - Distribuzione per MDC e per regime di ricovero

MDC	Ordinari		Day Hospital		Complessivi		% Regime di ricovero	
	dimessi	%	dimessi	%	dimessi	%	ordinari	DH
[08] Malattie e disturbi dell'apparato muscoloscheletrico e del tessuto connettivo	1.227	47,14%	159	16,32%	1386	38,75%	88,53%	11,47%
[02] Malattie e disturbi dell'occhio	103	3,96%	272	27,93%	375	10,48%	27,47%	72,53%
[05] Malattie e disturbi dell'apparato cardiocircolatorio	204	7,84%	34	3,49%	238	6,65%	85,71%	14,29%
[17] Malattie e disturbi mieloproliferativi e neoplasie scarsamente differenziate	80	3,07%	73	7,49%	153	4,28%	52,29%	47,71%
[23] Fattori influenzanti lo stato di salute e il ricorso ai servizi sanitari	99	3,80%	47	4,83%	146	4,08%	67,81%	32,19%
[03] Malattie e disturbi dell'orecchio, del naso, della bocca e della gola	83	3,19%	62	6,37%	145	4,05%	57,24%	42,76%
[06] Malattie e disturbi dell'apparato digerente	93	3,57%	38	3,90%	131	3,66%	70,99%	29,01%
[14] Gravidanza, parto, puerperio	102	3,92%	27	2,77%	129	3,61%	79,07%	20,93%
[01] Malattie e disturbi del sistema nervoso	96	3,69%	27	2,77%	123	3,44%	78,05%	21,95%
[13] Malattie e disturbi dell'apparato riproduttivo femminile	62	2,38%	56	5,75%	118	3,30%	52,54%	47,46%
[10] Malattie e disturbi endocrini, metabolici e nutrizionali	53	2,04%	32	3,29%	85	2,38%	62,35%	37,65%
[07] Malattie e disturbi epatobiliari e del pancreas	62	2,38%	17	1,75%	79	2,21%	78,48%	21,52%
[09] Malattie e disturbi della pelle, del tessuto sottocutaneo e della mammella	49	1,88%	29	2,98%	78	2,18%	62,82%	37,18%
[11] Malattie e disturbi del rene e delle vie urinarie	33	1,27%	43	4,41%	76	2,12%	43,42%	56,58%
[04] Malattie e disturbi dell'apparato respiratorio	67	2,57%	9	0,92%	76	2,12%	88,16%	11,84%
[15] Malattie e disturbi del periodo neonatale	70	2,69%		0,00%	70	1,96%	100,00%	0,00%
[12] Malattie e disturbi dell'apparato riproduttivo maschile	21	0,81%	19	1,95%	40	1,12%	52,50%	47,50%
[16] Malattie e disturbi del sangue e degli organi ematopoietici e disturbi del sistema immunitario	16	0,61%	24	2,46%	40	1,12%	40,00%	60,00%
[21] Traumatismi, avvelenamenti ed effetti tossici dei farmaci	17	0,65%	4	0,41%	21	0,59%	80,95%	19,05%
[19] Malattie e disturbi mentali	20	0,77%		0,00%	20	0,56%	100,00%	0,00%
[00] PRE MDC/NA	24	0,92%		0,00%	24	0,67%	100,00%	0,00%
[18] Malattie infettive e parassitarie (sistemiche o di sedi non specificate)	10	0,38%	2	0,21%	12	0,34%	83,33%	16,67%
[22] Ustioni	6	0,23%		0,00%	6	0,17%	100,00%	0,00%
[24] Politraumatismi	4	0,15%		0,00%	4	0,11%	100,00%	0,00%
[20] Uso di alcool o farmaci e disturbi mentali organici indotti da alcool o farmaci	2	0,08%		0,00%	2	0,06%	100,00%	0,00%
TOTALE	2.603	100%	974	100%	3.577	100%	72,77%	27,23%

Primi 5 MDC per n. dimessi

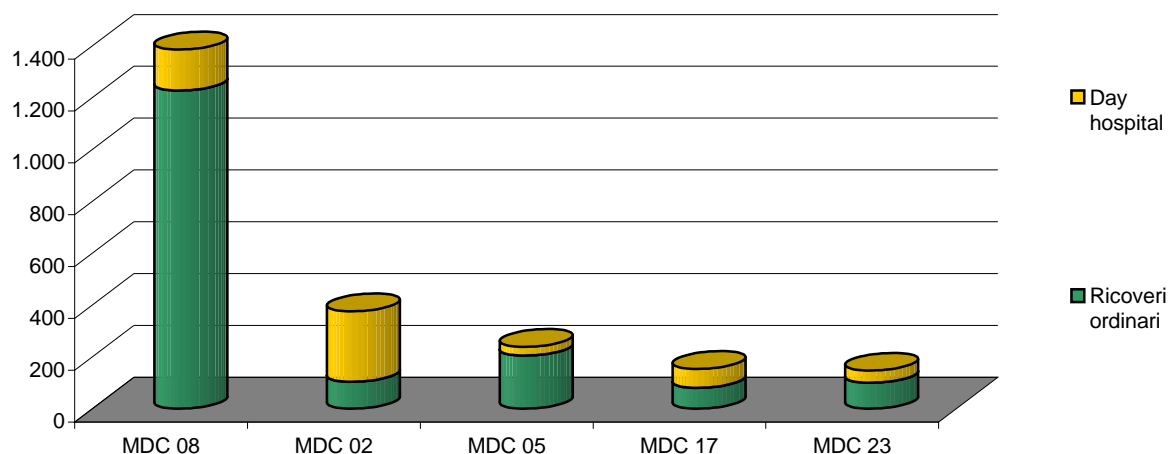

Tav. 12.2 Fuga 2010 Piemonte - Valorizzazione per MDC e per regime di ricovero

MDC	Ordinari		Day Hospital		Complessivi		% Regime di ricovero	
	Importi	%	Importi	%	Importi	%	Ordinari	DH
[08] Malattie e disturbi dell'apparato muscoloscheletrico e del tessuto connettivo	4.456.544	38,47%	264.748	17,87%	4.721.291	36,13%	94,39%	5,61%
[05] Malattie e disturbi dell'apparato cardiocircolatorio	1.509.087	13,03%	107.506	7,25%	1.616.593	12,37%	93,35%	6,65%
[00] PRE MDC/NA	1.082.035	9,34%		0,00%	1.082.035	8,28%	100,00%	0,00%
[01] Malattie e disturbi del sistema nervoso	704.261	6,08%	40.343	2,72%	744.604	5,70%	94,58%	5,42%
[17] Malattie e disturbi mieloproliferativi e neoplasie scarsamente differenziate	469.234	4,05%	199.359	13,45%	668.593	5,12%	70,18%	29,82%
[02] Malattie e disturbi dell'occhio	155.556	1,34%	364.568	24,60%	520.123	3,98%	29,91%	70,09%
[11] Malattie e disturbi del rene e delle vie urinarie	404.183	3,49%	43.224	2,92%	447.407	3,42%	90,34%	9,66%
[06] Malattie e disturbi dell'apparato digerente	367.000	3,17%	28.133	1,90%	395.133	3,02%	92,88%	7,12%
[23] Fattori influenzanti lo stato di salute e il ricorso ai servizi sanitari	334.090	2,88%	32.605	2,20%	366.696	2,81%	91,11%	8,89%
[04] Malattie e disturbi dell'apparato respiratorio	333.678	2,88%	13.303	0,90%	346.980	2,66%	96,17%	3,83%
[07] Malattie e disturbi epatobiliari e del pancreas	325.801	2,81%	15.006	1,01%	340.807	2,61%	95,60%	4,40%
[03] Malattie e disturbi dell'orecchio, del naso, della bocca e della gola	178.433	1,54%	121.125	8,17%	299.559	2,29%	59,57%	40,43%
[13] Malattie e disturbi dell'apparato riproduttivo femminile	169.141	1,46%	95.525	6,45%	264.666	2,03%	63,91%	36,09%
[14] Gravidanza, parto, puerperio	211.525	1,83%	29.425	1,99%	240.950	1,84%	87,79%	12,21%
[15] Malattie e disturbi del periodo neonatale	228.204	1,97%		0,00%	228.204	1,75%	100,00%	0,00%
[10] Malattie e disturbi endocrini, metabolici e nutrizionali	155.018	1,34%	14.785	1,00%	169.803	1,30%	91,29%	8,71%
[09] Malattie e disturbi della pelle, del tessuto sottocutaneo e della mammella	109.259	0,94%	60.320	4,07%	169.579	1,30%	64,43%	35,57%
[16] Malattie e disturbi del sangue e degli organi ematopoietici e disturbi del sistema immunitario	77.625	0,67%	24.041	1,62%	101.666	0,78%	76,35%	23,65%
[19] Malattie e disturbi mentali	72.998	0,63%		0,00%	72.998	0,56%	100,00%	0,00%
[21] Traumatismi, avvelenamenti ed effetti tossici dei farmaci	65.991	0,57%	5.297	0,36%	71.288	0,55%	92,57%	7,43%
[22] Ustioni	67.284	0,58%		0,00%	67.284	0,51%	100,00%	0,00%
[12] Malattie e disturbi dell'apparato riproduttivo maschile	45.266	0,39%	20.910	1,41%	66.177	0,51%	68,40%	31,60%
[24] Politraumatismi	29.577	0,26%		0,00%	29.577	0,23%	100,00%	0,00%
[18] Malattie infettive e parassitarie (sistemiche o di sedi non specificate)	26.337	0,23%	1.695	0,11%	28.032	0,21%	93,95%	6,05%
[20] Uso di alcool o farmaci e disturbi mentali organici indotti da alcool o farmaci	6.229	0,05%		0,00%	6.229	0,05%	100,00%	0,00%
TOTALE	11.584.356	100,00%	1.481.918	100,00%	13.066.274	100,00%	88,66%	11,34%

Primi 5 MDC per importi

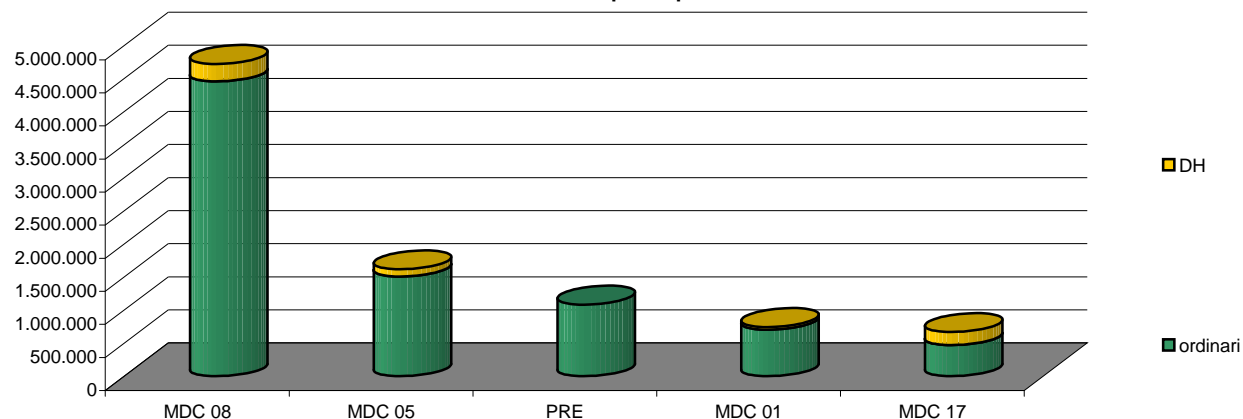

Tav. 13 Fuga 2008/2010 per i primi 50 DRG

DRG	Descrizione	2008		2009		2010		Variazione % 2008/2009		Variazione % 2009/2010	
		Dimessi	Importi	Dimessi	Importi	Dimessi	Importi	Dimessi	Importi	Dimessi	Importi
503	Interventi sul ginocchio senza diagnosi principale di infezione	295	478.699	301	493.257	344	530.192	2,03%	3,04%	14,29%	7,49%
500	Interventi su dorso e collo eccetto per artrodesi vertebrale senza CC	126	345.226	187	474.437	226	505.113	48,41%	37,43%	20,86%	6,47%
544	Sostituzione di articolazioni maggiori o reimpianto degli arti inferiori	0	0	192	1.698.217	194	1.733.646			1,04%	2,09%
227	Interventi sui tessuti molli senza CC	93	153.791	153	247.174	176	260.258	64,52%	60,72%	15,03%	5,29%
039	Interventi sul cristallino con o senza vitrectomia	190	201.251	210	217.274	173	144.334	10,53%	7,96%	-17,62%	-33,57%
245	Malattie dell'osso e artropatie specifiche senza CC	105	256.267	228	609.853	126	436.317	117,14%	137,98%	-44,74%	-28,46%
042	Interventi sulle strutture intraoculari eccetto retina, iride e cristallino	201	370.773	153	293.497	115	227.343	-23,88%	-20,84%	-24,84%	-22,54%
359	Interventi su utero e annessi non per neoplasie maligne senza CC	96	223.943	107	249.642	96	225.885	11,46%	11,48%	-10,28%	-9,52%
410	Chemioterapia non associata a diagnosi secondaria di leucemia acuta	88	217.953	86	248.373	96	223.238	-2,27%	13,96%	11,63%	-10,12%
467	Altri fattori che influenzano lo stato di salute	81	39.796	71	29.210	75	57.803	-12,35%	-26,60%	5,63%	97,89%
462	Riabilitazione	41	178.383	58	279.713	68	335.028	41,46%	56,80%	17,24%	19,78%
538	Escissione locale e rimozione di mezzi di fissazione interna eccetto anca e femore senza CC			64	131.109	68	135.146			6,25%	3,08%
225	Interventi sul piede	66	130.304	86	168.669	66	131.835	30,30%	29,44%	-23,26%	-21,84%
223	Interventi maggiori su spalla e gomito o altri interventi su arto superiore con CC	110	231.945	66	143.300	58	126.546	-40,00%	-38,22%	-12,12%	-11,69%
036	Interventi sulla retina	71	189.640	31	77.583	55	134.159	-56,34%	-59,09%	77,42%	72,92%
391	Neonato normale	52	28.141	56	30.837	54	29.843	7,69%	9,58%	-3,57%	-3,22%
119	Legatura e stripping di vene	65	96.249	52	77.380	48	69.861	-20,00%	-19,60%	-7,69%	-9,72%
373	Parto vaginale senza diagnosi complicanti	57	73.404	58	82.514	48	67.017	1,75%	12,41%	-17,24%	-18,78%
381	Aborto con dilatazione e raschiamento, mediante aspirazione o isterotomia	47	54.093	50	59.657	44	55.435	6,38%	10,29%	-12,00%	-7,08%
498	Artrodesi vertebrale eccetto cervicale senza CC	69	654.892	22	199.404	43	457.047	-68,12%	-69,55%	95,45%	129,21%
229	Interventi su mano o polso eccetto interventi maggiori sulle articolazioni, senza CC	39	49.848	46	62.924	42	54.734	17,95%	26,23%	-8,70%	-13,02%
243	Afezioni mediche del dorso	34	69.248	38	50.778	41	95.766	11,76%	-26,67%	7,89%	88,60%
256	Altre diagnosi del sistema muscolo-scheletrico e del tessuto connettivo	185	685.376	58	181.182	41	122.188	-68,65%	-73,56%	-29,31%	-32,56%
232	Artroscopia	40	50.532	40	60.738	38	53.128	0,00%	20,20%	-5,00%	-12,53%
040	Interventi sulle strutture extraoculari eccetto l'orbita, età > 17 anni	34	34.240	30	31.812	37	39.337	-11,76%	-7,09%	23,33%	23,65%
055	Miscellanea di interventi su orecchio, naso, bocca e gola	29	44.875	30	46.358	36	58.403	3,45%	3,30%	20,00%	25,98%
371	Parto cesareo senza CC	25	68.655	27	71.091	36	91.228	8,00%	3,55%	33,33%	28,33%
492	Chemioterapia associata a diag. second. di leucemia acuta o con uso di alte dosi di agenti chemioterapici	30	166.411	40	266.423	35	205.618	33,33%	60,10%	-12,50%	-22,82%
518	Int. sul sist. cardiovasc. per via percutanea senza inserzione di stent nell'arteria coronarica senza IMA	41	230.895	39	241.601	34	214.022	-4,88%	4,64%	-12,82%	-11,41%
008	Interventi su nervi periferici e cranici e altri interventi su sistema nervoso senza CC	19	59.448	29	101.090	33	106.791	52,63%	70,05%	13,79%	5,64%
002	Craniotomia, età > 17 anni senza CC	1	9.711	25	262.540	32	338.451	2400,00%	2603,42%	28,00%	28,91%
430	Psicosi	34	134.987	33	149.245	32	95.740	-2,94%	10,56%	-3,03%	-35,85%
012	Malattie degenerative del sistema nervoso	28	94.687	34	112.158	31	159.495	21,43%	18,45%	-8,82%	42,21%
125	Malattie cardiovascolari eccetto IMA, con cateterismo cardiaco e diagnosi non complicata	41	71.096	33	57.018	31	62.806	-19,51%	-19,80%	-6,06%	10,15%

DRG	Descrizione	2008		2009		2010		Variazione % 2008/2009		Variazione % 2009/2010	
		Dimessi	Importi	Dimessi	Importi	Dimessi	Importi	Dimessi	Importi	Dimessi	Importi
266	Trapianti di pelle e/o sbrigliamenti eccetto per ulcere della pelle/cellulite senza CC	45	105.170	31	71.949	31	67.969	-31,11%	-31,59%	0,00%	-5,53%
053	Interventi su seni e mastoide, età > 17 anni	24	51.407,37	15	34.117,23	30	66.899	-37,50%	-33,63%	100,00%	96,08%
105	Interventi sulle valvole cardiache e altri interventi maggiori cardiotoracici senza cateterismo cardiaco	31	560.708	36	645.610	30	560.043	16,13%	15,14%	-16,67%	-13,25%
301	Malattie endocrine senza CC	47	19.913	52	21.609	30	15.154	10,64%	8,52%	-42,31%	-29,87%
169	Interventi sulla bocca senza CC	25	55.622,20	17	38.835,25	28	62.082	-32,00%	-30,18%	64,71%	59,86%
298	Disturbi della nutrizione e miscellanea di disturbi del metabolismo, età < 18 anni	26	16.281,31	22	18.879,20	28	23.823	-15,38%	15,96%	27,27%	26,18%
060	Tonsillectomia e/o adenoidectomia, età < 18 anni	54	33.281	53	37.993	27	15.124	-1,85%	14,16%	-49,06%	-60,19%
184	Esofagite, gastroenterite e miscellanea di malattie dell'apparato digerente, età < 18 anni	10	6.314,98	16	12.436,48	27	17.637	60,00%	96,94%	68,75%	41,82%
219	Interventi su arto inferiore e omero eccetto anca, piede e femore, età > 17 anni senza CC	30	82.738,86	39	100.149,23	27	73.634	30,00%	21,04%	-30,77%	-26,48%
087	Edema polmonare e insufficienza respiratoria	26	109.425,82	17	99.810,26	26	99.264	-34,62%	-8,79%	52,94%	-0,55%
158	Interventi su ano e stoma senza CC	30	40.148	30	36.425	25	32.376	0,00%	-9,27%	-16,67%	-11,12%
558	Interventi sul sistema cardiovascolare per via percutanea con stent medicato senza diagnosi cardiovascolare maggiore			10	90.191,30	25	217.399			150,00%	141,04%
297	Disturbi della nutrizione e miscellanea di disturbi del metabolismo, età > 17 anni senza CC	26	77.101	37	73.110	24	53.848	42,31%	-5,18%	-35,14%	-26,35%
545	Revisione di sostituzione dell'anca o del ginocchio			25	334.652	24	329.080			-4,00%	-1,66%
409	Radioterapia	10	31.296,03	17	55.992,40	23	59.655	70,00%	78,91%	35,29%	6,54%
461	Intervento con diagnosi di altro contatto con i servizi sanitari	11	30.046,40	20	55.774,46	23	63.125	81,82%	85,63%	15,00%	13,18%
Totale fuga primi 50 DRG		2.828	6.914.217	3.170	9.233.593	3.100	9.340.862	12,09	33,55	-2,21	1,16
Totale fuga		5.509	19.673.115	5.387	20.721.007	5.049	18.654.693	-2,21	5,33	-6,27	-9,97
% primi 50 DRG su fuga complessiva		51,33	35,15	57,54	46,94	57,55	45,08				

Tav. 13.1 Fuga 2008/2010 Piemonte per i primi 50 DRG

DRG	Descrizione	2008		2009		2010		Variazione % 2008/2009		Variazione % 2009/2010	
		Dimessi	Importi	Dimessi	Importi	Dimessi	Importi	Dimessi	Importi	Dimessi	Importi
503	Interventi sul ginocchio senza diagnosi principale di infezione	256	410.442	246	395.598	308	466.482	-3,91%	-3,62%	25,20%	17,92%
500	Interventi su dorso e collo eccetto per artrodesi vertebrale senza CC	102	280.182	165	412.998	208	454.453	61,76%	47,40%	26,06%	10,04%
039	Interventi sul cristallino con o senza vitrectomia	179	188.643	198	204.052	167	139.708	10,61%	8,17%	-15,66%	-31,53%
227	Interventi sui tessuti molli senza CC	82	134.849	136	216.183	162	236.506	65,85%	60,31%	19,12%	9,40%
544	Sostituzione di articolazioni maggiori o reimpianto degli arti inferiori			160	1.414.099	162	1.441.586			1,25%	1,94%
245	Malattie dell'osso e artropatie specifiche senza CC	102	253.349	218	597.822	121	433.694	113,73%	135,97%	-44,50%	-27,45%
042	Interventi sulle strutture intraoculari eccetto retina, iride e cristallino	186	352.826	144	273.836	105	205.729	-22,58%	-22,39%	-27,08%	-24,87%
359	Interventi su utero e annessi non per neoplasie maligne senza CC	70	162.020	74	170.647	69	162.128	5,71%	5,32%	-6,76%	-4,99%
410	Chemioterapia non associata a diagnosi secondaria di leucemia acuta	43	132.757	72	217.227	63	173.202	67,44%	63,63%	-12,50%	-20,27%
462	Riabilitazione	31	126.148	50	250.524	57	276.082	61,29%	98,60%	14,00%	10,20%
467	Altri fattori che influenzano lo stato di salute	52	12.644	48	18.323	57	38.301	-7,69%	44,91%	18,75%	109,03%
225	Interventi sul piede	53	102.866	75	145.008	54	104.485	41,51%	40,97%	-28,00%	-27,95%
538	Escissione locale e rimozione di mezzi di fissazione interna eccetto anca e femore senza CC			38	73.594	49	96.960			28,95%	31,75%
036	Interventi sulla retina	64	172.531	22	56.263	45	109.384	-65,63%	-67,39%	104,55%	94,42%
223	Interventi maggiori su spalla e gomito o altri interventi su arto superiore con CC	92	187.817	53	111.599	39	82.205	-42,39%	-40,58%	-26,42%	-26,34%
119	Legatura e stripping di vene	53	77.976	39	56.354	37	51.905	-26,42%	-27,73%	-5,13%	-7,89%
391	Neonato normale	30	16.532	43	23.732	36	19.892	43,33%	43,55%	-16,28%	-16,18%
373	Parto vaginale senza diagnosi complicanti	35	45.475	44	62.778	35	49.076	25,71%	38,05%	-20,45%	-21,83%
492	Chemioterapia associata a diagnosi secondaria di leucemia acuta o con uso di alte dosi di agenti chemioterapici	30	166.411	40	266.423	35	205.618	33,33%	60,10%	-12,50%	-22,82%
498	Artrodesi vertebrale eccetto cervicale senza CC	58	547.755	15	127.668	34	361.851	-74,14%	-76,69%	126,67%	183,43%
040	Interventi sulle strutture extraoculari eccetto l'orbita, età > 17 anni	28	26.983	27	28.073	32	33.186	-3,57%	4,04%	18,52%	18,22%
229	Interventi su mano o polso eccetto interventi maggiori sulle articolazioni, senza CC	29	35.291	32	43.079	31	40.259	10,34%	22,07%	-3,13%	-6,55%
381	Aborto con dilatazione e raschiamento, mediante aspirazione o isterotomia	30	35.064	36	42.917	30	39.209	20,00%	22,40%	-16,67%	-8,64%
232	Artroscopia	36	44.407	26	38.696	28	37.045	-27,78%	-12,86%	7,69%	-4,27%
518	Interventi sul sistema cardiovascolare per via percutanea senza inserzione di stent nell'arteria coronarica senza IMA	29	160.264	28	177.230	25	152.849	-3,45%	10,59%	-10,71%	-13,76%
053	Interventi su seni e mastoide, età > 17 anni	20	42.174	10	23.445	24	53.995	-50,00%	-44,41%	140,00%	130,30%
169	Interventi sulla bocca senza CC	20	43.631	13	29.718	24	53.347	-35,00%	-31,89%	84,62%	79,51%
371	Parto cesareo senza CC	17	48.979	21	49.985	24	60.129	23,53%	2,05%	14,29%	20,29%
060	Tonsillectomia e/o adenoidectomia, età < 18 anni	47	28.681	47	32.697	22	11.931	0,00%	14,00%	-53,19%	-63,51%
105	Interventi sulle valvole cardiache e altri interventi maggiori cardiotoracici senza cateterismo cardiaco	13	243.725	26	466.586	21	391.189	100,00%	91,44%	-19,23%	-16,16%
298	Disturbi della nutrizione e miscellanea di disturbi del metabolismo, età < 18 anni	15	8.003	13	13.277	21	18.773	-13,33%	65,89%	61,54%	41,40%
055	Miscellanea di interventi su orecchio, naso, bocca e gola	18	27.083	12	19.168	20	31.767	-33,33%	-29,23%	66,67%	65,73%
158	Interventi su ano e stoma senza CC	21	27.808	28	33.661	20	25.368	33,33%	21,05%	-28,57%	-24,64%
184	Esofagite, gastroenterite e miscellanea di malattie dell'apparato digerente, età < 18 anni	5	2.782	8	5.890	20	13.863	60,00%	111,68%	150,00%	135,39%
558	Interventi sul sistema cardiovascolare per via percutanea con stent medicato senza diagnosi cardiovasc. maggiore			8	71.351	20	170.722			150,00%	139,27%
125	Malattie cardiovascolari eccetto infarto miocardico acuto, con cateterismo cardiaco e diagnosi non complicata	30	51.464	26	44.098	18	31.142	-13,33%	-14,31%	-30,77%	-29,38%

DRG	Descrizione	2008		2009		2010		Variazione % 2008/2009		Variazione % 2009/2010	
		Dimessi	Importi	Dimessi	Importi	Dimessi	Importi	Dimessi	Importi	Dimessi	Importi
219	Interventi su arto inferiore e omero eccetto anca, piede e femore, età > 17 anni senza CC	15	41.610	27	65.753	18	49.057	80,00%	58,02%	-33,33%	-25,39%
266	Trapianti di pelle e/o sbrigliamenti eccetto per ulcere della pelle/cellulite senza CC	28	67.407	21	48.379	18	38.454	-25,00%	-28,23%	-14,29%	-20,52%
550	Bypass coronarico senza cateterismo cardiaco senza diagnosi cardiovascolare maggiore	0	0	16	248.229	18	279.514			12,50%	12,60%
002	Craniotomia, età > 17 anni senza CC	1	9.711	17	177.746	17	177.746	1600,00%	1730,28%	0,00%	0,00%
297	Disturbi della nutrizione e miscellanea di disturbi del metabolismo, età > 17 anni senza CC	17	54.241	22	45.927	17	44.953	29,41%	-15,33%	-22,73%	-2,12%
545	Revisione di sostituzione dell'anca o del ginocchio			17	228.836	17	234.640			0,00%	2,54%
461	Intervento con diagnosi di altro contatto con i servizi sanitari	10	27.734	13	34.651	16	43.489	30,00%	24,94%	23,08%	25,51%
243	Affezioni mediche del dorso	18	48.286	12	9.557	15	51.700	-33,33%	-80,21%	25,00%	440,97%
333	Altre diagnosi relative a rene e vie urinarie, età < 18 anni	24	9.034	14	4.254	15	6.506	-41,67%	-52,91%	7,14%	52,95%
494	Colecistectomia laparoscopica senza esplorazione del dotto biliare comune senza CC	13	35.497	14	41.405	15	38.201	7,69%	16,64%	7,14%	-7,74%
087	Edema polmonare e insufficienza respiratoria	15	58.021	13	70.802	14	56.281	-13,33%	22,03%	7,69%	-20,51%
364	Dilatazione e raschiamento, conizzazione eccetto per neoplasie maligne	11	12.723	25	27.123	14	16.520	127,27%	113,18%	-44,00%	-39,09%
162	Interventi per ernia inguinale e femorale, età > 17 anni senza CC	23	31.144	12	16.006	13	18.482	-47,83%	-48,61%	8,33%	15,47%
234	Altri interventi su sistema muscolo-scheletrico e tessuto connettivo senza CC	18	57.916	23	70.249	13	41.834	27,78%	21,29%	-43,48%	-40,45%
Totale primi 50 DRG		2.069	4.650.886	2.487	7.303.519	2.443	7.371.400	20,20%	57,03%	-1,77%	0,93%
Fuga complessiva Piemonte		3.856	13.544.693	3.803	14.843.619	3.577	13.066.274	-1,37%	9,59%	-5,94%	-11,97%
% dei primi 50 Drg di fuga complessiva Piemonte su fuga complessiva		53,66	34,34	65,40	49,20	68,30	56,42	21,88%	43,29%	4,44%	14,66%
Fuga complessiva		5.509	19.673.115	5.387	20.721.007	5.049	18.654.693	-2,21%	5,33%	-6,27%	-9,97%
% fuga Piemonte su fuga complessiva		69,99	68,85	70,60	71,64	70,85	70,04	0,86%	4,05%	0,35%	-2,22%

Tav. 14 Fuga 2008/2010 per i primi 30 Istituti di ricovero

Codice	Descrizione Istituto	2008		2009		2010		variazione % 2008-2009		variazione % 2009-2010	
		Dimessi	Importi	Dimessi	Importi	Dimessi	Importi	Dimessi	Importi	Dimessi	Importi
01061600	Casa di cura Eporediese - Ivrea	635	2.834.477	666	2.626.385	631	2.511.294	4,88%	-7,34%	-5,26%	-4,38%
01002301	Ospedale di Ivrea	391	809.690	361	720.951	358	741.469	-7,67%	-10,96%	-0,83%	2,85%
01090302	Ospedale Infantile Regina Margherita	261	853.891	279	988.959	284	1.054.479	6,90%	15,82%	1,79%	6,63%
01062600	Santa Rita Progress S.p.A. Vercelli	64	139.060	78	191.680	222	608.331	21,88%	37,84%	184,62%	217,37%
01061100	Casa di Cura Villa Maria Pia - Torino	280	905.694	218	727.306	218	656.326	-22,14%	-19,70%	0,00%	-9,76%
01090101	Ospedale S. Giovanni Battista Molinette - Torino	260	1.790.820	270	2.873.796	211	2.004.640	3,85%	60,47%	-21,85%	-30,24%
01065600	La Vialarda - S.P.A.	203	356.989	135	242.038	141	271.159	-33,50%	-32,20%	4,44%	12,03%
01090301	Ospedale Ostetrico Ginecologico Sant'Anna - Torino	151	451.057	138	347.282	124	385.426	-8,61%	-23,01%	-10,14%	10,98%
07094000	Istituto Giannina Gaslini - Genova	103	203.315	138	247.075	113	248.723	33,98%	21,52%	-18,12%	0,67%
01062800	Casa di cura San Gaudenzio - Novara	37	145.148	85	318.391	92	270.963	129,73%	119,36%	8,24%	-14,90%
01090501	Ospedale Maggiore della Carità - Novara	51	231.536	90	560.899	90	368.671	76,47%	142,25%	0,00%	-34,27%
01061200	Casa di Cura Koelliker Ospedalino - Torino	112	134.208	84	119.910	85	107.662	-25,00%	-10,65%	1,19%	-10,21%
01090201	Centro Traumatologico Ortopedico - Torino	81	327.193	62	341.483	78	375.312	-23,46%	4,37%	25,81%	9,91%
03094300	Istituto Clinico Humanitas - Rozzano	41	125.154	54	229.433	68	209.976	31,71%	83,32%	25,93%	-8,48%
01090801	Ospedale Mauriziano Umberto I - Torino	107	527.456	85	421.716	67	342.112	-20,56%	-20,05%	-21,18%	-18,88%
01090400	Azienda Sanitaria Ospedaliera S. Luigi - Orbassano	62	253.194	52	161.691	57	168.422	-16,13%	-36,14%	9,62%	4,16%
01002302	Ospedale Civile di Cuornè	54	75.360	62	93.928	56	76.337	14,81%	24,64%	-9,68%	-18,73%
03093500	IRCCS S. Raffaele - Milano	57	200.063	41	226.659	55	356.885	-28,07%	13,29%	34,15%	57,46%
01092000	Centro Auxologico Italiano - Oggebbio	39	185.003	28	107.089	46	197.758	-28,21%	-42,12%	64,29%	84,67%
01064100	Casa di Cura Villa Igea- Acqui Terme	42	117.429	28	75.061	41	105.120	-33,33%	-36,08%	46,43%	40,05%
03090500	Ospedali Riuniti - Bergamo	44	212.182	46	256.650	40	177.217	4,55%	20,96%	-13,04%	-30,95%
01061000	Casa di Cura Fornaca Disessant - Torino			23	0	39	0			69,57%	
01065500	Casa di cura Cellini - Torino	55	185.047	53	207.016	38	187.844	-3,64%	11,87%	-28,30%	-9,26%
01064000	Casa di Cura Salus - Alessandria	46	113.386	45	175.995	37	89.127	-2,17%	55,22%	-17,78%	-49,36%
07093000	Azienda ospedaliera San Martino e Clinica Universitaria	48	283.740	44	95.582	37	136.061	-8,33%	-66,31%	-15,91%	42,35%
01088200	Fondazione del Piemonte per l'Oncologia	28	124.423	49	334.841	36	130.830	75,00%	169,11%	-26,53%	-60,93%
03094700	I.R.C.C.S. Policlinico San Donato	59	895.468	26	242.294	35	365.767	-55,93%	-72,94%	34,62%	50,96%
01090701	Ospedale civile SS. Antonio e Biagio - Alessandria	51	463.204	23	159.661	34	369.657	-54,90%	-65,53%	47,83%	131,53%
03094100	Istituto Europeo di Oncologia - Milano	62	251.741	39	102.692	33	114.268	-37,10%	-59,21%	-15,38%	11,27%
01001000	Ospedale Oftalmico - Torino	32	53.037	35	60.280	32	57.285	9,38%	13,66%	-8,57%	-4,97%
Totale primi 30 Istituti di ricovero		3.456	13.248.966	3.337	13.256.743	3.398	12.689.123	-3,44%	0,06%	1,83%	-4,28%
Fuga complessiva		5.509	19.673.115	5.387	20.721.007	5.049	18.654.693	-2,21%	5,33%	-6,27%	-9,97%
% dei primi 30 Istituti su fuga complessiva		62,73	67,35	61,95	63,98	67,30	68,02	-1,26%	-5,00%	8,64%	6,32%

Tav. 14.1 Fuga 2008/2010 - Clinica Eporediese primi 10 DRG

DRG	Descrizione	2008		2009		2010		variazione % 2008-2009		variazione % 2009-2010	
		Dimessi	Importi	Dimessi	Importi	Dimessi	Importi	Dimessi	Importi	Dimessi	Importi
500	Interventi su dorso e collo eccetto per artrodesi vertebrale senza CC	89	245.597	100	277.518	147	327.898	12,36%	13,00%	47,00%	18,15%
503	Interventi sul ginocchio senza diagnosi principale di infezione	74	124.733	108	179.865	101	155.417	45,95%	44,20%	-6,48%	-13,59%
544	Sostituzione di articolazioni maggiori o reimpianto degli arti inferiori (ex DRG 209)	105	960.387	96	850.730	88	782.714	-8,57%	-11,42%	-8,33%	-8,00%
245	Malattie dell'osso e artropatie specifiche senza CC			98	386.383	79	295.523			-19,39%	-23,52%
227	Interventi sui tessuti molli senza CC	24	38.688	64	99.526	52	81.542	166,67%	157,25%	-18,75%	-18,07%
498	Artrodesi vertebrale eccetto cervicale senza CC	50	509.979	10	105.773	26	275.011	-80,00%	-79,26%	160,00%	160,00%
119	Legatura e stripping di vene	44	64.735	31	45.973	22	32.626	-29,55%	-28,98%	-29,03%	-29,03%
225	Interventi sul piede	27	51.256	28	53.089	19	36.024	3,70%	3,57%	-32,14%	-32,14%
002	Craniotomia, età > 17 anni senza CC			14	144.593	14	144.593			0,00%	0,00%
467	Altri fattori che influenzano lo stato di salute	7	1.136	8	2.566	9	2.842	14,29%	125,95%	12,50%	10,78%
Totale primi 10 Drg		420	1.996.511	557	2.146.016	557	2.134.191	32,62%	7,49%	0,00%	-0,55%
Fuga complessiva Clinica Eporediese		635	2.834.477	666	2.626.385	631	2.511.294	4,88%	-7,34%	-5,26%	-4,38%
Fuga complessiva Piemonte		3.856	13.544.693	3.803	14.843.619	3.577	13.066.274	-1,37%	9,59%	-5,94%	-11,97%
Fuga complessiva		5.509	19.673.115	5.387	20.721.007	5.049	18.654.693	-2,21%	5,33%	-6,27%	-9,97%
% fuga Clinica Eporediese su fuga Piemonte		16,47	20,93	17,51	17,69	17,64	19,22				
% fuga Clinica Eporediese su fuga complessiva		11,53	14,41	12,36	12,67	12,50	13,46				

Tav. 14.2 Fuga 2008/2010 - Ospedale di Ivrea primi 10 DRG

DRG	Descrizione	2008		2009		2010		variazione % 2008-2009		variazione % 2009-2010	
		Dimessi	Importi	Dimessi	Importi	Dimessi	Importi	Dimessi	Importi	Dimessi	Importi
042	Interventi sulle strutture intraoculari eccetto retina, iride e cristallino	54	104.119	33	64.243	37	70604,14	-38,89%	-38,30%	12,12%	9,90%
039	Interventi sul cristallino con o senza vitrectomia	4	4.499	8	9.070	24	21853,35	100,00%	101,60%	200,00%	140,94%
391	Neonato normale	11	5.870	17	9.144	16	8606,4	54,55%	55,78%	-5,88%	-5,88%
373	Parto vaginale senza diagnosi complicanti	10	13.082	21	28.306	15	19779,6	110,00%	116,38%	-28,57%	-30,12%
040	Interventi sulle strutture extraoculari eccetto l'orbita, età > 17 anni	5	5.778	9	10.484	14	16307,76	80,00%	81,44%	55,56%	55,56%
060	Tonsillectomia e/o adenoidectomia, età < 18 anni	38	23.156	37	25.872	11	6415,29	-2,63%	11,73%	-70,27%	-75,20%
381	Aborto con dilatazione e raschiamento, mediante aspirazione o isterotomia	14	15.611	13	14.612	10	11240,1	-7,14%	-6,40%	-23,08%	-23,08%
229	Interventi su mano o polso eccetto interventi maggiori sulle articolazioni, senza CC	7	8.857,45	3	3.826,41	9	11479,23	-57,14%	-56,80%	200,00%	200,00%
410	Chemioterapia non associata a diagnosi secondaria di leucemia acuta	9	56.464	8	34.926	7	28759,57	-11,11%	-38,15%	-12,50%	-17,65%
494	Colecistectomia laparoscopica senza esplorazione del dotto biliare comune senza CC	7	20.523,51	7	20.687,73	7	20687,73	0,00%	0,80%	0,00%	0,00%
Totale primi 10 Drg		159	257.960	156	221.171	150	215.733	-1,89%	-14,26%	-3,85%	-2,46%
Fuga complessiva Ospedale di Ivrea		391	809.690	361	720.951	358	741.469	-7,67%	-10,96%	-0,83%	2,85%
Fuga complessiva Piemonte		3.856	13.544.693	3.803	14.843.619	3.577	13.066.274	-1,37%	9,59%	-5,94%	-11,97%
Fuga complessiva		5.509	19.673.115	5.387	20.721.007	5.049	18.654.693	-2,21%	5,33%	-6,27%	-9,97%
% fuga Ospedale di Ivrea su fuga Piemonte		10,14	5,98	9,49	4,86	10,01	5,67				
% fuga Ospedale di Ivrea su fuga complessiva		7,10	4,12	6,70	3,48	7,09	3,97				

Tav. 14.3 Fuga 2008/2010 - Ospedale infantile Regina Margherita primi 10 DRG

DRG	Descrizione	2008		2009		2010		variazione % 2008-2009		variazione % 2009-2010	
		Dimessi	Importi	Dimessi	Importi	Dimessi	Importi	Dimessi	Importi	Dimessi	Importi
492	Chemioterapia associata a diagnosi secondaria di leucemia acuta o con uso di alte dosi di agenti chemioterapici	26	137.910	30	193.646	25	159.600	15,38%	40,41%	-16,67%	-17,58%
467	Altri fattori che influenzano lo stato di salute	23	6.369	18	5.195	21	8.553	-21,74%	-18,43%	16,67%	64,64%
184	Esofagite, gastroenterite e miscellanea di malattie dell'apparato digerente, età < 18 anni	5	2.782	7	5.028	19	13.667	40,00%	80,72%	171,43%	171,81%
333	Altre diagnosi relative a rene e vie urinarie, età < 18 anni	21	8.165	13	3.969	14	6.221	-38,10%	-51,40%	7,69%	56,76%
298	Disturbi della nutrizione e miscellanea di disturbi del metabolismo, età < 18 anni	13	5.305	10	4.683	13	3.283	-23,08%	-11,72%	30,00%	-29,90%
410	Chemioterapia non associata a diagnosi secondaria di leucemia acuta	1	2.289	6	10.704	12	28.836	500,00%	367,70%	100,00%	169,41%
397	Disturbi della coagulazione	4	2.699	7	14.767	9	11.377	75,00%	447,20%	28,57%	-22,95%
026	Convulsioni e cefalea, età < 18 anni	8	3.505	7	4.629	9	5.571	-12,50%	32,07%	28,57%	20,37%
405	Leucemia acuta senza interventi chirurgici maggiori, età < 18 anni	10	59.951	7	6.207	9	33.567	-30,00%	-89,65%	28,57%	440,81%
003	Craniotomia, età < 18 anni	5	53.878	9	97.756	8	152.383	80,00%	81,44%	-11,11%	55,88%
Totale primi 10 Drg		116	282.851	114	346.582	139	423.059	-1,72%	22,53%	21,93%	22,07%
Fuga complessiva Ospedale infantile Regina Margherita		261	853.891	279	988.959	284	1.054.479	6,90%	15,82%	1,79%	6,63%
Fuga complessiva Piemonte		3.856	13.544.693	3.803	14.843.619	3.577	13.066.274	-1,37%	9,59%	-5,94%	-11,97%
Fuga complessiva		5.509	19.673.115	5.387	20.721.007	5.049	18.654.693	-2,21%	5,33%	-6,27%	-9,97%
% fuga Ospedale infantile Regina Margherita su fuga Piemonte		6,77	6,30	7,34	6,66	7,94	8,07				
% fuga Ospedale infantile Regina Margherita su fuga complessiva		4,74	4,34	5,18	4,77	5,62	5,65				

FUGA 2008/2010 PRESTAZIONI DI BASSA-MEDIA COMPLESSITA'

Per Drg fuga complessiva e verso la Regione Piemonte

Per Distretto di residenza

Per Istituto di ricovero

Nel 2010 le prestazioni di Bassa-Media complessità erogate da strutture extraregionali sono state 4.448 per un ammontare complessivo di € 10.692.168, pari all'88% in termini di dimessi e al 57% in termini di importi della fuga complessiva (Tav.16). Il 70% delle predette prestazioni è stato erogato dalle strutture di ricovero della Regione Piemonte ed il relativo importo incide nella misura del 67% sul totale delle prestazioni di Bassa-media complessità (Tav.16.1).

I primi Drg come numero di dimissioni sono, sia relativamente alla fuga complessiva sia relativamente alla Regione Piemonte, il 503 "Interventi sul ginocchio senza diagnosi principale di infezione" e il 500 "Interventi su dorso e collo eccetto per artrodesi vertebrale senza cc".

La tavola 16.2 ripartisce i primi 30 Drg di Bassa-Media complessità per Distretto di residenza del paziente. Per ogni Drg è stato calcolato il tasso di esportazione, cioè il numero di dimessi residenti nel distretto ogni 1.000 abitanti del medesimo distretto.

La tavola 17 indica i primi 12 Istituti di ricovero per i Drg di Bassa-Media complessità e per i primi 3 Istituti riporta i primi 10 Drg in termini di numerosità (Tavv. 17.1, 17.2 e 17.3).

Le tavole 18.1 e 18.2 analizzano i primi 4 Drg di Bassa-Media complessità sulla base degli Istituti che hanno effettuato il ricovero mentre la tavola 19 effettua una ripartizione di tutti i Drg per Regione e regime di ricovero.

Tav. 15 Serie Storica Fuga 1998-2010 prestazioni di Bassa-Media complessità per regime di ricovero

Tipo degenza	1998		1999		2000		2001		2002		2003		2004	
	Dimessi	Importi	Dimessi	Importi	Dimessi	Importi	Dimessi	Importi	Dimessi	Importi	Dimessi	Importi	Dimessi	Importi
Ordinari	3.057	7.572.283	3.174	7.545.987	3.237	8.511.194	3.267	9.172.431	3.140	9.835.064	3.362	9.753.694	3.391	10.584.838
Day Hospital	1.205	855.946	1.216	844.990	1.255	1.073.117	1.235	1.044.907	1.290	1.482.773	1.238	1.558.053	1.407	1.927.828
Totale	4.262	8.428.229	4.390	8.390.978	4.492	9.584.311	4.502	10.217.337	4.430	11.317.838	4.600	11.311.747	4.798	12.512.666

Tipo degenza	2005		2006		2007		2008		2009		2010		2010%	
	Dimessi	Importi	Dimessi	Importi	Dimessi	Importi	Dimessi	Importi	Dimessi	Importi	Dimessi	Importi	Dimessi	Importi
Ordinari	3.313	10.641.834	3.363	10.840.385	3.316	10.890.580	3.259	9.288.338	3.378	10.124.187	3.143	8.877.274	70,7%	83,0%
Day Hospital	1.431	2.051.700	1.565	2.024.504	1.435	1.899.923	1.596	2.213.644	1396	2.009.151	1.305	1.814.894	29,3%	17,0%
Totale	4.744	12.693.535	4.928	12.864.888	4.751	12.790.503	4.855	11.501.982	4.774	12.133.338	4.448	10.692.168	100%	100%

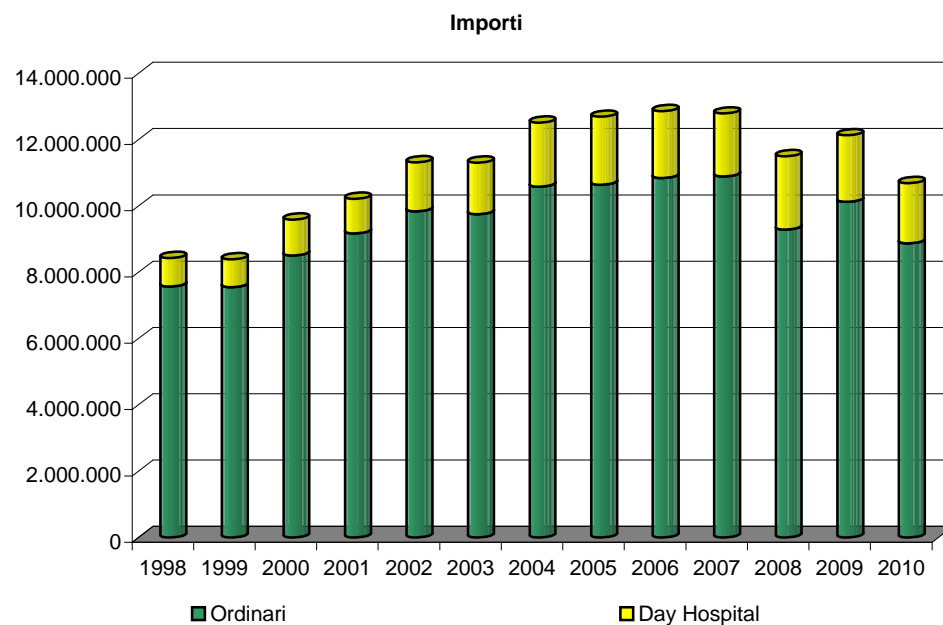
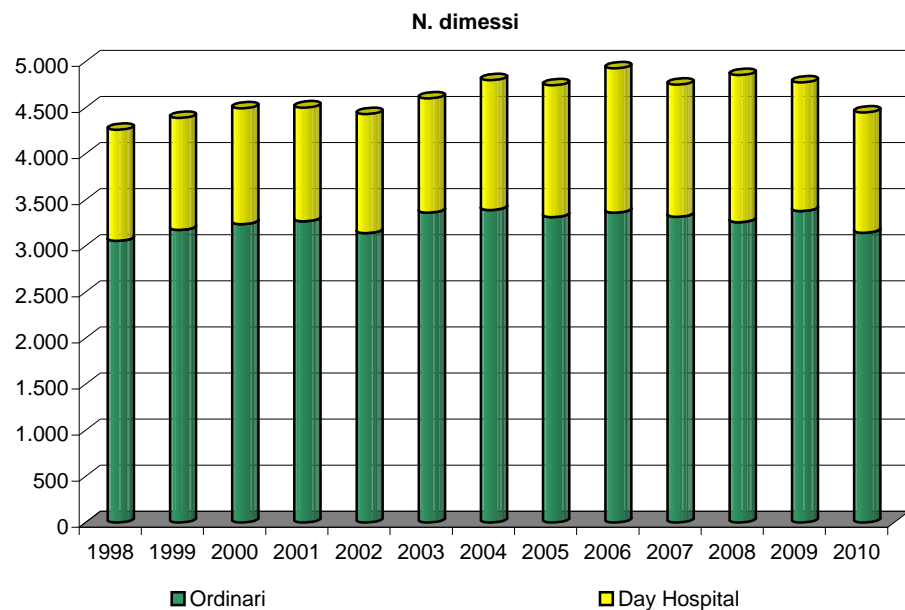

Tav. 16 Fuga 2008-2010 per i primi 50 DRG di Bassa-Media complessità

DRG	Descrizione	2008		2009		2010		variazione% 2008-2009		variazione% 2009-2010	
		Dimessi	Importi	Dimessi	Importi	Dimessi	Importi	Dimessi	Importi	Dimessi	Importi
503	Interventi sul ginocchio senza diagnosi principale di infezione	295	478.699	301	493.257	344	530.192	2,03%	3,04%	14,29%	7,49%
500	Interventi su dorso e collo eccetto per artrodesi vertebrale senza CC	126	345.226	187	474.437	226	505.113	48,41%	37,43%	20,86%	6,47%
227	Interventi sui tessuti molli senza CC	93	153.791	153	247.174	176	260.258	64,52%	60,72%	15,03%	5,29%
039	Interventi sul cristallino con o senza vitrectomia	190	201.251	210	217.274	173	144.334	10,53%	7,96%	-17,62%	-33,57%
245	Malattie dell'osso e artropatie specifiche senza CC	105	256.267	228	609.853	126	436.317	117,14%	137,98%	-44,74%	-28,46%
042	Interventi sulle strutture intraoculari eccetto retina, iride e cristallino	201	370.773	153	293.497	115	227.343	-23,88%	-20,84%	-24,84%	-22,54%
359	Interventi su utero e annessi non per neoplasie maligne senza CC	96	223.943	107	249.642	96	225.885	11,46%	11,48%	-10,28%	-9,52%
410	Chemioterapia non associata a diagnosi secondaria di leucemia acuta	88	217.953	86	248.373	96	223.238	-2,27%	13,96%	11,63%	-10,12%
467	Altri fattori che influenzano lo stato di salute	81	39.796	71	29.210	75	57.803	-12,35%	-26,60%	5,63%	97,89%
462	Riabilitazione	41	178.383	58	279.713	68	335.028	41,46%	56,80%	17,24%	19,78%
538	Escissione locale e rimozione di mezzi di fissazione interna eccetto anca e femore senza CC	0	0	64	131.109	68	135.146			6,25%	3,08%
225	Interventi sul piede	66	130.304	86	168.669	66	131.835	30,30%	29,44%	-23,26%	-21,84%
223	Interventi maggiori su spalla e gomito o altri interventi su arto superiore con CC	110	231.945	66	143.300	58	126.546	-40,00%	-38,22%	-12,12%	-11,69%
036	Interventi sulla retina	71	189.640	31	77.583	55	134.159	-56,34%	-59,09%	77,42%	72,92%
391	Neonato normale	52	28.141	56	30.837	54	29.843	7,69%	9,58%	-3,57%	-3,22%
119	Legatura e stripping di vene	65	96.249	52	77.380	48	69.861	-20,00%	-19,60%	-7,69%	-9,72%
373	Parto vaginale senza diagnosi complicanti	57	73.404	58	82.514	48	67.017	1,75%	12,41%	-17,24%	-18,78%
381	Aborto con dilatazione e raschiamento, mediante aspirazione o isterotomia	47	54.093	50	59.657	44	55.435	6,38%	10,29%	-12,00%	-7,08%
229	Interventi su mano o polso eccetto interventi maggiori sulle articolazioni, senza CC	39	49.848	46	62.924	42	54.734	17,95%	26,23%	-8,70%	-13,02%
243	Affezioni mediche del dorso	34	69.248	38	50.778	41	95.766	11,76%	-26,67%	7,89%	88,60%
256	Altre diagnosi del sistema muscolo-scheletrico e del tessuto connettivo	185	685.376	58	181.182	41	122.188	-68,65%	-73,56%	-29,31%	-32,56%
232	Artroscopia	40	50.532	40	60.738	38	53.128	0,00%	20,20%	-5,00%	-12,53%
040	Interventi sulle strutture extraoculari eccetto l'orbita, età > 17 anni	34	34.240	30	31.812	37	39.337	-11,76%	-7,09%	23,33%	23,65%
055	Miscellanea di interventi su orecchio, naso, bocca e gola	29	44.875	30	46.358	36	58.403	3,45%	3,30%	20,00%	25,98%
371	Parto cesareo senza CC	25	68.655	27	71.091	36	91.228	8,00%	3,55%	33,33%	28,33%
492	Chemioterapia associata a diagnosi secondaria di leucemia acuta o con uso di alte dosi di agenti chemioterapici	30	166.411	40	266.423	35	205.618	33,33%	60,10%	-12,50%	-22,82%
518	Interventi sul sistema cardiovascolare per via percutanea senza inserzione di stent nell'arteria coronarica senza IMA	41	230.895	39	241.601	34	214.022	-4,88%	4,64%	-12,82%	-11,41%
008	Interventi su nervi periferici e cranici e altri interventi su sistema nervoso senza CC	19	59.448	29	101.090	33	106.791	52,63%	70,05%	13,79%	5,64%
430	Psicosi	34	134.987	33	149.245	32	95.740	-2,94%	10,56%	-3,03%	-35,85%
012	Malattie degenerative del sistema nervoso	28	94.687	34	112.158	31	159.495	21,43%	18,45%	-8,82%	42,21%
125	Malattie cardiovascolari eccetto infarto miocardico acuto, con cateterismo cardiaco e diagnosi non complicata	41	71.096	33	57.018	31	62.806	-19,51%	-19,80%	-6,06%	10,15%
266	Trapianti di pelle e/o sbrigliamenti eccetto per ulcere della pelle/cellulite senza CC	45	105.170	31	71.949	31	67.969	-31,11%	-31,59%	0,00%	-5,53%
053	Interventi su seni e mastoide, età > 17 anni	24	51.407	15	34.117	30	66.899	-37,50%	-33,63%	100,00%	96,08%

DRG	Descrizione	2008		2009		2010		variazione% 2008-2009		variazione% 2009-2010	
		Dimessi	Importi	Dimessi	Importi	Dimessi	Importi	Dimessi	Importi	Dimessi	Importi
301	Malattie endocrine senza CC	47	19.913	52	21.609	30	15.154	10,64%	8,52%	-42,31%	-29,87%
169	Interventi sulla bocca senza CC	25	55.622	17	38.835	28	62.082	-32,00%	-30,18%	64,71%	59,86%
298	Disturbi della nutrizione e miscellanea di disturbi del metabolismo, età < 18 anni	26	16.281	22	18.879	28	23.823	-15,38%	15,96%	27,27%	26,18%
060	Tonsillectomia e/o adenoidectomia, età < 18 anni	54	33.281	53	37.993	27	15.124	-1,85%	14,16%	-49,06%	-60,19%
184	Esofagite, gastroenterite e miscellanea di malattie dell'apparato digerente, età < 18 anni	10	6.315	16	12.436	27	17.637	60,00%	96,94%	68,75%	41,82%
219	Interventi su arto inferiore e omero eccetto anca, piede e femore, età > 17 anni senza CC	30	82.739	39	100.149	27	73.634	30,00%	21,04%	-30,77%	-26,48%
087	Edema polmonare e insufficienza respiratoria	26	109.426	17	99.810	26	99.264	-34,62%	-8,79%	52,94%	-0,55%
158	Interventi su ano e stoma senza CC	30	40.148	30	36.425	25	32.376	0,00%	-9,27%	-16,67%	-11,12%
558	Interventi sul sistema cardiovascolare per via percutanea con stent medicato senza diagnosi cardiovascolare maggiore	0	0	10	90.191	25	217.399			150,00%	141,04%
297	Disturbi della nutrizione e miscellanea di disturbi del metabolismo, età > 17 anni senza CC	26	77.101	37	73.110	24	53.848	42,31%	-5,18%	-35,14%	-26,35%
409	Radioterapia	10	31.296	17	55.992	23	59.655	70,00%	78,91%	35,29%	6,54%
461	Intervento con diagnosi di altro contatto con i servizi sanitari	11	30.046	20	55.774	23	63.125	81,82%	85,63%	15,00%	13,18%
270	Altri interventi su pelle, tessuto sottocutaneo e mammella senza CC	26	36.494	18	25.428	21	29.840	-30,77%	-30,32%	16,67%	17,35%
224	Interventi su spalla, gomito o avambraccio eccetto interventi maggiori su articolazioni senza CC	11	21.046	16	32.160	20	37.545	45,45%	52,81%	25,00%	16,75%
494	Colecistectomia laparoscopica senza esplorazione del dotto biliare comune senza CC	19	53.294	16	47.316	20	52.387	-15,79%	-11,22%	25,00%	10,72%
145	Altre diagnosi relative all'apparato circolatorio senza CC	20	58.795	15	39.979	19	49.902	-25,00%	-32,00%	26,67%	24,82%
234	Altri interventi su sistema muscolo-scheletrico e tessuto connettivo senza CC	20	64.989	27	84.267	19	60.433	35,00%	29,66%	-29,63%	-28,28%
Totale fuga primi 50 DRG Bassa-Media complessità		2.823	5.923.523	2.962	6.322.320	2.876	6.152.703	4,92%	6,73%	-2,90%	-2,68%
Fuga complessiva Drg Bassa-Media complessità		4.855	11.501.982	4.774	12.133.338	4.448	10.692.168	-1,67%	5,49%	-6,83%	-11,88%
% fuga dei primi 50 Drg B-M c. su fuga complessiva Drg B-M c.		58,15	51,50	62,04	52,11	64,66	57,54	6,70%	1,18%	4,21%	10,43%
Fuga complessiva		5.509	19.673.115	5.387	20.721.007	5.049	18.654.693	-2,21%	5,33%	-6,27%	-9,97%
% fuga complessiva Drg Bassa-Media c. su fuga complessiva		88,13	58,47	88,62	58,56	88,10	57,32	0,56%	0,15%	-0,59%	-2,12%

Tav. 16.1 Fuga 2008/2010 Piemonte - Primi 30 Drg di Bassa-Media complessità

DRG	Descrizione	2008		2009		2010		Variazione % 2008/2009		Variazione % 2009/2010	
		Dimessi	Importi	Dimessi	Importi	Dimessi	Importi	Dimessi	Importi	Dimessi	Importi
503	Interventi sul ginocchio senza diagnosi principale di infezione	256	410.442	246	395.598	308	466481,94	-3,91%	-3,62%	25,20%	17,92%
500	Interventi su dorso e collo eccetto per artrodesi vertebrale senza CC	102	280.182	165	412.998	208	454453,47	61,76%	47,40%	26,06%	10,04%
039	Interventi sul cristallino con o senza vitrectomia	179	188.643	198	204.052	167	139708,35	10,61%	8,17%	-15,66%	-31,53%
227	Interventi sui tessuti molli senza CC	82	134.849	136	216.183	162	236506,48	65,85%	60,31%	19,12%	9,40%
245	Malattie dell'osso e artropatie specifiche senza CC	102	253.349	218	597.822	121	433693,89	113,73%	135,97%	-44,50%	-27,45%
042	Interventi sulle strutture intraoculari eccetto retina, iride e cristallino	186	352.826	144	273.836	105	205729,03	-22,58%	-22,39%	-27,08%	-24,87%
359	Interventi su utero e annessi non per neoplasie maligne senza CC	70	162.020	74	170.647	69	162127,86	5,71%	5,32%	-6,76%	-4,99%
410	Chemioterapia non associata a diagnosi secondaria di leucemia acuta	43	132.757	72	217.227	63	173201,98	67,44%	63,63%	-12,50%	-20,27%
462	Riabilitazione	31	126.148	50	250.524	57	276082,36	61,29%	98,60%	14,00%	10,20%
467	Altri fattori che influenzano lo stato di salute	52	12.644	48	18.323	57	38300,96	-7,69%	44,91%	18,75%	109,03%
225	Interventi sul piede	53	102.866	75	145.008	54	104484,86	41,51%	40,97%	-28,00%	-27,95%
538	Escissione locale e rimozione di mezzi di fissazione interna eccetto anca e femore senza CC			38	73.594	49	96960,13			28,95%	31,75%
036	Interventi sulla retina	64	172.531	22	56.263	45	109384,17	-65,63%	-67,39%	104,55%	94,42%
223	Interventi maggiori su spalla e gomito o altri interventi su arto superiore con CC	92	187.817	53	111.599	39	82204,74	-42,39%	-40,58%	-26,42%	-26,34%
119	Legatura e stripping di vene	53	77.976	39	56.354	37	51905,35	-26,42%	-27,73%	-5,13%	-7,89%
391	Neonato normale	30	16.532	43	23.732	36	19891,5	43,33%	43,55%	-16,28%	-16,18%
373	Parto vaginale senza diagnosi complicanti	35	45.475	44	62.778	35	49075,64	25,71%	38,05%	-20,45%	-21,83%
492	Chemioterapia associata a diagnosi secondaria di leucemia acuta o con uso di alte dosi di agenti chemioterapici	30	166.411	40	266.423	35	205618,29	33,33%	60,10%	-12,50%	-22,82%
040	Interventi sulle strutture extraoculari eccetto l'orbita, età > 17 anni	28	26.983	27	28.073	32	33186,3	-3,57%	4,04%	18,52%	18,22%
229	Interventi su mano o polso eccetto interventi maggiori sulle articolazioni, senza CC	29	35.291	32	43.079	31	40258,52	10,34%	22,07%	-3,13%	-6,55%
381	Aborto con dilatazione e raschiamento, mediante aspirazione o isterotomia	30	35.064	36	42.917	30	39209,02	20,00%	22,40%	-16,67%	-8,64%
232	Artroscopia	36	44.407	26	38.696	28	37044,72	-27,78%	-12,86%	7,69%	-4,27%
518	Interventi sul sistema cardiovascolare per via percutanea senza inserzione di stent nell'arteria coronarica senza IMA	29	160.264	28	177.230	25	152849,38	-3,45%	10,59%	-10,71%	-13,76%
053	Interventi su seni e mastoide, età > 17 anni	20	42.174,00	10	23.445,12	24	53995,21	-50,00%	-44,41%	140,00%	130,30%
169	Interventi sulla bocca senza CC	20	43.631,39	13	29.718,31	24	53347,37	-35,00%	-31,89%	84,62%	79,51%
371	Parto cesareo senza CC	17	48.978,64	21	49.985,12	24	60129,38	23,53%	2,05%	14,29%	20,29%
060	Tonsillectomia e/o adenoidectomia, età < 18 anni	47	28.681	47	32.697	22	11931,24	0,00%	14,00%	-53,19%	-63,51%
298	Disturbi della nutrizione e miscellanea di disturbi del metabolismo, età < 18 anni	15	8.003,49	13	13.276,72	21	18773,22	-13,33%	65,89%	61,54%	41,40%
055	Miscellanea di interventi su orecchio, naso, bocca e gola	18	27.083,06	12	19.167,60	20	31767,01	-33,33%	-29,23%	66,67%	65,73%
158	Interventi su ano e stoma senza CC	21	27.808	28	33.661	20	25368,17	33,33%	21,05%	-28,57%	-24,64%
Totale primi 30 Drg		1.770	3.351.835	1.998	4.084.909	1.948	3.863.671	12,88%	21,87%	-2,50%	-5,42%
Fuga complessiva Piemonte Drg Bassa-Media complessità		3.398	7.938.529	3.342	8.304.604	3.137	7.249.754	-1,65%	4,61%	-6,13%	-12,70%
% fuga Piemonte primi 30 Drg B-M c. su fuga compl. Piemonte Drg B-M c.		52,09%	42,22%	59,78%	49,19%	62,10%	53,29%	14,77%	16,50%	3,87%	8,35%
Fuga complessiva Drg Bassa-Media complessità		4.855	11.501.982	4.774	12.133.338	4.448	10.692.168	-1,67%	5,49%	-6,83%	-11,88%
% fuga compl. Piemonte Drg B-M c. su fuga complessiva Drg B-M c.		69,99	69,02	70,00	68,44	70,53	67,80	0,02%	-0,83%	0,75%	-0,94%

Tav. 16.2 Fuga 2010 - Primi 50 Drg di Bassa-Media complessità per Distretto di residenza

TE = Tasso di esportazione

DRG Descrizione	Distretto n. 1		Distretto n. 2		Distretto n. 3		Distretto n. 4		TOTALE	
	Dimessi	TE	Dimessi	TE	Dimessi	TE	Dimessi	TE	Dimessi	TE
503 Interventi sul ginocchio senza diagnosi principale di infezione	65	3,33	145	2,15	40	2,35	94	3,96	344	2,69
500 Interventi su dorso e collo eccetto per artrodesi vertebrale senza CC	31	1,59	113	1,67	42	2,46	40	1,69	226	1,77
227 Interventi sui tessuti molli senza CC	37	1,89	87	1,29	25	1,47	27	1,14	176	1,38
039 Interventi sul cristallino con o senza vitrectomia	19	0,97	57	0,84	31	1,82	66	2,78	173	1,35
245 Malattie dell'osso e artropatie specifiche senza CC	17	0,87	51	0,76	16	0,94	42	1,77	126	0,99
042 Interventi sulle strutture intraoculari eccetto retina, iride e cristallino	9	0,46	69	1,02	13	0,76	24	1,01	115	0,90
359 Interventi su utero e annessi non per neoplasie maligne senza CC	9	0,46	60	0,89	12	0,70	15	0,63	96	0,75
410 Chemioterapia non associata a diagnosi secondaria di leucemia acuta	25	1,28	39	0,58	8	0,47	24	1,01	96	0,75
467 Altri fattori che influenzano lo stato di salute	20	1,02	28	0,41	12	0,70	15	0,63	75	0,59
462 Riabilitazione	10	0,51	34	0,50	8	0,47	16	0,67	68	0,53
538 Escissione locale e rimozione di mezzi di fissazione interna eccetto anca e femore senza CC	12	0,61	32	0,47	7	0,41	17	0,72	68	0,53
225 Interventi sul piede	10	0,51	37	0,55	5	0,29	14	0,59	66	0,52
223 Interventi maggiori su spalla e gomito o altri interventi su arto superiore con CC	15	0,77	29	0,43	3	0,18	11	0,46	58	0,45
036 Interventi sulla retina	8	0,41	23	0,34	10	0,59	14	0,59	55	0,43
391 Neonato normale	6	0,31	22	0,33	4	0,23	22	0,93	54	0,42
119 Legatura e stripping di vene	4	0,20	25	0,37	7	0,41	12	0,51	48	0,38
373 Parto vaginale senza diagnosi complicanti	4	0,20	15	0,22	6	0,35	23	0,97	48	0,38
381 Aborto con dilatazione e raschiamento, mediante aspirazione o isterotomia	7	0,36	19	0,28	4	0,23	14	0,59	44	0,34
229 Interventi su mano o polso eccetto interventi maggiori sulle articolazioni, senza CC	6	0,31	20	0,30	3	0,18	13	0,55	42	0,33
243 Afezioni mediche del dorso	12	0,61	15	0,22	6	0,35	8	0,34	41	0,32
256 Altre diagnosi del sistema muscolo-scheletrico e del tessuto connettivo	6	0,31	23	0,34	3	0,18	9	0,38	41	0,32
232 Artroscopia	5	0,26	12	0,18	7	0,41	14	0,59	38	0,30
040 Interventi sulle strutture extraoculari eccetto l'orbita, età > 17 anni	1	0,05	20	0,30	6	0,35	10	0,42	37	0,29
055 Miscellanea di interventi su orecchio, naso, bocca e gola	2	0,10	19	0,28	4	0,23	11	0,46	36	0,28
371 Parto cesareo senza CC	3	0,15	22	0,33	2	0,12	9	0,38	36	0,28
492 Chemioterapia associata a diagnosi secondaria di leucemia acuta o con uso di alte dosi di agenti chemioterapici	10	0,51	21	0,31		0,00	4	0,17	35	0,27
518 Interventi sul sistema cardiovascolare per via percutanea senza inserzione di stent nell'arteria coronarica senza IMA	5	0,26	21	0,31	4	0,23	4	0,17	34	0,27
008 Interventi su nervi periferici e cranici e altri interventi su sistema nervoso senza CC	7	0,36	21	0,31	2	0,12	3	0,13	33	0,26
430 Psicosi	4	0,20	12	0,18	4	0,23	12	0,51	32	0,25
012 Malattie degenerative del sistema nervoso	4	0,20	17	0,25	3	0,18	7	0,29	31	0,24
125 Malattie cardiovascolari eccetto infarto miocardico acuto, con cateterismo cardiaco e diagnosi non complicata	5	0,26	10	0,15	6	0,35	10	0,42	31	0,24
266 Trapianti di pelle e/o sbrigliamenti eccetto per ulcere della pelle/cellulite senza CC	3	0,15	16	0,24	5	0,29	7	0,29	31	0,24
053 Interventi su seni e mastoide, età > 17 anni	4	0,20	11	0,16	3	0,18	12	0,51	30	0,23
301 Malattie endocrine senza CC	4	0,20	16	0,24	3	0,18	7	0,29	30	0,23
169 Interventi sulla bocca senza CC	3	0,15	18	0,27	1	0,06	6	0,25	28	0,22

DRG Descrizione	Distretto n. 1		Distretto n. 2		Distretto n. 3		Distretto n. 4		TOTALE	
	Dimessi	TE	Dimessi	TE	Dimessi	TE	Dimessi	TE	Dimessi	TE
298 Disturbi della nutrizione e miscellanea di disturbi del metabolismo, età < 18 anni	4	0,20	16	0,24	2	0,12	6	0,25	28	0,22
060 Tonsillectomia e/o adenoidectomia, età < 18 anni	4	0,20	9	0,13	1	0,06	13	0,55	27	0,21
184 Esofagite, gastroenterite e miscellanea di malattie dell'apparato digerente, età < 18 anni	6	0,31	8	0,12	12	0,70	1	0,04	27	0,21
219 Interventi su arto inferiore e omero eccetto anca, piede e femore, età > 17 anni senza CC	3	0,15	8	0,12	6	0,35	10	0,42	27	0,21
087 Edema polmonare e insufficienza respiratoria	4	0,20	8	0,12	3	0,18	11	0,46	26	0,20
158 Interventi su ano e stoma senza CC	3	0,15	12	0,18	5	0,29	5	0,21	25	0,20
558 Interventi sul sistema cardiovascolare per via percutanea con stent medicato senza diagnosi cardiovascolari	3	0,15	7	0,10	7	0,41	8	0,34	25	0,20
297 Disturbi della nutrizione e miscellanea di disturbi del metabolismo, età > 17 anni senza CC	6	0,31	13	0,19	1	0,06	4	0,17	24	0,19
409 Radioterapia	3	0,15	11	0,16	2	0,12	7	0,29	23	0,18
461 Intervento con diagnosi di altro contatto con i servizi sanitari	5	0,26	9	0,13	2	0,12	7	0,29	23	0,18
270 Altri interventi su pelle, tessuto sottocutaneo e mammella senza CC	1	0,05	13	0,19	2	0,12	5	0,21	21	0,16
224 Interventi su spalla, gomito o avambraccio eccetto interventi maggiori su articolazioni senza CC	5	0,26	8	0,12	1	0,06	6	0,25	20	0,16
494 Colectomia laparoscopica senza esplorazione del dotto biliare comune senza CC	2	0,10	4	0,06	2	0,12	12	0,51	20	0,16
145 Altre diagnosi relative all'apparato circolatorio senza CC	1	0,05	12	0,18	5	0,29	1	0,04	19	0,15
234 Altri interventi su sistema muscolo-scheletrico e tessuto connettivo senza CC	2	0,10	9	0,13	3	0,18	5	0,21	19	0,15
Totale fuga primi 50 DRG Bassa-Media complessità	444	22,73	1.326	19,63	369	21,64	737	31,05	2.876	22,49
Fuga complessiva Drg Bassa-Media complessità	661	33,84	2.077	30,75	573	33,60	1.137	47,90	4.448	34,79
Popolazione residente al 31 dicembre 2010	19.531		67.544		17.054		23.737		127.866	

Tav. 17 Fuga 2008/2010 Bassa-Media complessità - Primi 12 Istituti di ricovero

Codice	Denominazione struttura	2008		2009		2010		2009%		variazione % 2008-2009		variazione % 2009-2010	
		Dimessi	Importi	Dimessi	Importi	Dimessi	Importi	Dimessi	Importi	Dimessi	Importi	Dimessi	Importi
01061600	Casa di cura Eporediese - Ivrea	453	1.115.137	523	1.274.629	481	1.088.063	10,81%	10,18%	15,45%	14,30%	-8,03%	-14,64%
01002301	Ospedale di Ivrea	385	748.976	352	644.964	352	657.570	7,91%	6,15%	-8,57%	-13,89%	0,00%	1,95%
01090302	Ospedale Infantile Regina Margherita - Torino	234	394.880	243	538.674	251	550.754	5,64%	5,15%	3,85%	36,41%	3,29%	2,24%
01061100	Casa di cura Villa Maria Pia - Torino	249	566.775	192	445.913	194	413.002	4,36%	3,86%	-22,89%	-21,32%	1,04%	-7,38%
01062600	Santa Rita Progress - Vercelli	50	78.457	64	100.428	192	347.309	4,32%	3,25%	28,00%	28,00%	200,00%	245,83%
01090101	Ospedale San Giovanni Battista Molinette - Torino	210	653.611	182	551.533	135	345.948	3,04%	3,24%	-13,33%	-15,62%	-25,82%	-37,28%
01065600	La Vialarda - Biella	191	285.292	126	188.868	133	201.557	2,99%	1,89%	-34,03%	-33,80%	5,56%	6,72%
01090301	Ospedale ostetrico ginecologico Sant'Anna - Torino	144	333.702	133	294.546	115	278.930	2,59%	2,61%	-7,64%	-11,73%	-13,53%	-5,30%
07094000	Istituto Giannina Gaslini - Genova	97	154.065	134	202.020	105	153.805	2,36%	1,44%	38,14%	31,13%	-21,64%	-23,87%
01061200	Casa di cura Koelliker Ospedalino - Torino	110	134.208	83	111.048	83	89.938	1,87%	0,84%	-24,55%	-17,26%	0,00%	-19,01%
01062800	Casa di cura San Gaudenzio - Novara	29	53.933	72	155.021	83	166.356	1,87%	1,56%	148,28%	187,43%	15,28%	7,31%
01090501	Ospedale Maggiore della Carità - Novara	44	132.080	80	388.273	83	268.715	1,87%	2,51%	81,82%	193,97%	3,75%	-30,79%
Fuga complessiva Drg Bassa-Media complessità		4.855	11.501.982	4.774	12.133.338	4.448	10.692.168	100	100	-1,67%	5,49%	-6,83%	-11,88%

Primi 5 Istituti di ricovero - N. dimessi

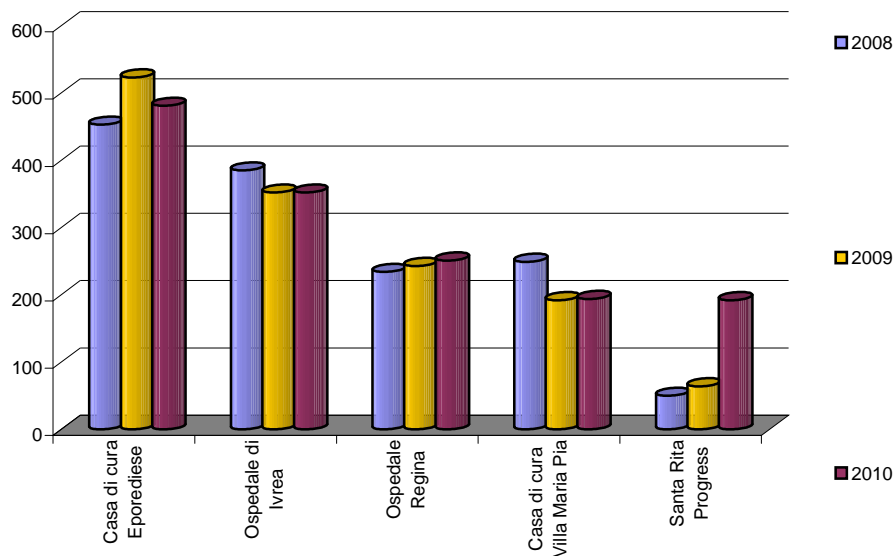

Primi 5 Istituti di ricovero - Importi

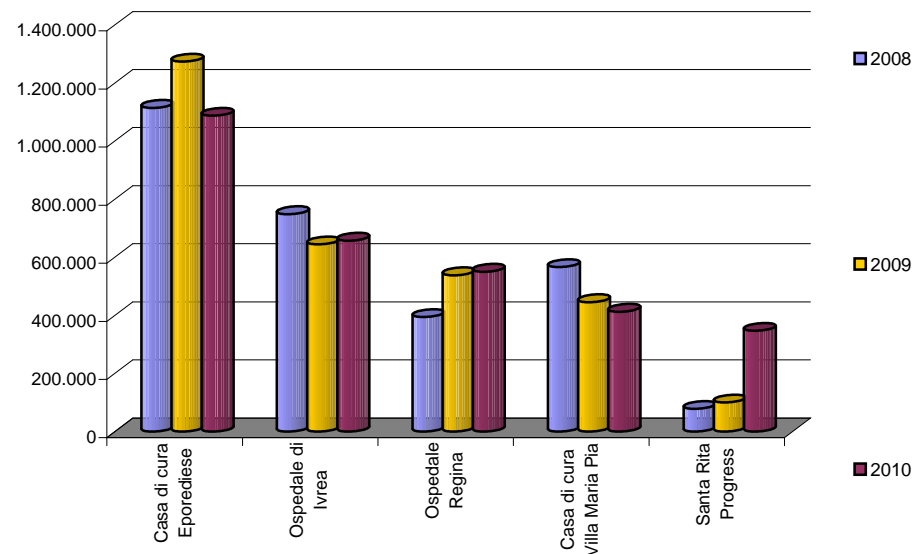

Tav. 17.1 Fuga 2008/2010 Clinica Eporediese - Primi 10 DRG di Bassa-Media complessità

DRG	Descrizione	2008		2009		2010		variazione % 2008-2009		variazione % 2009-2010	
		Dimessi	Importi	Dimessi	Importi	Dimessi	Importi	Dimessi	Importi	Dimessi	Importi
500	Interventi su dorso e collo eccetto per artrodesi vertebrale senza CC	89	245.597	100	277.518	147	327.898	12,36%	13,00%	47,00%	18,15%
503	Interventi sul ginocchio senza diagnosi principale di infezione	74	124.733	108	179.865	101	155.417	45,95%	44,20%	-6,48%	-13,59%
245	Malattie dell'osso e artropatie specifiche senza CC			98	386.383	79	295.523			-19,39%	-23,52%
227	Interventi sui tessuti molli senza CC	24	38.688	64	99.526	52	81.542	166,67%	157,25%	-18,75%	-18,07%
119	Legatura e stripping di vene	44	64.735	31	45.973	22	32.626	-29,55%	-28,98%	-29,03%	-29,03%
225	Interventi sul piede	27	51.256	28	53.089	19	36.024	3,70%	3,57%	-32,14%	-32,14%
467	Altri fattori che influenzano lo stato di salute	7	1.136	8	2.566	9	2.842	14,29%	125,95%	12,50%	10,78%
453	Complicazioni di trattamenti senza CC			1	1.543,13	4	8.169			300,00%	429,37%
538	Escissione locale e rimozione di mezzi di fissazione interna eccetto anca e femore senza CC	7	13.950	7	13.083	4	7.476	0,00%	-6,21%	-42,86%	-42,86%
249	Assistenza riabilitativa per malattie del sistema muscolo-scheletrico e del tessuto connettivo			5	20.985,65	3	18.387			-40,00%	-12,38%
Totale primi 10 DRG		272	540.095	450	1.080.532	440	965.905	65,44%	100,06%	-2,22%	-10,61%
Fuga Casa di Cura Eporediese Drg di Bassa Media complessità		453	1.115.137	523	1.274.629	481	1.088.063	15,45%	14,30%	-8,03%	-14,64%
% fuga Clinica Eporediese primi 10 Drg B-M c. su fuga Clinica Epored. Drg B-M c.		60,04	48,43	86,04	84,77	91,48	88,77				
Fuga complessiva Drg Bassa-Media complessità		4.855	11.501.982	4.774	12.133.338	4.448	10.692.168	-1,67%	5,49%	-6,83%	-11,88%
% fuga Clinica Eporediese Drg B-M c. su fuga complessiva Drg B-M c.		9,33	9,70	10,96	10,51	10,81	10,18				

Tav. 17.2 Fuga 2008-2010 Ospedale di Ivrea - Primi 10 Drg di Bassa Media complessità

DRG	Descrizione	2008		2009		2010		variazione % 2008-2009		variazione % 2009-2010	
		Dimessi	Importi	Dimessi	Importi	Dimessi	Importi	Dimessi	Importi	Dimessi	Importi
042	Interventi sulle strutture intraoculari eccetto retina, iride e cristallino	54	104.119	33	64.243	37	70.604	-38,89%	-38,30%	12,12%	9,90%
039	Interventi sul cristallino con o senza vitrectomia	4	4.499	8	9.070	24	21.853	100,00%	101,60%	200,00%	140,94%
391	Neonato normale	11	5.870	17	9.144	16	8.606	54,55%	55,78%	-5,88%	-5,88%
373	Parto vaginale senza diagnosi complicanti	10	13.082	21	28.306	15	19.780	110,00%	116,38%	-28,57%	-30,12%
040	Interventi sulle strutture extraoculari eccetto l'orbita, età > 17 anni	5	5.778	9	10.484	14	16.308	80,00%	81,44%	55,56%	55,56%
060	Tonsillectomia e/o adenoidectomia, età < 18 anni	38	23.156	37	25.872	11	6.415	-2,63%	11,73%	-70,27%	-75,20%
381	Aborto con dilatazione e raschiamento, mediante aspirazione o isterotomia	14	15.611	13	14.612	10	11.240	-7,14%	-6,40%	-23,08%	-23,08%
229	Interventi su mano o polso eccetto interventi maggiori sulle articolazioni, senza CC	7	8.857,45	3	3.826,41	9	11.479	-57,14%	-56,80%	200,00%	200,00%
410	Chemioterapia non associata a diagnosi secondaria di leucemia acuta	9	56.464	8	34.926	7	28.760	-11,11%	-38,15%	-12,50%	-17,65%
494	Colecistectomia laparoscopica senza esplorazione del dotto biliare comune senza CC	7	20.524	7	20.687,73	7	20.688	0,00%	0,80%	0,00%	0,00%
Totale primi 10 DRG		159	257.960	156	221.171	150	215.733	-1,89%	-14,26%	-3,85%	-2,46%
Fuga Ospedale di Ivrea Drg Bassa-Media complessità		385	748.976	352	644.964	352	657.570	-8,57%	-13,89%	0,00%	1,95%
% fuga Ospedale di Ivrea primi 10 Drg B-M c. su fuga Osp. Ivrea B-M c.		41,30	34,44	44,32	34,29	42,61	32,81				
Fuga complessiva Drg Bassa-Media complessità		4.855	11.501.982	4.774	12.133.338	4.448	10.692.168	-1,67%	5,49%	-6,83%	-11,88%
% fuga Ospedale di Ivrea Drg B-M c. su fuga complessiva Drg B-M c.		3,27	2,24	3,27	1,82	3,37	2,02				

Tav. 17.3 Fuga 2008-2010 Ospedale Infantile Regina Margherita - Primi 10 Drg di Bassa Media complessità

DRG	Descrizione	2008		2009		2010		variazione % 2007-2008		variazione % 2008-2009	
		Dimessi	Importi	Dimessi	Importi	Dimessi	Importi	Dimessi	Importi	Dimessi	Importi
492	Chemioterapia associata a diagnosi secondaria di leucemia acuta o con uso di alte dosi di agenti chemioterapici	26	137.910	30	193.646	25	159.600	15,38	40,41	-16,67	-17,58
467	Altri fattori che influenzano lo stato di salute	23	6.369	18	5.195	21	8.553	-21,74	-18,43	16,67	64,64
184	Esofagite, gastroenterite e miscellanea di malattie dell'apparato digerente, età < 18 anni	5	2.782	7	5.028	19	13.667	40,00	80,72	171,43	171,81
333	Altre diagnosi relative a rene e vie urinarie, età < 18 anni	21	8.165	13	3.969	14	6.221	-38,10	-51,40	7,69	56,76
298	Disturbi della nutrizione e miscellanea di disturbi del metabolismo, età < 18 anni	13	5.305	10	4.683	13	3.283	-23,08	-11,72	30,00	-29,90
410	Chemioterapia non associata a diagnosi secondaria di leucemia acuta	1	2.289	6	10.704	12	28.836	500,00	367,70	100,00	169,41
397	Disturbi della coagulazione	4	2.699	7	14.767	9	11.377	75,00	447,20	28,57	-22,95
026	Convulsioni e cefalea, età < 18 anni	8	3.505	7	4.629	9	5.571	-12,50	32,07	28,57	20,37
574	Diagnosi ematologiche/immunologiche maggiori eccetto anemia falciforme e coagulopatie			14	44.474	7	38.696			-50,00	-12,99
301	Malattie endocrine senza CC	11	3.538	17	4.227	7	3.880	54,55	19,46	-58,82	-8,20
Totale primi 10 DRG		112	172.561	129	291.320	136	279.685	15,18	68,82	5,43	-3,99
Fuga Ospedale Regina Margherita Drg di Bassa Media complessità		234	394.880	243	538.674	251	550.754	3,85	36,41	3,29	2,24
% fuga primi 10 Drg B-M c. su fuga Ospedale R. Margherita Drg B-M c.		47,86	43,70	53,09	54,08	54,18	50,78				
Fuga complessiva Drg Bassa-Media complessità		4.855	11.501.982	4.774	12.133.338	4.448	10.692.168	-1,67	5,49	-6,83	-11,88
% fuga Ospedale R. Margherita Drg B-M c. su fuga complessiva Drg B-M c.		4,82	3,43	5,09	4,44	5,64	5,15				

Tav. 18.1 Fuga 2008/2010 - Drg 503 "Interventi sul ginocchio senza diagnosi principale di infezione" - Prime 10 strutture di ricovero

Istituto di ricovero	2008		2009		2010		2010%		variazione % 2008-2009		variazione % 2009-2010	
	Dimessi	Importo	Dimessi	Importo	Dimessi	Importo	Dimessi	Importo	Dimessi	Importo	Dimessi	Importo
01061600 Casa di cura Eporediese - Ivrea	74	124.733	108	179.865	101	155.417	29,36	29,31	45,95%	44,20%	-6,48%	-13,59%
01062600 Santa Rita Progress - Vercelli	4	6.929,60	3	5.238,78	57	85.567	16,57	16,14	-25,00%	-24,40%	1800,00%	1533,33%
01065600 La Vialarda - Biella	73	103.944	45	62.865	56	75.089	16,28	14,16	-38,36%	-39,52%	24,44%	19,44%
01061100 Casa di cura Villa Maria Pia - Torino	40	69.296	40	69.850	32	55.880	9,30	10,54	0,00%	0,80%	-20,00%	-20,00%
01062800 Casa di cura San Gaudenzio - Novara	9	15.592	6	10.478	13	20.955	3,78	3,95	-33,33%	-32,80%	116,67%	100,00%
01064000 Casa di cura Salus - Alessandria	15	24.254	11	19.209	8	13.970	2,33	2,63	-26,67%	-20,80%	-27,27%	-27,27%
01000402 Ospedale Santa Croce Moncalieri	2	3.464,80	2	3.492,52	6	10.478	1,74	1,98	0,00%	0,80%	200,00%	200,00%
09020201 Casa di cura San Camillo - Forte dei Marmi			6	10.478	6	8.731	1,74	1,65			0,00%	-16,67%
01061000 Casa di cura Fornaca Di Sessant - Torino			2	0	5	0	1,45	0,00			150,00%	
07002500 Ospedali Galliera - Genova	2	3.464,80	3	5.238,78	5	8.731	1,45	1,65	50,00%	51,20%	66,67%	66,67%
Totale fuga Drg 503	295	478.699	301	493.257	344	530.192	100,00	100,00	2,03%	3,04%	14,29%	7,49%
Fuga complessiva Drg Bassa-Media complessità	4.855	11.501.982	4.774	12.133.338	4.448	10.692.168						
% Drg 503 su fuga complessiva B-M complessità	6,08	4,16	6,30	4,07	7,73	4,96						

Tav. 18.2 Fuga 2008/2010 - DRG 500 "Interventi su dorso e collo eccetto per artrodesi vertebrale senza cc" - Prime 10 strutture di ricovero

Istituto di ricovero	2008		2009		2010		2010%		variazione % 2008-2009		variazione % 2009-2010	
	Dimessi	Importo	Dimessi	Importo	Dimessi	Importo	Dimessi	Importo	Dimessi	Importo	Dimessi	Importo
01061600 Casa di Cura Eporediese - Ivrea	89	245.597	100	277.518	147	327.898	65,04	64,92	12,36%	13,00%	47,00%	18,15%
01062800 Casa di Cura San Gaudenzio - Novara	8	20.186	48	110.216	50	113.042	22,12	22,38	500,00%	446,00%	4,17%	2,56%
030905 Ospedali Riuniti - Bergamo	8	22.429	10	28.261	7	19.782	3,10	3,92	25,00%	26,00%	-30,00%	-30,00%
01065600 La Vialarda S.P.A.			8	0	5	0	2,21	0,00			-37,50%	
030106 Policlinico di Monza	2	5.607	2	5.652	4	11.304	1,77	2,24	0,00%	0,80%	100,00%	100,00%
030107 Istituti Clinici Zucchi - Monza	5	14.018	3	8.478	2	5.652	0,88	1,12	-40,00%	-39,52%	-33,33%	-33,33%
030946 Istituto Ortopedico Galeazzi - Milano			2	5.087	2	5.652	0,88	1,12			0,00%	11,11%
01061100 Casa di cura Villa Maria Pia - Torino					1	2.826	0,44	0,56				
01090201 Centro traumatologico ortopedico - Torino	3	9.000	2	6.048	1	3.024	0,44	0,60	-33,33%	-32,80%	-50,00%	-50,00%
01090501 Ospedale Maggiore della Carità - Novara					1	2.419	0,44	0,48				
Totale fuga Drg 500	126	345.226	187	474.437	226	505.113	65,70	95,27	48,41%	37,43%	20,86%	6,47%
Fuga complessiva Drg B-M complessità	4.855	11.501.982	4.774	12.133.338	4.448	10.692.168						
% Drg 112 su fuga complessiva B-M complessità	2,60	3,00	3,92	3,91	5,08	4,72						

Tav. 18.3 Fuga 2008/2010 - DRG 227 "Interventi sui tessuti molli senza CC " - Prime 10 strutture di ricovero

Istituto di ricovero	2008		2009		2010		2010%		variazione % 2007-2008		variazione % 2008-2009	
	Dimessi	Importo	Dimessi	Importo	Dimessi	Importo	Dimessi	Importo	Dimessi	Importo	Dimessi	Importo
01061600 Casa di Cura Eporediese - Ivrea	24	38.688	64	99.526	52	81.542	29,55	31,33	166,67%	157,25%	-18,75%	-18,07%
01062600 Santa Rita Progress - Vercelli	0	0	5	10.156	39	57.613	22,16	22,14			680,00%	467,29%
01065600 La Vialarda - Biella	24	37.479	17	19.905	29	32.498	16,48	12,49	-29,17%	-46,89%	70,59%	63,27%
01064100 Casa di Cura Villa Igea - Acqui Terme	3	6.045	14	25.999	13	22.309	7,39	8,57	366,67%	330,08%	-7,14%	-14,19%
01062800 Casa di Cura San Gaudenzio - Novara	4	4.836	6	9.750	6	9.750	3,41	3,75	50,00%	101,60%	0,00%	0,00%
01090201 Centro Traumatologico Ortopedico - Torino	1	1.725	4	7.389	5	9.068	2,84	3,48	300,00%	328,40%	25,00%	22,72%
01064000 Casa di Cura Salus Alessandria	0	0	8	11.374	5	6.500	2,84	2,50			-37,50%	-42,86%
01061000 Casa di Cura Fornaca Di Sessant - Torino	0	0	0	0	3	0	1,70	0,00				
030946 Istituto Ortopedico Galeazzi - Milano	0	0	2	3.656	2	3.546	1,14	1,36			0,00%	-3,01%
01064200 Casa di Cura Sant'Anna - Casale Monferrato	3	6.045	6	9.749	2	3.546	1,14	1,36	100,00%	61,28%	-66,67%	-63,63%
Totale fuga Drg 227	93	153.791	153	247.174	176	260.258	100,00	100,00	64,52%	60,72%	15,03%	5,29%
Fuga complessiva Drg B-M complessità	4.855	11.501.982	4.774	12.133.338	4.448	10.692.168						
% Drg 039 su fuga complessiva B-M complessità	1,92	1,34	3,20	2,04	3,96	2,43						

Tav. 18.4 Fuga 2008/2010 - DRG 039 "Interventi sul cristallino con o senza vitrectomia" - Prime 10 strutture di ricovero

Istituto di ricovero	2008		2009		2010		2009%		variazione % 2008-2009		variazione % 2009-2010	
	Dimessi	Importo	Dimessi	Importo	Dimessi	Importo	Dimessi	Importo	Dimessi	Importo	Dimessi	Importo
01061200 Casa di cura Koelliker - Torino	62	68.610	48	51.019	44	36.900	25,43	25,57	-22,58%	-25,64%	-8,33%	-27,67%
01061100 Casa di cura Villa Maria Pia - Torino	18	20.246	26	29.478	36	31.500	20,81	21,82	44,44%	45,60%	38,46%	6,86%
01002302 Ospedale civile di Cuorgné	23	25.869	32	36.280	27	24.300	15,61	16,84	39,13%	40,24%	-15,63%	-33,02%
01002301 Ospedale di Ivrea	4	4.499	8	9.070	24	21.853	13,87	15,14	100,00%	101,60%	200,00%	140,94%
01062600 Santa Rita Progress - Vercelli	7	6.749	15	17.006	10	8.100	5,78	5,61	114,29%	152,00%	-33,33%	-52,37%
01064200 Casa di Cura Sant'Anna - Casale Monferrato	8	8.998	2	2.268	4	2.700	2,31	1,87	-75,00%	-74,80%	100,00%	19,07%
01001200 Ospedale Evangelico Valdese - Torino	18	20.246	22	24.943	4	3.600	2,31	2,49	22,22%	23,20%	-81,82%	-85,57%
01001000 Ospedale Oftalmico - Torino	14	16.849	12	14.557	4	3.852	2,31	2,67	-14,29%	-13,60%	-66,67%	-73,54%
01061000 Casa di Cura Fornaca Di Sessant - Torino	0	0	1	0	1	0	0,58	0,00			0,00%	
01060400 Casa di cura Sedes Sapientiae - Torino	1	0	9	0	3	0	1,73	0,00	800,00%		-66,67%	
Totale fuga Drg 039	190	201.251	210	217.274	173	144.334	100,00	100,00	10,53%	7,96%	-17,62%	-33,57%
Fuga complessiva Drg B-M complessità	4.855	11.501.982	4.774	12.133.338	4.448	10.692.168						
% Drg 039 su fuga complessiva B-M complessità	3,91	1,75	4,40	1,79	3,89	1,35						

Tav. 19 Fuga 2009-2010 Drg di Bassa Media complessità per Regione e regime di ricovero

Regione	2009						2010					
	Ordinari		Day Hospital		Totale		Ordinari		Day Hospital		Totale	
	Dimessi	Importi	Dimessi	Importi	Dimessi	Importi	Dimessi	Importi	Dimessi	Importi	Dimessi	Importi
Piemonte	2.342	6.730.905	1.000	1.573.699	3.342	8.304.604	2.179	5.820.549	958	1.429.205	3.137	7.249.754
Lombardia	551	1.818.586	131	163.844	682	1.982.431	500	1.676.630	125	148.501	625	1.825.131
Liguria	160	689.616	153	135.333	313	824.950	126	517.584	133	136.458	259	654.041
Toscana	56	160.432	36	35.535	92	195.967	81	208.718	24	20.794	105	229.511
Emilia Romagna	59	166.185	23	30.166	82	196.351	68	215.714	23	36.214	91	251.929
Veneto	58	221.585	5	10.033	63	231.619	49	146.225	3	5.740	52	151.965
Calabria	45	89.463	5	9.162	50	98.625	33	76.572	7	5.804	40	82.375
Lazio	20	49.065	4	1.178	24	50.243	34	54.340	4	3.788	38	58.128
Sicilia	18	34.288	13	8.792	31	43.080	17	35.856	12	9.329	29	45.185
Sardegna	19	39.919	7	5.915	26	45.835	14	26.867	4	3.839	18	30.706
Abruzzo	3	4.914	1	1.523	4	6.437	12	28.075	3	3.498	15	31.574
Puglia	13	25.263	1	2.631	14	27.894	9	14.504			9	14.504
Campania	10	19.227	8	9.819	18	29.046	5	7.284	3	2.608	8	9.892
P.A. Trento	3	10.935	3	12.185	6	23.119	3	14.291	2	2.521	5	16.812
Friuli Venezia Giulia	6	10.320			6	10.320	4	7.566	1	256	5	7.822
Umbria	4	27.570	1	1.259	5	28.829	4	19.299	1	3.619	5	22.919
P.A. Bolzano	8	19.557			8	19.557	3	4.470			3	4.470
Marche	1	2.737	2	3.791	3	6.528	1	1.370	1	1.214	2	2.584
ACISMOM			2	3.765	2	3.765			1	1.506	1	1.506
Basilicata	2	3.618			2	3.618	1	1.360			1	1.360
Molise			1	519	1	519						
TOTALE	3.378	10.124.187	1.396	2.009.151	4.774	12.133.338	3.143	8.877.274	1.305	1.814.894	4.448	10.692.168

Dimessi 2010

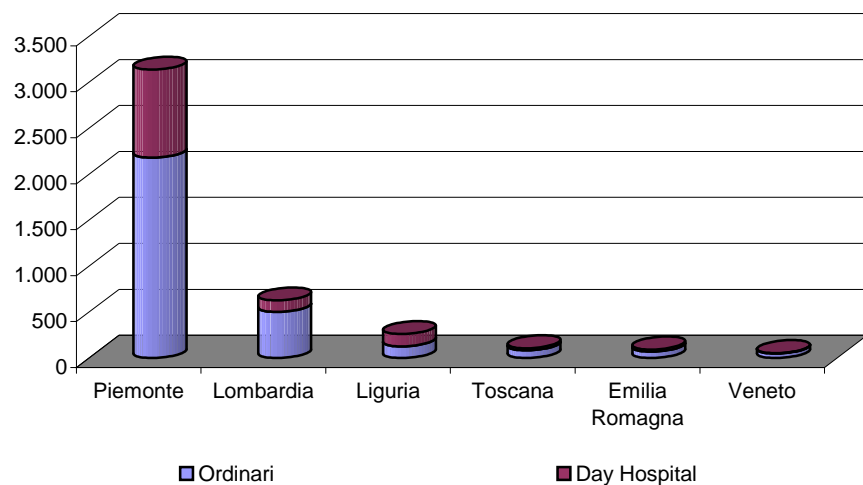

Importi 2010

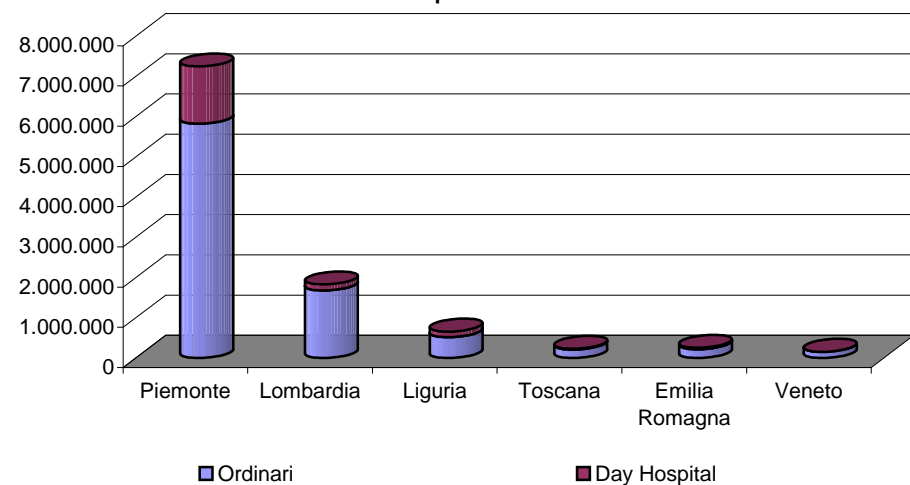

MOBILITA' SANITARIA PASSIVA 2008/2010 DRG DI ALTA COMPLESSITA'

Primi 10 Drg

Primi 10 Istituti di ricovero

Tav. 20 Fuga 2008/2010 primi 20 Drg di Alta Complessità

DRG Descrizione	2008		2009		2010		variazione % 2008-2009		variazione % 2009-2010	
	Dimessi	Importi	Dimessi	Importi	Dimessi	Importi	Dimessi	Importi	Dimessi	Importi
544 Sostituzione di articolazioni maggiori o reimpianto degli arti inferiori	223	2.032.217	192	1.698.217	194	1.733.646	-13,90%	-16,44%	1,04%	2,09%
498 Artrodesi vertebrale eccetto cervicale senza CC	69	654.892	22	199.404	43	457.047	-68,12%	-69,55%	95,45%	129,21%
002 Craniotomia, età > 17 anni senza CC			25	262.540	32	338.451			28,00%	28,91%
105 Interventi sulle valvole cardiache e altri interventi maggiori cardiotoracici senza cateterismo cardiaco	31	560.708	36	645.610	30	560.043	16,13%	15,14%	-16,67%	-13,25%
545 Revisione di sostituzione dell'anca o del ginocchio			25	334.652	24	329.080			-4,00%	-1,66%
550 Bypass coronarico senza cateterismo cardiaco senza diagnosi cardiovascolare maggiore			19	293.109	20	310.798			5,26%	6,03%
149 Interventi maggiori su intestino crasso e tenue senza CC	15	63.820	18	97.295	15	91.354	20,00%	52,45%	-16,67%	-6,11%
532 Interventi sul midollo spinale senza CC			12	78.179	13	72.399			8,33%	-7,39%
003 Craniotomia, età < 18 anni	9	101.336	14	151.659	12	194.206	55,56%	49,66%	-14,29%	28,05%
104 Interventi sulle valvole cardiache e altri interventi maggiori cardiotoracici con cateterismo cardiaco	15	339.200	14	315.067	10	232.991	-6,67%	-7,11%	-28,57%	-26,05%
191 Interventi su pancreas, fegato e di shunt con CC	5	70.886	9	120.286	10	121.186	80,00%	69,69%	11,11%	0,75%
403 Linfoma e leucemia non acuta con CC	6	41.585	6	38.726	9	62.806	0,00%	-6,88%	50,00%	62,18%
405 Leucemia acuta senza interventi chirurgici maggiori, età < 18 anni	11	61.389	8	16.358	9	33.567	-27,27%	-73,35%	12,50%	105,20%
520 Artrodesi vertebrale cervicale senza CC	5	39.290	11	88.237	9	69.006	120,00%	124,58%	-18,18%	-21,80%
075 Interventi maggiori sul torace	15	127.949	10	87.550	8	70.246	-33,33%	-31,57%	-20,00%	-19,76%
108 Altri interventi cardiotoracici	6	80.588	6	83.311	8	106.176	0,00%	3,38%	33,33%	27,45%
192 Interventi su pancreas, fegato e di shunt senza CC	2	17.766	4	35.817	8	71.634	100,00%	101,60%	100,00%	100,00%
481 Trapianto di midollo osseo	14	809.193	12	489.751	8	523.612	-14,29%	-39,48%	-33,33%	6,91%
491 Interventi su articolazioni maggiori e reimpianti di arti superiori	7	40.667	5	28.990	8	47.196	-28,57%	-28,71%	60,00%	62,80%
546 Artrodesi verterbale eccetto cervicale con deviazione della colonna vertebrale o neoplasia maligna			2	33.370	7	100.111			250,00%	200,00%
Fuga dei primi 20 Drg di Alta Complessità	433	5.041.487	450	5.098.129	477	5.525.555	3,93	1,12	6,00	8,38
Fuga complessiva Drg di Alta Complessità	654	8.171.133	613	8.587.669	601	7.962.525	-6,27	5,10	-1,96	-7,28
Fuga complessiva	5.509	19.673.115	5.387	20.721.007	5.049	18.654.693	-2,21	5,33	-6,27	-9,97
% fuga Drg di Alta Complessità su fuga complessiva	11,87%	41,53%	11,38%	41,44%	11,90%	42,68%				

Tav. 20.1 Fuga 2008/2010 - Drg 544 "Sostituzione di articolazioni maggiori o reimpianto degli arti inferiori" primi 6 Istituti di ricovero

Codice	Descrizione Istituto	2008 (DRG 209)		2009		2010		variazione % 2008-2009		variazione % 2009-2010	
		Dimessi	Importi	Dimessi	Importi	Dimessi	Importi	Dimessi	Importi	Dimessi	Importi
01061600	Casa di Cura Eporediese - Ivrea	105	960.387	96	850.730	88	782.714	-8,57%	-11,42%	-8,33%	-8,00%
01062600	Santa Rita Progress - Vercelli	1	9.070	3	26.585	18	159.512	200,00%	193,12%	500,00%	500,00%
01061100	Casa di Cura Villa Maria Pia - Torino	25	233.461	19	168.374	17	150.650	-24,00%	-27,88%	-10,53%	-10,53%
01065600	La Vialarda - Biella	7	63.489	6	53.171	7	62.032	-14,29%	-16,25%	16,67%	16,67%
01065500	Casa di cura Cellini - Torino	4	37.622	11	100.741	6	53.171	175,00%	167,77%	-45,45%	-47,22%
03010600	Policlinico di Monza	16	147.803	7	62.032	6	53.171	-56,25%	-58,03%	-14,29%	-14,29%
Fuga complessiva Drg 544		223	2.032.217	192	1.698.217	194	1.733.646	-13,90%	-16,44%	1,04%	2,09%

Fuga complessiva Drg di Alta Complessità	654	8.171.133	613	8.587.669	601	7.962.525	-6,27%	5,10%	-1,96%	-7,28%
---	------------	------------------	------------	------------------	------------	------------------	---------------	--------------	---------------	---------------

% fuga Drg 209 su fuga complessiva DRG Alta Complessità	34,10	24,87	31,32	19,78	32,28	21,77
--	--------------	--------------	--------------	--------------	--------------	--------------

Tav. 20.2 Fuga 2008/2010 - Drg 498 "Artrodesi vertebrale eccetto cervicale senza CC " primi 5 Istituti di ricovero

Codice	Descrizione Istituto	2008 (DRG 209)		2009		2010		variazione % 2008-2009		variazione % 2009-2010	
		Dimessi	Importi	Dimessi	Importi	Dimessi	Importi	Dimessi	Importi	Dimessi	Importi
01061600	Casa di Cura Eporediese - Ivrea	50	509.979	10	105.773	26	275.011	-80,00%	-79,26%	160,00%	160,00%
030905	Ospedali Riuniti - Bergamo	3	31.480	0	0	4	42.309	-100,00%	-100,00%	#DIV/0!	#DIV/0!
01064000	Casa di Cura Salus - Alessandria	2	20.987	1	10.577	3	31.732	-50,00%	-49,60%	200,00%	200,00%
3010700	Istituti Clinici Zucchi - Monza	1	10.493	1	10.577	2	21.155	0,00%	0,80%	100,00%	100,00%
01090101	Ospedale Giovanni Battista Molinette - Torino	0	0	1	11.318	2	22.636	#DIV/0!	#DIV/0!	100,00%	100,00%
Fuga complessiva Drg 498		69	654.892	22	199.404	43	457.047	-68,12%	-69,55%	95,45%	129,21%

Fuga complessiva Drg di Alta Complessità	654	8.171.133	613	8.587.669	601	7.962.525	-6,27%	5,10%	-1,96%	-7,28%
---	------------	------------------	------------	------------------	------------	------------------	---------------	--------------	---------------	---------------

% fuga Drg 498 su fuga complessiva Drg Alta Complessità	10,55	8,01	3,59	2,32	7,15	5,74
--	--------------	-------------	-------------	-------------	-------------	-------------

Tav. 21 Fuga 2008/2010 Drg di Alta Complessità - Primi 10 Istituti di ricovero

Codice	Denominazione struttura	2008		2009		2010		variazione % 2008-2009		variazione % 2009-2010	
		Dimessi	Importi	Dimessi	Importi	Dimessi	Importi	Dimessi	Importi	Dimessi	Importi
01061600	Casa di Cura Eporediese - Ivrea	182	1.719.341	143	1.351.756	150	1.423.232	-21,43%	-21,38%	4,90%	5,29%
01090101	Ospedale San Giovanni Battista Molinette - Torino	50	1.137.209	88	2.322.263	76	1.658.692	76,00%	104,21%	-13,64%	-28,57%
01090302	Ospedale Infantile Regina Margherita - Torino	27	459.012	36	450.285	33	503.725	33,33%	-1,90%	-8,33%	11,87%
01062600	Santa Rita Progress - Vercelli	14	60.603	14	91.253	30	261.021	0,00%	50,58%	114,29%	186,04%
01061100	Casa di Cura Villa Maria Pia - Torino	31	338.919	26	281.393	24	243.324	-16,13%	-16,97%	-7,69%	-13,53%
03094700	Policlinico San Donato	25	456.531	10	186.015	16	299.444	-60,00%	-59,25%	60,00%	60,98%
01090801	Ospedale Mauriziano Umberto I - Torino	16	130.942	28	248.914	14	170.404	75,00%	90,09%	-50,00%	-31,54%
01090201	Centro Traumatologico Ortopedico - Torino	7	104.050	5	162.977	11	217.600	-28,57%	56,63%	120,00%	33,52%
03090500	Ospedali Riuniti - Bergamo	8	86.119	11	174.877	10	114.058	37,50%	103,06%	-9,09%	-34,78%
01062800	Casa di Cura San Gaudenzio - Novara	6	87.366	13	163.370	9	104.607	116,67%	86,99%	-30,77%	-35,97%
Fuga primi 10 Istituti Drg Alta Complessità		366	4.580.092	374	5.433.103	373	4.996.107	2,19%	18,62%	-0,27%	-8,04%
Fuga complessiva Drg di Alta Complessità		654	8.171.133	613	8.587.669	601	7.962.525	-6,27%	5,10%	-1,96%	-7,28%
% fuga primi 10 Istituti Drg A.C. su fuga complessiva Drg A.C.		55,96	56,05	61,01	63,27	62,06	62,75				

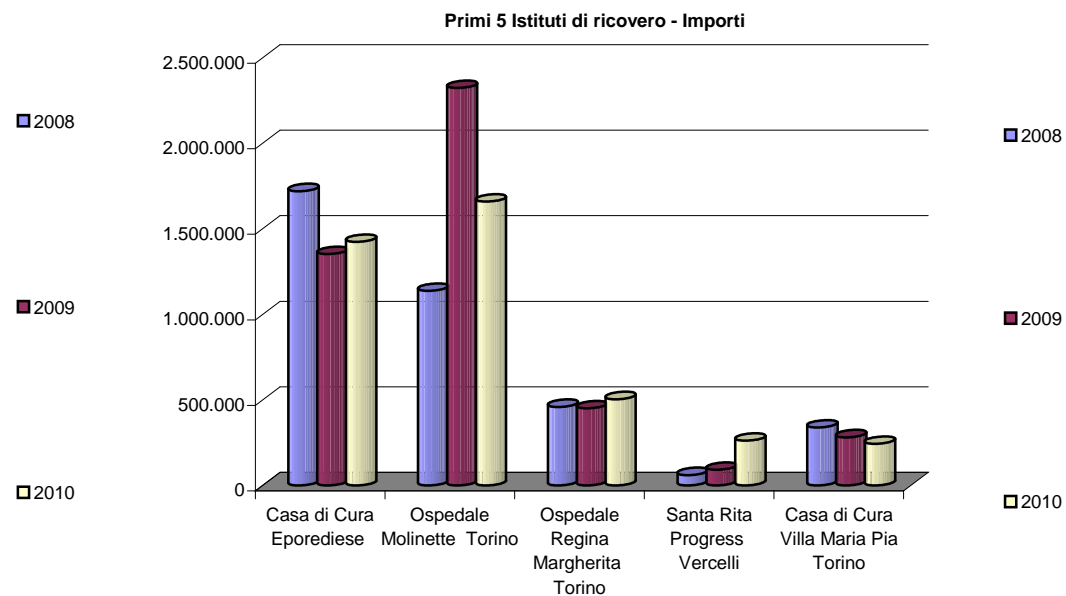
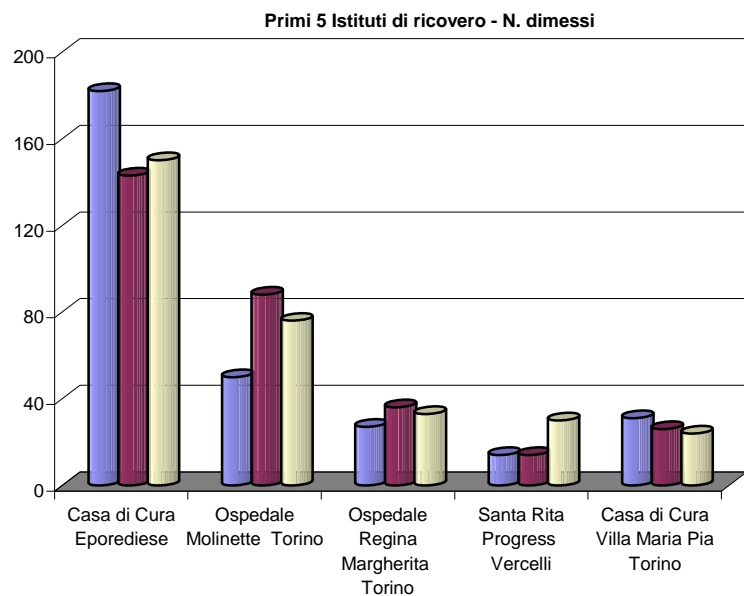

Tav. 21.1 Fuga 2008/2010 Drg Alta Complessità - Clinica Eporediese

DRG Descrizione	2008		2009		2010		variazione % 2008-2009		variazione % 2009-2010	
	Dimessi	Importi	Dimessi	Importi	Dimessi	Importi	Dimessi	Importi	Dimessi	Importi
544 Sostituzione di articolazioni maggiori o reimpianto degli arti inferiori			96	850.730	88	782.714			-8,33%	-8,00%
498 Artrodesi vertebrale eccetto cervicale senza CC	50	509.979	10	105.773	26	275.011	-80,00%	-79,26%	160,00%	160,00%
002 Craniotomia, età > 17 anni senza CC			14	144.593	14	144.593			0,00%	0,00%
520 Artrodesi vertebrale cervicale senza CC	3	23.574	6	47.525	5	39.604	100,00%	101,60%	-16,67%	-16,67%
546 Artrodesi verterbale eccetto cervicale con deviazione della colonna vertebrale o neoplasia maligna			2	33.370	4	50.055			100,00%	50,00%
530 Interventi di anastomosi ventricolare senza CC			2	13.004	3	19.506			50,00%	50,00%
286 Interventi sul surrene e sulla ipofisi	3	23.932	1	8.041	2	16.082	-66,67%	-66,40%	100,00%	100,00%
491 Interventi su articolazioni maggiori e reimpianti di arti superiori	1	5.752			2	11.596	-100,00%	-100,00%		
545 Revisione di sostituzione dell'anca o del ginocchio			6	79.362	2	26.454			-66,67%	-66,67%
001 Craniotomia, età > 17 anni con CC	16	171.959	1	13.601	1	13.601	-93,75%	-92,09%	0,00%	0,00%
110 Interventi maggiori sul sistema cardiovascolare con cc					1	11.678				
111 Interventi maggiori sul sistema cardiovascolare senza cc					1	10.688				
496 Artrodesi vertebrale con approccio antero/posteriore combinato					1	21.650				
532 Interventi sul midollo spinale senza CC			2	13.815					-100,00%	-100,00%
497 Artrodesi verterbale eccetto cervicale con CC			1	12.808					-100,00%	-100,00%
519 Artrodesi verterbrale cervicale con CC			1	10.501					-100,00%	-100,00%
528 Interventi vascolari intracranici con diagnosi principale di emorragia			1	18.633					-100,00%	-100,00%
209 Interventi su articolazioni maggiori e reimpianti di arti inferiori	105	960.387					-100,00%	-100,00%		
004 Interventi sul midollo spinale	4	23.757					-100,00%	-100,00%		
Fuga Drg Alta Complessità Clinica Eporediese	182	1.719.341	143	1.351.756	150	1.423.232	-21,43%	-21,38%	4,90%	5,29%
Fuga complessiva Drg di Alta Complessità	654	8.171.133	613	8.587.669	601	7.962.525	-6,27%	5,10%	-1,96%	-7,28%
% fuga Drg Alta Complessità Clinica Eporediese su totale fuga Drg A.C.	27,83	21,04	23,33	15,74	24,96	17,87				

Tav. 21.2 Fuga 2008/2010 Drg Alta Complessità - Ospedale San Giovanni Battista Molinette - Torino

DRG	Descrizione	2008		2009		2010		var % 08-09		var % 09-10	
		Dimessi	Importi	Dimessi	Importi	Dimessi	Importi	Dimessi	Importi	Dimessi	Importi
105	Interventi sulle valvole cardiache e altri interventi maggiori cardiotoracici senza cateterismo cardiaco	10	188.429	22	412.756	16	300.186	120,00%	119,05%	-27,27%	-27,27%
550	Bypass coronarico senza cateterismo cardiaco senza diagnosi cardiovascolare maggiore			14	218.991	16	250.276			14,29%	14,29%
076	Altri interventi sull'apparato respiratorio con CC	2	16.893	4	34.057	7	59.599	100,00%	101,60%	75,00%	75,00%
302	Trapianto renale	5	249.350	4	201.076	6	301.614	-20,00%	-19,36%	50,00%	50,00%
192	Interventi su pancreas, fegato e di shunt senza CC	1	8.883	1	8.954	4	35.817	0,00%	0,80%	300,00%	300,00%
191	Interventi su pancreas, fegato e di shunt con CC	2	28.730	2	19.873	3	22.553	0,00%	-30,83%	50,00%	13,49%
403	Linfoma e leucemia non acuta con CC	0	0	1	8.882	3	26.646			200,00%	200,00%
498	Artrodesi vertebrale eccetto cervicale senza CC	0	0	1	11.318	2	22.636			100,00%	100,00%
480	Trapianto di fegato e/o trapianto di intestino	2	183.204	8	738.680	2	184.670	300,00%	303,20%	-75,00%	-75,00%
481	Trapianto di midollo osseo	4	164.528	3	124.383	2	184.998	-25,00%	-24,40%	-33,33%	48,73%
570	Interventi maggiori su intestino crasso e tenue con CC senza diagnosi gastrointestinale maggiore					2	19.867				
002	Craniotomia, età > 17 anni senza CC	0	0	2	22.102	1	11.051			-50,00%	-50,00%
520	Artrodesi vertebrale eccetto cervicale senza CC					1	5.085				
286	Interventi sul surrene e sulla ipofisi					1	8.604				
110	Interventi maggiori sul sistema cardiovascolare con CC	3	41.569	1	12.495	1	12.495	-66,67%	-69,94%	0,00%	0,00%
111	Interventi maggiori sul sistema cardiovascolare senza CC	0	0			1	7.661				
104	Interventi sulle valvole cardiache e altri interventi maggiori cardiotoracici con cateterismo cardiaco	0	0	1	23.608	1	23.608			0,00%	0,00%
193	Interventi sulle vie biliari eccetto colecistectomia isolata con o senza esplorazione del dotto biliare comune	0	0	1	10.754	1	10.754			0,00%	0,00%
473	Leucemia acuta senza interventi chirurgici maggiori, età > 17 anni	1	24.006	2	48.396	1	24.198	100,00%	101,60%	-50,00%	-50,00%
495	Trapianto di polmone	0	0	1	80.610	1	80.610			0,00%	0,00%
532	Interventi sul midollo spinale senza CC			1	7.391	1	1.851			0,00%	-74,95%
535	Impianto di defibrillatore cardiaco con cateterismo cardiaco con IMA, insufficienza cardiaca e shock					1	33.305				
548	Bypass coronarico con cateterismo cardiaco senza diagnosi cardiovascolare maggiore			3	56.508	1	18.836			-66,67%	-66,67%
565	Diagnosi relative all'apparato respiratorio con respirazione assistita = 96 ore					1	11.771				
108	Altri interventi cardiotoracici	2	22.861	3	41.786			50,00%	82,78%	-100,00%	-100,00%
001	Craniotomia, età > 17 anni con CC	1	11.500	2	29.107			100,00%	153,11%	-100,00%	-100,00%
549	Bypass coronarico senza cateterismo cardiaco con diagnosi cardiovascolare maggiore			2	36.716					-100,00%	-100,00%
304	Interventi su rene e uretere, non per neoplasia con CC	2	16.072	1	8.100			-50,00%	-49,60%	-100,00%	-100,00%
075	Interventi maggiori sul torace	1	8.919	1	8.990			0,00%	0,80%	-100,00%	-100,00%
049	Interventi maggiori sul capo e sul collo	1	8.464	1	8.532			0,00%	0,80%	-100,00%	-100,00%
147	Resezione rettale senza CC	0	0	1	7.154					-100,00%	-100,00%
525	Impianto di altro sistema di assistenza cardiaca			1	40.889					-100,00%	-100,00%
541	Ossigenazione extracorporea a membrane o tracheostomia con ventilazione meccanica = 96 ore o diagnosi principale non relativa a faccia, bocca			1	56.601					-100,00%	-100,00%
545	Revisione di sostituzione dell'anca o del ginocchio			1	14.153					-100,00%	-100,00%
547	Bypass coronarico con cateterismo cardiaco con diagnosi cardiovascolare maggiore			1	22.033					-100,00%	-100,00%
569	Interventi maggiori su intestino crasso e tenue con CC con diagnosi gastrointestinale maggiore			1	7.368					-100,00%	-100,00%
109	Bypass coronarico senza cateterismo cardiaco	4	62.809					-100,00%	-100,00%		
303	Interventi su rene e uretere per neoplasia	2	17.567					-100,00%	-100,00%		
148	Interventi maggiori su intestino crasso e tenue, con cc	2	21.377					-100,00%	-100,00%		
007	Interventi su nervi periferici e cranici e altri interventi su sistema nervoso con CC	1	8.769					-100,00%	-100,00%		
209	Interventi su articolazioni maggiori e reimpianti di arti inferiori	1	9.705					-100,00%	-100,00%		
401	Linfoma e leucemia non acuta con altri interventi chirurgici con CC	1	10.887					-100,00%	-100,00%		
442	Altri interventi chirurgici per traumatismo con CC	1	8.364					-100,00%	-100,00%		
515	Impianto di defibrillatore cardiaco senza cateterismo cardiaco	1	24.323					-100,00%	-100,00%		
Fuga Drg Alta Complessità Ospedale San Giovanni Battista Molinette		50	1.137.209	88	2.322.263	76	1.658.692	76,00%	104,21%	-13,64%	-28,57%
Fuga complessiva Drg di Alta Complessità		654	8.171.133	613	8.587.669	601	7.962.525	-6,27%	5,10%	-1,96%	-7,28%
% fuga Drg Alta Complessità Ospedale Molinette su totale fuga Drg A.C.		7,65	13,92	8,16	13,24	14,64	29,16				

MOBILITA' PASSIVA 2010 - LE SCALE

Los Scale e degenza media grezza

Mort Scale

Drg RD Scale

Confronto con attività Ospedale di Aosta

LE SCALE

Poichè stadi uguali di malattie diverse non sono confrontabili (lo stadio 1 di una malattia può indicare differenti condizioni rispetto allo stadio 1 di un'altra malattia), il *Disease staging*, per consentire il confronto tra le diverse patologie trattate, ha costruito delle variabili di rapporto dette "scale".

Per la costruzione delle scale è stato utilizzato un database di riferimento costituito da 10 milioni di record relativi alle dimissioni di pazienti da ospedali statunitensi, di cui 7 milioni utilizzati per lo sviluppo del modello (calcolo dei parametri di regressione) e 3 milioni per la validazione del modello di regressione, riparametrato successivamente su dati italiani relativi agli utilizzatori del sistema.

Le variabili considerate per la costruzione dei modelli sono la categoria diagnostica principale e lo stadio, il numero e la severità delle comorbidità, i codici ICD-9-CM degli interventi o procedure, l'età ed il sesso, la fonte del ricovero ed i trasferimenti, la tipologia del ricovero.

I valori puntuali di ogni scala, relativi alle singole dimissioni del database di riferimento, sono stati ripartiti in 5 livelli all'interno dei quali sono state collocate le percentuali di ricoveri a fianco indicati:

- livello molto basso	= 5%
L livello basso	= 20%
M livello medio	= 50%
H livello alto	= 20%
+ livello molto alto	= 5%

e la curva di distribuzione presenta il seguente andamento:

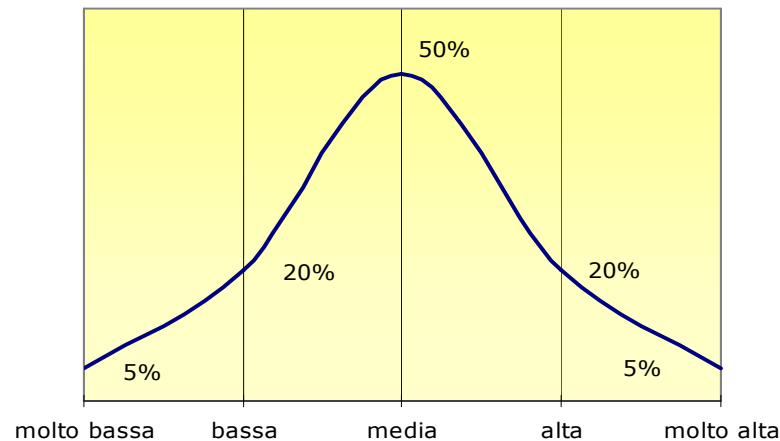

La LOS Scale

Misura il consumo di giornate di degenza ed esprime l'impatto atteso, sulla durata di degenza, della complessità dell'assistenza richiesta espressa come proporzione della durata di degenza complessivamente osservata nel database di riferimento da cui il modello è derivato.

La DRG-RD Scale

Indica il consumo atteso di risorse determinato dal ricovero ed è DRG specifica.

La MORT Scale

Rappresenta il rischio atteso di morte per il paziente nell'ambito del ricovero considerato. L'ultimo aggiornamento del Disease Staging ha introdotto il livello 0, escluso dal calcolo dei percentili, che corrisponde ad un rischio di mortalità estremamente basso, pari ad un livello puntuale dello 0,0001.

Tab 22 Mort Scale ricoveri ordinari - I primi 30 Drg di Fuga 2010 confrontati con l'attività dell'Ospedale di Aosta

DRG	Fuga							Attività Aosta						
	-	L	M	H	+	dimessi Mort Scale 0	dimessi ordinari	-	L	M	H	+	dimessi Mort Scale 0	dimessi ordinari
503 Interventi sul ginocchio senza diagnosi principale di infezione	0,00	100,00	0,00	0,00	0,00	0	293	0,00	100,00	0,00	0,00	0,00	0	26
500 Interventi su dorso e collo eccetto per artrodesi vertebrale senza CC						224	224						17	17
544 Sostituzione di articolazioni maggiori o reimpianto degli arti inferiori	0,00	0,00	97,42	2,58	0,00	0	194	0,00	0,00	60,00	40,00	0,00	0	205
227 Interventi sui tessuti molli senza CC						163	163						18	18
245 Malattie dell'osso e artropatie specifiche senza CC	0,00	0,00	100,00	0,00	0,00	1	117	0,00	0,00	100,00	0,00	0,00	1	8
462 Riabilitazione	1,59	7,94	88,89	1,59	0,00	2	65	0,00	3,03	96,97	0,00	0,00	0	33
391 Neonato normale	0,00	92,31	5,77	1,92	0,00	2	54	0,60	98,69	0,60	0,10	0,00	0	995
223 Interventi maggiori su spalla e gomito o altri interventi su arto superiore con CC	0,00	0,00	100,00	0,00	0,00	0	52	0,00	0,00	100,00	0,00	0,00	0	8
359 Interventi su utero e annessi non per neoplasie maligne senza CC						52	52						132	132
410 Chemioterapia non associata a diagnosi secondaria di leucemia acuta	2,22	2,22	95,56	0,00	0,00	5	50	0,00	0,00	100,00	0,00	0,00	0	4
373 Parto vaginale senza diagnosi complicanti						48	48						792	792
225 Interventi sul piede	0,00	0,00	100,00	0,00	0,00	0	46	0,00	0,00	100,00	0,00	0,00	0	60
498 Artrodesi vertebrale eccetto cervicale senza CC						43	43						3	3
538 Escissione locale e rimozione di mezzi di fissazione interna eccetto anca e femore senza CC	0,00	0,00	100,00	0,00	0,00	0	43	0,00	0,00	100,00	0,00	0,00	0	45
467 Altri fattori che influenzano lo stato di salute	2,44	12,20	17,07	56,10	12,20	1	42	11,11	2,22	84,44	2,22	0,00	37	82
371 Parto cesareo senza CC	0,00	0,00	0,00	0,00	0,00	35	36	0,00	0,00	0,00	0,00	0,00	378	380
243 Affezioni mediche del dorso	3,23	3,23	90,32	0,00	0,00	3	34	26,62	9,09	64,29	0,00	0,00	30	184
002 Craniotomia, età > 17 anni senza CC	0,00	0,00	100,00	0,00	0,00	0	32	0,00	0,00	37,50	62,50	0,00	1	9
256 Altre diagnosi del sistema muscolo-scheletrico e del tessuto connettivo	63,64	9,09	27,27	0,00	0,00	21	32	67,02	23,40	9,57	0,00	0,00	91	279
518 Int.sul sist.cardiovasc. per via percutanea senza inserzione di stent nell'arteria coronarica senza IMA	0,00	3,23	96,77	0,00	0,00	0	31	0,00	0,00	93,33	6,67	0,00	0	15
105 Interventi sulle valvole cardiache e altri interventi maggiori cardioracici senza cateterismo cardiaco	0,00	0,00	96,67	3,33	0,00	0	30							0
232 Artroscopia	0,00	0,00	100,00	0,00	0,00	0	30							0
430 Psicosi	20,00	60,00	20,00	0,00	0,00	0	30	5,82	60,73	32,73	0,73	0,00	10	285
036 Interventi sulla retina	0,00	0,00	0,00	0,00	0,00	28	29						5	5
119 Legatura e stripping di vene	0,00	0,00	100,00	0,00	0,00	0	29	0,00	0,00	100,00	0,00	0,00	0	44
039 Interventi sul cristallino con o senza vitrectomia	0,00	100,00	0,00	0,00	0,00	0	27	0,00	100,00	0,00	0,00	0,00	0	2
042 Interventi sulle strutture intraoculari eccetto retina, iride e cristallino	0,00	0,00	94,74	0,00	0,00	7	26	0,00	0,00	100,00	0,00	0,00	0	3
008 Interventi su nervi periferici e cranici e altri interventi su sistema nervoso senza CC	0,00	96,00	4,00	0,00	0,00	0	25	0,00	100,00	0,00	0,00	0,00	0	5
012 Malattie degenerative del sistema nervoso	4,00	0,00	80,00	16,00	0,00	0	25	0,00	0,00	60,21	36,65	3,14	0	191
125 Malattie cardiovascolari eccetto IMA, con cateterismo cardiaco e diagnosi non complicata	4,76	9,52	76,19	9,52	0,00	4	25	9,57	8,51	80,85	1,06	0,00	6	100
Totale dimessi ordinari	6,13	19,61	64,41	8,46	1,11	937	3.727	10,54	15,39	53,23	16,85	3,97	3.309	16.233

Grafico - Ricoveri ordinari Mort Scale anno 2010

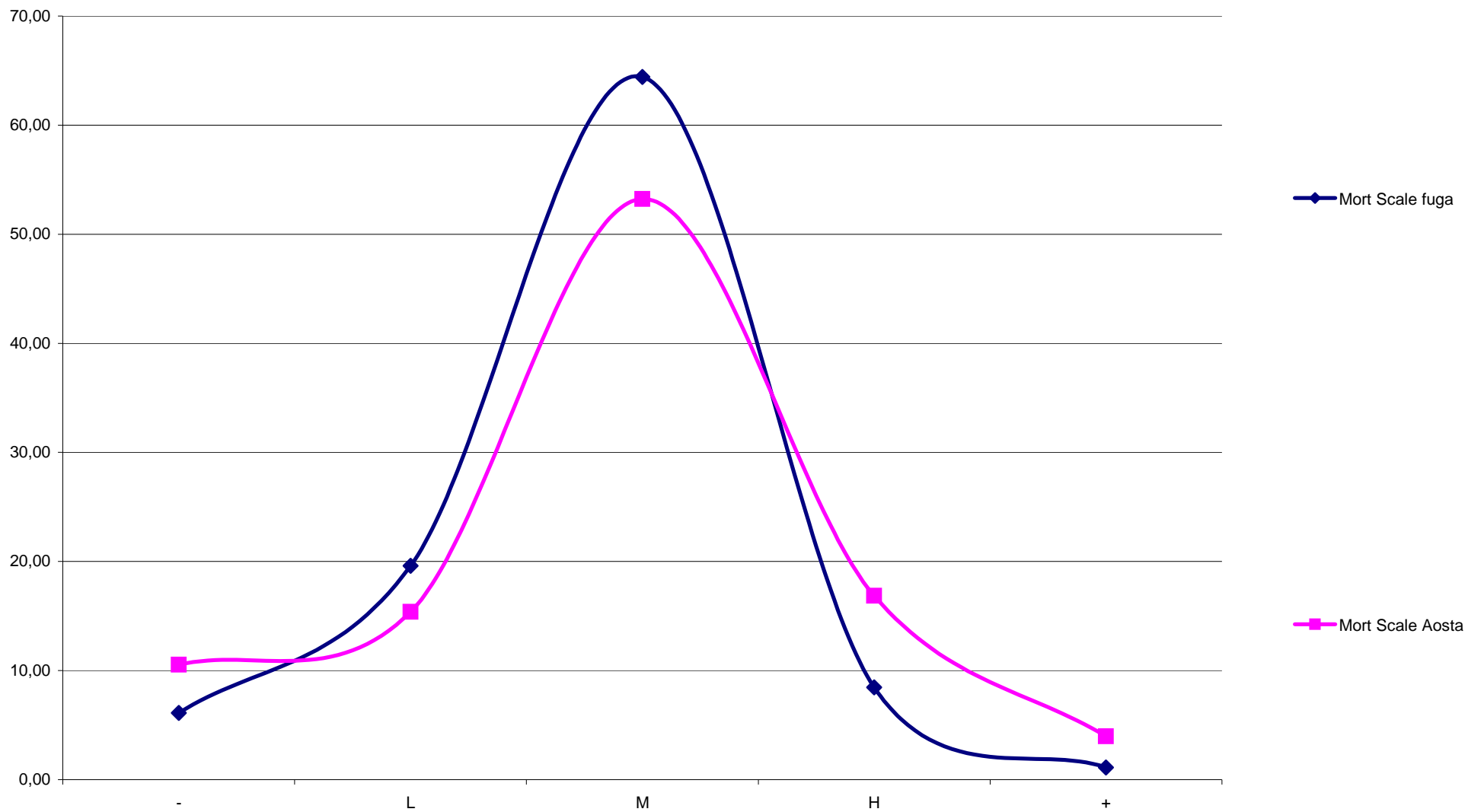

Tav. 23 Los Scale e Degenza Media Grezza ricoveri ordinari - I primi 30 Drg di Fuga 2010 confrontati con l'attività dell'Ospedale di Aosta

DRG	Fuga						Attività Aosta						Fuga degenza media grezza	Aosta degenza media grezza
	-	L	M	H	+	dimessi	-	L	M	H	+	dimessi		
503 Interventi sul ginocchio senza diagnosi principale di infezione	91,47	7,51	1,02	0,00	0,00	293	88,46	7,69	3,85	0,00	0,00	26	1,22	2,23
500 Interventi su dorso e collo eccetto per artrodesi vertebrale senza CC	31,25	50,00	18,75	0,00	0,00	224	23,53	58,82	17,65	0,00	0,00	17	2,06	1,82
544 Sostituzione di articolazioni maggiori o reimpianto degli arti inferiori	0,00	0,00	100,00	0,00	0,00	194	0,00	0,00	99,02	0,98	0,00	205	5,98	15,37
227 Interventi sui tessuti molli senza CC	68,71	31,29	0,00	0,00	0,00	163	55,56	44,44	0,00	0,00	0,00	18	1,34	1,78
245 Malattie dell'osso e artropatie specifiche senza CC	0,00	0,00	100,00	0,00	0,00	117	0,00	0,00	100,00	0,00	0,00	8	14,98	5,00
462 Riabilitazione	0,00	0,00	3,08	87,69	9,23	65	0,00	0,00	0,00	100,00	0,00	33	24,43	25,00
391 Neonato normale	0,00	75,93	24,07	0,00	0,00	54	0,00	98,49	1,51	0,00	0,00	995	3,39	3,01
223 Interventi maggiori su spalla e gomito o altri interventi su arto superiore con CC	73,08	3,85	23,08	0,00	0,00	52	37,50	25,00	37,50	0,00	0,00	8	1,44	5,88
359 Interventi su utero e annessi non per neoplasie maligne senza CC	0,00	40,38	59,62	0,00	0,00	52	0,00	40,15	59,85	0,00	0,00	132	3,71	4,91
410 Chemioterapia non associata a diagnosi secondaria di leucemia acuta	0,00	4,00	96,00	0,00	0,00	50	0,00	0,00	100,00	0,00	0,00	4	5,14	3,25
373 Parto vaginale senza diagnosi complicanti	0,00	95,83	4,17	0,00	0,00	48	0,00	100,00	0,00	0,00	0,00	792	3,69	3,60
225 Interventi sul piede	100,00	0,00	0,00	0,00	0,00	46	86,67	6,67	6,67	0,00	0,00	60	1,61	3,88
498 Artrodesi vertebrale eccetto cervicale senza CC	4,65	9,30	86,05	0,00	0,00	43	33,33	0,00	66,67	0,00	0,00	3	6,98	12,67
538 Escissione locale e rimozione di mezzi di fissazione interna eccetto anca e femore senza CC	32,56	53,49	13,95	0,00	0,00	43	6,67	84,44	8,89	0,00	0,00	45	2,21	1,62
467 Altri fattori che influenzano lo stato di salute	9,52	4,76	61,90	23,81	0,00	42	0,00	26,83	73,17	0,00	0,00	82	5,14	1,90
371 Parto cesareo senza CC	0,00	0,00	97,22	0,00	0,00	36	0,00	0,00	99,47	0,00	0,00	380	5,11	5,02
243 Affezioni mediche del dorso	0,00	14,71	82,35	0,00	0,00	34	0,00	6,52	91,30	2,17	0,00	184	11,53	5,30
002 Craniotomia, età > 17 anni senza CC	3,13	3,13	90,63	3,13	0,00	32	0,00	11,11	88,89	0,00	0,00	9	12,25	18,89
256 Altre diagnosi del sistema muscolo-scheletrico e del tessuto connettivo	0,00	0,00	100,00	0,00	0,00	32	0,00	0,36	99,64	0,00	0,00	279	15,00	24,69
518 Int.sul sist.cardiovasc. per via percutanea senza inserzione di stent nell'arteria coronarica senza IMA	74,19	12,90	12,90	0,00	0,00	31	20,00	60,00	20,00	0,00	0,00	15	4,58	4,33
105 Interventi sulle valvole cardiache e altri interventi maggiori cardiotoracici senza cateterismo cardiaco	0,00	0,00	60,00	36,67	3,33	30						0	10,60	
232 Artroscopia	100,00	0,00	0,00	0,00	0,00	30						0	0,93	
430 Psicosi	0,00	0,00	0,00	83,33	16,67	30	0,00	0,00	4,56	77,89	17,54	285	16,27	13,34
036 Interventi sulla retina	96,55	0,00	0,00	0,00	0,00	29	100,00	0,00	0,00	0,00	0,00	5	2,72	6,80
119 Legatura e stripping di vene	93,10	6,90	0,00	0,00	0,00	29	81,82	9,09	9,09	0,00	0,00	44	0,59	1,07
039 Interventi sul cristallino con o senza vitrectomia	100,00	0,00	0,00	0,00	0,00	27	100,00	0,00	0,00	0,00	0,00	2	0,63	5,00
042 Interventi sulle strutture intraoculari eccetto retina, iride e cristallino	84,62	11,54	0,00	0,00	0,00	26	33,33	66,67	0,00	0,00	0,00	3	3,92	3,67
008 Interventi su nervi periferici e cranici e altri interventi su sistema nervoso senza CC	36,00	64,00	0,00	0,00	0,00	25	20,00	80,00	0,00	0,00	0,00	5	2,40	7,20
012 Malattie degenerative del sistema nervoso	0,00	4,00	72,00	24,00	0,00	25	0,00	0,52	16,75	81,15	1,57	191	16,28	15,63
125 Malattie cardiovascolari eccetto IMA, con cateterismo cardiaco e diagnosi non complicata	80,00	12,00	8,00	0,00	0,00	25	89,00	9,00	2,00	0,00	0,00	100	3,76	4,08
Totale dimessi ordinari	30,40	17,98	42,42	7,83	1,15	3.727	16,90	24,31	46,33	11,27	1,17	16.233	7,18	8,43

Grafico - Ricoveri ordinari Los Scale e degenza media grezza anno 2010

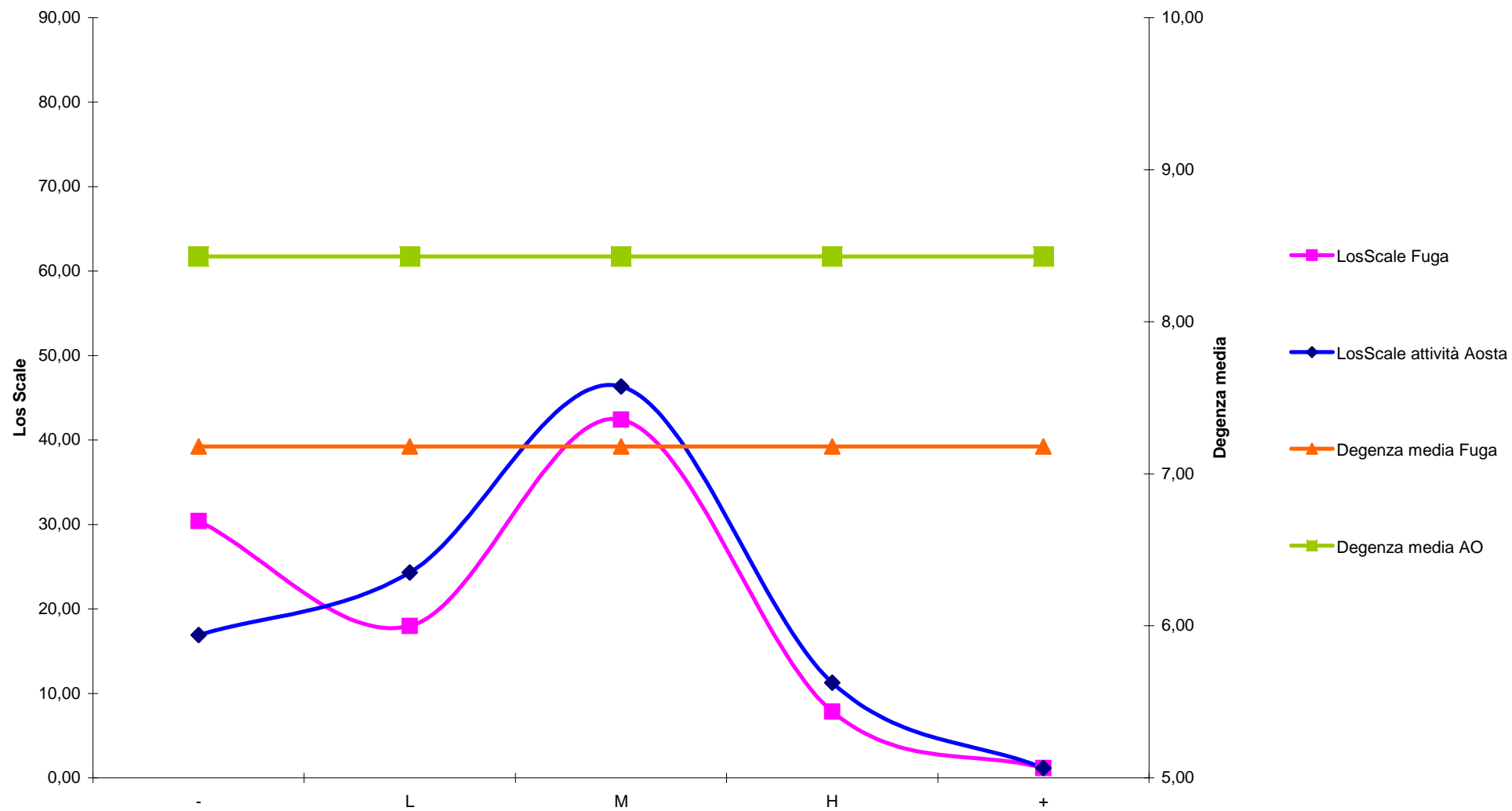

Tav. 24 Drg RD Scale ricoveri ordinari - I primi 20 Istituti di Fuga 2010 confrontati con l'attività dell'Ospedale di Aosta

Codice	Denominazione struttura	-	L	M	H	+	Dimessi ordinari
02000100	Ospedale U. Parini Aosta	26,34	35,37	33,02	4,49	0,76	15.730
01061600	Casa di cura Eporediese - Ivrea	11,89	26,78	43,90	6,02	11,41	631
01062600	Santa Rita Progress - Vercelli	18,02	25,68	45,95	3,15	7,21	222
01002301	Ospedale di Ivrea	23,72	34,42	35,81	5,12	0,47	215
01090101	Ospedale San Giovanni Battista Molinette - Torino	13,07	43,14	39,22	4,58	0,00	153
01065600	La Vialarda S.p.A. - Biella	19,15	28,37	43,97	3,55	4,96	141
01090302	Ospedale Infantile Regina Margherita - Torino	24,59	33,61	28,69	10,66	1,64	122
01090301	Ospedale ostetrico ginecologico Sant'Anna - Torino	8,08	21,21	55,56	13,13	2,02	99
01061100	Casa di cura Villa Maria Pia - Torino	11,22	40,82	45,92	1,02	0,00	98
01062800	Casa di cura San Gaudenzio - Novara	11,96	42,39	43,48	2,17	0,00	92
01090201	centro Traumatologico Ortopedico - Torino	14,04	33,33	45,61	5,26	1,75	57
07094000	Istituto Gaslini - Genova	41,18	25,49	27,45	5,88	0,00	51
03093500	IRCCS S. Raffaele - Milano	20,41	40,82	30,61	6,12	0,00	49
01092000	Centro Auxologico Italiano - Oggebbio	6,52	15,22	56,52	21,74	0,00	46
03094300	Istituto Clinico Humanitas - Rozzano	8,89	42,22	46,67	0,00	2,22	45
01090800	Ospedale Mauriziano Umberto I - Torino	22,22	33,33	40,00	4,44	0,00	45
01090501	Ospedale Maggiore della Carità - Novara	20,93	51,16	25,58	0,00	2,33	43
01061000	Casa di cura Fornaca Di Sessant	25,64	25,64	41,03	7,69	0,00	39
01064000	Casa di Cura Salus - Alessandria	29,73	43,24	27,03	0,00	0,00	37
03090500	Ospedali riuniti - Bergamo	16,67	47,22	27,78	8,33	0,00	36
03094700	IRCSS Policlinico - San Donato Milanese	20,59	58,82	20,59	0,00	0,00	34
Fuga complessiva ricoveri ordinari		17,95	33,32	39,28	6,01	3,22	3.727

Ospedale di Aosta e primi 5 Istituti di fuga

