

SERIE STORICA DELLA MOBILITA' SANITARIA INTERREGIONALE 1999-2008

per tipologia di prestazione, regime di ricovero e tipo di degenza

La serie storica della Mobilità Sanitaria Interregionale evidenzia come nel 2008 si sia registrato un'aumento nel numero di prestazioni erogate e negli importi per quello riguarda la mobilità attiva e una diminuzione degli stessi relativamente alla mobilità passiva (Tav. 1).

Il saldo negativo, determinato dalla differenza tra la mobilità attiva e quella passiva, tendenzialmente in aumento relativamente agli importi fino al 2005, presenta una diminuzione del 2% nel 2006, del 5% nel 2007 e del 12% nel 2008.

In particolare, il saldo negativo relativo alle prestazioni di ricovero, che rappresenta nell'ultimo triennio in media il 92% del saldo complessivo, nel 2007 è diminuito dell'1,5% e nel 2008 dell'11,8% (Tav. 2).

La serie storica per "tipologia di ricovero" considera l'andamento dei ricoveri in regime ordinario ed in Day Hospital, sia in attrazione (Tav. 3) sia in fuga (Tav. 4). Negli anni 2006, 2007 e 2008, il ricovero ordinario ha rappresentato mediamente l'81% della quota di mobilità attiva relativa ai ricoveri, mentre in mobilità passiva si è assestata intorno al 71%.

Tav. 1 Serie storica Mobilità Sanitaria Interregionale 1999/2008 per tipologia di prestazione

Tipologia	1999				2000				2001				2002				2003			
	attiva		passiva		attiva		passiva		attiva		passiva		attiva		passiva		attiva		passiva	
	prest.	importi	prest.	importi	prest.	importi	prest.	importi	prest.	importi	prest.	importi	prest.	importi	prest.	importi	prest.	importi	prest.	importi
Ricoveri	2.128	5.420.249	4.853	13.433.759	1.893	4.719.903	5.000	14.864.699	1.868	4.784.746	5.038	15.742.851	1.864	5.345.880	4.978	17.400.412	1.684	4.876.749	5.179	18.409.146
Medicina generale			2.757	13.123			4.912	21.330			5.619	26.234	2.272	11.656	6.652	33.681	4.070	21.220	9.981	58.091
Specialistica ambulatoriale	21.649	127.795	46.016	924.106	29.629	297.634	62.849	906.868	27.280	312.543	83.104	1.385.853	26.048	376.496	91.463	1.452.180	69.215	574.404	99.352	1.608.440
Farmaceutica	11.960	252.410	10.640	124.890	19.470	271.199	14.342	216.139	22.670	370.249	14.682	212.737	23.188	362.632	14.375	234.046	29.046	479.700	17.026	293.414
Termali			22.772	160.799	20.136	35.407	28.551	151.925	18.708	33.476	21.564	182.646	17.256	31.697	21.951	186.094	17.364	33.849	23.336	199.820
Somministrazione diretta di farmaci			878	58.646			1.029	115.208			7.999	159.162			7.080	201.698			15.362	285.389
Trasporti ambulanze elisoccorso	77	116.997	2	161	244	383.265	6	234	760	486.157	66	12.180	933	536.038	125	18.852	1.137	749.597	156	28.618
Totale	35.814	5.917.451	87.918	14.715.484	71.372	5.707.408	116.689	16.276.403	71.286	5.987.171	138.072	17.721.663	71.561	6.664.399	146.624	19.526.965	122.516	6.735.519	170.392	20.882.918

Tipologia	2004				2005				2006				2007				2008			
	attiva		passiva		attiva		passiva		attiva		passiva		attiva		passiva		attiva		passiva	
	prest.	importi	prest.	importi	prest.	importi	prest.	importi	prest.	importi	prest.	importi	prest.	importi	prest.	importi	prest.	importi	prest.	importi
Ricoveri	1.645	4.737.152	5.413	20.105.548	1.812	5.112.011	5.368	21.089.474	1.853	5.660.754	5.586	20.982.765	1.987	5.731.408	5.409	20.828.875	2.069	6.359.878	5.509	19.673.115
Medicina generale	4.789	24.577	10.657	57.149	5.608	33.175	11.877	66.285	9.751	34.793	19.321	104.040	5.918	34.871	12.893	99.310	5.628	33.176	13.794	108.246
Specialistica ambulatoriale	67.672	770.666	106.714	1.921.410	72.655	747.060	115.896	2.465.453	81.351	707.407	128.307	2.503.350	50.854	639.197	109.601	2.318.930	53.954	709.765	118.481	2.426.144
Farmaceutica	28.746	467.914	13.413	241.340	24.555	405.589	14.938	266.662	27.034	352.404	30.260	382.591	20.190	306.142	18.017	251.828	16.508	242.189	22.005	278.315
Termali	16.740	35.250	22.643	222.590	17.976	38.466	23.309	208.085	17.736	37.085	43.409	222.646	18.872	44.006	20.955	212.477	14.802	32.679	12.073	213.605
Somministrazione diretta di farmaci	245	2.658	28.978	369.369	156	11.954	23.386	439.637	283	10.733	39.021	515.780	14.045	50.946	52.096	468.296	21.352	11.310	35.866	636.032
Trasporti ambulanze elisoccorso	788	633.181	214	41.629	784	645.388	272	54.635	789	662.575	275	53.624	715	1.057.627	320	53.112	799	1.625.883	325	66.602
Totale	120.625	6.671.398	188.032	22.959.036	123.546	6.993.644	195.046	24.590.232	138.797	7.465.751	266.179	24.764.796	112.581	7.864.196	219.291	24.232.827	115.112	9.014.880	208.053	23.402.059

Numero di prestazioni

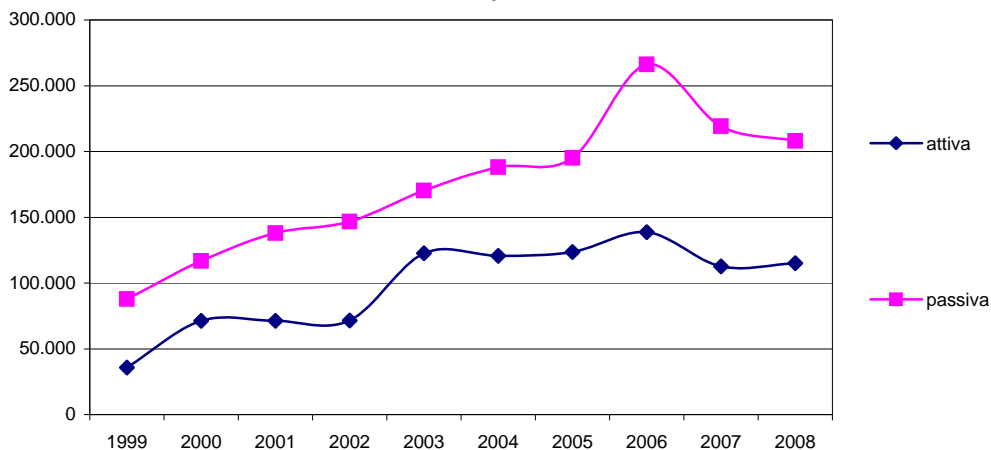

Importi

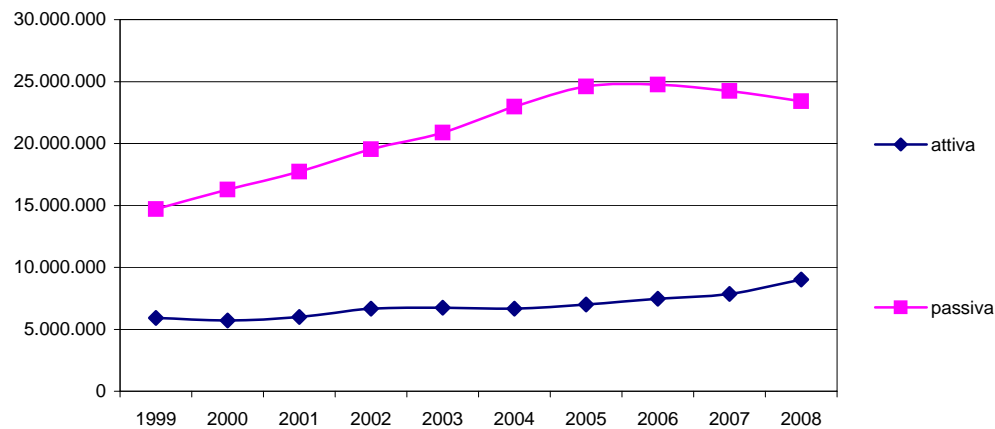

Tav. 2 Serie storica saldo della Mobilità Sanitaria Interregionale 1999-2008 per tipologia di prestazione

Tipologia	1999		2000		2001		2002		2003		2004	
	prestaz.	importi	prestaz.	importi	prestaz.	importi	prestaz.	importi	prestaz.	importi	prestaz.	importi
Ricoveri	-2.725	-8.013.510	-3.107	-10.144.796	-3.170	-10.958.105	-3.114	-12.054.532	-3.495	-13.532.396	-3.768	-15.368.396
Medicina generale	-2.757	-13.123	-4.912	-21.330	-5.619	-26.234	-4.380	-22.026	-5.911	-36.871	-5.868	-32.572
Specialistica ambulatoriale	-24.367	-796.311	-33.220	-609.234	-55.824	-1.073.310	-65.415	-1.075.684	-30.137	-1.034.036	-39.042	-1.150.744
Farmaceutica	1.320	127.520	5.128	55.060	7.988	157.512	8.813	128.586	12.020	186.286	15.333	226.574
Termali	-22.772	-160.799	-8.415	-116.518	-2.856	-149.170	-4.695	-154.397	-5.972	-165.971	-5.903	-187.340
Somministrazione diretta di farmaci	-878	-58.646	-1.029	-115.208	-7.999	-159.162	-7.080	-201.698	-15.362	-285.389	-28.733	-366.711
Trasporti ambulanze elisoccorso	75	116.836	-6	383.031	694	473.977	808	517.185	981	720.979	574	591.552
Totale	-52.104	-8.798.033	-45.317	-10.568.995	-66.786	-11.734.492	-75.063	-12.862.566	-47.876	-14.147.399	-67.407	-16.287.638
% saldo ricoveri su complessivo		91%		96%		93%		94%		96%		94%

Tipologia	2005		2006		2007		2008		variazione % 2006-2007		variazione % 2007-2008	
	prestaz.	importi	prestaz.	importi	prestaz.	importi	prestaz.	importi	prestaz.	importi	prestaz.	importi
Ricoveri	-3.556	-15.977.463	-3.733	-15.322.011	-3.422	-15.097.467	-3.440	-13.313.237	-8,33%	-1,47%	0,53%	-11,82%
Medicina generale	-6.269	-33.110	-9.570	-69.247	-6.975	-64.439	-8.166	-75.070	-27,12%	-6,94%	17,08%	16,50%
Specialistica ambulatoriale	-43.241	-1.718.393	-46.956	-1.795.944	-58.747	-1.679.733	-64.527	-1.716.379	25,11%	-6,47%	9,84%	2,18%
Farmaceutica	9.617	138.927	-3.226	-30.186	2.173	54.314	-5.497	-36.126	-167,36%	-279,93%	-352,97%	-166,51%
Termali	-5.333	-169.619	-25.673	-185.562	-2.083	-168.471	2.729	-180.926	-91,89%	-9,21%	-231,01%	7,39%
Somministrazione diretta di farmaci	-23.230	-427.683	-38.738	-505.047	-38.051	-417.350	-14.514	-624.722	-1,77%	-17,36%	-61,86%	49,69%
Trasporti ambulanze elisoccorso	512	590.753	514	608.951	395	1.004.515	474	1.559.281	-23,15%	64,96%	20,00%	55,23%
Totale	-71.500	-17.596.588	-127.382	-17.299.045	-106.710	-16.368.630	-92.941	-14.387.179	-16,23%	-5,38%	-12,90%	-12,11%
% saldo ricoveri su complessivo		91%		91%		92%		93%				

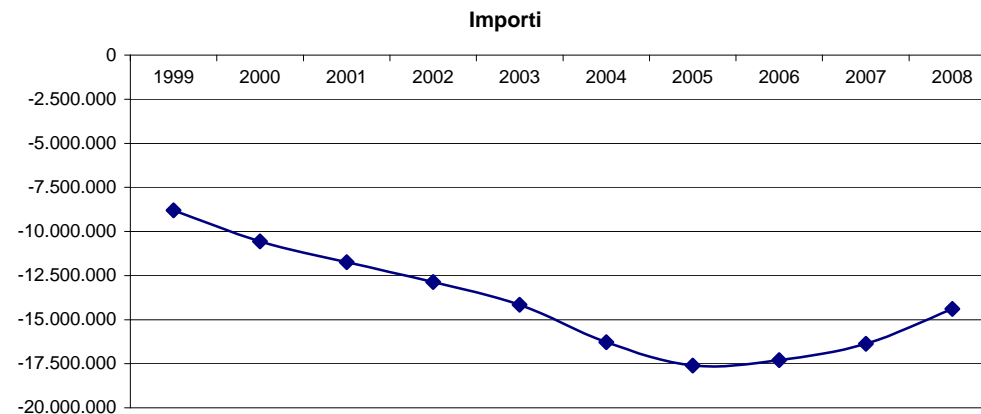

Tav. 3 Serie storica Attrazione Mobilità Sanitaria Interregionale 1999-2008 flusso A (ricoveri)

Tipo di ricovero	1999		2000		2001		2002		2003		2004		2005		2006	
	dimessi	importi	dimessi	importi	dimessi	importi	dimessi	importi	dimessi	importi	dimessi	importi	dimessi	importi	dimessi	importi
Ordinari	1.725	5.466.214	1.454	4.383.568	1.379	4.411.092	1.398	4.961.727	1.381	4.549.029	1.335	4.347.362	1.482	4.683.395	1.518	5.249.194
Day Hospital	612	334.321	443	290.884	573	561.219	466	384.153	303	327.721	310	389.790	330	428.616	335	411.559
Totale	2.337	5.800.535	1.897	4.674.452	1.952	4.972.311	1.864	5.345.880	1.684	4.876.749	1.645	4.737.152	1.812	5.112.011	1.853	5.660.753

Tipo di ricovero	2007		2007%		2008		2008%		variazione % 2005-2006		variazione % 2006-2007		variazione % 2007-2008		variazione % 1999-2008	
	dimessi	importi	dimessi	importi	dimessi	importi	dimessi	importi	dimessi	importi	dimessi	importi	dimessi	importi	dimessi	importi
Ordinari	1.607	5.265.932	80,88%	91,88%	1.682	5.859.118	81,30%	92,13%	2,43%	12,08%	5,86%	0,32%	4,67%	11,26%	-2,49%	7,19%
Day Hospital	380	465.476	19,12%	8,12%	387	500.760	18,70%	7,87%	1,52%	-3,98%	13,43%	13,10%	1,84%	7,58%	-36,76%	49,78%
Totale	1.987	5.731.408	100%	100%	2.069	6.359.878	100%	100%	2,3%	10,7%	7,23%	1,25%	4,13%	10,97%	-11,47%	9,64%

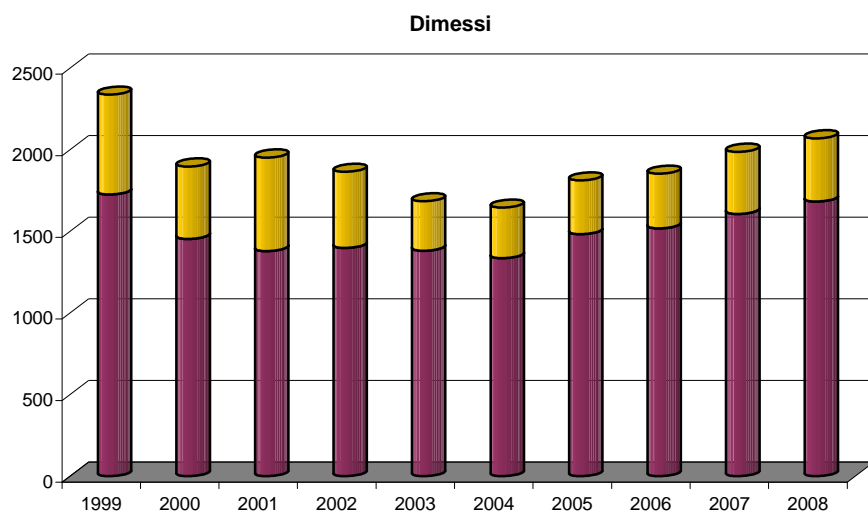

■ Ordinari

■ Day Hospital

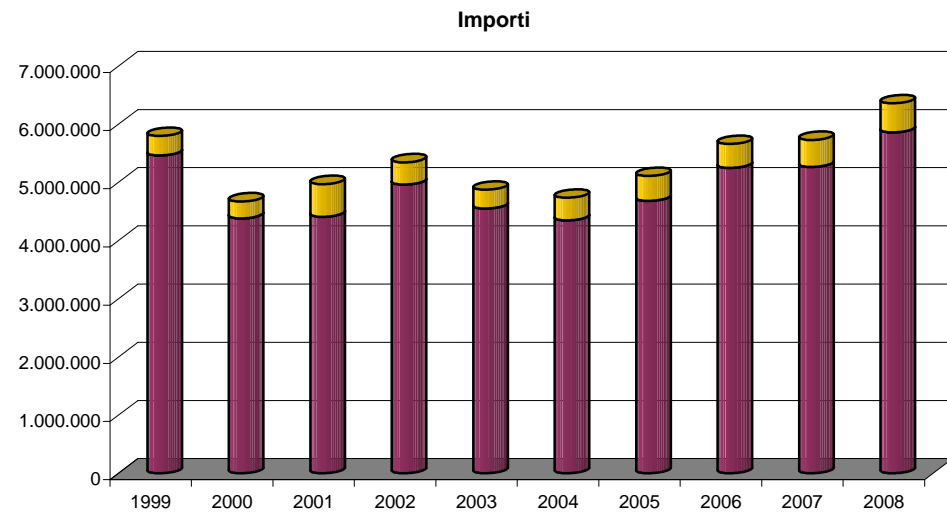

■ Ordinari

■ Day Hospital

Tav. 4 Serie storica Fuga Mobilità Sanitaria Interregionale 1999-2008 flusso A (ricoveri)

Tipo degenza	1999		2000		2001		2002		2003		2004		2005	
	dimessi	importi	dimessi	importi	dimessi	importi	dimessi	importi	dimessi	importi	dimessi	importi	dimessi	importi
Acuti ordinari	3.374	11.290.086	3.428	12.071.408	3.493	12.740.641	3.351	13.954.704	3.572	14.815.578	3.567	15.469.238	3.484	16.330.199
Lungodegenti ordinari	6	22.086	14	50.020	8	23.187	13	47.698	7	27.594	11	56.286	14	58.010
Neuropsichiatrici ordinari	0	0	1	7.050	1	3.021	1	9.057	1	826	0	0	0	0
Riabilitativi ordinari	212	1.194.584	270	1.602.537	294	1.897.202	310	1.812.814	343	1.945.311	412	2.619.599	424	2.615.901
Acuti day hospital	1.241	890.375	1.272	1.100.417	1.237	1.035.241	1.286	1.533.750	1.240	1.590.811	1.404	1.905.392	1.408	1.996.362
Neuropsichiatrici day hospital	0	0	0	0	1	335	0	0	0	0	0	0	0	0
Riabilitativi day hospital	17	24.919	15	33.269	20	41.539	16	42.205	16	29.025	19	55.033	38	89.002
Regime di ricovero														
Ricoveri ordinari	3.592	12.506.755	3.713	13.731.014	3.796	14.664.051	3.675	15.824.273	3.923	16.789.309	3.990	18.145.123	3.922	19.004.110
Day Hospital	1.258	915.294	1.287	1.133.686	1.258	1.077.115	1.302	1.575.955	1.256	1.619.837	1.423	1.960.425	1.446	2.085.364
Totale	4.850	13.422.050	5.000	14.864.700	5.054	15.741.166	4.977	17.400.227	5.179	18.409.146	5.413	20.105.548	5.368	21.089.474

Tipo degenza	2006		2007		2008		2008%		variazione % 2006-2007		variazione % 2007-2008		variazione % 1999-2008	
	dimessi	importi	dimessi	importi	dimessi	importi	dimessi	importi	dimessi	importi	dimessi	importi	dimessi	importi
Acuti ordinari	3.511	15.897.508	3.484	15.919.294	3.392	15.124.292	61,57%	76,88%	-0,77%	0,14%	-2,6%	-5,0%	0,5%	34,0%
Lungodegenti ordinari	7	32.865	12	42.872	7	28.323	0,13%	0,14%	71,4%	30,4%	-41,7%	-33,9%	16,7%	28,2%
Neuropsichiatrici ordinari	0	0	0	0	0	0								
Riabilitativi ordinari	485	2.993.197	459	2.933.321	505	2.277.286	9,17%	11,58%	-5,4%	-2,0%	10,0%	-22,4%	138,2%	90,6%
Acuti day hospital	1.554	1.965.078	1.429	1.826.706	1.580	2.209.166	28,68%	11,23%	-8,0%	-7,0%	10,6%	20,9%	27,3%	148,1%
Neuropsichiatrici day hospital	0	0	0	0	0	0								
Riabilitativi day hospital	29	94.117	25	106.679	25	34.049	0,45%	0,17%	-13,8%	13,3%	0,0%	-68,1%	47,1%	36,6%
Regime di ricovero														
Ricoveri ordinari	4.003	18.923.570	3.995	18.895.488	3.904	17.429.901	70,87%	88,60%	-0,2%	-0,1%	-2,3%	-7,8%	8,7%	39,4%
Day Hospital	1.583	2.059.195	1.454	1.933.386	1.605	2.243.215	29,13%	11,40%	-8,1%	-6,1%	10,4%	16,0%	27,6%	145,1%
Totale	5.586	20.982.765	5.409	20.828.874	5.509	19.673.115	100%	100%	-3,2%	-0,7%	1,8%	-5,5%	13,6%	46,6%

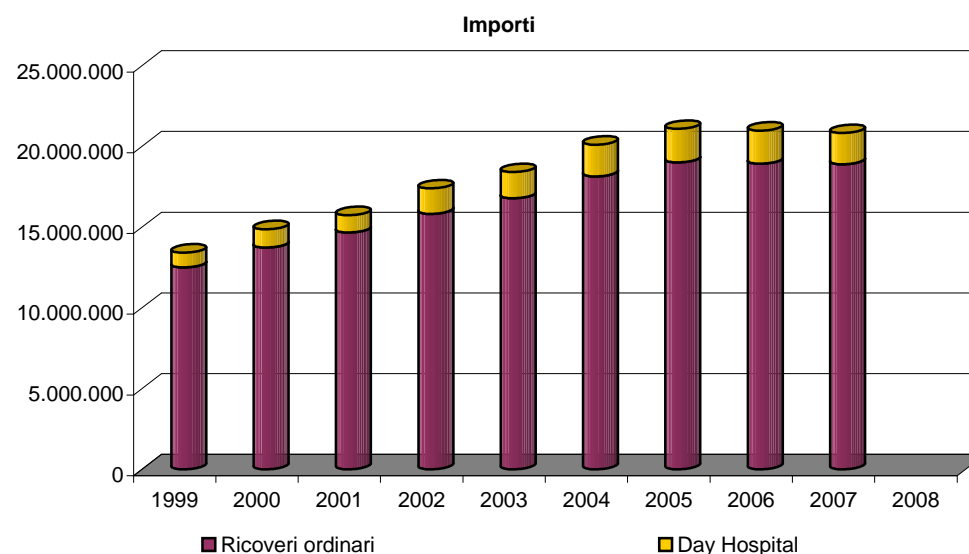
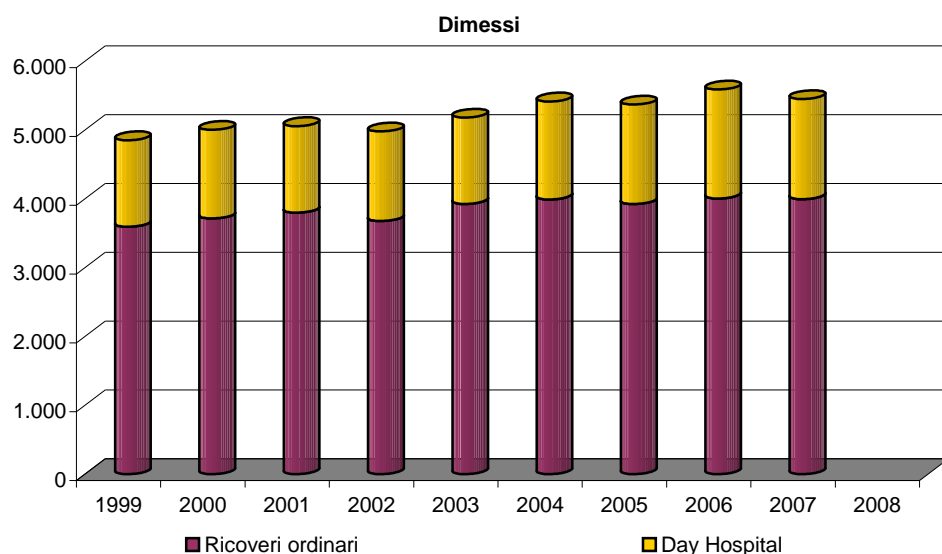

MOBILITA' ATTIVA-PASSIVA 2006/2008 PER REGIONE DI RESIDENZA E DI RICOVERO

Variazioni percentuali e incidenza dei ricoveri sul totale delle prestazioni

Saldo della mobilità per Regione di ricovero

Costo medio del ricovero

I dati finanziari della mobilità relativi al triennio 2006/2008, distribuiti per Regioni di residenza e di ricovero evidenziano, in primo luogo, l'incidenza percentuale degli addebiti per le prestazioni di ricovero sul totale degli importi addebitati: tale percentuale, nell'anno 2008, è stata del 71% in mobilità attiva (tav. 5) e dell'84% in mobilità passiva (tav. 6).

Relativamente ai ricoveri, la variazione percentuale, riferita al periodo 2006-2007 e 2007-2008, è stata per la mobilità attiva rispettivamente del +7% e del +4% in numero di dimissioni e del +1% e +11% per gli importi addebitati, con una sensibile inversione del trend negativo degli ultimi anni. La variazione percentuale di fuga è stata del -3% e del +2% in numero di dimissioni e del -1% e -6% per gli addebiti.

Nel 2008 l'attrazione complessiva è stata di 2.069 ricoveri per un ammontare di € 6.359.878, mentre la fuga ha interessato 5.509 residenti per un importo complessivo di € 19.673.115.

La Regione da cui proviene il maggior numero di pazienti e verso cui si indirizza la maggior fuga è la Regione Piemonte (tav. 5.1 e tav. 6.1) in quanto, essendo di fatto area di confine, determina la cosiddetta "continuità territoriale" caratterizzata da flussi bidirezionali conseguenti alla realtà economica esistente (acquisto e offerta di beni e servizi di varia natura).

Nel 2008 sono state erogate a favore di pazienti piemontesi circa il 63% delle prestazioni di ricovero corrispondenti a circa il 66% degli addebiti complessivi. Nello stesso anno si registra una percentuale di circa il 70% di fuga verso le strutture di ricovero piemontesi per un corrispettivo di circa il 68% degli addebiti totali.

Il Costo Medio del ricovero (tav. 8) in Mobilità Attiva è stato di € 2.884 nel 2007 e di € 3.074 nel 2008; per i medesimi anni in Mobilità Passiva il costo è stato rispettivamente di € 3.851 e di € 3.571.

Tav. 5 Attrazione 2006/2008 - Ricoveri e prestazioni complessive per Regione di residenza

REGIONE	RICOVERI										TOTALE PRESTAZIONI									
	2006		2007		2008		Variazione % 2006-2007		Variazione % 2007-2008		2006		2007		2008		Variazione % 2006-2007		Variazione % 2007-2008	
	n.	importi	n.	importi	n.	importi	n.	importi	n.	importi	n.	importi	n.	importi	n.	importi	n.	importi	n.	importi
Piemonte	1.168	3.738.703	1.278	3.932.610	1.300	4.205.034	9%	5%	2%	7%	62.716	4.420.544	47.204	4.687.525	45.915	5.126.829	-25%	6%	-3%	9%
Lombardia	222	604.735	251	653.990	288	936.107	13%	8%	15%	43%	27.141	1.112.549	21.444	1.321.100	26.352	1.810.260	-21%	19%	23%	37%
Bolzano	1	3.639	1	204	2	1.636	0%	-94%	100%	704%	149	7.072	161	1.960	61	21.195	8%	-72%	-62%	982%
Trento	2	4.419	5	9.607	4	14.345	150%	117%	-20%	49%	159	6.856	229	23.349	230	25.729	44%	241%	0%	10%
Veneto	20	42.354	32	68.623	18	56.077	60%	62%	-44%	-18%	4.276	75.577	3.298	96.414	1.690	123.281	-23%	28%	-49%	28%
Friuli	4	4.526	10	16.376	9	17.788	150%	262%	-10%	9%	477	16.612	647	31.230	676	30.916	36%	88%	4%	-1%
Liguria	95	267.348	86	219.132	96	267.467	-9%	-18%	12%	22%	9.267	431.830	9.645	423.596	10.653	500.489	4%	-2%	10%	18%
Emilia Romagna	47	163.319	41	90.270	56	116.603	-13%	-45%	37%	29%	2.745	209.313	2.610	145.167	2.727	196.589	-5%	-31%	4%	35%
Toscana	29	67.299	20	48.334	29	71.008	-31%	-28%	45%	47%	2.702	117.859	2.609	103.207	1.865	144.229	-3%	-12%	-29%	40%
Umbria	4	7.949	9	27.170	3	6.055	125%	242%	-67%	-78%	447	16.203	490	32.269	323	13.939	10%	99%	-34%	-57%
Marche	12	13.989	14	29.744	14	38.015	17%	113%	0%	28%	738	24.805	627	45.852	856	59.535	-15%	85%	37%	30%
Lazio	28	120.908	32	73.114	42	118.700	14%	-40%	31%	62%	4.328	184.166	3.375	143.308	3.590	200.940	-22%	-22%	6%	40%
Abruzzo	19	59.510	10	41.147	4	15.783	-47%	-31%	-60%	-62%	1.026	64.746	1.140	48.902	776	28.982	11%	-24%	-32%	-41%
Molise	2	5.967	1	2.153	2	7.286	-50%	-64%	100%	238%	57	6.497	100	3.328	69	11.682	75%	-49%	-31%	251%
Campania	31	131.010	29	88.095	31	82.089	-6%	-33%	7%	-7%	3.165	178.069	2.981	125.250	2.878	122.961	-6%	-30%	-3%	-2%
Puglia	17	36.918	27	67.319	20	42.692	59%	82%	-26%	-37%	1.979	59.353	1.836	109.477	1.756	67.924	-7%	84%	-4%	-38%
Basilicata	6	24.097	8	19.529	4	7.483	33%	-19%	-50%	-62%	506	29.538	655	30.277	493	15.592	29%	3%	-25%	-49%
Calabria	78	208.655	73	182.705	82	231.928	-6%	-12%	12%	27%	7.064	280.823	7.484	263.328	7.655	310.496	6%	-6%	2%	18%
Sicilia	44	101.909	38	81.480	46	78.485	-14%	-20%	21%	-4%	4.484	137.887	3.622	115.801	3.803	123.654	-19%	-16%	5%	7%
Sardegna	24	53.498	22	79.808	19	45.296	-8%	49%	-14%	-43%	5.371	85.453	2.424	112.857	2.744	79.661	-55%	32%	13%	-29%
Totale	1.853	5.660.754	1.987	5.731.408	2.069	6.359.878	7%	1%	4%	11%	138.797	7.465.751	112.581	7.864.196	115.112	9.014.880	-19%	5%	2%	15%
% dei ricoveri sugli addebiti totali	76%		73%		71%															

Tav. 5.1 Attrazione 2006/2008 - Distribuzione dei ricoveri per Regione di residenza e % sull'attrazione complessiva

REGIONE	2006				2007				2008			
	dimessi	%	importi	%	dimessi	%	importi	%	dimessi	%	importi	%
Piemonte	1.168	63,03%	3.738.703	66,05%	1.278	64,32%	3.932.610	68,62%	1.300	62,83%	4.205.034	66,12%
Lombardia	222	11,98%	604.735	10,68%	251	12,63%	653.990	11,41%	288	13,92%	936.107	14,72%
Bolzano	1	0,05%	3.639	0,06%	1	0,05%	204	0,00%	2	0,10%	1.636	0,03%
Trento	2	0,11%	4.419	0,08%	5	0,25%	9.607	0,17%	4	0,19%	14.345	0,23%
Veneto	20	1,08%	42.354	0,75%	32	1,61%	68.623	1,20%	18	0,87%	56.077	0,88%
Friuli	4	0,22%	4.526	0,08%	10	0,50%	16.376	0,29%	9	0,43%	17.788	0,28%
Liguria	95	5,13%	267.348	4,72%	86	4,33%	219.132	3,82%	96	4,64%	267.467	4,21%
EmiliaRomagna	47	2,54%	163.319	2,89%	41	2,06%	90.270	1,58%	56	2,71%	116.603	1,83%
Toscana	29	1,57%	67.299	1,19%	20	1,01%	48.334	0,84%	29	1,40%	71.008	1,12%
Umbria	4	0,22%	7.949	0,14%	9	0,45%	27.170	0,47%	3	0,14%	6.055	0,10%
Marche	12	0,65%	13.989	0,25%	14	0,70%	29.744	0,52%	14	0,68%	38.015	0,60%
Lazio	28	1,51%	120.908	2,14%	32	1,61%	73.114	1,28%	42	2,03%	118.700	1,87%
Abruzzo	19	1,03%	59.510	1,05%	10	0,50%	41.147	0,72%	4	0,19%	15.783	0,25%
Molise	2	0,11%	5.967	0,11%	1	0,05%	2.153	0,04%	2	0,10%	7.286	0,11%
Campania	31	1,67%	131.010	2,31%	29	1,46%	88.095	1,54%	31	1,50%	82.089	1,29%
Puglia	17	0,92%	36.918	0,65%	27	1,36%	67.319	1,17%	20	0,97%	42.692	0,67%
Basilicata	6	0,32%	24.097	0,43%	8	0,40%	19.529	0,34%	4	0,19%	7.483	0,12%
Calabria	78	4,21%	208.655	3,69%	73	3,67%	182.705	3,19%	82	3,96%	231.928	3,65%
Sicilia	44	2,37%	101.909	1,80%	38	1,91%	81.480	1,42%	46	2,22%	78.485	1,23%
Sardegna	24	1,30%	53.498	0,95%	22	1,11%	79.808	1,39%	19	0,92%	45.296	0,71%
Totale	1.853	100,00%	5.660.754	100,00%	1.987	100,00%	5.731.408	100,00%	2.069	100,00%	6.359.878	100,00%

Prime 3 Regioni per n. dimessi

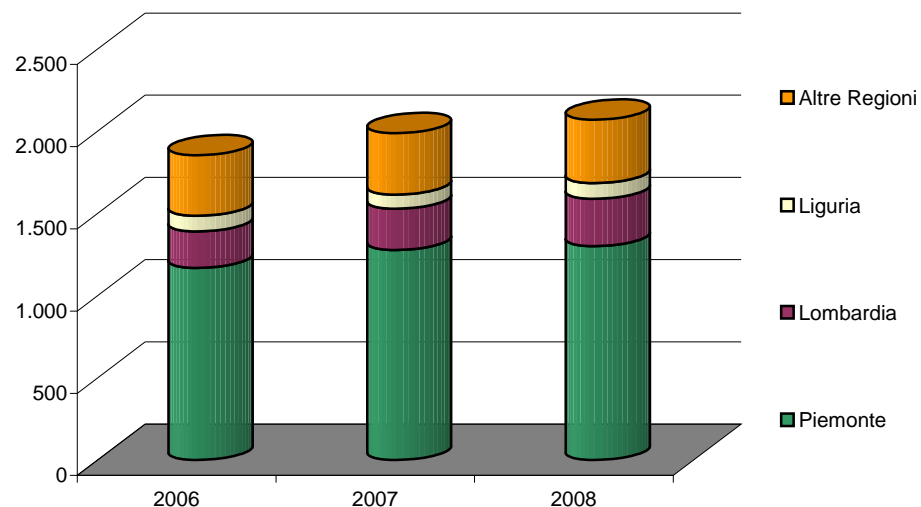

Prime 3 Regioni per importi

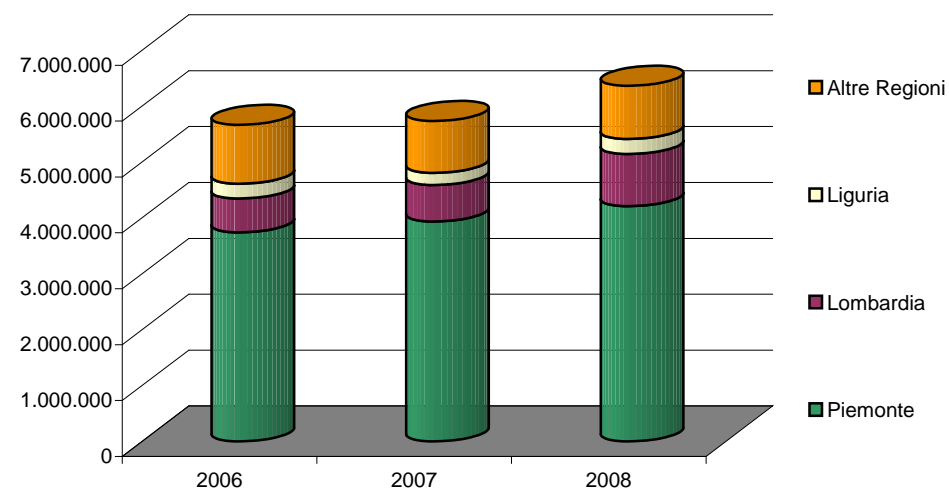

Tav. 6 Fuga 2006/2008 - Ricoveri e prestazioni complessive per Regione addebitante

REGIONE	RICOVERI										TOTALE PRESTAZIONI									
	2006		2007		2008		Variazione % 2006-2007		Variazione % 2007-2008		2006		2007		2008		Variazione % 2006-2007		Variazione % 2007-2008	
	n.	importi	n.	importi	n.	importi	n.	importi	n.	importi	n.	importi	n.	importi	n.	importi	n.	importi	n.	importi
Piemonte	3.880	14.218.440	3.723	13.401.762	3856	13.544.693	-4%	-6%	4%	1%	139.816	16.814.428	134.945	15.725.539	126.047	16.065.238	-5%	-6%	-7%	2%
Lombardia	906	4.350.709	914	4.664.901	853	3.738.542	1%	7%	-7%	-20%	31.719	4.814.399	28.728	5.148.481	29.733	4.355.580	-27%	7%	3%	-15%
ACISMOM Lombardia															2	39				
Bolzano	4	10.723	7	12.444	1	3.953	75%	16%	-86%	-68%	110	11.321	341	18.570	260	6.579	201%	64%	-24%	-65%
Trento	3	7.855	4	7.888	5	21.689	33%	0%	25%	175%	806	11.967	568	12.847	533	30.182	-60%	7%	-6%	135%
Veneto	82	289.891	93	424.754	79	263.555	13%	47%	-15%	-38%	9.460	363.199	6.609	502.467	6.146	335.497	-63%	38%	-7%	-33%
Friuli	9	13.945	5	8.723	11	27.616	-44%	-37%	120%	217%	1.269	24.310	461	13.502	625	35.007	-71%	-44%	36%	159%
Liguria	306	1.086.146	328	1.347.144	324	1.154.424	7%	24%	-1%	-14%	18.639	1.218.757	13.168	1.502.783	16.634	1.324.824	-33%	23%	26%	-12%
ACISMOM Liguria															8	250				
Emilia Romagna	94	375.800	89	388.786	79	235.066	-5%	3%	-11%	-40%	21.246	508.043	17.948	513.316	16.810	349.059	-52%	1%	-6%	-32%
Toscana	78	225.473	81	178.000	100	286.014	4%	-21%	23%	61%	11.421	328.063	5.710	275.951	6.354	333.332	-63%	-16%	11%	21%
Umbria	7	14.295	4	38.529	7	13.864	-43%	170%	75%	-64%	170	15.937	176	40.992	329	17.427	-40%	157%	87%	-57%
Marche	13	44.410	6	12.462	8	12.055	-54%	-72%	33%	-3%	717	49.610	504	17.720	533	17.609	-46%	-64%	6%	-1%
Lazio	26	55.750	25	54.452	27	66.611	-4%	-2%	8%	22%	5.795	106.720	2.293	82.002	2.593	101.362	-74%	-23%	13%	24%
Bambin Gesù	3	4.458			1	1.325					11	4.639	26	101	4	1.346	136%	-98%	-85%	1232%
ACISMOM Lazio	5	25.168								5	25.168						-100%	-100%		
Abruzzo	10	16.462	7	15.621	19	24.225	-30%	-5%	171%	55%	605	22.975	522	24.492	773	31.070	-23%	7%	48%	27%
Molise	3	9.205	12	23.443	4	5.975	300%	155%	-67%	-75%	35	9.791	61	24.530	51	6.773	74%	151%	-16%	-72%
Campania	26	49.750	15	17.959	20	47.523	-42%	-64%	33%	165%	3.895	70.099	2.679	52.480	2.904	82.960	-84%	-25%	8%	58%
Puglia	19	20.273	11	21.687	5	9.197	-42%	7%	-55%	-58%	755	25.399	741	29.360	978	20.162	-42%	16%	32%	-31%
Basilicata	4	2.089								211	2.865	69	844	58	583		-53%	-71%	-16%	-31%
Calabria	49	90.705	44	98.558	50	118.314	-10%	9%	14%	20%	1.400	104.242	1.962	115.807	2.520	145.952	-8%	11%	28%	26%
Sicilia	29	35.306	24	66.808	30	38.327	-17%	89%	25%	-43%	16.633	177.676	412	73.162	2.117	58.290	-98%	-59%	414%	-20%
Sardegna	30	35.911	17	44.953	30	60.147	-43%	25%	76%	34%	1.461	55.186	1.368	57.880	2.007	82.940	-14%	5%	47%	43%
Totale	5.586	20.982.765	5.409	20.828.875	5.509	19.673.115	-3%	-1%	2%	-6%	266.179	24.764.796	219.291	24.232.827	218.019	23.402.061	-27%	-2%	-1%	-3%
% ricoveri su addebiti totali	85%		86%		84%															

Tav.6.1 Fuga 2006/2008 - Distribuzione dei ricoveri per Regione addebitante e % sulla fuga complessiva

REGIONE	2006				2007				2008			
	dimessi	%	importi	%	dimessi	%	importi	%	dimessi	%	importi	%
Piemonte	3.880	69,46%	14.218.440	67,76%	3.723	68,83%	13.401.762	64,34%	3856	69,99%	13.544.693	68,85%
Lombardia	906	16,22%	4.350.709	20,73%	914	16,90%	4.664.901	22,40%	853	15,48%	3.738.542	19,00%
Bolzano	4	0,07%	10.723	0,05%	7	0,13%	12.444	0,06%	1	0,02%	3.953	0,02%
Trento	3	0,05%	7.855	0,04%	4	0,07%	7.888	0,04%	5	0,09%	21.689	0,11%
Veneto	82	1,47%	289.891	1,38%	93	1,72%	424.754	2,04%	79	1,43%	263.555	1,34%
Friuli	9	0,16%	13.945	0,07%	5	0,09%	8.723	0,04%	11	0,20%	27.616	0,14%
Liguria	306	5,48%	1.086.146	5,18%	328	6,06%	1.347.144	6,47%	324	5,88%	1.154.424	5,87%
EmiliaRomagna	94	1,68%	375.800	1,79%	89	1,65%	388.786	1,87%	79	1,43%	235.066	1,19%
Toscana	78	1,40%	225.473	1,07%	81	1,50%	178.000	0,85%	100	1,82%	286.014	1,45%
Umbria	7	0,13%	14.295	0,07%	4	0,07%	38.529	0,18%	7	0,13%	13.864	0,07%
Marche	13	0,23%	44.410	0,21%	6	0,11%	12.462	0,06%	8	0,15%	12.055	0,06%
Lazio	26	0,47%	55.750	0,27%	25	0,46%	54.452	0,26%	27	0,49%	66.611	0,34%
Bambin Gesù	3	0,05%	4.458	0,02%		0,00%		0,00%	1	0,02%	1.325	0,01%
ACISMOM	5	0,09%	25.168	0,12%		0,00%		0,00%		0,00%		0,00%
Abruzzo	10	0,18%	16.462	0,08%	7	0,13%	15.621	0,07%	19	0,34%	24.225	0,12%
Molise	3	0,05%	9.205	0,04%	12	0,22%	23.443	0,11%	4	0,07%	5.975	0,03%
Campania	26	0,47%	49.750	0,24%	15	0,28%	17.959	0,09%	20	0,36%	47.523	0,24%
Puglia	19	0,34%	20.273	0,10%	11	0,20%	21.687	0,10%	5	0,09%	9.197	0,05%
Basilicata	4	0,07%	2.089	0,01%		0,00%		0,00%		0,00%		0,00%
Calabria	49	0,88%	90.705	0,43%	44	0,81%	98.558	0,47%	50	0,91%	118.314	0,60%
Sicilia	29	0,52%	35.306	0,17%	24	0,44%	66.808	0,32%	30	0,54%	38.327	0,19%
Sardegna	30	0,54%	35.911	0,17%	17	0,31%	44.953	0,22%	30	0,54%	60.147	0,31%
Totale	5.586	100,00%	20.982.765	100,00%	5.409	100,00%	20.828.875	100,00%	5.509	100,00%	19.673.115	100,00%

Prime 3 Regioni per n. dimessi

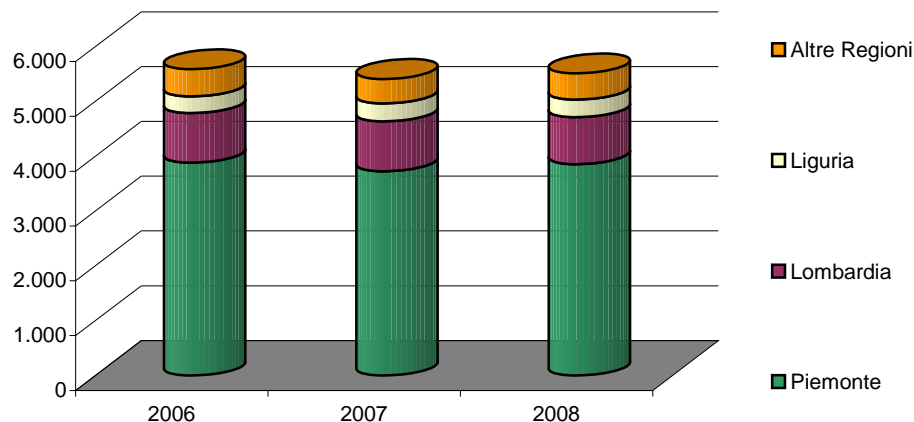

Prime 3 Regioni per importi

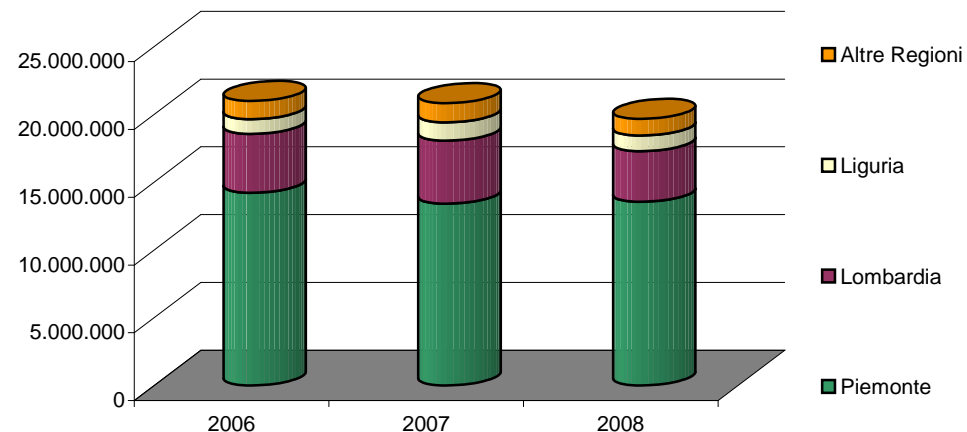

Tav. 7 Saldo dei ricoveri per Regione addebitante 2006/2008 - Variazione % delle prime 4 Regioni di fuga

A = Mobilità attiva

P = Mobilità passiva

S= Saldo (differenza tra mobilità attiva e passiva)

REGIONE	2006						2007						2008					
	dimessi			importi			dimessi			importi			dimessi			importi		
	A	P	S	A	P	S	A	P	S	A	P	S	A	P	S	A	P	S
Piemonte	1.168	3.880	-2.712	3.738.703	14.218.440	-10.479.737	1.278	3.723	-2.445	3.932.610	13.401.762	-9.469.153	1.300	3.856	-2.556	4.205.034	13.544.693	-9.339.659
Lombardia	222	906	-684	604.735	4.350.709	-3.745.974	251	914	-663	653.990	4.664.901	-4.010.911	288	853	-565	936.107	3.738.542	-2.802.435
Bolzano	1	4	-3	3.639	10.723	-7.084	1	7	-6	204	12.444	-12.241	2	1	1	1.636	3.953	-2.317
Trento	2	3	-1	4.419	7.855	-3.436	5	4	1	9.607	7.888	1.719	4	5	-1	14.345	21.689	-7.344
Veneto	20	82	-62	42.354	289.891	-247.537	32	93	-61	68.623	424.754	-356.131	18	79	-61	56.077	263.555	-207.478
Friuli	4	9	-5	4.526	13.945	-9.420	10	5	5	16.376	8.723	7.652	9	11	-2	17.788	27.616	-9.829
Liguria	95	306	-211	267.348	1.086.146	-818.798	86	328	-242	219.132	1.347.144	-1.128.012	96	324	-228	267.467	1.154.424	-886.957
Emilia Romagna	47	94	-47	163.319	375.800	-212.481	41	89	-48	90.270	388.786	-298.515	56	79	-23	116.603	235.066	-118.463
Toscana	29	78	-49	67.299	225.473	-158.174	20	81	-61	48.334	178.000	-129.667	29	100	-71	71.008	286.014	-215.006
Umbria	4	7	-3	7.949	14.295	-6.345	9	4	5	27.170	38.529	-11.360	3	7	-4	6.055	13.864	-7.809
Marche	12	13	-1	13.989	44.410	-30.421	14	6	8	29.744	12.462	17.282	14	8	6	38.015	12.055	25.960
Lazio	28	26	2	120.908	55.750	65.157	32	25	7	73.114	54.452	18.663	42	27	15	118.700	66.611	52.089
Bambin Gesù		3	-3		4.458	-4.458								1	-1		1.325	-1.325
ACISMOM		5	-5		25.168	-25.168												
Abruzzo	19	10	9	59.510	16.462	43.048	10	7	3	41.147	15.621	25.526	4	19	-15	15.783	24.225	-8.442
Molise	2	3	-1	5.967	9.205	-3.238	1	12	-11	2.153	23.443	-21.291	2	4	-2	7.286	5.975	1.311
Campania	31	26	5	131.010	49.750	81.260	29	15	14	88.095	17.959	70.136	31	20	11	82.089	47.523	34.567
Puglia	17	19	-2	36.918	20.273	16.646	27	11	16	67.319	21.687	45.633	20	5	15	42.692	9.197	33.495
Basilicata	6	4	2	24.097	2.089	22.008	8		8	19.529		19.529	4		4	7.483		7.483
Calabria	78	49	29	208.655	90.705	117.950	73	44	29	182.705	98.558	84.147	82	50	32	231.928	118.314	113.614
Sicilia	44	29	15	101.909	35.306	66.604	38	24	14	81.480	66.808	14.672	46	30	16	78.485	38.327	40.158
Sardegna	24	30	-6	53.498	35.911	17.587	22	17	5	79.808	44.953	34.855	19	30	-11	45.296	60.147	-14.851
Totale	1.853	5.586	-3.733	5.660.754	20.982.765	-15.322.011	1.987	5.409	-3.422	5.731.408	20.828.875	-15.097.467	2.069	5.509	-3.440	6.359.878	19.673.115	-13.313.237

Tav. 8 Mobilità attiva-passiva ricoveri 2006/2008 - Distribuzione per Regione di residenza e Regione di ricovero - Costo Medio del ricovero

CM = costo medio

Regione	2006								2007								2008							
	attiva				passiva				attiva				passiva				attiva				passiva			
	dim.	%	Importi	CM	dim.	%	Importi	CM	dim.	%	Importi	CM	dim.	%	Importi	CM	dim.	%	Importi	CM	dim.	%	Importi	CM
Piemonte	1.168	63,03	3.738.703	3.201	3.880	69,46	14.218.440	3.665	1.278	64,32	3.932.610	3.077	3.723	68,83	13.401.762	3.600	1.300	62,83	4.205.034	3.235	3.856	69,99	13.544.693	3.513
Lombardia	222	11,98	604.735	2.724	906	16,22	4.350.709	4.802	251	12,63	653.990	2.606	914	16,90	4.664.901	5.104	288	13,92	936.107	3.250	853	15,48	3.738.542	4.383
Bolzano	1	0,05	3.639	3.639	4	0,07	10.723	2.681	1	0,05	204	204	7	0,13	12.444	1.778	2	0,10	1.636	818	1	0,02	3.953	3.953
Trento	2	0,11	4.419	2.210	3	0,05	7.855	2.618	5	0,25	9.607	1.921	4	0,07	7.888	1.972	4	0,19	14.345	3.586	5	0,09	21.689	4.338
Veneto	20	1,08	42.354	2.118	82	1,47	289.891	3.535	32	1,61	68.623	2.144	93	1,72	424.754	4.567	18	0,87	56.077	3.115	79	1,43	263.555	3.336
Friuli	4	0,22	4.526	1.131	9	0,16	13.945	1.549	10	0,50	16.376	1.638	5	0,09	8.723	1.745	9	0,43	17.788	1.976	11	0,20	27.616	2.511
Liguria	95	5,13	267.348	2.814	306	5,48	1.086.146	3.549	86	4,33	219.132	2.548	328	6,06	1.347.144	4.107	96	4,64	267.467	2.786	324	5,88	1.154.424	3.563
Emilia Romagna	47	2,54	163.319	3.475	94	1,68	375.800	3.998	41	2,06	90.270	2.202	89	1,65	388.786	4.368	56	2,71	116.603	2.082	79	1,43	235.066	2.976
Toscana	29	1,57	67.299	2.321	78	1,40	225.473	2.891	20	1,01	48.334	2.417	81	1,50	178.000	2.198	29	1,40	71.008	2.449	100	1,82	286.014	2.860
Umbria	4	0,22	7.949	1.987	7	0,13	14.295	2.042	9	0,45	27.170	3.019	4	0,07	38.529	9.632	3	0,14	6.055	2.018	7	0,13	13.864	1.981
Marche	12	0,65	13.989	1.166	13	0,23	44.410	3.416	14	0,70	29.744	2.125	6	0,11	12.462	2.077	14	0,68	38.015	2.715	8	0,15	12.055	1.507
Lazio	28	1,51	120.908	4.318	26	0,47	55.750	2.144	32	1,61	73.114	2.285	25	0,46	54.452	2.178	42	2,03	118.700	2.826	27	0,49	66.611	2.467
Bambin Gesù					3	0,05	4.458	1.486													1	0,02	1.325	1.325
ACISMOM					5	0,09	25.168	5.034																0,00
Abruzzo	19	1,03	59.510	3.132	10	0,18	16.462	1.646	10	0,50	41.147	4.115	7	0,13	15.621	2.232	4	0,19	15.783	3.946	19	0,34	24.225	1.275
Molise	2	0,11	5.967	2.984	3	0,05	9.205	3.068	1	0,05	2.153	2.153	12	0,22	23.443	1.954	2	0,10	7.286	3.643	4	0,07	5.975	1.494
Campania	31	1,67	131.010	4.226	26	0,47	49.750	1.913	29	1,46	88.095	3.038	15	0,28	17.959	1.197	31	1,50	82.089	2.648	20	0,36	47.523	2.376
Puglia	17	0,92	36.918	2.172	19	0,34	20.273	1.067	27	1,36	67.319	2.493	11	0,20	21.687	1.972	20	0,97	42.692	2.135	5	0,09	9.197	1.839
Basilicata	6	0,32	24.097	4.016	4	0,07	2.089	522	8	0,40	19.529	2.441			0,00		4	0,19	7.483	1.871			0,00	
Calabria	78	4,21	208.655	2.675	49	0,88	90.705	1.851	73	3,67	182.705	2.503	44	0,81	98.558	2.240	82	3,96	231.928	2.828	50	0,91	118.314	2.366
Sicilia	44	2,37	101.909	2.316	29	0,52	35.306	1.217	38	1,91	81.480	2.144	24	0,44	66.808	2.784	46	2,22	78.485	1.706	30	0,54	38.327	1.278
Sardegna	24	1,30	53.498	2.229	30	0,54	35.911	1.197	22	1,11	79.808	3.628	17	0,31	44.953	2.644	19	0,92	45.296	2.384	30	0,54	60.147	2.005
Totale	1.853	100,00	5.660.754	3.055	5.586	100,00	20.982.765	3.756	1.987	100,00	5.731.408	2.884	5.409	100,00	20.828.875	3.851	2.069	100,00	6.359.878	3.074	5.509	100,00	19.673.115	3.571

Per la rappresentazione grafica il CM delle prime 5 regioni di fuga è stato calcolato ponendo il CM complessivo della mobilità attiva = 1

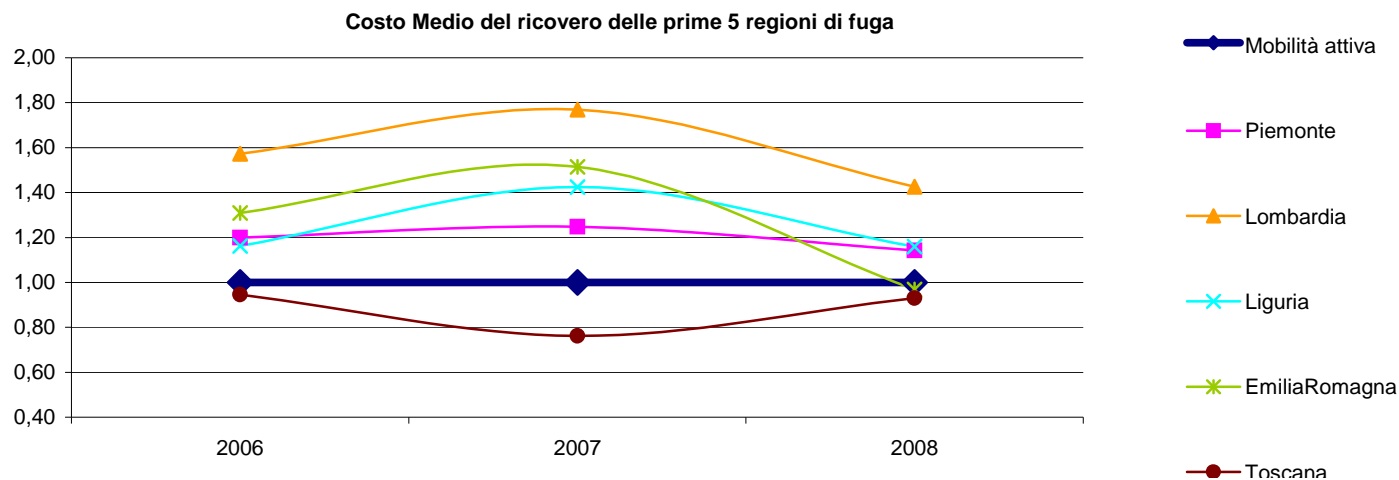

MOBILITA' SANITARIA ATTIVA (ATTRAZIONE) 2006/2008

Ripartizione per MDC (Major Diagnostic Category)

Primi 30 Drg attrazione complessiva

Primi 20 Drg attrazione dalla Regione Piemonte

Nell'attrazione complessiva (Tav. 9) il codice MDC con il maggior numero di dimessi è lo 05 - Malattie e disturbi dell'apparato cardiocircolatorio.

Variazioni significative si sono registrate per i seguenti MDC:

01 - Malattie e disturbi del sistema nervoso - passato da 119 dimessi nel 2007 a 159 nel 2008, con un incremento del 33%;

12 - Malattie e disturbi dell'apparato riproduttivo maschile, che con 152 dimessi nel 2007 e 124 nel 2008 denota un decremento del 18%.

L'analisi dei primi 30 DRG (Tav. 10) evidenzia che il DRG con il maggior numero di dimessi è, come negli anni precedenti, il 478 "Altri interventi sul sistema cardiovascolare con complicazioni" che ha avuto però un decremento del 5% rispetto al 2007.

Il DRG 297 "Disturbi della nutrizione e miscelanea di disturbi del metabolismo, età > 17 senza complicazioni", è salito da 87 dimessi nel 2007 a 93 nel 2008 con un incremento del 7%.

Il DRG 288 "Interventi per obesità", che dal 2006 al 2007 aveva registrato un incremento del 13%, è sceso nel 2008 a 53 dimessi, con una diminuzione rispetto all'anno precedente del 12%.

I pazienti provenienti dalla Regione Piemonte (Tav. 10.1) rappresentano nel 2008 il 63% dell'attrazione complessiva.

Tav. 9 Attrazione 2006/2008 per MDC

MDC	2006		2007		2008		2008%		Variazione % 07/08	
	dimessi	importi	dimessi	importi	dimessi	importi	dimessi	importi	dimessi	importi
(05) Malattie e disturbi dell'apparato cardiocircolatorio	413	1.686.449	404	1.744.839	414	1.819.448	20,01%	28,61%	2,48%	4,28%
(08) Malattie e disturbi dell'apparato muscoscheletrico e del tessuto connettivo	153	416.634	204	527.985	215	617.588	10,39%	9,71%	5,39%	16,97%
(10) Malattie e disturbi endocrini, metabolici e nutrizionali	149	530.608	197	455.882	206	526.520	9,96%	8,28%	4,57%	15,49%
(11) Malattie e disturbi del rene e delle vie urinarie	171	562.315	166	441.704	161	475.847	7,78%	7,48%	-3,01%	7,73%
(01) Malattie e disturbi del sistema nervoso	139	414.012	119	475.360	159	430.983	7,68%	6,78%	33,61%	-9,34%
(06) Malattie e disturbi dell'apparato digerente	127	412.699	157	368.980	146	423.434	7,06%	6,66%	-7,01%	14,76%
(12) Malattie e disturbi dell'apparato riproduttivo maschile	123	302.762	152	376.906	124	295.743	5,99%	4,65%	-18,42%	-21,53%
(14) Gravidanza, parto, puerperio	116	157.990	123	175.862	114	165.520	5,51%	2,60%	-7,32%	-5,88%
(04) Malattie e disturbi dell'apparato respiratorio	74	334.524	81	265.999	83	270.480	4,01%	4,25%	2,47%	1,68%
(15) Malattie e disturbi del periodo neonatale	60	65.141	62	57.565	69	89.110	3,33%	1,40%	11,29%	54,80%
(09) Malattie e disturbi della pelle, del tessuto sottocutaneo e della mammella	53	171.806	49	184.439	57	166.399	2,75%	2,62%	16,33%	-9,78%
(07) Malattie e disturbi epatobiliari e del pancreas	39	106.100	42	136.583	55	144.681	2,66%	2,27%	30,95%	5,93%
(13) Malattie e disturbi dell'apparato riproduttivo femminile	40	75.085	48	101.004	45	85.103	2,17%	1,34%	-6,25%	-15,74%
(19) Malattie e disturbi mentali	47	98.294	44	81.846	44	92.635	2,13%	1,46%	0,00%	13,18%
(03) Malattie e disturbi dell'orecchio, del naso, della bocca e della gola	43	53.910	41	62.869	44	54.193	2,13%	0,85%	7,32%	-13,80%
(02) Malattie e disturbi dell'occhio	22	23.438	38	42.373	35	42.118	1,69%	0,66%	-7,89%	-0,60%
(17) Malattie e disturbi mieloproliferativi e neoplasie scarsamente differenziate	26	89.986	18	109.159	33	161.138	1,59%	2,53%	83,33%	47,62%
(21) Traumatismi, avvelenamenti ed effetti tossici dei farmaci	19	38.879	10	19.943	23	51.019	1,11%	0,80%	130,00%	155,82%
(24) Politraumatismi	4	28.960	13	53.728	11	70.622	0,53%	1,11%	-15,38%	31,44%
(16) Malattie e disturbi del sangue e degli organi ematopoietici e disturbi del sistema immunitario	3	2.476	3	685	9	18.915	0,43%	0,30%	200,00%	2662,72%
(18) Malattie infettive e parassitarie (sistemiche o di sedi non specificate)	13	47.975	9	29.887	7	15.539	0,34%	0,24%	-22,22%	-48,01%
(20) Uso di alcool o farmaci e disturbi mentali organici indotti da alcool o farmaci	10	11.197	3	3.310	3	5.955	0,14%	0,09%	0,00%	79,92%
(23) Fattori influenzanti lo stato di salute e il ricorso ai servizi sanitari	5	6.312	2	3.003	3	4.846	0,14%	0,08%	50,00%	61,39%
(22) Ustioni					1	3.484	0,05%	0,05%		
(25) Infezione da HIV	4	23.203	2	11.497			0,00%	0,00%	-100,00%	-100,00%
Non attribuito					8	328.557	0,39%	5,17%		
Totale complessivo	1.853	5.660.754	1.987	5.731.408	2.069	6.359.878	99,61%	94,83%	4,13%	10,97%

Tav.10 Attrazione 2006/2008 - Primi 30 DRG

DRG	DESCRIZIONE	2006		2007		2008		Variazione % 07/08	
		dimessi	importi	dimessi	importi	dimessi	importi	dimessi	importi
478	Altri interventi sul sistema cardiovascolare, con cc	140	812.003	139	790.382	132	753.732	-5%	-5%
297	Disturbi della nutrizione e miscellanea di disturbi del metabolismo, età > 17 anni senza cc	65	122.633	87	99.272	93	182.944	7%	84%
119	Legatura e stripping di vene	82	118.625	62	89.114	65	95.631	5%	7%
288	Interventi per obesità	53	200.449	60	229.997	53	211.978	-12%	-8%
391	Neonato normale	47	24.661	50	26.236	53	27.928	6%	6%
373	Parto vaginale senza diagnosi complicanti	46	58.384	38	50.079	47	61.891	24%	24%
335	Interventi maggiori sulla pelvi maschile senza cc	33	136.190	51	212.742	40	175.622	-22%	-17%
130	Malattie vascolari periferiche, con cc	36	24.056	44	48.977	40	30.266	-9%	-38%
311	Interventi per via transuretrale, senza cc	33	62.573	57	107.807	34	68.067	-40%	-37%
243	Affezioni mediche del dorso	20	20.735	31	26.047	34	29.225	10%	12%
430	Psicosi	37	87.093	31	66.974	33	73.626	6%	10%
296	Disturbi della nutrizione e miscellanea di disturbi del metabolismo, età >17 anni con cc	12	29.137	29	56.987	29	81.680	0%	43%
014	Malattie cerebrovascolari specifiche eccetto attacco ischemico transitorio	29	98.339,58	14	45.468,91	25	95.324	79%	110%
029	Stato stuporoso e coma di origine traumatica, coma < 1 ora, età > 17 anni senza cc	19	25.446	23	39.435	25	35.543	9%	-10%
110	Interventi maggiori sul sistema cardiovascolare, con cc	19	216.439	21	239.222	24	260.684	14%	9%
410	Chemioterapia non associata a diagnosi secondaria di leucemia acuta	15	60.567,84	9	40.378,56	24	92.584	167%	129%
347	Neoplasie maligne dell'apparato genitale maschile, senza cc	11	4.199	21	6.945	23	10.593	10%	53%
127	Insufficienza cardiaca e shock	13	35.717,71	12	32.037,84	23	65.881	92%	106%
039	Interventi sul cristallino con o senza vitrectomia	16	16.810	26	26.985	22	24.295	-15%	-10%
500	Interventi su dorso e collo eccetto per artrodesi vertebrale senza cc	6	15.989,20	11	28.670,28	21	50.465	91%	76%
381	Aborto con dilatazione e raschiamento, mediante aspirazione o isterotomia	31	33.990	34	37.279	21	26.412	-38%	-29%
371	Parto cesareo senza cc	14	33.564	23	55.141	20	48.764	-13%	-12%
183	Esofagite, gastroenterite e miscellanea di malattie dell'apparato digerente, età > 17 anni senza cc	17	14.627	19	14.042	20	16.160	5%	15%
236	Fratture dell'anca e della pelvi	9	14.882	15	31.697	19	36.383	27%	15%
337	Prostatectomia transuretrale senza cc	30	76.965	27	69.482	17	46.203	-37%	-34%
216	Biopsie del sistema muscolo-scheletrico e tessuto connettivo	7	26.769	22	84.131	17	68.060	-23%	-19%
349	Ipertrofia prostatica benigna, senza cc	13	5.661	20	10.473	17	4.814	-15%	-54%
323	Calcolosi urinaria, con cc e/o litotripsia mediante ultrasuoni	29	71.570,56	14	29.755,30	17	41.494	21%	39%
211	Interventi su anca e femore, eccetto articolazioni maggiori, età > 17 anni senza cc	2	8.666,28	10	41.598,14	16	70.509	60%	69%
303	Interventi su rene e uretere e interventi maggiori su vescica, per neoplasia	17	133.986,07	14	113.000,30	16	128.055	14%	13%
Totale primi 30 DRG		901	2.590.730	1.014	2.750.354	1.020	2.914.811	1%	6%
Attrazione complessiva		1.853	5.660.754	1.987	5.731.408	2.069	6.359.878	4%	11%
% dei primi 30 Drg di attrazione sull'attrazione complessiva		49%	46%	51%	48%	49%	46%		

Tav. 10.1 Attrazione 2006/2008 - Primi 20 Drg Piemonte

DRG	DESCRIZIONE	2006		2007		2008		Variazione % 07/08	
		dimessi	importi	dimessi	importi	dimessi	importi	dimessi	importi
478	Altri interventi sul sistema cardiovascolare, con cc	131	760.352	128	726.719	122	696.316	-4,69%	-4,18%
297	Disturbi della nutrizione e miscellanea di disturbi del metabolismo, età > 17 anni senza cc	43	81.886	68	69.181	67	130.665	-1,47%	88,87%
119	Legatura e stripping di vene	75	108.499	55	78.987	58	85.332	5,45%	8,03%
391	Neonato normale	36	18.890	40	20.988	43	22.591	7,50%	7,64%
288	Interventi per obesità	34	126.179	41	157.325	39	155.126	-4,88%	-1,40%
130	Malattie vascolari periferiche, con cc	34	20.786	43	47.963	36	26.321	-16,28%	-45,12%
373	Parto vaginale senza diagnosi complicanti	36	45.521	29	38.502	36	47.501	24,14%	23,37%
335	Interventi maggiori sulla pelvi maschile senza cc	30	122.838	45	186.038	34	148.464	-24,44%	-20,20%
311	Interventi per via transuretrale, senza cc	31	58.385	53	99.849	33	65.937	-37,74%	-33,96%
110	Interventi maggiori sul sistema cardiovascolare, con cc	17	193.656	19	216.439	23	249.099	21,05%	15,09%
243	Affezioni mediche del dorso	5	4.133	10	4.065	23	16.346	130,00%	302,08%
296	Disturbi della nutrizione e miscellanea di disturbi del metabolismo, età > 17 anni con cc	6	14.710	17	27.971	21	58.401	23,53%	108,79%
430	Psicosi	26	61.131	14	33.100	18	38.130	28,57%	15,20%
337	Prostatectomia transuretrale senza cc	26	66.275	25	64.137	16	43.485	-36,00%	-32,20%
371	Parto cesareo senza cc	7	16.782	21	50.346	16	39.011	-23,81%	-22,51%
303	Interventi su rene e uretere e interventi maggiori su vescica, per neoplasia	16	125.915	13	104.929	16	128.055	23,08%	22,04%
347	Neoplasie maligne dell'apparato genitale maschile, senza cc	11	4.199	16	5.330	15	5.092	-6,25%	-4,46%
039	Interventi sul cristallino con o senza vitrectomia	10	10.617	17	17.474	14	15.297	-17,65%	-12,46%
323	Calcolosi urinaria, con cc e/o litotripsia mediante ultrasuoni	24	57.482	13	27.501	14	34.044	7,69%	23,79%
216	Biopsie del sistema muscolo-scheletrico e tessuto connettivo	4	15.297	21	80.307	13	50.559	-38,10%	-37,04%
Totale primi 20 DRG		602	1.913.532	688	2.057.152	657	2.055.772	-4,51%	-0,07%
Attrazione complessiva Piemonte		1.168	3.738.703	1.278	3.932.610	1.300	4.205.034	1,72%	6,93%
% dei primi 20 Drg Piemonte su attrazione complessiva Piemonte		52%	51%	54%	52%	51%	49%		
Attrazione complessiva		1.853	5.660.754	1.987	5.731.408	2.069	6.359.878	4,13%	10,97%
% attrazione Piemonte su attrazione complessiva		63%	66%	64%	69%	63%	66%		

MOBILITA' SANITARIA PASSIVA (FUGA) 2006/2008

Ripartizione per MDC e regime di ricovero fuga complessiva e verso la Regione Piemonte

Primi 50 Drg fuga complessiva e verso la Regione Piemonte

Primi 20 Istituti di ricovero

Primi 10 Drg dell'Istituto con il maggior numero di dimissioni

La prima tavola (Tav. 11) rileva la fuga 2006/2008 per MDC.

Per numero di dimissioni i primi 2 MDC significativi sono:

MDC 08 Malattie e disturbi dell'apparato muscoloscheletrico e del tessuto connettivo, che rappresenta circa il 31% delle dimissioni totali;

MDC 05 Malattie e disturbi dell'apparato circolatorio, che corrisponde a circa il 10% delle dimissioni complessive.

Variazioni significative rispetto all'anno precedente, prendendo in considerazione solo le categorie il cui numero di dimessi è > 100, si evidenziano per i seguenti codici:

MDC 15 Malattie e disturbi del periodo neonatale - incremento del 44%;

MDC 07 Malattie e disturbi epatobiliari e del pancreas - incremento del 42%;

MDC 02 Malattie e disturbi dell'occhio - incremento del 39%

MDC 05 Malattie e disturbi dell'apparato cardiocircolatorio - diminuzione del 27%;

MDC 17 Malattie e disturbi mieloproliferativi e neoplasie scarsamente differenziate - diminuzione dell'11%.

Per la valutazione complessiva del fenomeno sono stati inoltre calcolati i seguenti indicatori:

tasso di esportazione, che indica ogni 1000 abitanti quanti ricorrono al ricovero extraregionale

(n. dimessi da strutture di ricovero extraregionali* 1000/popolazione residente)

indice di fuga, che indica la percentuale di ricoveri in fuga sui ricoveri complessivi dei residenti

(n. dimessi *100/ n. di ricoveri di residenti ovunque effettuati)

Le tavole 11.1 e 11.2 suddividono i ricoveri extraregionali per MDC e per regime di ricovero indicando, rispettivamente, il numero di dimessi e gli importi.

Le tavole successive riportano le medesime analisi limitatamente alla fuga verso la Regione Piemonte.

Le tavole 13 e 13.1 riportano rispettivamente i primi 50 Drg della fuga complessiva e i primi 50 Drg della fuga verso la Regione Piemonte con l'indicazione del numero dei dimessi ed i relativi importi.

La tavola 14 indica invece la ripartizione della fuga per i primi 20 Istituti di ricovero con il maggior numero di dimessi: al primo posto risulta ancora la "Casa di cura Eporediese" di Ivrea, con una diminuzione del numero di dimessi, rispetto al 2007, del 7%.

Tav. 11 Fuga 2006/2008 per MDC

MDC	2006	2007	2008		Variazione 06/07	Variazione 07/08	2008			
	dimessi	dimessi	dimessi	%	%	%	tasso di esportazione *1000	ricoveri ospedale AO	ricoveri residenti AO+fuga	indice di fuga
[08] Malattie e disturbi dell'apparato muscoscheletrico e del tessuto connettivo	1.679	1.679	1687	30,62	0,00	0,48	13,39	2.213	3.600	46,86
[02] Malattie e disturbi dell'occhio	449	398	553	10,04	-11,36	38,94	4,39	989	1.505	36,74
[05] Malattie e disturbi dell'apparato cardiocircolatorio	712	732	536	9,73	2,81	-26,78	4,25	2.668	2.767	19,37
[01] Malattie e disturbi del sistema nervoso	432	385	362	6,57	-10,88	-5,97	2,87	1.572	1.733	20,89
[03] Malattie e disturbi dell'orecchio, del naso, della bocca e della gola	182	207	250	4,54	13,74	20,77	1,98	928	1.124	22,24
[17] Malattie e disturbi mieloproliferativi e neoplasie scarsamente differenziate	281	265	235	4,27	-5,69	-11,32	1,87	747	946	24,84
[13] Malattie e disturbi dell'apparato riproduttivo femminile	160	183	196	3,56	14,38	7,10	1,56	772	914	21,44
[06] Malattie e disturbi dell'apparato digerente	179	201	193	3,50	12,29	-3,98	1,53	1.918	1.948	9,91
[10] Malattie e disturbi endocrini, metabolici e nutrizionali	178	141	174	3,16	-20,79	23,40	1,38	656	621	28,02
[04] Malattie e disturbi dell'apparato respiratorio	178	172	172	3,12	-3,37	0,00	1,37	1.356	1.426	12,06
[14] Gravidanza, parto, puerperio	173	149	171	3,10	-13,87	14,77	1,36	2.143	2.160	7,92
[09] Malattie e disturbi della pelle, del tessuto sottocutaneo e della mammella	175	144	158	2,87	-17,71	9,72	1,25	830	923	17,12
[23] Fattori influenzanti lo stato di salute e il ricorso ai servizi sanitari	148	151	155	2,81	2,03	2,65	1,23	57	208	74,52
[11] Malattie e disturbi del rene e delle vie urinarie	137	146	146	2,65	6,57	0,00	1,16	1.150	1.128	12,94
[07] Malattie e disturbi epatobiliari e del pancreas	96	81	115	2,09	-15,63	41,98	0,91	992	1.043	11,03
[15] Malattie e disturbi del periodo neonatale	98	70	101	1,83	-28,57	44,29	0,80	1.255	1.277	7,91
[19] Malattie e disturbi mentali	76	76	80	1,45	0,00	5,26	0,64	548	580	13,79
[12] Malattie e disturbi dell'apparato riproduttivo maschile	71	63	50	0,91	-11,27	-20,63	0,40	773	696	7,18
[16] Malattie e disturbi del sangue e degli organi ematopoietici e disturbi del sistema immunitario	62	58	50	0,91	-6,45	-13,79	0,40	166	205	24,39
[00] PRE MDC/NA	38	35	39	0,71	-7,89	11,43	0,31	0	39	100,00
[21] Traumatismi, avvelenamenti ed effetti tossici dei farmaci	20	26	30	0,54	30,00	15,38	0,24	122	127	23,62
[18] Malattie infettive e parassitarie (sistemiche o di sedi non specificate)	32	26	23	0,42	-18,75	-11,54	0,18	206	219	10,50
[20] Uso di alcool o farmaci e disturbi mentali organici indotti da alcool o farmaci	9	8	10	0,18	-11,11	25,00	0,08	103	108	9,26
[22] Ustioni	9	9	9	0,16	0,00	0,00	0,07	9	17	52,94
[24] Politraumatismi	11	3	7	0,13	-72,73	133,33	0,06	45	29	24,14
[25] Infezione da HIV	1	1	7	0,13	0,00	600,00	0,06	13	19	36,84
TOTALE	5.586	5.409	5.509	100,00	-3,17	1,85	43,73	22.231	25.362	21,72

Tav. 11.1 Fuga 2008 - Dimessi per MDC e per regime di ricovero

MDC	Ordinari		Day Hospital		Complessivi		% Regime di ricovero	
	dimessi	%	dimessi	%	dimessi	%	ordinari	DH
[08] Malattie e disturbi dell'apparato muscoscheletrico e del tessuto connettivo	1482	37,96	205	12,77	1687	30,62	87,85	12,15
[02] Malattie e disturbi dell'occhio	137	3,51	416	25,92	553	10,04	24,77	75,23
[05] Malattie e disturbi dell'apparato cardiocircolatorio	483	12,37	53	3,30	536	9,73	90,11	9,89
[01] Malattie e disturbi del sistema nervoso	269	6,89	93	5,79	362	6,57	74,31	25,69
[03] Malattie e disturbi dell'orecchio, del naso, della bocca e della gola	166	4,25	84	5,23	250	4,54	66,40	33,60
[17] Malattie e disturbi mieloproliferativi e neoplasie scarsamente differenziate	123	3,15	112	6,98	235	4,27	52,34	47,66
[13] Malattie e disturbi dell'apparato riproduttivo femminile	101	2,59	95	5,92	196	3,56	51,53	48,47
[06] Malattie e disturbi dell'apparato digerente	141	3,61	52	3,24	193	3,50	73,06	26,94
[10] Malattie e disturbi endocrini, metabolici e nutrizionali	99	2,54	75	4,67	174	3,16	56,90	43,10
[04] Malattie e disturbi dell'apparato respiratorio	130	3,33	42	2,62	172	3,12	75,58	24,42
[14] Gravidanza, parto, puerperio	131	3,36	40	2,49	171	3,10	76,61	23,39
[09] Malattie e disturbi della pelle, del tessuto sottocutaneo e della mammella	77	1,97	81	5,05	158	2,87	48,73	51,27
[23] Fattori influenzanti lo stato di salute e il ricorso ai servizi sanitari	91	2,33	64	3,99	155	2,81	58,71	41,29
[11] Malattie e disturbi del rene e delle vie urinarie	71	1,82	75	4,67	146	2,65	48,63	51,37
[07] Malattie e disturbi epatobiliari e del pancreas	86	2,20	29	1,81	115	2,09	74,78	25,22
[15] Malattie e disturbi del periodo neonatale	97	2,48	4	0,25	101	1,83	96,04	3,96
[19] Malattie e disturbi mentali	67	1,72	13	0,81	80	1,45	83,75	16,25
[12] Malattie e disturbi dell'apparato riproduttivo maschile	24	0,61	26	1,62	50	0,91	48,00	52,00
[16] Malattie e disturbi del sangue e degli organi ematopoietici e disturbi del sistema immunitario	22	0,56	28	1,74	50	0,91	44,00	56,00
[00] PRE MDC/NA	34	0,87	5	0,31	39	0,71	87,18	12,82
[21] Traumatismi, avvelenamenti ed effetti tossici dei farmaci	25	0,64	5	0,31	30	0,54	83,33	16,67
[18] Malattie infettive e parassitarie (sistemiche o di sedi non specificate)	17	0,44	6	0,37	23	0,42	73,91	26,09
[20] Uso di alcool o farmaci e disturbi mentali organici indotti da alcool o farmaci	8	0,20	2	0,12	10	0,18	80,00	20,00
[22] Ustioni	9	0,23		0,00	9	0,16	100,00	0,00
[24] Politraumatismi	7	0,18		0,00	7	0,13	100,00	0,00
[25] Infezione da HIV	7	0,18		0,00	7	0,13	100,00	0,00
TOTALE	3.904	100,00	1.605	100,00	5.509	100,00	70,87	29,13

Primi 5 MDC per n. dimessi

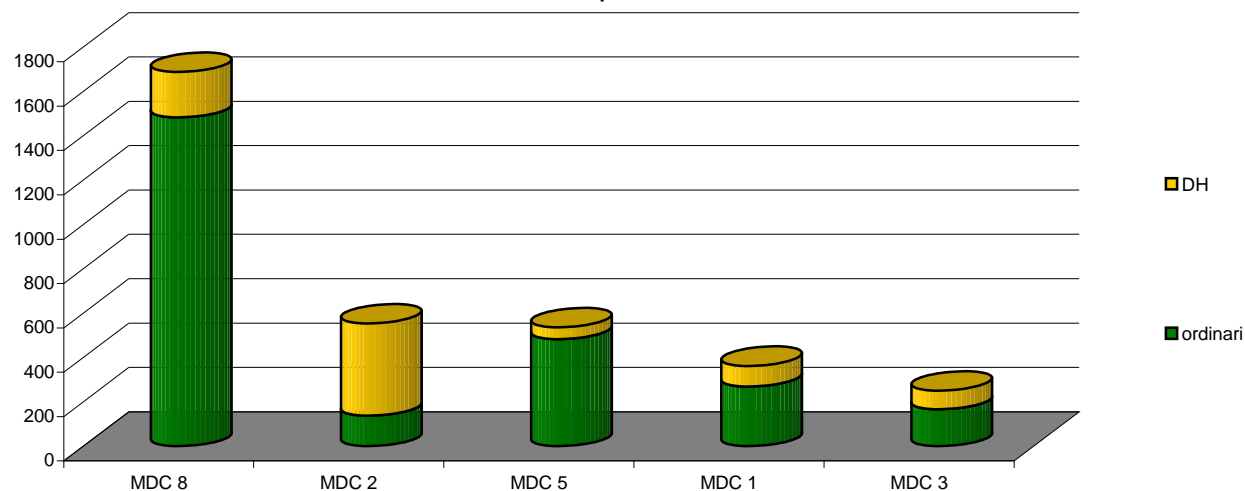

Tav. 11.2 Fuga 2008 - Valorizzazione per MDC e per regime di ricovero

MDC	Ordinari		Day Hospital		Complessivi		% Regime di ricovero	
	importi	%	importi	%	importi	%	ordinari	DH
[08] Malattie e disturbi dell'apparato muscoloscheletrico e del tessuto connettivo	5.712.476	32,77	323.617	14,43	6.036.093	30,68	94,64	5,36
[05] Malattie e disturbi dell'apparato cardiocircolatorio	3.385.113	19,42	76.660	3,42	3.461.773	17,60	97,79	2,21
[01] Malattie e disturbi del sistema nervoso	1.551.041	8,90	76.109	3,39	1.627.150	8,27	95,32	4,68
[00] PRE MDC/NA	1.372.845	7,88	13.254	0,59	1.386.099	7,05	99,04	0,96
[17] Malattie e disturbi mieloproliferativi e neoplasie scarsamente differenziate	679.920	3,90	307.440	13,71	987.361	5,02	68,86	31,14
[02] Malattie e disturbi dell'occhio	251.157	1,44	626.755	27,94	877.912	4,46	28,61	71,39
[11] Malattie e disturbi del rene e delle vie urinarie	533.117	3,06	65.963	2,94	599.080	3,05	88,99	11,01
[04] Malattie e disturbi dell'apparato respiratorio	551.964	3,17	25.336	1,13	577.300	2,93	95,61	4,39
[06] Malattie e disturbi dell'apparato digerente	423.122	2,43	54.855	2,45	477.977	2,43	88,52	11,48
[03] Malattie e disturbi dell'orecchio, del naso, della bocca e della gola	338.268	1,94	128.191	5,71	466.458	2,37	72,52	27,48
[13] Malattie e disturbi dell'apparato riproduttivo femminile	290.236	1,67	172.871	7,71	463.107	2,35	62,67	37,33
[07] Malattie e disturbi epatobiliari e del pancreas	332.856	1,91	29.497	1,31	362.354	1,84	91,86	8,14
[10] Malattie e disturbi endocrini, metabolici e nutrizionali	294.608	1,69	28.613	1,28	323.221	1,64	91,15	8,85
[09] Malattie e disturbi della pelle, del tessuto sottocutaneo e della mammella	180.807	1,04	138.824	6,19	319.631	1,62	56,57	43,43
[15] Malattie e disturbi del periodo neonatale	294.665	1,69	1.643	0,07	296.308	1,51	99,45	0,55
[23] Fattori influenzanti lo stato di salute e il ricorso ai servizi sanitari	231.279	1,33	30.655	1,37	261.934	1,33	88,30	11,70
[14] Gravidanza, parto, puerperio	213.468	1,22	40.805	1,82	254.273	1,29	83,95	16,05
[19] Malattie e disturbi mentali	237.094	1,36	10.935	0,49	248.029	1,26	95,59	4,41
[16] Malattie e disturbi del sangue e degli organi ematopoietici e disturbi del sistema immunitario	82.020	0,47	34.135	1,52	116.155	0,59	70,61	29,39
[12] Malattie e disturbi dell'apparato riproduttivo maschile	81.343	0,47	32.608	1,45	113.951	0,58	71,38	28,62
[24] Politraumatismi	99.842	0,57		0,00	99.842	0,51	100,00	0,00
[22] Ustioni	94.270	0,54		0,00	94.270	0,48	100,00	0,00
[21] Traumatismi, avvelenamenti ed effetti tossici dei farmaci	68.580	0,39	11.449	0,51	80.029	0,41	85,69	14,31
[18] Malattie infettive e parassitarie (sistemiche o di sedi non specificate)	60.051	0,34	12.708	0,57	72.759	0,37	82,53	17,47
[25] Infezione da hiv	39.695	0,23		0,00	39.695	0,20	100,00	0,00
[20] Uso di alcool o farmaci e disturbi mentali organici indotti da alcool o farmaci	30.065	0,17	290	0,01	30.355	0,15	99,04	0,96
TOTALE	17.429.901	100	2.243.215	100	19.673.115	100	88,60	11,40

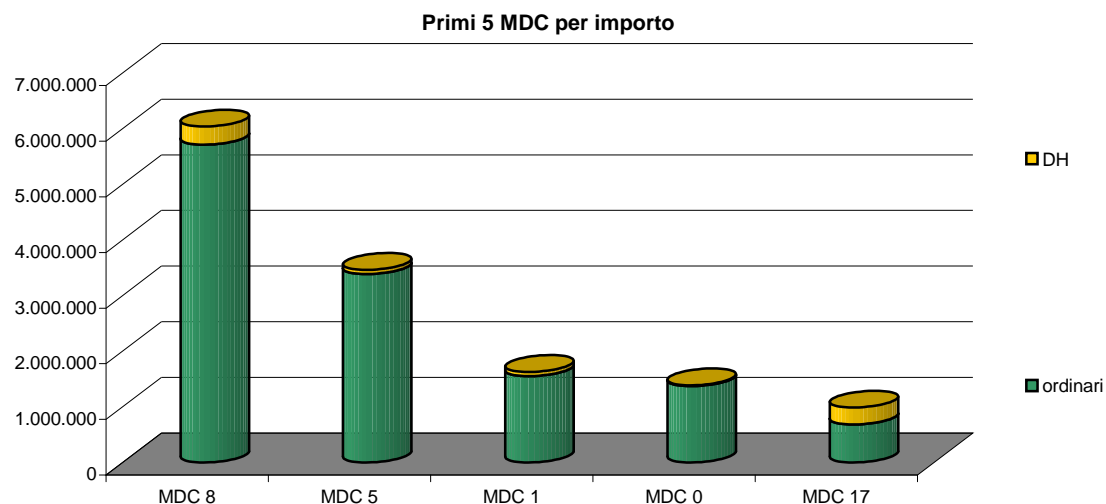

Tav. 12 Fuga 2006/2008 Piemonte per MDC

MDC	2006	2007	2008		Variazione 06/07	Variazione 07/08
	dimessi	dimessi	dimessi	%	%	%
[08] Malattie e disturbi dell'apparato muscoloscheletrico e del tessuto connettivo	1.229	1.271	1.331	34,52%	3,42%	4,72%
[02] Malattie e disturbi dell'occhio	360	339	488	12,66%	-5,83%	43,95%
[05] Malattie e disturbi dell'apparato cardiocircolatorio	469	485	315	8,17%	3,41%	-35,05%
[01] Malattie e disturbi del sistema nervoso	221	221	189	4,90%	0,00%	-14,48%
[03] Malattie e disturbi dell'orecchio, del naso, della bocca e della gola	124	144	184	4,77%	16,13%	27,78%
[17] Malattie e disturbi mieloproliferativi e neoplasie scarsamente differenziate	219	155	155	4,02%	-29,22%	0,00%
[06] Malattie e disturbi dell'apparato digerente	103	132	126	3,27%	28,16%	-4,55%
[11] Malattie e disturbi del rene e delle vie urinarie	110	111	120	3,11%	0,91%	8,11%
[13] Malattie e disturbi dell'apparato riproduttivo femminile	109	108	120	3,11%	-0,92%	11,11%
[14] Gravidanza, parto, puerperio	125	101	113	2,93%	-19,20%	11,88%
[04] Malattie e disturbi dell'apparato respiratorio	110	105	106	2,75%	-4,55%	0,95%
[23] Fattori influenzanti lo stato di salute e il ricorso ai servizi sanitari	109	111	103	2,67%	1,83%	-7,21%
[09] Malattie e disturbi della pelle, del tessuto sottocutaneo e della mammella	132	93	101	2,62%	-29,55%	8,60%
[10] Malattie e disturbi endocrini, metabolici e nutrizionali	117	78	85	2,20%	-33,33%	8,97%
[15] Malattie e disturbi del periodo neonatale	76	46	74	1,92%	-39,47%	60,87%
[07] Malattie e disturbi epatobiliari e del pancreas	67	48	73	1,89%	-28,36%	52,08%
[16] Malattie e disturbi del sangue e degli organi ematopoietici e disturbi del sistema immunitario	46	42	35	0,91%	-8,70%	-16,67%
[12] Malattie e disturbi dell'apparato riproduttivo maschile	49	40	30	0,78%	-18,37%	-25,00%
[00] PRE MDC/NA	24	20	28	0,73%	-16,67%	40,00%
[19] Malattie e disturbi mentali	36	30	27	0,70%	-16,67%	-10,00%
[21] Traumatismi, avvelenamenti ed effetti tossici dei farmaci	13	18	15	0,39%	38,46%	-16,67%
[18] Malattie infettive e parassitarie (sistemiche o di sedi non specificate)	16	13	9	0,23%	-18,75%	-30,77%
[22] Ustioni	4	6	9	0,23%	50,00%	50,00%
[24] Politraumatismi	6	3	7	0,18%	-50,00%	133,33%
[20] Uso di alcool o farmaci e disturbi mentali organici indotti da alcool o farmaci	6	2	6	0,16%	-66,67%	200,00%
[25] Infezione da HIV	0	1	3	0,08%		200,00%
TOTALE	3.880	3.723	3.856	100,00	-4,05%	3,57%

Tav. 12.1 Fuga 2008 Piemonte - Distribuzione per MDC e per regime di ricovero

MDC	Ordinari		Day Hospital		Complessivi		% Regime di ricovero	
	dimessi	%	dimessi	%	dimessi	%	ordinari	DH
[08] Malattie e disturbi dell'apparato muscoloscheletrico e del tessuto connettivo	1.180	43,80%	151	12,99%	1.331	34,52%	88,66%	11,34%
[02] Malattie e disturbi dell'occhio	110	4,08%	378	32,53%	488	12,66%	22,54%	77,46%
[05] Malattie e disturbi dell'apparato cardiocircolatorio	292	10,84%	23	1,98%	315	8,17%	92,70%	7,30%
[01] Malattie e disturbi del sistema nervoso	141	5,23%	48	4,13%	189	4,90%	74,60%	25,40%
[03] Malattie e disturbi dell'orecchio, del naso, della bocca e della gola	117	4,34%	67	5,77%	184	4,77%	63,59%	36,41%
[17] Malattie e disturbi mieloproliferativi e neoplasie scarsamente differenziate	77	2,86%	78	6,71%	155	4,02%	49,68%	50,32%
[06] Malattie e disturbi dell'apparato digerente	91	3,38%	35	3,01%	126	3,27%	72,22%	27,78%
[11] Malattie e disturbi del rene e delle vie urinarie	56	2,08%	64	5,51%	120	3,11%	46,67%	53,33%
[13] Malattie e disturbi dell'apparato riproduttivo femminile	60	2,23%	60	5,16%	120	3,11%	50,00%	50,00%
[14] Gravidanza, parto, puerperio	86	3,19%	27	2,32%	113	2,93%	76,11%	23,89%
[04] Malattie e disturbi dell'apparato respiratorio	76	2,82%	30	2,58%	106	2,75%	71,70%	28,30%
[23] Fattori influenzanti lo stato di salute e il ricorso ai servizi sanitari	58	2,15%	45	3,87%	103	2,67%	56,31%	43,69%
[09] Malattie e disturbi della pelle, del tessuto sottocutaneo e della mammella	51	1,89%	50	4,30%	101	2,62%	50,50%	49,50%
[10] Malattie e disturbi endocrini, metabolici e nutrizionali	49	1,82%	36	3,10%	85	2,20%	57,65%	42,35%
[15] Malattie e disturbi del periodo neonatale	72	2,67%	2	0,17%	74	1,92%	97,30%	2,70%
[07] Malattie e disturbi epatobiliari e del pancreas	53	1,97%	20	1,72%	73	1,89%	72,60%	27,40%
[16] Malattie e disturbi del sangue e degli organi ematopoietici e disturbi del sistema immunitario	12	0,45%	23	1,98%	35	0,91%	34,29%	65,71%
[12] Malattie e disturbi dell'apparato riproduttivo maschile	15	0,56%	15	1,29%	30	0,78%	50,00%	50,00%
[19] Malattie e disturbi mentali	25	0,93%	2	0,17%	27	0,70%	92,59%	7,41%
[00] PRE MDC/NA	28	1,04%	4	0,34%	32	0,83%	87,50%	12,50%
[21] Traumatismi, avvelenamenti ed effetti tossici dei farmaci	13	0,48%	2	0,17%	15	0,39%	86,67%	13,33%
[18] Malattie infettive e parassitarie (sistemiche o di sedi non specificate)	7	0,26%	2	0,17%	9	0,23%	77,78%	22,22%
[22] Ustioni	9	0,33%	0	0,00%	9	0,23%	100,00%	0,00%
[24] Politraumatismi	7	0,26%	0	0,00%	7	0,18%	100,00%	0,00%
[20] Uso di alcool o farmaci e disturbi mentali organici indotti da alcool o farmaci	6	0,22%	0	0,00%	6	0,16%	100,00%	0,00%
[25] Infezione da HIV	3	0,11%	0	0,00%	3	0,08%	100,00%	0,00%
TOTALE	2.694	100%	1.162	100%	3.856	100%	69,87%	30,13%

Primi 5 MDC per n. dimessi

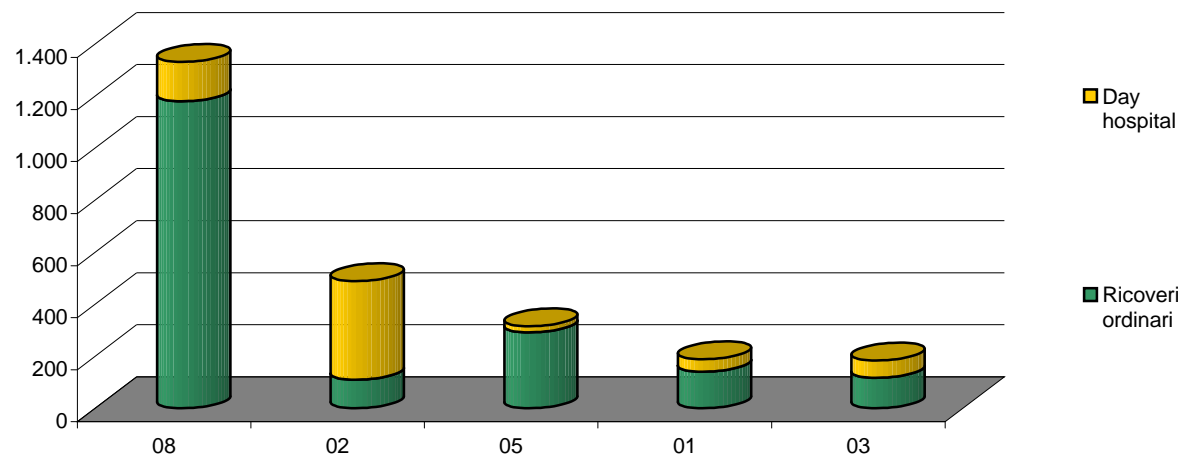

Tav. 12.2 Fuga 2008 Piemonte - Valorizzazione per MDC e per regime di ricovero

MDC	Ordinari		Day Hospital		Complessivi		% Regime di ricovero	
	Importi	%	Importi	%	Importi	%	Ordinari	DH
[08] Malattie e disturbi dell'apparato muscoloscheletrico e del tessuto connettivo	4.500.118	38,05%	255.213	14,85%	4.755.331	35,11%	94,63%	5,37%
[05] Malattie e disturbi dell'apparato cardiocircolatorio	1.869.624	15,81%	38.109	2,22%	1.907.733	14,08%	98,00%	2,00%
[00] PRE MDC/NA	1.088.119	9,20%	10.710	0,62%	1.098.829	8,11%	99,03%	0,97%
[02] Malattie e disturbi dell'occhio	210.482	1,78%	584.487	34,01%	794.969	5,87%	26,48%	73,52%
[17] Malattie e disturbi mieloproliferativi e neoplasie scarsamente differenziate	471.406	3,99%	235.088	13,68%	706.494	5,22%	66,72%	33,28%
[01] Malattie e disturbi del sistema nervoso	650.023	5,50%	51.249	2,98%	701.271	5,18%	92,69%	7,31%
[11] Malattie e disturbi del rene e delle vie urinarie	477.787	4,04%	56.352	3,28%	534.139	3,94%	89,45%	10,55%
[04] Malattie e disturbi dell'apparato respiratorio	305.242	2,58%	18.489	1,08%	323.731	2,39%	94,29%	5,71%
[06] Malattie e disturbi dell'apparato digerente	273.542	2,31%	40.798	2,37%	314.340	2,32%	87,02%	12,98%
[03] Malattie e disturbi dell'orecchio, del naso, della bocca e della gola	195.586	1,65%	93.201	5,42%	288.788	2,13%	67,73%	32,27%
[13] Malattie e disturbi dell'apparato riproduttivo femminile	179.432	1,52%	109.056	6,35%	288.487	2,13%	62,20%	37,80%
[15] Malattie e disturbi del periodo neonatale	278.410	2,35%	450	0,03%	278.860	2,06%	99,84%	0,16%
[07] Malattie e disturbi epatobiliari e del pancreas	219.383	1,86%	17.835	1,04%	237.218	1,75%	92,48%	7,52%
[09] Malattie e disturbi della pelle, del tessuto sottocutaneo e della mammella	120.080	1,02%	85.629	4,98%	205.709	1,52%	58,37%	41,63%
[14] Gravidanza, parto, puerperio	147.897	1,25%	30.871	1,80%	178.768	1,32%	82,73%	17,27%
[23] Fattori influenzanti lo stato di salute e il ricorso ai servizi sanitari	145.962	1,23%	24.399	1,42%	170.361	1,26%	85,68%	14,32%
[10] Malattie e disturbi endocrini, metabolici e nutrizionali	158.080	1,34%	10.697	0,62%	168.778	1,25%	93,66%	6,34%
[19] Malattie e disturbi mentali	128.162	1,08%	412	0,02%	128.575	0,95%	99,68%	0,32%
[24] Politraumatismi	99.842	0,84%	0	0,00%	99.842	0,74%	100,00%	0,00%
[22] Ustioni	94.270	0,80%	0	0,00%	94.270	0,70%	100,00%	0,00%
[16] Malattie e disturbi del sangue e degli organi ematopoietici e disturbi del sistema immunitario	44.067	0,37%	31.464	1,83%	75.531	0,56%	58,34%	41,66%
[12] Malattie e disturbi dell'apparato riproduttivo maschile	55.200	0,47%	17.586	1,02%	72.786	0,54%	75,84%	24,16%
[21] Traumatismi, avvelenamenti ed effetti tossici dei farmaci	45.230	0,38%	1.765	0,10%	46.995	0,35%	96,24%	3,76%
[18] Malattie infettive e parassitarie (sistemiche o di sedi non specificate)	28.219	0,24%	4.878	0,28%	33.098	0,24%	85,26%	14,74%
[20] Uso di alcool o farmaci e disturbi mentali organici indotti da alcool o farmaci	24.300	0,21%	0	0,00%	24.300	0,18%	100,00%	0,00%
[25] Infezione da HIV	15.491	0,13%	0	0,00%	15.491	0,11%	100,00%	0,00%
TOTALE	11.825.954	100,00%	1.718.739	100,00%	13.544.693	100,00%	87,31%	12,69%

Primi 5 MDC per importi

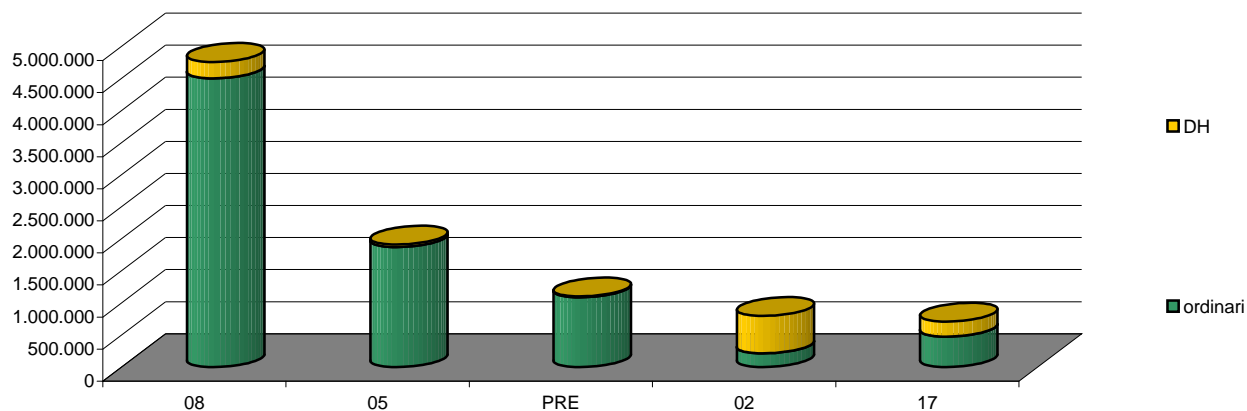

Tav. 13 Fuga 2006/2008 per i primi 50 DRG

DRG	Descrizione	2006		2007		2008		Variazione % 2006/2007		Variazione % 2007/2008	
		Dimessi	Importi	Dimessi	Importi	Dimessi	Importi	Dimessi	Importi	Dimessi	Importi
503	Interventi sul ginocchio senza diagnosi principale di infezione	332	538.917	300	479.854	295	478.699	-9,64	-10,96	-1,67	-0,24
209	Interventi su articolazioni maggiori e reimpianti di arti inferiori	258	2.278.384	259	2.342.931	223	2.032.217	0,39	2,83	-13,90	-13,26
042	Interventi sulle strutture intraoculari eccetto retina, iride e cristallino	57	108.659	72	127.358	201	370.773	26,32	17,21	179,17	191,13
039	Interventi sul cristallino con o senza vitrectomia	243	247.734	188	192.800	190	201.251	-22,63	-22,17	1,06	4,38
256	Altre diagnosi del sistema muscoloscheletrico e del tessuto connettivo	209	799.464	229	814.745	185	685.376	9,57	1,91	-19,21	-15,88
500	Interventi su dorso e collo eccetto per artrodesi vertebrale senza cc	125	337.058	135	354.905	126	345.226	8,00	5,30	-6,67	-2,73
223	Interventi maggiori su spalla e gomito o altri interventi su arto superiore con cc	86	191.822	141	298.619	110	231.945	63,95	55,67	-21,99	-22,33
245	Malattie dell'osso e artropatie specifiche senza cc	67	327.099	53	288.419	105	256.267	-20,90	-11,83	98,11	-11,15
359	Interventi su utero e annessi non per neplasie maligne, senza cc	64	147.049	78	184.832	96	223.943	21,88	25,69	23,08	21,16
227	Interventi sui tessuti molli senza cc	59	105.767	46	73.024	93	153.791	-22,03	-30,96	102,17	110,60
410	Chemioterapia non associata a diagnosi secondaria di leucemia acuta	114	297.071	133	271.746	88	217.953	16,67	-8,52	-33,83	-19,80
467	Altri fattori che influenzano lo stato di salute	76	40.339	68	25.377	81	39.796	-10,53	-37,09	19,12	56,82
036	Interventi sulla retina	56	149.068	61	149.933	71	189.640	8,93	0,58	16,39	26,48
498	Artrodesi vertebrale eccetto cervicale senza cc	8	83.988	24	237.417	69	654.892	200,00	182,68	187,50	175,84
231	Escissione locale e rimozione di mezzi di fissaggio intramidollare eccetto anca e femore	81	160.904	61	121.036	67	141.656	-24,69	-24,78	9,84	17,04
225	Interventi sul piede	56	116.570	59	112.844	66	130.304	5,36	-3,20	11,86	15,47
119	Legatura e stripping di vene	75	104.361	65	94.539	65	96.249	-13,33	-9,41	0,00	1,81
517	Interventi sul sistema cardiovascolare per via percutanea con inserzione di stent nell'arteria coronarica senza IMA	179	1.437.626	177	1.407.013	64	529.083	-1,12	-2,13	-63,84	-62,40
373	Parto vaginale senza diagnosi complicanti	35	94.415	23	57.928	57	73.404	-34,29	-38,65	147,83	26,72
060	Tonsillectomia e/o adenoidectomia, età < 18 anni	14	7.659	36	20.150	54	33.281	157,14	163,09	50,00	65,17
391	Neonato normale	58	30.643	42	22.696	52	28.141	-27,59	-25,93	23,81	23,99
301	Malattie endocrine senza cc	48	26.297	30	9.713	47	19.913	-37,50	-63,06	56,67	105,01
381	Aborto con dilatazione e raschiamento, mediante aspirazione o isterotomia	49	55.694	58	65.693	47	54.093	18,37	17,95	-18,97	-17,66
266	Trapianti di pelle e/o sbrigliamenti eccetto per ulcere della pelle/cellulite senza cc	58	124.593	39	92.672	45	105.170	-32,76	-25,62	15,38	13,49
006	Decompressione del tunnel carpale	63	55.854	52	45.228	41	35.252	-17,46	-19,03	-21,15	-22,06
125	Malattie cardiovascolari eccetto infarto miocardico acuto, con cateterismo cardiaco e diagnosi non complicata	40	69.554	51	87.061	41	71.096	27,50	25,17	-19,61	-18,34
462	Riabilitazione	42	156.187	50	240.265	41	178.383	19,05	53,83	-18,00	-25,76
518	Interventi sul sistema cardiovascolare per via percutanea senza inserzione di stent nell'arteria coronarica senza IMA	43	237.936	59	319.850	41	230.895	37,21	34,43	-30,51	-27,81
232	Artroscopia	32	39.148	38	55.890	40	50.532	18,75	42,77	5,26	-9,59
229	Interventi su mano o polso eccetto interventi maggiori sulle articolazioni, senza cc	55	70.642	62	80.046	39	49.848	12,73	13,31	-37,10	-37,73
040	Interventi sulle strutture extraoculari eccetto l'orbita, età > 17 anni	38	37.895	28	31.975	34	34.240	-26,32	-15,62	21,43	7,09
243	Affezioni mediche del dorso	40	55.047	25	24.272	34	69.248	-37,50	-55,91	36,00	185,30
430	Psicosi	42	142.643	33	90.685	34	134.987	-21,43	-36,42	3,03	48,85
035	Altre malattie del sistema nervoso senza cc	33	55.916	21	33.950	33	84.601	-36,36	-39,28	57,14	149,19

DRG	Descrizione	2006		2007		2008		Variazione % 2006/2007		Variazione % 2007/2008	
		Dimessi	Importi	Dimessi	Importi	Dimessi	Importi	Dimessi	Importi	Dimessi	Importi
001	Craniotomia età > 17 anni, eccetto per traumatismo	33	353.176	32	341.868	32	377.670	-3,03	-3,20	0,00	10,47
333	Altre diagnosi relative a rene e vie urinarie, età < 18 anni	40	19.812	27	12.356	32	15.142	-32,50	-37,63	18,52	22,55
105	Interventi sulle valvole cardiache e altri interventi maggiori cardiotoracici senza cateterismo cardiaco	35	601.195	35	607.265	31	560.708	0,00	1,01	-11,43	-7,67
158	Interventi su ano e stoma, senza cc	29	33.602	35	44.388	30	40.148	20,69	32,10	-14,29	-9,55
219	Interventi su arto inferiore e omero eccetto anca, piede e femore, età > 17 anni senza cc	34	87.686	33	82.886	30	82.739	-2,94	-5,47	-9,09	-0,18
492	Chemioterapia associata a diagnosi secondaria di leucemia acuta	55	282.166	20	89.832	30	166.411	-63,64	-68,16	50,00	85,25
055	Miscellanea di interventi su orecchio, naso, bocca e gola	29	37.502	36	53.310	29	44.875	24,14	42,15	-19,44	-15,82
408	Alterazioni mieloproliferative o neoplasie poco differenziate con altri interventi	22	103.838	17	76.790	29	133.037	-22,73	-26,05	70,59	73,25
012	Malattie degenerative del sistema nervoso	53	251.358	38	270.432	28	94.687	-28,30	7,59	-26,32	-64,99
162	Interventi per ernia inguinale e femorale, età > 17 anni senza cc	21	28.308	24	29.312	28	38.316	14,29	3,55	16,67	30,72
516	Interventi sul sistema cardiovascolare per via percutanea con IMA	38	358.091	36	339.968	28	278.539	-5,26	-5,06	-22,22	-18,07
087	Edema polmonare e insufficienza respiratoria	23	116.646	22	102.439	26	109.426	-4,35	-12,18	18,18	6,82
270	Altri interventi su pelle, tessuto sottocutaneo e mammella senza cc	27	32.081	22	29.015	26	36.494	-18,52	-9,56	18,18	25,78
297	Disturbi della nutrizione e miscellanea di disturbi del metabolismo, età > 17 anni senza cc	23	58.365	26	53.864	26	77.101	13,04	-7,71	0,00	43,14
298	Disturbi della nutrizione e miscellanea di disturbi del metabolismo, età < 18 anni	26	26.005	17	22.993	26	16.281	-34,62	-11,58	52,94	-29,19
404	Linfoma e leucemia non acuta senza cc	18	26.053	29	47.075	26	41.721	-10,34	-11,37	-10,34	-11,37
Totale fuga primi 50 DRG		3.341	11.147.887	3.245	11.059.258	3.332	10.345.444	-2,87	-0,80	2,68	-6,45
Totale fuga		5.586	20.982.765	5.409	20.828.875	5.509	19.673.115	-3,17	-0,73	1,85%	-5,55%
% primi 50 DRG su fuga complessiva		59,81	53,13	59,99	53,10	60,48	52,59				

Tav. 13.1 Fuga 2006/2008 Piemonte per i primi 50 DRG

DRG	Descrizione	2006		2007		2008		Variazione % 2006/2007		Variazione % 2007/2008	
		Dimessi	Importi	Dimessi	Importi	Dimessi	Importi	Dimessi	Importi	Dimessi	Importi
503	Interventi sul ginocchio senza diagnosi principale di infezione	289	463.500	263	412.709	256	410.442	-9,00	-10,96	-2,66%	-0,55%
042	Interventi sulle strutture intraoculari eccetto retina, iride e cristallino	41	74.272	52	91.763	186	352.826	26,83	23,55	257,69%	284,50%
209	Interventi su articolazioni maggiori e reimpianti di arti inferiori	200	1.743.258	194	1.733.248	182	1.647.779	-3,00	-0,57	-6,19%	-4,93%
039	Interventi sul cristallino con o senza vitrectomia	214	214.842	183	187.193	179	188.643	-14,49	-12,87	-2,19%	0,77%
256	Altre diagnosi del sistema muscoloscheletrico e del tessuto connettivo	134	551.821	144	522.622	124	519.633	7,46	-5,29	-13,89%	-0,57%
245	Malattie dell'osso e artropatie specifiche senza cc	60	313.602	52	288.214	102	253.349	-13,33	-8,10	96,15%	-12,10%
500	Interventi su dorso e collo eccetto per artrodesi vertebrale senza cc	107	288.346	117	306.745	102	280.182	9,35	6,38	-12,82%	-8,66%
223	Interventi maggiori su spalla e gomito o altri interventi su arto superiore con cc	69	153.429	118	243.823	92	187.817	71,01	58,92	-22,03%	-22,97%
227	Interventi sui tessuti molli senza cc	38	65.654	38	59.155	82	134.849	0,00	-9,90	115,79%	127,96%
359	Interventi su utero e annessi non per neplasie maligne, senza cc	43	98.358	45	107.948	70	162.020	4,65	9,75	55,56%	50,09%
036	Interventi sulla retina	47	123.660	54	136.370	64	172.531	14,89	10,28	18,52%	26,52%
498	Artrodesi vertebrale eccetto cervicale senza cc	5	52.312	20	195.423	58	547.755	300,00	273,57	190,00%	180,29%
517	Interventi sul sistema cardiovascolare per via percutanea con inserzione di stent nell'arteria coronarica senza IMA	167	1.343.665	166	1.317.286	56	463.625	-0,60	-1,96	-66,27%	-64,80%
119	Legatura e stripping di vene	67	94.235	52	75.327	53	77.976	-22,39	-20,06	1,92%	3,52%
225	Interventi sul piede	46	94.155	44	78.304	53	102.866	-4,35	-16,83	20,45%	31,37%
467	Altri fattori che influenzano lo stato di salute	60	29.114	46	17.319	52	12.644	-23,33	-40,51	13,04%	-26,99%
060	Tonsillectomia e/o adenoidectomia, età < 18 anni	12	6.425	34	18.916	47	28.681	183,33	194,43	38,24%	51,63%
231	Escissione locale e rimozione di mezzi di fissaggio intramidollare eccetto anca e femore	46	84.403	38	72.271	47	98.224	-17,39	-14,37	23,68%	35,91%
410	Chemioterapia non associata a diagnosi secondaria di leucemia acuta	84	220.558	56	186.508	43	132.757	-33,33	-15,44	-23,21%	-28,82%
006	Decompressione del tunnel carpale	50	44.342	49	42.571	37	31.649	-2,00	-3,99	-24,49%	-25,66%
232	Artroscopia	28	33.125	33	48.151	36	44.407	17,86	45,36	9,09%	-7,77%
373	Parto vaginale senza diagnosi complicanti	36	48.299	22	28.588	35	45.475	-38,89	-40,81	59,09%	59,07%
462	Riabilitazione	33	126.640	43	205.888	31	126.148	30,30	62,58	-27,91%	-38,73%
125	Malattie cardiovascolari eccetto infarto miocardico acuto, con cateterismo cardiaco e diagnosi non complicata	33	57.551	40	68.933	30	51.464	21,21	19,78	-25,00%	-25,34%
381	Aborto con dilatazione e raschiamento, mediante aspirazione o isterotomia	32	36.224	44	49.992	30	35.064	37,50	38,01	-31,82%	-29,86%
391	Neonato normale	44	23.785	28	15.169	30	16.532	-36,36	-36,22	7,14%	8,98%
492	Chemioterapia associata a diagnosi secondaria di leucemia acuta	54	275.485	20	89.832	30	166.411	-62,96	-67,39	50,00%	85,25%
229	Interventi su mano o polso eccetto interventi maggiori sulle articolazioni, senza cc	34	43.121	43	54.169	29	35.291	26,47	25,62	-32,56%	-34,85%
518	Interventi sul sistema cardiovascolare per via percutanea senza inserzione di stent nell'arteria coronarica senza IMA	21	115.263	38	204.949	29	160.264	80,95	77,81	-23,68%	-21,80%
040	Interventi sulle strutture extraoculari eccetto l'orbita, età > 17 anni	31	29.861	23	26.294	28	26.983	-25,81	-11,95	21,74%	2,62%
266	Trapianti di pelle e/o sbrigliamenti eccetto per ulcere della pelle/cellulite senza cc	52	110.454	29	68.265	28	67.407	-44,23	-38,20	-3,45%	-1,26%
516	Interventi sul sistema cardiovascolare per via percutanea con IMA	33	309.524	33	310.960	25	249.038	0,00	0,46	-24,24%	-19,91%
236	Fratture dell'anca e della pelvi	4	21.192	3	6.964	24	29.867	-25,00	-67,14	700,00%	328,86%
333	Altre diagnosi relative a rene e vie urinarie, età < 18 anni	34	17.504	22	10.082	24	9.034	-35,29	-42,40	9,09%	-10,40%

DRG	Descrizione	2006		2007		2008		Variazione % 2006/2007		Variazione % 2007/2008	
		Dimessi	Importi	Dimessi	Importi	Dimessi	Importi	Dimessi	Importi	Dimessi	Importi
162	Interventi per ernia inguinale e femorale, età > 17 anni senza cc	14	18.435	19	23.473	23	31.144	35,71	27,33	21,05%	32,68%
408	Alterazioni mieloproliferative o neoplasie poco differenziate con altri interventi	13	59.314	13	58.429	22	102.099	0,00	-1,49	69,23%	74,74%
014	Malattie cerebrovascolari specifiche eccetto attacco ischemico transitorio	17	114.075	13	53.864	21	59.391	-23,53	-52,78	61,54%	10,26%
158	Interventi su ano e stoma, senza cc	26	31.388	33	41.691	21	27.808	26,92	32,83	-36,36%	-33,30%
053	Interventi su seni e mastoide, età < 17 anni	16	35.185	19	39.738	20	42.174	18,75	12,94	5,26%	6,13%
169	Interventi sulla bocca, senza cc	13	24.442	10	22.735	20	43.631	-23,08	-6,98	100,00%	91,91%
316	Insufficienza renale	17	11.281	31	45.109	20	25.568	82,35	299,87	-35,48%	-43,32%
001	Craniotomia età > 17 anni, eccetto per traumatismo	28	298.857	27	289.029	19	201.859	-3,57	-3,29	-29,63%	-30,16%
270	Altri interventi su pelle, tessuto sottocutaneo e mammella senza cc	20	22.231	13	16.505	19	26.395	-35,00	-25,75	46,15%	59,92%
404	Linfoma e leucemia non acuta senza cc	14	21.584	17	16.812	19	25.806	21,43	-22,11	11,76%	53,49%
055	Miscellanea di interventi su orecchio, naso, bocca e gola	15	15.652	24	34.231	18	27.083	60,00	118,70	-25,00%	-20,88%
234	Altri interventi sul sistema muscoloscheletrico e tessuto connettivo senza cc	39	126.019	25	82.940	18	57.916	-35,90	-34,18	-28,00%	-30,17%
243	Affezioni mediche del dorso	13	13.579	7	2.481	18	48.286	-46,15	-81,73	157,14%	1846,58%
297	Disturbi della nutrizione e miscellanea di disturbi del metabolismo, età > 17 anni senza cc	19	53.165	20	51.592	17	54.241	5,26	-2,96	-15,00%	5,13%
371	Parto cesareo senza cc	29	82.260	13	32.601	17	48.979	-55,17	-60,37	30,77%	50,24%
430	Psicosi	26	99.339	21	55.978	17	81.841	-19,23	-43,65	-19,05%	46,20%
Totale primi 50 DRG		2.567	8.334.779	2.491	8.149.159	2.603	7.773.855	-2,96	-2,23	4,50	-4,61
Fuga complessiva Piemonte		3.880	14.218.440	3.723	13.401.762	3.856	13.544.693				
% dei primi 50 Drg di fuga complessiva Piemonte su fuga complessiva		66,16	58,62	66,91	60,81	67,51	57,39				
Fuga complessiva		5.586	20.982.765	5.409	20.828.875	5.509	19.673.115				
% fuga Piemonte su fuga complessiva		69,46	67,76	68,83	64,34	69,99	68,85				

Tav. 14 Fuga 2006/2008 per i primi 30 Istituti di ricovero

		2006		2007		2008		variazione % 2006-2007		variazione % 2007-2008	
Codice	Descrizione Istituto	Dimessi	Importi	Dimessi	Importi	Dimessi	Importi	Dimessi	Importi	Dimessi	Importi
01061600	Casa di cura Eporediese - Ivrea	586	2.378.721	681	2.765.965	635	2.834.477	16,21	16,28	-6,75	2,48
01002301	Ospedale di Ivrea	399	848.074	358	828.965	391	809.690	-10,28	-2,25	9,22	-2,33
01061100	Casa di cura Villa Maria Pia - Torino	281	1.167.597	227	972.837	280	905.694	-19,22	-16,68	23,35	-6,90
01090302	Ospedale infantile Regina Margherita - Torino	297	898.726	228	573.496	261	853.891	-23,23	-36,19	14,47	48,89
01090101	Ospedale S. Giovanni Battista Molinette - Torino	254	1.833.129	220	1.115.170	260	1.790.820	-13,39	-39,17	18,18	60,59
01065600	La Vialarda - Biella	97	152.253	155	268.488	203	356.989	59,79	76,34	30,97	32,96
01090301	Ospedale Ostetrico Ginecologico Sant'Anna - Torino	171	459.712	117	222.045	151	451.057	-31,58	-51,70	29,06	103,14
01064400	Villa Grazia - San Carlo Canavese	19	137.301	13	98.547	120	138.454	-31,58	-28,23	823,08	40,50
01061200	Casa di cura Koelliker ospedalino - Torino	112	109.179	68	78.667	112	134.208	-39,29	-27,95	64,71	70,60
01090801	Ospedale Mauriziano Umberto I - Torino	260	1.753.924	240	1.590.364	107	527.456	-7,69	-9,33	-55,42	-66,83
07094000	Istituto Giannina Gaslini - Genova	96	149.386	116	292.576	103	203.315	20,83	95,85	-11,21	-30,51
01090201	Centro Traumatologico Ortopedico - Torino	56	249.512	70	262.157	81	327.193	25,00	5,07	15,71	24,81
01062600	Santa Rita - Prosecco - Vercelli	71	152.464	83	174.582	64	139.060	16,90	14,51	-22,89	-20,35
01090400	Azienda Ospedaliera San Luigi - Orbassano	39	135.574	36	80.363	62	253.194	-7,69	-40,72	72,22	215,06
03094100	Istituto europeo di oncologia - Milano	34	111.681	52	137.628	62	251.741	52,94	23,23	19,23	82,91
03094700	Policlinico San Donato S.p.A - S. Donato Milanese	86	1.214.953	95	1.337.642	59	895.468	10,47	10,10	-37,89	-33,06
03093500	IRCCS S. Raffaele - Milano	49	271.341	61	277.370	57	200.063	24,49	2,22	-6,56	-27,87
01064200	Casa di cura Sant'Anna - Casale Monferrato	19	26.546	94	296.104	56	184.478	394,74	1015,45	-40,43	-37,70
01065500	Casa di cura Cellini - Torino	40	152.441	59	229.791	55	185.047	47,50	50,74	-6,78	-19,47
01002302	Ospedale civile di Cuorgnè	52	68.326	67	90.421	54	75.360	28,85	32,34	-19,40	-16,66
01090501	Ospedale Maggiore della carità - Novara	116	195.438	90	305.659	51	231.536	-22,41	56,40	-43,33	-24,25
01090701	Ospedale civile SS. Antonio e Biagio - Alessandria	23	93.777	35	211.189	51	463.204	52,17	125,20	45,71	119,33
03092400	Ospedale policlinico S. Matteo - Pavia	37	113.843	40	133.140	49	172.318	8,11	16,95	22,50	29,43
07093000	Azienda ospedaliera San Martino - Genova	50	199.538	37	131.166	48	283.740	-26,00	-34,27	29,73	116,32
01064000	Casa di cura Salus - Alessandria	61	348.572	59	173.735	46	113.386	-3,28	-50,16	-22,03	-34,74
03010600	Policlinico di Monza	64	298.360	52	255.870	45	214.684	-18,75	-14,24	-13,46	-16,10
03090500	Ospedali riuniti - Bergamo	32	150.872	41	337.657	44	212.182	28,13	123,80	7,32	-37,16
01064100	Casa di cura Villa Igea - Acqui Terme	104	407.068	50	155.182	42	117.429	-51,92	-61,88	-16,00	-24,33
01090203	Ospedale Regina Maria Adelaide - Torino	38	102.019	37	133.488	42	131.229	-2,63	30,85	13,51	-1,69
03094300	Istituto Clinico Humanitas - Rozzano	43	163.387	36	121.307	41	125.154	-16,28	-25,75	13,89	3,17
Totale primi 30 Istituti di ricovero		3.586	14.343.713	3.517	13.651.570	3.632	13.582.518	-1,92	-4,83	3,27	-0,51
Fuga complessiva		5.586	20.982.765	5.409	20.828.875	5.509	19.673.115				
% dei primi 30 Istituti su fuga complessiva		64,86	68,35	65,91	65,70	65,93	69,04				

Tav. 14.1 Fuga 2006/2008 - Clinica Eporediese primi 10 DRG

DRG	Descrizione	2006		2007		2008		variazione % 2006-2007		variazione % 2007-2008	
		Dimessi	Importi	Dimessi	Importi	Dimessi	Importi	Dimessi	Importi	Dimessi	Importi
209	Interventi su articolazioni maggiori e reimpianti di arti inferiori	100	893.139	113	1.007.754	105	960.387	13,00%	12,83%	-7,08%	-4,70%
256	Altre diagnosi del sistema muscolo-scheletrico e del tessuto connettivo	102	415.228	118	445.039	105	408.480	15,69%	7,18%	-11,02%	-8,21%
500	Interventi su dorso e collo eccetto per artrodesi vertebrale senza cc	94	258.033	107	293.319	89	245.597	13,83%	13,68%	-16,82%	-16,27%
503	Interventi sul ginocchio senza diagnosi principiæ di infezione	89	148.199	91	153.310	74	124.733	2,25%	3,45%	-18,68%	-18,64%
498	Artrodesi vertebrale eccetto cervicale senza cc	3	30.954	14	142.388	50	509.979	366,67%	360,00%	257,14%	258,16%
119	Legatura e stripping di vene	44	63.653	42	60.759	44	64.735	-4,55%	-4,55%	4,76%	6,54%
225	Interventi sul piede	23	52.249	22	41.152	27	51.256	-4,35%	-21,24%	22,73%	24,55%
227	Interventi sui tessuti molli senza cc	8	15.851	6	9.907	24	38.688	-25,00%	-37,50%	300,00%	290,53%
001	Craniotomia età > 17 anni, eccetto per traumatismo	20	211.356	21	221.924	16	171.959	5,00%	5,00%	-23,81%	-22,51%
006	Decompressione del tunnel carpale	19	16.826	15	13.284	12	10.808	-21,05%	-21,05%	-20,00%	-18,64%
Totale primi 10 Drg		502	2.105.488	549	2.388.836	546	2.586.623	9,36%	13,46%	-0,55%	8,28%
Fuga complessiva Clinica Eporediese		586	2.378.721	681	2.765.965	635	2.834.477	16,21%	16,28%	-6,75%	2,48%
Fuga complessiva Piemonte		3.880	14.218.440	3.723	13.401.762	3.856	13.544.693				
Fuga complessiva		5.586	20.982.765	5.409	20.828.875	5.509	19.673.115				
% fuga Clinica Eporediese su fuga Piemonte		15,10	16,73	18,29	20,64	16,47	20,93				
% fuga Clinica Eporediese su fuga complessiva		10,49	11,34	12,59	13,28	11,53	14,41				

FUGA 2006/2008 PRESTAZIONI DI BASSA-MEDIA COMPLESSITA'

Per Drg fuga complessiva e verso la Regione Piemonte

Per Distretto di residenza

Per Istituto di ricovero

Nel 2008 le prestazioni di Bassa-Media complessità erogate da strutture extraregionali sono state 4.855 per un ammontare complessivo di € 11.501.982, pari all'88% in termini di dimessi e al 58% in termini di importi della fuga complessiva (Tav.16). Il 70% delle predette prestazioni è stato erogato dalle strutture di ricovero della Regione Piemonte ed il relativo importo incide nella misura del 69% sul totale delle prestazioni di Bassa-media complessità (Tav.16.1).

I primi Drg come numero di dimissioni sono, sia relativamente alla fuga complessiva sia relativamente alla Regione Piemonte, il 503 "Interventi sul ginocchio senza diagnosi principale di infezioni" e lo 042 "Interventi sulle strutture intraoculari eccetto retina, iride e cristallino"

La tavola 16.2 ripartisce i primi 30 Drg di Bassa-Media complessità per Distretto di residenza del paziente. Per ogni Drg è stato calcolato il tasso di esportazione, cioè il numero di dimessi residenti nel distretto ogni 1.000 abitanti del medesimo distretto.

La tavola 17 indica i primi 10 Istituti di ricovero per i Drg di Bassa-Media complessità e per i primi 3 Istituti riporta i primi 10 Drg in termini di numerosità (Tavv. 17.1, 17.2 e 17.3).

Le tavole 18.1 e 18.2 analizzano i primi 4 Drg di Bassa-Media complessità sulla base degli Istituti che hanno effettuato il ricovero mentre la tavola 19 effettua una ripartizione di tutti i Drg per Regione e regime di ricovero.

Tav. 15 Serie Storica Fuga 1998-2008 prestazioni di Bassa-Media complessità per regime di ricovero

	1998		1999		2000		2001		2002		2003		2004	
Tipo degenza	Dimessi	Importi	Dimessi	Importi	Dimessi	Importi	Dimessi	Importi	Dimessi	Importi	Dimessi	Importi	Dimessi	Importi
Ordinari	3.057	7.572.283	3.174	7.545.987	3.237	8.511.194	3.267	9.172.431	3.140	9.835.064	3.362	9.753.694	3.391	10.584.838
Day Hospital	1.205	855.946	1.216	844.990	1.255	1.073.117	1.235	1.044.907	1.290	1.482.773	1.238	1.558.053	1.407	1.927.828
Totale	4.262	8.428.229	4.390	8.390.978	4.492	9.584.311	4.502	10.217.337	4.430	11.317.838	4.600	11.311.747	4.798	12.512.666

	2005		2006		2006%		2007		2007%		2008		2008%	
Tipo degenza	Dimessi	Importi	Dimessi	Importi	Dimessi	Importi	Dimessi	Importi	Dimessi	Importi	Dimessi	Importi	Dimessi	Importi
Ordinari	3.313	10.641.834	3.363	10.840.385	68,2%	84,3%	3.316	10.890.580	69,8%	85,1%	3.259	9.288.338	67,1%	80,8%
Day Hospital	1.431	2.051.700	1.565	2.024.504	31,8%	15,7%	1.435	1.899.923	30,2%	14,9%	1596	2.213.644	32,9%	19,2%
Totale	4.744	12.693.535	4.928	12.864.888	100%	100%	4.751	12.790.503	100%	100%	4.855	11.501.982	100%	100%

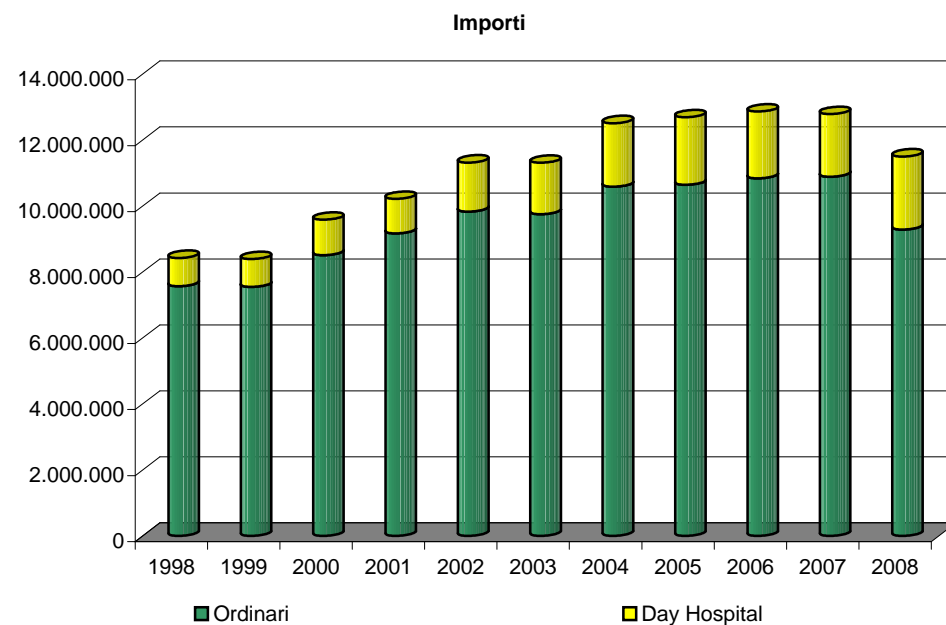
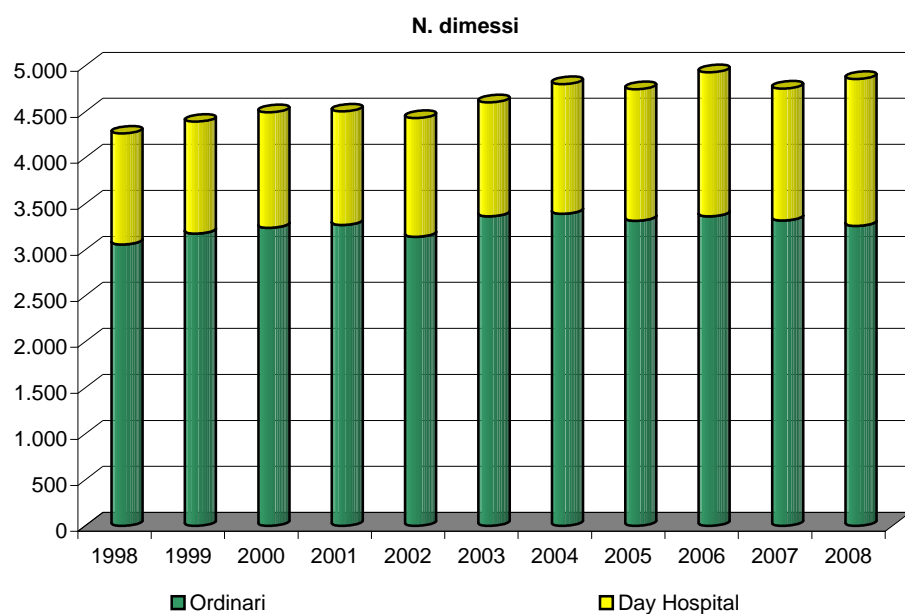

Tav. 16 Fuga 2006-2008 per i primi 50 DRG di Bassa-Media complessità

DRG	Descrizione	2006		2007		2008		variazione% 2006-2007		variazione% 2007-2008	
		Dimessi	Importi	Dimessi	Importi	Dimessi	Importi	Dimessi	Importi	Dimessi	Importi
503	Interventi sul ginocchio senza diagnosi principale di infezione	332	538.917	300	479.854	295	478.699	-9,64	-10,96	-1,67	-0,24
042	Interventi sulle strutture intraoculari eccetto retina, iride e cristallino	57	108.659	72	127.358	201	370.773	26,32	17,21	179,17	191,13
039	Interventi sul cristallino con o senza vitrectomia	243	247.734	188	192.800	190	201.251	-22,63	-22,17	1,06	4,38
256	Altre diagnosi del sistema muscoloscheletrico e del tessuto connettivo	209	799.464	229	814.745	185	685.376	9,57	1,91	-19,21	-15,88
500	Interventi su dorso e collo eccetto per artrodesi vertebrale senza cc	125	337058	135	354905	126	345.226	8,00	5,30	-6,67	-2,73
223	Interventi maggiori su spalla e gomito o altri interventi su arto superiore con cc	86	191822	141	298619	110	231.945	63,95	55,67	-21,99	-22,33
245	Malattie dell'osso e artropatie specifiche senza cc	67	327099	53	288419	105	256.267	-20,90	-11,83	98,11	-11,15
359	Interventi su utero e annessi non per neplasie maligne, senza cc	64	147049	78	184832	96	223.943	21,88	25,69	23,08	21,16
227	Interventi sui tessuti molli senza cc	59	105767	46	73024	93	153.791	-22,03	-30,96	102,17	110,60
410	Chemioterapia non associata a diagnosi secondaria di leucemia acuta	114	297071	133	271746	88	217.953	16,67	-8,52	-33,83	-19,80
467	Altri fattori che influenzano lo stato di salute	76	40339	68	25377	81	39.796	-10,53	-37,09	19,12	56,82
036	Interventi sulla retina	56	149068	61	149933	71	189.640	8,93	0,58	16,39	26,48
231	Escissione locale e rimozione di mezzi di fissaggio intramidollare eccetto anca e femore	81	160904	61	121036	67	141.656	-24,69	-24,78	9,84	17,04
225	Interventi sul piede	56	116570	59	112844	66	130.304	5,36	-3,20	11,86	15,47
119	Legatura e stripping di vene	75	104361	65	94539	65	96.249	-13,33	-9,41	0,00	1,81
517	Interventi sul sistema cardiovascolare per via percutanea con inserzione di stent nell'arteria coronarica senza IMA	179	1437626	177	1407013	64	529.083	-1,12	-2,13	-63,84	-62,40
373	Parto vaginale senza diagnosi complicanti	49	65111	31	40165	57	73.404	-36,73	-38,31	83,87	82,76
060	Tonsillectomia e/o adenoidectomia, età < 18 anni	14	7659	36	20150	54	33.281	157,14	163,09	50,00	65,17
391	Neonato normale	58	30643	42	22696	52	28.141	-27,59	-25,93	23,81	23,99
301	Malattie endocrine senza cc	48	26297	30	9713	47	19.913	-37,50	-63,06	56,67	105,01
381	Aborto con dilatazione e raschiamento, mediante aspirazione o isterotomia	49	55694	58	65693	47	54.093	18,37	17,95	-18,97	-17,66
266	Trapianti di pelle e/o sbrigliamenti eccetto per ulcere della pelle/cellulite senza cc	58	124593	39	92672	45	105.170	-32,76	-25,62	15,38	13,49
006	Decompressione del tunnel carpale	63	55854	52	45228	41	35.252	-17,46	-19,03	-21,15	-22,06
125	Malattie cardiovascolari eccetto infarto miocardico acuto, con cateterismo cardiaco e diagnosi non complicata	40	69554	51	87061	41	71.096	27,50	25,17	-19,61	-18,34
462	Riabilitazione	42	156187	50	240265	41	178.383	19,05	53,83	-18,00	-25,76
518	Interventi sul sistema cardiovascolare per via percutanea senza inserzione di stent nell'arteria coronarica senza IMA	43	237936	59	319850	41	230.895	37,21	34,43	-30,51	-27,81
232	Artroscopia	32	39148	38	55890	40	50.532	18,75	42,77	5,26	-9,59
229	Interventi su mano o polso eccetto interventi maggiori sulle articolazioni, senza cc	55	70642	62	80046	39	49.848	12,73	13,31	-37,10	-37,73
040	Interventi sulle strutture extraoculari eccetto l'orbita, età > 17 anni	38	37895	28	31975	34	34.240	-26,32	-15,62	21,43	7,09
243	Affezioni mediche del dorso	40	55047	25	24272	34	69.248	-37,50	-55,91	36,00	185,30
430	Psicosi	42	142643	33	90685	34	134.987	-21,43	-36,42	3,03	48,85
035	Altre malattie del sistema nervoso senza cc	33	55916	21	33950	33	84.601	-36,36	-39,28	57,14	149,19
333	Altre diagnosi relative a rene e vie urinarie, età < 18 anni	40	19812	27	12356	32	15.142	-32,50	-37,63	18,52	22,55

DRG	Descrizione	2006		2007		2008		variazione% 2006-2007		variazione% 2007-2008	
		Dimessi	Importi	Dimessi	Importi	Dimessi	Importi	Dimessi	Importi	Dimessi	Importi
158	Interventi su ano e stoma, senza cc	29	33602	35	44388	30	40.148	20,69	32,10	-14,29	-9,55
219	Interventi su arto inferiore e omero eccetto anca, piede e femore, età > 17 anni senza cc	34	87686	33	82886	30	82.739	-2,94	-5,47	-9,09	-0,18
492	Chemioterapia associata a diagnosi secondaria di leucemia acuta	55	282166	20	89832	30	166.411	-63,64	-68,16	50,00	85,25
055	Miscellanea di interventi su orecchio, naso, bocca e gola	29	37502	36	53310	29	44.875	24,14	42,15	-19,44	-15,82
408	Alterazioni mieloproliferative o neoplasie poco differenziate con altri interventi	22	103838	17	76790	29	133.037	-22,73	-26,05	70,59	73,25
012	Malattie degenerative del sistema nervoso	53	251358	38	270432	28	94.687	-28,30	7,59	-26,32	-64,99
162	Interventi per ernia inguinale e femorale, età > 17 anni senza cc	21	28308	24	29312	28	38.316	14,29	3,55	16,67	30,72
516	Interventi sul sistema cardiovascolare per via percutanea con IMA	38	358091	36	339968	28	278.539	-5,26	-5,06	-22,22	-18,07
087	Edema polmonare e insufficienza respiratoria	23	116646	22	102439	26	109.426	-4,35	-12,18	18,18	6,82
270	Altri interventi su pelle, tessuto sottocutaneo e mammella senza cc	27	32081	22	29015	26	36.494	-18,52	-9,56	18,18	25,78
297	Disturbi della nutrizione e miscellanea di disturbi del metabolismo, età > 17 anni senza cc	23	58365	26	53864	26	77.101	13,04	-7,71	0,00	43,14
298	Disturbi della nutrizione e miscellanea di disturbi del metabolismo, età < 18 anni	26	26005	17	22993	26	16.281	-34,62	-11,58	52,94	-29,19
404	Linfoma e leucemia non acuta senza cc	18	26053	29	47075	26	41.721	61,11	80,69	-10,34	-11,37
169	Interventi sulla bocca senza cc	17	33558	14	31790	25	55.622	-17,65	-5,27	78,57	74,97
236	Fratture dell'anca e della pelvi	5	24554	3	6964	25	30.109	-40,00	-71,64	733,33	332,34
371	Parto cesareo senza cc	35	94415	23	57928	25	68.655	-34,29	-38,65	8,70	18,52
014	Malattie cerebrovascolari specifiche eccetto attacco ischemico transitorio	23	158643	18	68443	24	69.737	-21,74	-56,86	33,33	1,89
Totale fuga primi 50 DRG Bassa-Media complessità		3.101	8.113.011	2.961	7.677.140	3.076	6.944.079	-4,51	-5,37	3,88	-9,55
Fuga complessiva Drg Bassa-Media complessità		4.928	12.864.888	4.751	12.790.503	4.855	11.501.982	-3,59	-0,58	2,19	-10,07
% fuga dei primi 50 Drg B-M c. su fuga complessiva Drg B-M c.		62,93	63,06	62,32	60,02	63,36	60,37	-0,96	-4,82	1,66	0,58
Fuga complessiva		5.586	20.982.765	5.409	20.828.875	5.509	19.673.115	-3,17	-0,73	1,85	-5,55
% fuga complessiva Drg Bassa-Media c. su fuga complessiva		88,22	61,31	87,84	61,41	88,13	58,47	-0,44	0,16	0,33	-4,79

Tav. 16.1 Fuga 2006/2008 Piemonte - Primi 30 Drg di Bassa-Media complessità

DRG	Descrizione	2006		2007		2008		Variazione % 2006/2007		Variazione % 2007/2008	
		Dimessi	Importi	Dimessi	Importi	Dimessi	Importi	Dimessi	Importi	Dimessi	Importi
503	Interventi sul ginocchio senza diagnosi principale di infezione	289	463.500	263	412.709	256	410.442	-9,00%	-10,96%	-2,66%	-0,55%
042	Interventi sulle strutture intraoculari eccetto retina, iride e cristallino	41	74.272	52	91.763	186	352.826	26,83%	23,55%	257,69%	284,50%
039	Interventi sul cristallino con o senza vitrectomia	214	214.842	183	187.193	179	188.643	-14,49%	-12,87%	-2,19%	0,77%
256	Altre diagnosi del sistema muscoloscheletrico e del tessuto connettivo	134	551.821	144	522.622	124	519.633	7,46%	-5,29%	-13,89%	-0,57%
245	Malattie dell'osso e artropatie specifiche senza cc	60	313.602	52	288.214	102	253.349	-13,33%	-8,10%	96,15%	-12,10%
500	Interventi su dorso e collo eccetto per artrodesi vertebrale senza cc	107	288.346	117	306.745	102	280.182	9,35%	6,38%	-12,82%	-8,66%
223	Interventi maggiori su spalla e gomito o altri interventi su arto superiore con cc	69	153.429	118	243.823	92	187.817	71,01%	58,92%	-22,03%	-22,97%
227	Interventi sui tessuti molli senza cc	38	65.654	38	59.155	82	134.849	0,00%	-9,90%	115,79%	127,96%
359	Interventi su utero e annessi non per neplasie maligne, senza cc	43	98.358	45	107.948	70	162.020	4,65%	9,75%	55,56%	50,09%
036	Interventi sulla retina	47	123.660	54	136.370	64	172.531	14,89%	10,28%	18,52%	26,52%
517	Interventi sul sistema cardiovascolare per via percutanea con inserzione di stent nell'arteria coronarica senza IMA	167	1.343.665	166	1.317.286	56	463.625	-0,60%	-1,96%	-66,27%	-64,80%
119	Legatura e stripping di vene	67	94.235	52	75.327	53	77.976	-22,39%	-20,06%	1,92%	3,52%
225	Interventi sul piede	46	94.155	44	78.304	53	102.866	-4,35%	-16,83%	20,45%	31,37%
467	Altri fattori che influenzano lo stato di salute	60	29.114	46	17.319	52	12.644	-23,33%	-40,51%	13,04%	-26,99%
060	Tonsillectomia e/o adenoidectomia, età < 18 anni	12	6.425	34	18.916	47	28.681	183,33%	194,43%	38,24%	51,63%
231	Escissione locale e rimozione di mezzi di fissaggio intramidollare eccetto anca e femore	46	84.403	38	72.271	47	98.224	-17,39%	-14,37%	23,68%	35,91%
410	Chemioterapia non associata a diagnosi secondaria di leucemia acuta	84	220.558	56	186.508	43	132.757	-33,33%	-15,44%	-23,21%	-28,82%
006	Decompressione del tunnel carpale	50	44.342	49	42.571	37	31.649	-2,00%	-3,99%	-24,49%	-25,66%
232	Artroscopia	28	33.125	33	48.151	36	44.407	17,86%	45,36%	9,09%	-7,77%
373	Parto vaginale senza diagnosi complicanti	36	48.299	22	28.588	35	45.475	-38,89%	-40,81%	59,09%	59,07%
462	Riabilitazione	33	126.640	43	205.888	31	126.148	30,30%	62,58%	-27,91%	-38,73%
125	Malattie cardiovascolari eccetto infarto miocardico acuto, con cateterismo cardiaco e diagnosi non complicata	33	57.551	40	68.933	30	51.464	21,21%	19,78%	-25,00%	-25,34%
381	Aborto con dilatazione e raschiamento, mediante aspirazione o isterotomia	32	36.224	44	49.992	30	35.064	37,50%	38,01%	-31,82%	-29,86%
391	Neonato normale	44	23.785	28	15.169	30	16.532	-36,36%	-36,22%	7,14%	8,98%
492	Chemioterapia associata a diagnosi secondaria di leucemia acuta	54	275.485	20	89.832	30	166.411	-62,96%	-67,39%	50,00%	85,25%
229	Interventi su mano o polso eccetto interventi maggiori sulle articolazioni, senza cc	34	43.121	43	54.169	29	35.291	26,47%	25,62%	-32,56%	-34,85%
518	Interventi sul sistema cardiovascolare per via percutanea senza inserzione di stent nell'arteria coronarica senza IMA	21	115.263	38	204.949	29	160.264	80,95%	77,81%	-23,68%	-21,80%
040	Interventi sulle strutture extraoculari eccetto l'orbita, età > 17 anni	31	29.861	23	26.294	28	26.983	-25,81%	-11,95%	21,74%	2,62%
266	Trapianti di pelle e/o sbrigliamenti eccetto per ulcere della pelle/cellulite senza cc	52	110.454	29	68.265	28	67.407	-44,23%	-38,20%	-3,45%	-1,26%
516	Interventi sul sistema cardiovascolare per via percutanea con IMA	33	309.524	33	310.960	25	249.038	0,00%	0,46%	-24,24%	-19,91%
Totale primi 30 Drg		2.005	5.473.710	1.947	5.336.233	2.006	4.635.197	-2,89%	-2,51%	3,03%	-13,14%
Fuga complessiva Piemonte Drg Bassa-Media complessità		3.446	9.048.131	3.296	8.612.751	3.398	7.938.529	-4,35%	-4,81%	3,09%	-7,83%
% fuga Piemonte primi 30 Drg B-M c. su fuga compl. Piemonte Drg B-M c.		58,18%	60,50%	59,07%	61,96%	59,03%	58,39%				
Fuga complessiva Drg Bassa-Media complessità		4.928	12.864.888	4.751	12.790.503	4.855	11.501.982				
% fuga compl. Piemonte Drg B-M c. su fuga complessiva Drg B-M c.		69,93	70,33	69,37	67,34	69,99	69,02				

Tav. 16.2 Fuga 2008 - Primi 50 Drg di Bassa-Media complessità per Distretto di residenza

TE = Tasso di esportazione

DRG	Descrizione	Distretto n. 1		Distretto n. 2		Distretto n. 3		Distretto n. 4		TOTALE	
		Dimessi	TE	Dimessi	TE	Dimessi	TE	Dimessi	TE	Dimessi	TE
503	Interventi sul ginocchio senza diagnosi principale di infezione	42	2,18	145	2,19	27	1,59	81	3,45	295	2,34
042	Interventi sulle strutture intraoculari eccetto retina, iride e cristallino	45	2,34	110	1,66	19	1,12	27	1,15	201	1,60
039	Interventi sul cristallino con o senza vitrectomia	14	0,73	79	1,19	33	1,95	64	2,73	190	1,51
256	Altre diagnosi del sistema muscoloscheletrico e del tessuto connettivo	23	1,19	74	1,12	31	1,83	57	2,43	185	1,47
500	Interventi su dorso e collo eccetto per artrodesi vertebrale senza cc	18	0,93	77	1,16	12	0,71	19	0,81	126	1,00
223	Interventi maggiori su spalla e gomito o altri interventi su arto superiore con cc	22	1,14	54	0,81	11	0,65	23	0,98	110	0,87
245	Malattie dell'osso e artropatie specifiche senza cc	18	0,93	54	0,81	13	0,77	20	0,85	105	0,83
359	Interventi su utero e annessi non per neplasie maligne, senza cc	12	0,62	53	0,80	10	0,59	21	0,89	96	0,76
227	Interventi sui tessuti molli senza cc	15	0,78	39	0,59	12	0,71	27	1,15	93	0,74
410	Chemioterapia non associata a diagnosi secondaria di leucemia acuta	12	0,62	51	0,77	11	0,65	14	0,60	88	0,70
467	Altri fattori che influenzano lo stato di salute	24	1,25	26	0,39	9	0,53	22	0,94	81	0,64
036	Interventi sulla retina	5	0,26	42	0,63	8	0,47	16	0,68	71	0,56
231	Escissione locale e rimozione di mezzi di fissaggio intramidollare eccetto anca e femore	9	0,47	34	0,51	3	0,18	21	0,89	67	0,53
225	Interventi sul piede	10	0,52	26	0,39	12	0,71	18	0,77	66	0,52
119	Legatura e stripping di vene	9	0,47	28	0,42	4	0,24	24	1,02	65	0,52
517	Interventi sul sistema cardiovascolare per via percutanea con inserzione di stent nell'arteria coronarica senza IMA	7	0,36	33	0,50	8	0,47	16	0,68	64	0,51
373	Parto vaginale senza diagnosi complicanti	6	0,31	24	0,36	7	0,41	20	0,85	57	0,45
060	Tonsillectomia e/o adenoidectomia, età < 18 anni	5	0,26	20	0,30	9	0,53	20	0,85	54	0,43
391	Neonato normale	5	0,26	26	0,39	7	0,41	14	0,60	52	0,41
301	Malattie endocrine senza cc	8	0,42	23	0,35	4	0,24	12	0,51	47	0,37
381	Aborto con dilatazione e raschiamento, mediante aspirazione o isterotomia	7	0,36	21	0,32	5	0,30	14	0,60	47	0,37
266	Trapianti di pelle e/o sbrigliamenti eccetto per ulcere della pelle/cellulite senza cc	5	0,26	26	0,39	5	0,30	9	0,38	45	0,36
006	Decompressione del tunnel carpale	4	0,21	18	0,27	2	0,12	17	0,72	41	0,33
125	Malattie cardiovascolari eccetto infarto miocardico acuto, con cateterismo cardiaco e diagnosi non complicata	8	0,42	20	0,30	8	0,47	5	0,21	41	0,33
462	Riabilitazione	9	0,47	23	0,35	2	0,12	7	0,30	41	0,33
518	Interventi sul sistema cardiovascolare per via percutanea senza inserzione di stent nell'arteria coronarica senza IMA	5	0,26	25	0,38	2	0,12	9	0,38	41	0,33
232	Artroscopia	7	0,36	19	0,29	6	0,35	8	0,34	40	0,32
229	Interventi su mano o polso eccetto interventi maggiori sulle articolazioni, senza cc	4	0,21	17	0,26	6	0,35	12	0,51	39	0,31
040	Interventi sulle strutture extraoculari eccetto l'orbita, età > 17 anni	5	0,26	12	0,18	5	0,30	12	0,51	34	0,27
243	Affezioni mediche del dorso	3	0,16	21	0,32	2	0,12	8	0,34	34	0,27
430	Psicosi	4	0,21	10	0,15	11	0,65	9	0,38	34	0,27
035	Altre malattie del sistema nervoso senza cc	2	0,10	19	0,29	4	0,24	8	0,34	33	0,26

DRG Descrizione	Distretto n. 1		Distretto n. 2		Distretto n. 3		Distretto n. 4		TOTALE	
	Dimessi	TE	Dimessi	TE	Dimessi	TE	Dimessi	TE	Dimessi	TE
333 Altre diagnosi relative a rene e vie urinarie, età < 18 anni	3	0,16	22	0,33	4	0,24	3	0,13	32	0,25
158 Interventi su ano e stoma, senza cc	8	0,42	7	0,11	2	0,12	13	0,55	30	0,24
219 Interventi su arto inferiore e omero eccetto anca, piede e femore, età > 17 anni senza cc	6	0,31	11	0,17	5	0,30	8	0,34	30	0,24
492 Chemioterapia associata a diagnosi secondaria di leucemia acuta	9	0,47	21	0,32	0	0,00	0	0,00	30	0,24
055 Miscellanea di interventi su orecchio, naso, bocca e gola	4	0,21	7	0,11	6	0,35	12	0,51	29	0,23
408 Alterazioni mieloproliferative o neoplasie poco differenziate con altri interventi	1	0,05	16	0,24	4	0,24	8	0,34	29	0,23
012 Malattie degenerative del sistema nervoso	7	0,36	15	0,23	5	0,30	1	0,04	28	0,22
162 Interventi per ernia inguinale e femorale, età > 17 anni senza cc	1	0,05	5	0,08	6	0,35	16	0,68	28	0,22
516 Interventi sul sistema cardiovascolare per via percutanea con IMA	3	0,16	15	0,23	4	0,24	6	0,26	28	0,22
087 Edema polmonare e insufficienza respiratoria	5	0,26	9	0,14	5	0,30	7	0,30	26	0,21
270 Altri interventi su pelle, tessuto sottocutaneo e mammella senza cc	4	0,21	8	0,12	5	0,30	9	0,38	26	0,21
297 Disturbi della nutrizione e miscellanea di disturbi del metabolismo, età > 17 anni senza cc	2	0,10	9	0,14	2	0,12	13	0,55	26	0,21
298 Disturbi della nutrizione e miscellanea di disturbi del metabolismo, età < 18 anni	4	0,21	14	0,21	3	0,18	5	0,21	26	0,21
404 Linfoma e leucemia non acuta senza cc	2	0,10	11	0,17	6	0,35	7	0,30	26	0,21
169 Interventi sulla bocca senza cc	2	0,10	16	0,24	2	0,12	5	0,21	25	0,20
236 Fratture dell'anca e della pelvi	4	0,21	18	0,27	1	0,06	2	0,09	25	0,20
371 Parto cesareo senza cc	4	0,21	11	0,17	5	0,30	5	0,21	25	0,20
014 Malattie cerebrovascolari specifiche eccetto attacco ischemico transitorio	0	0,00	8	0,12	4	0,24	12	0,51	24	0,19
Totale fuga primi 50 DRG Bassa-Media complessità	441	22,90	1472	22,20	377	22,25	786	33,49	3076	24,42
Fuga complessiva Drg Bassa-Media complessità	698	36,24	2.324	35,05	589	34,76	1.244	53,00	4.855	38,54
Popolazione residente al 31 dicembre 2007	19.260		66.301		16.946		23.472		125.979	

Tav. 17 Fuga 2006/2008 Bassa-Media complessità - Primi 10 Istituti di ricovero

Codice	Denominazione struttura	2006		2007		2008		2008%		variazione % 2006-2007		variazione % 2007-2008	
		Dimessi	Importi	Dimessi	Importi	Dimessi	Importi	Dimessi	Importi	Dimessi	Importi	Dimessi	Importi
01061600	Casa di cura Eporediese - Ivrea	452	1.164.620	522	1.317.701	453	1.115.137	9,33	9,70	15,49	13,14	-13,22	-15,37
01002301	Ospedale di Ivrea	384	743.453	345	691.218	385	748.976	7,93	6,51	-10,16	-7,03	11,59	8,36
01061100	Casa di cura Villa Maria Pia - Torino	237	728.924	191	562.576	249	566.775	5,13	4,93	-19,41	-22,82	30,37	0,75
01090302	Ospedale Infantile Regina Margherita - Torino	269	454.777	204	283.676	234	394.880	4,82	3,43	-24,16	-37,62	14,71	39,20
01090101	Ospedale San Giovanni Battista Molinette - Torino	208	435.553	185	419.379	210	653.611	4,33	5,68	-11,06	-3,71	13,51	55,85
01065600	La Vialarda - Biella	94	134.417	148	203.587	191	285.292	3,93	2,48	57,45	51,46	29,05	40,13
01090301	Ospedale ostetrico ginecologico Sant'Anna - Torino	153	264.188	115	206.981	144	333.702	2,97	2,90	-24,84	-21,65	25,22	61,22
01064400	Villa Grazia - San Carlo Canavese	19	137.301	13	98.547	120	138.454	2,47	1,20	-31,58	-28,23	823,08	40,50
01061200	Casa di cura Koelliker Ospedalino - Torino	109	109.179	67	69.749	110	134.208	2,27	1,17	-38,53	-36,12	64,18	92,42
07094000	Istituto Giannina Gaslini - Genova	95	145.905	110	177.277	97	154.065	2,00	1,34	15,79	21,50	-11,82	-13,09
Fuga complessiva DRG Bassa-Media complessità		4.928	12.864.888	4.751	12.790.503	4.855	11.501.982	100	100	-3,59	-0,58	2,19	-10,07

Primi 6 Istituti di ricovero - N. dimessi

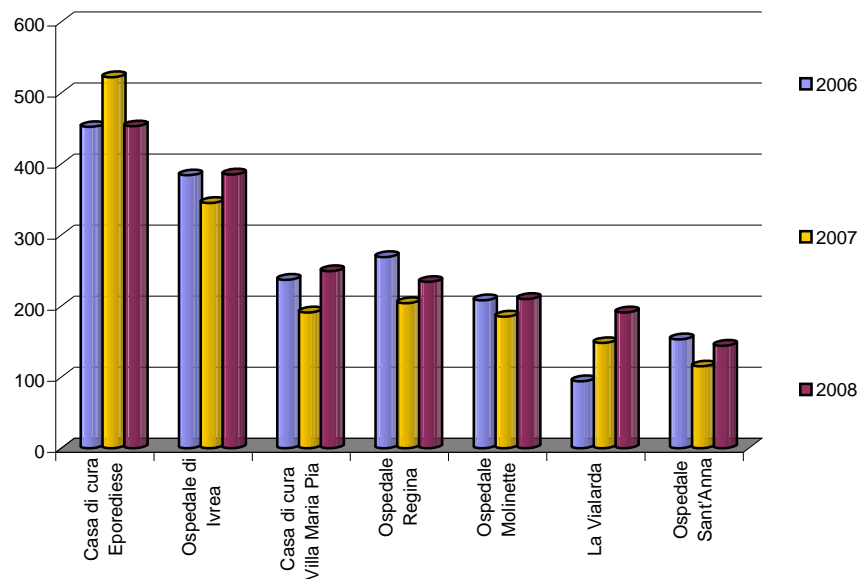

Primi 6 Istituti di ricovero - Importi

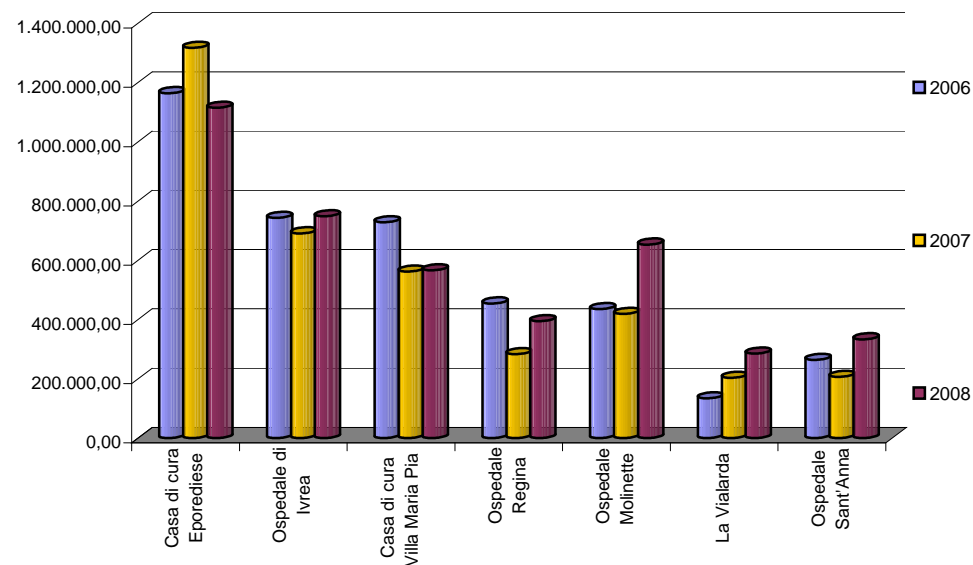

Tav. 17.1 Fuga 2006/2008 Clinica Eporediese - Primi 10 DRG di Bassa-Media complessità

DRG	Descrizione	2006		2007		2008		variazione % 2006-2007		variazione % 2007-2008	
		Dimessi	Importi	Dimessi	Importi	Dimessi	Importi	Dimessi	Importi	Dimessi	Importi
256	Altre diagnosi del sistema muscoloscheletrico e del tessuto connettivo	102	415.228	118	445.039	105	408.480	15,69	7,18	-11,02	-8,21
500	Interventi su dorso e collo eccetto per artrodesi vertebrale senza cc	94	258.033	107	293.319	89	245.597	13,83	13,68	-16,82	-16,27
503	Interventi sul ginocchio senza diagnosi principale di infezione	89	148.199	91	153.310	74	124.733	2,25	3,45	-18,68	-18,64
119	Legatura e stripping di vene	44	63.653	42	60.759	44	64.735	-4,55	-4,55	4,76	6,54
225	Interventi sul piede	23	52.249	22	41.152	27	51.256	-4,35	-21,24	22,73	24,55
227	Interventi sui tessuti molli senza cc	8	15.851	6	9.907	24	38.688	-25,00	-37,50	300,00	290,53
006	Decompressione del tunnel carpale	19	16.826	15	13.284	12	10.808	-21,05	-21,05	-20,00	-18,64
223	Interventi maggiori su spalla e gomito o altri interventi su arto superiore con cc	9	20.412	31	62.693	10	20.264	244,44	207,14	-67,74	-67,68
231	Escissione locale e rimozione di mezzi di fissaggio intramidollare eccetto anca e femore	7	15.608	4	8.514	7	13.950	-42,86	-45,45	75,00	63,85
467	Altri fattori che influenzano lo stato di salute	2	447	7	2.996	7	1.136	250,00	570,78	0,00	-62,10
Totale primi 10 DRG		397	1.006.506	443	1.090.972	399	979.647	11,59	8,39	-9,93	-10,20
Fuga Casa di Cura Eporediese Drg di Bassa Media complessità		452	1.164.620	522	1.317.701	453	1.115.137	15,49	13,14	-13,22	-15,37
% fuga Clinica Eporediese primi 10 Drg B-M c. su fuga Clinica Epored. Drg B-M c.		87,83	86,42	84,87	82,79	88,08	87,85	-3,38	-4,20	3,79	6,11
Fuga complessiva Drg Bassa-Media complessità		4.928	12.864.888	4.751	12.790.503	4.855	11.501.982	-3,59	-0,58	2,19	-10,07
% fuga Clinica Eporediese Drg B-M c. su fuga complessiva Drg B-M c.		9,17	9,05	10,99	10,30	9,33	9,70	19,79	13,80	-15,08	-5,89

Tav. 17.2 Fuga 2006-2008 Ospedale di Ivrea - Primi 10 Drg di Bassa Media complessità

DRG	Descrizione	2006		2007		2008		variazione % 2006-2007		variazione % 2007-2008	
		Dimessi	Importi	Dimessi	Importi	Dimessi	Importi	Dimessi	Importi	Dimessi	Importi
042	Interventi sulle strutture intraoculari eccetto retina, iride e cristallino	15	29.783	15	29.163	54	104.119	0,00	-2,08	260,00	257,03
060	Tonsillectomia e/o adenoidectomia, età < 18 anni	5	2.880	22	12.619	38	23.156	340,00	338,10	72,73	83,50
381	Aborto con dilatazione e raschiamento, mediante aspirazione o isterotomia	15	16.447	15	16.447	14	15.611	0,00	0,00	-6,67	-5,08
036	Interventi sulla retina	10	28.886	13	37.552	11	32.315	30,00	30,00	-15,38	-13,95
391	Neonato normale	14	7.346	7	3.673	11	5.870	-50,00	-50,00	57,14	59,81
373	Parto vaginale senza diagnosi complicanti	9	11.577	5	6.432	10	13.082	-44,44	-44,44	100,00	103,40
059	Tonsillectomia e/o adenoidectomia, età > 17 anni	0	0	9	9.317	9	9.055			0,00	-2,82
410	Chemioterapia non associata a diagnosi secondaria di leucemia acuta	24	67.373	14	40.984	9	56.464	-41,67	-39,17	-35,71	37,77
229	Interventi su mano o polso eccetto interventi maggiori sulle articolazioni, senza cc	7	8.709	7	8.709	7	8.857	0,00	0,00	0,00	1,70
494	Colecistectomia laparoscopica senza esplorazione del dotto biliare comune senza cc.	8	23.822	7	19.027	7	20.524	-12,50	-20,13	0,00	7,86
Totale primi 10 DRG		107	196.823	114	183.922	170	289.053	6,54	-6,55	49,12	57,16
Fuga Ospedale di Ivrea Drg Bassa-Media complessità		384	743.453	345	691.218	385	748.976	-10,16	-7,03	11,59	8,36
% fuga Ospedale di Ivrea primi 10 Drg B-M c. su fuga Osp. Ivrea B-M c.		27,86	26,47	33,04	26,61	44,16	38,59	18,59	0,51	33,63	45,04
Fuga complessiva Drg Bassa-Media complessità		4.928	12.864.888	4.751	12.790.503	4.855	11.501.982	-3,59	-0,58	2,19	-10,07
% fuga Ospedale di Ivrea Drg B-M c. su fuga complessiva Drg B-M c.		2,17	1,53	2,40	1,44	3,50	2,51	10,51	-6,01	45,93	74,77

Tav. 17.3 Fuga 2006-2008 Casa di Cura Villa Maria Pia - Primi 10 Drg di Bassa Media complessità

DRG	Descrizione	2006		2007		2008		variazione % 2006-2007		variazione % 2007-2008	
		Dimessi	Importi	Dimessi	Importi	Dimessi	Importi	Dimessi	Importi	Dimessi	Importi
042	Interventi sulle strutture intraoculari eccetto retina, iride e cristallino	12	22.337	20	37.229	86	162.805	66,67	66,67	330,00	337,31
036	Interventi sulla retina	29	71.059	32	77.414	45	119.270	10,34	8,94	40,63	54,07
503	Interventi sul ginocchio senza diagnosi principale di infezione	71	117.537	36	59.620	40	69.296	-49,30	-49,28	11,11	16,23
039	Interventi sul cristallino con o senza vitrectomia	17	18.801	27	29.861	18	20.246	58,82	58,82	-33,33	-32,20
223	Interventi maggiori su spalla e gomito o altri interventi su arto superiore con cc	0	0	0	0	8	19.770				
517	Interventi sul sistema cardiovascolare per via percutanea con inserzione di stent nell'arteria coronarica senza IMA	19	150.205	18	140.241	5	40.063	-5,26	-6,63	-72,22	-71,43
038	Interventi primari sull'iride	1	1.591	4	6.362	4	6.470	300,00	300,00	0,00	1,70
231	Escissione locale e rimozione di mezzi di fissaggio intramidollare eccetto anca e femore	1	2.365	0	0	4	9.139	-100,00	-100,00		
125	Malattie cardiovascolari eccetto infarto miocardico acuto, con cateterismo cardiaco e diagnosi non complicata	10	17.652	4	7.061	3	5.386	-60,00	-60,00	-25,00	-23,72
008	Interventi su nervi periferici e cranici e altri interventi su sistema nervoso senza cc	2	5.629	0	0	2	5.725	-100,00	-100,00		
Totale primi 10 DRG		162	407.176	141	357.787	215	458.170	-12,96	-12,13	52,48	28,06
Fuga Casa di Cura Villa Maria Pia Drg di Bassa Media complessità		237	728.924	191	562.576	249	566.775	-19,41	-22,82	30,37	0,75
% fuga primi 10 Drg B-M c. su fuga Casa di Cura Villa Maria Pia Drg B-M c.		68,35	55,86	73,82	63,60	86,35	80,84	8,00	13,85	16,96	27,11
Fuga complessiva Drg Bassa-Media complessità		4.928	12.864.888	4.751	12.790.503	4.855	11.501.982	-3,59	-0,58	2,19	-10,07
% fuga Casa di Cura Villa M. Pia Drg B-M c. su fuga complessiva Drg B-M c.		4,81	5,67	4,02	4,40	5,13	4,93	-16,41	-22,37	27,57	12,03

Tav. 18.1 Fuga 2006/2008 - Drg 503 "Interventi sul ginocchio senza diagnosi principale di infezione" - Prime 10 strutture di ricovero

Istituto di ricovero	2006		2007		2008		2008%		variazione % 2006-2007		variazione % 2007-2008	
	Dimessi	Importo	Dimessi	Importo	Dimessi	Importo	Dimessi	Importo	Dimessi	Importo	Dimessi	Importo
01061600 Casa di Cura Eporediese - Ivrea	89	148.199	91	153.310	74	124.733	25,08	26,06	2,25	3,45	-18,68	-18,64
01065600 La Vialarda - Biella	41	57.917	62	90.282	73	103.944	24,75	21,71	51,22	55,88	17,74	15,13
01061100 Casa di Cura Villa Maria Pia - Torino	71	117.537	36	59.620	40	69.296	13,56	14,48	-49,30	-49,28	11,11	16,23
01064000 Casa di Cura Salus - Alessandria	22	35.772	20	28.958	15	24.254	5,08	5,07	-9,09	-19,05	-25,00	-16,25
01064200 Casa di Cura Sant'Anna - Casale Monferrato	0	0	13	22.145	13	22.521	4,41	4,70			0,00	1,70
01062800 Casa di Cura San Gaudenzio - Novara	8	13.628	10	17.034	9	15.592	3,05	3,26	25,00	25,00	-10,00	-8,47
030107 Istituti Clinici Zucchi - Monza	9	15.331	4	6.814	6	10.394	2,03	2,17	-55,56	-55,56	50,00	52,55
01090201 Centro Traumatologico Ortopedico - Torino	3	6.083	2	3.645	4	7.415	1,36	1,55	-33,33	-40,08	100,00	103,40
01062600 Santa Rita Progress - Vercelli	2	3.407	1	1.703	4	6.930	1,36	1,45	-50,00	-50,00	300,00	306,80
01064100 Casa di Cura Villa Igea - Acqui Terme	9	15.331	1	1.703	4	6.930	1,36	1,45	-88,89	-88,89	300,00	306,80
Totale fuga Drg 503	332	538.917	300	479.854	295	478.699	100,00	100,00	-9,64	-10,96	-1,67	-0,24
Fuga complessiva Drg B-M complessità	4.928	12.864.888	4.751	12.790.503	4.855	11.501.982						
% Drg 503 su fuga complessiva B-M complessità	6,74	4,19	6,31	3,75	6,08	4,16						

Tav. 18.2 Fuga 2006/2008 - Drg 042 "Interventi sulle strutture intraoculari eccetto retina, iride e cristallino" - Prime 10 strutture di ricovero

Istituto di ricovero	2006		2007		2008		2008%		variazione % 2006-2007		variazione % 2007-2008	
	Dimessi	Importo	Dimessi	Importo	Dimessi	Importo	Dimessi	Importo	Dimessi	Importo	Dimessi	Importo
01061100 Casa di Cura Villa Maria Pia - Torino	12	22.337	20	37.229	86	162.805	42,79	43,91	66,67	66,67	330,00	337,31
01002301 Ospedale di Ivrea	15	29.783	15	29.163	54	104.119	26,87	28,08	0,00	-2,08	260,00	257,03
01001000 Ospedale Oftalmico - Torino	3	6.639	9	17.926	11	22.282	5,47	6,01	200,00	170,00	22,22	24,30
01061200 Cas di cura Koelliker Ospedalino - Torino	1	1.861	4	3.723	11	15.145	5,47	4,08	300,00	100,00	175,00	306,80
030355 Ospedale di Suzzara	3	7.446	5	6.532	8	1.332	3,98	0,36	66,67	-12,27	60,00	-79,61
01089200 Presidio sanitario Gradenigo - Torino	0	0	0	0	7	13.252	3,48	3,57				
01090501 Ospedale Maggiore della Carità - Novara	0	0	0	0	7	15.530	3,48	4,19				
01001901 Stabilimento Ospedaliero di Ciriè	0	0	0	0	3	5.679	1,49	1,53				
01000602 Ospedale SS. Trinità - Arona	0	0	0	0	2	3.786	1,00	1,02				
01062600 Santa Rita Progress - Vercelli	3	5.584	0	0	2	4.417	1,00	1,19				
Totale fuga Drg 042	57	108.659	72	127.358	201	370.773	68,14	77,45	26,32	17,21	179,17	191,13
Fuga complessiva Drg B-M complessità	4.928	12.864.888	4.751	12.790.503	4.855	11.501.982						
% Drg 112 su fuga complessiva B-M complessità	1,16	0,84	1,52	1,00	4,14	3,22						

Tav. 18.4 Fuga 2006/2008 - DRG 039 "Interventi sul cristallino con o senza vitrectomia" - Prime 10 strutture di ricovero

Istituto di ricovero	2006		2007		2008		2008%		variazione % 2006-2007		variazione % 2007-2008	
	Dimessi	Importo	Dimessi	Importo	Dimessi	Importo	Dimessi	Importo	Dimessi	Importo	Dimessi	Importo
01061200 Casa di cura Koelliker Ospedalino - Torino	69	76.311	33	35.390	62	68.610	32,63	34,09	-52,17	-53,62	87,88	93,87
01002302 Ospedale civile di Cuornè	33	36.496	39	43.132	23	25.869	12,11	12,85	18,18	18,18	-41,03	-40,02
01001200 Ospedale Evangelico Valdese - Torino	2	2.212	4	4.424	18	20.246	9,47	10,06	100,00	100,00	350,00	357,65
01061100 Casa di Cura Villa Maria Pia - Torino	17	18.801	27	29.861	18	20.246	9,47	10,06	58,82	58,82	-33,33	-32,20
01001000 Ospedale Oftalmico - Torino	18	21.301	14	16.567	14	16.849	7,37	8,37	-22,22	-22,22	0,00	1,70
01064200 Casa di Cura Sant'Anna - Casale Monferrato	5	5.530	3	3.318	8	8.998	4,21	4,47	-40,00	-40,00	166,67	171,20
01062600 Santa Rita Progress - Vercelli	18	19.907	20	22.119	7	6.749	3,68	3,35	11,11	11,11	-65,00	-69,49
01060300 Casa di Cura Suore Domenicane - Torino	3	0	4	0	5	0	2,63	0,00	33,33		25,00	
01002301 Ospedale di Ivrea	18	19.907	4	4.424	4	4.499	2,11	2,24	-77,78	-77,78	0,00	1,70
01065500 Casa di Cura Cellini - Torino	4	4.424	5	5.530	4	4.499	2,11	2,24	25,00	25,00	-20,00	-18,64
Totale fuga Drg 039	243	247.734	188	192.800	190	201.251	100,00	100,00	-22,63	-22,17	1,06	4,38
Fuga complessiva Drg B-M complessità	4.928	12.864.888	4.751	12.790.503	4.855	11.501.982						
% Drg 039 su fuga complessiva B-M complessità	4,93	1,93	3,96	1,51	3,91	1,75						

Tav. 18.3 Fuga 2006/2008 - DRG 256 "Altre diagnosi del sistema muscoloscheletrico e del tessuto connettivo" - Prime 10 strutture di ricovero

Istituto di ricovero	2006		2007		2008		2008%		variazione % 2006-2007		variazione % 2007-2008	
	Dimessi	Importo	Dimessi	Importo	Dimessi	Importo	Dimessi	Importo	Dimessi	Importo	Dimessi	Importo
01061600 Casa di Cura Eporediese - Ivrea	102	415.227,96	118	445.038,55	105	408.479,92	56,76	59,60	15,69	7,18	-11,02	-8,21
030106 Policlinico di Monza	22	45.037,08	19	36.607,68	16	30.616,25	8,65	4,47	-13,64	-18,72	-15,79	-16,37
01065700 Casa di Cura Cebro R.R.F. - Moncrivello	0	0	4	26.492,40	10	73.723,93	5,41	10,76			150,00	178,28
07021102	0	0	0	0	8	70.453,37	4,32	1,03				
030149 Casa di Cura Quarenghi - San Pellegrino Terme	14	61.655,04	8	26.974,08	7	33.800,34	3,78	4,93	-42,86	-56,25	-12,50	25,31
030201 Cas di Cura Cittadella Sociale - Pieve del Cairo	0	0	12	60.932,52	4	21.063,98	2,16	3,07			-66,67	-65,43
07094000 Istituto Giannina Gaslini - Genova	0	0	1	276,54	4	40.645,54	2,16	0,59			300,00	1369,78
030946 Istituto Ortopedico Galeazzi - Milano	0	0	0	0	3	11.756,64	1,62	1,72				
07091000 Azienda Ospedaliera Santa Corona - Pietra Ligure	7	8.656,07	9	12.962,85	3	5.633,39	1,62	0,82	28,57	49,75	-66,67	-56,54
01063500 Casa di Cura "La Residenza" - Rodello	0	0	0	0	2	17.390,03	1,08	2,54				
Totale fuga Drg 256	209	799.464	229	814.745	185	685.376	100,00	100,00	9,57	1,91	-19,21	-15,88
Fuga complessiva Drg B-M complessità	4.928	12.864.888	4.751	12.790.503	4.855	11.501.982						
% Drg 039 su fuga complessiva B-M complessità	4,24	6,21	4,82	6,37	3,81	5,96						

Tav. 19 Fuga 2006-2007 Drg di Bassa Media complessità per Regione e regime di ricovero

Regione	2007						2008					
	Ordinari		Day Hospital		Totale		Ordinari		Day Hospital		Totale	
	Dimessi	Importi	Dimessi	Importi	Dimessi	Importi	Dimessi	Importi	Dimessi	Importi	Dimessi	Importi
Piemonte	2.248	7.125.410	1.048	1.487.340	3.296	8.612.751	2.241	6.234.054	1.157	1.704.475	3.398	7.938.529
Lombardia	572	1.976.463	163	182.110	735	2.158.573	540	1.601.203	171	230.003	711	1.831.205
Liguria	163	901.562	139	125.635	302	1.027.197	156	675.984	143	131.802	299	807.785
Toscana	42	99.543	33	34.793	75	134.336	49	133.347	41	48.846	90	182.192
Emilia Romagna	65	205.221	15	22.198	80	227.419	59	165.593	16	20.193	75	185.786
Veneto	77	249.557	11	20.726	88	270.283	60	175.216	10	13.250	70	188.467
Calabria	37	93.425	7	5.133	44	98.558	36	74.660	13	17.020	49	91.680
Sicilia	18	36.621	4	3.038	22	39.659	19	26.313	11	12.014	30	38.327
Sardegna	14	37.130	2	2.524	16	39.653	20	39.398	9	10.760	29	50.158
Lazio	22	51.673	3	2.779	25	54.452	21	43.166	4	5.305	25	48.471
Campania	13	17.288	2	670	15	17.959	10	24.203	9	4.348	19	28.551
Abruzzo	6	9.879	0	0	6	9.879	15	20.081	4	4.145	19	24.225
Friuli V.G.	2	3.456	3	5.268	5	8.723	10	25.509	1	2.108	11	27.616
Marche	6	12.462	0	0	6	12.462	6	10.699	2	1.356	8	12.055
Umbria	2	13.461	1	1.152	3	14.613	5	12.272	2	1.591	7	13.864
Puglia	11	21.687	0	0	11	21.687	4	6.985	1	2.212	5	9.197
Molise	10	21.520	1	448	11	21.968	4	5.975			4	5.975
P.A. Trento	3	6.551	1	1.336	4	7.888	2	8.404	2	4.215	4	12.619
P.A. Bolzano	5	7.672	2	4.773	7	12.444	1	3.953			1	3.953
Bambin Gesù	0	0	0	0	0	0	1	1.325			1	1.325
ACISMOM	0	0	0	0	0	0	0	0	0	0	0	0
Basilicata	0	0	0	0	0	0	0	0	0	0	0	0
TOTALE	3.316	10.890.580	1.435	1.899.923	4.751	12.790.503	3.259	9.288.338	1.596	2.213.644	4.855	11.501.982

Dimessi 2008

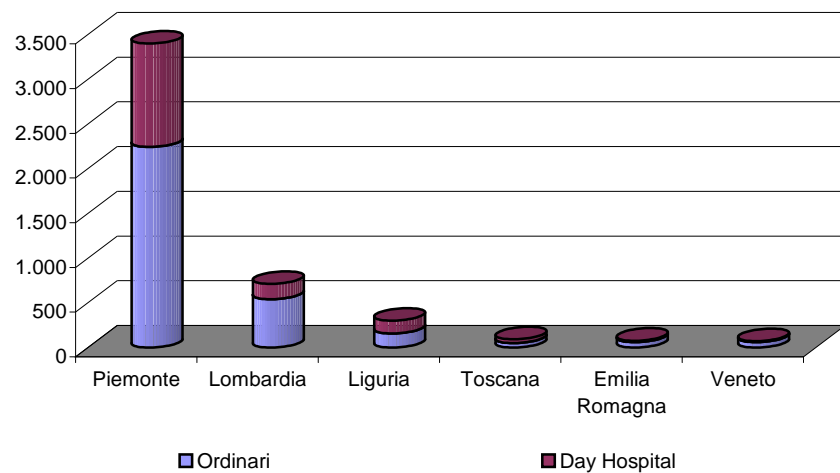

Importi 2008

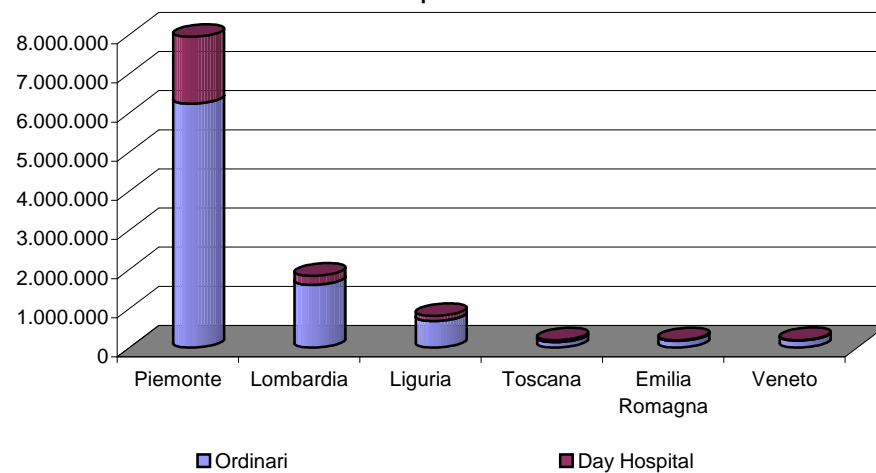

**MOBILITA' SANITARIA PASSIVA 2007/2008 DEI 43 DRG
DELL'ALLEGATO 2C DEL DPCM 29.11.2001**

Per regime di ricovero

Per tipo di Istituto

Per Drg

I 43 Drg dell'Allegato 2C del DPCM 29.11.2001 sono stati analizzati riproducendo la traccia di un'analisi effettuata dall'Agenzia per i Servizi Sanitari Regionali nell'anno 2003. Tale analisi, mediante l'utilizzo del Disease Staging, si propone di individuare i ricoveri a maggior rischio di inappropriatazza isolando quei pazienti che, in base allo stadio della patologia, possono trovarsi in uno stato di gravità maggiore e quindi presentano un maggior rischio di sviluppare complicanze, e quelli che, pur non presentando complicazioni rispetto alla patologia principale, hanno un rischio di morte alto o molto alto determinato dalla gravità delle patologie concomitanti.

Ai fini dello studio sono state escluse dal complesso delle SDO relative ai 43 DRG, le SDO relative a ricoveri in regime di day hospital in quanto considerate appropriate sotto il profilo organizzativo, quelle con stadio di gravità non attribuito, quelle relative a pazienti deceduti e quelle che contengono procedure non a rischio di inappropriatazza secondo l'allegato 2C del D.P.C.M.del 29.11.2001 per i DRG 042, 222 e 262.

Non sono stati esclusi dall'analisi i ricoveri urgenti relativi ad alcuni DRG (anche se considerati appropriati secondo i criteri indicati nell'allegato 2C del D.P.C.M.del 29.11.2001) in quanto la variabilità dell'incidenza di tali ricoveri, rilevata a livello nazionale per le singole Regioni, è da attribuire ad un anomalo ricorso alla procedura di ricovero urgente. Si è ritenuto pertanto utile analizzare anche questi ricoveri col metodo del Disease Staging, al fine di verificare nel merito l'effettiva necessità del ricovero ordinario in considerazione delle condizioni cliniche del paziente.

Per quanto riguarda i DRG chirurgici, si ritengono appropriati in regime di ricovero ordinario i ricoveri degli stadi 2 e 3 ed i ricoveri di stadio 1 con rischio di mortalità alto/molto alto. Sono inoltre considerati "quasi appropriati" i ricoveri di stadio 1 della durata di un giorno, tenendo conto che il DM del 30 giugno 1997 di determinazione delle tariffe delle prestazioni ospedaliere non prevede differenze tra i ricoveri ordinari di un giorno ed i day hospital.

Per i DRG medici rientranti nello stadio 1 con durata di degenza di 1 giorno non si possono applicare le stesse considerazioni, anzi sono probabilmente questi ricoveri a presentare il maggior livello di inappropriatazza, trattandosi in genere di prestazioni poco impegnative dal punto di vista clinico che dovrebbero essere spostate verso i servizi e le strutture territoriali. Sono pertanto da considerare appropriati in regime ordinario solo i ricoveri degli stadi 2 e 3 più i ricoveri di stadio 1 con rischio di mortalità alto/molto alto.

In particolare i 43 Drg LEA sono stati analizzati per gli anni 2007 e 2008.

Tav. 20 Fuga dei 43 Drg ad alto rischio di inappropriata in regime di degenza ordinaria - Metodo dell'Agenzia per i Servizi Sanitari Regionali

(I Drg appropriati ed inappropriati si riferiscono ai ricoveri ordinari)

2007	Strutture complessive				Strutture pubbliche				Strutture private			
	Drg chirurgici	n.	%	€	%	n.	%	€	%	n.	%	€
day hospital	395	47,48	530.955	47,57	210	73,17	280.630	70,34	185	33,94	250.324	34,90
appropriati	348	41,83	471.328	42,23	32	11,15	55.800	13,99	316	57,98	415.528	57,93
inappropriati	89	10,70	113.897	10,20	45	15,68	62.514	15,67	44	8,07	51.383	7,16
Totale	832	100,00	1.116.180	100,00	287	100,00	398.944	100,00	545	100,00	717.235	100,00

Drg medici	n.	%	€	%	n.	%	€	%	n.	%	€	%
	day hospital	116	46,03	28.570	18,12	113	57,95	26.415	24,69	3	5,26	2.155
appropriati	25	9,92	19.957	12,66	11	5,64	9.214	8,61	14	24,56	10.743	21,20
inappropriati	111	44,05	109.129	69,22	71	36,41	71.351	66,70	40	70,18	37.779	74,55
Totale	252	100,00	157.656	100,00	195	100,00	106.980	100,00	57	100,00	50.677	100,00

Totale Drg LEA	1.084	1.273.836	482	505.924	602	767.912
-----------------------	--------------	------------------	------------	----------------	------------	----------------

2008	Strutture complessive				Strutture pubbliche				Strutture private			
	Drg chirurgici	n.	%	€	%	n.	%	€	%	n.	%	€
day hospital	544	57,69	789.579	59,04	281	80,06	393.532	79,03	263	47,39	396.046	47,19
appropriati	318	33,72	432.790	32,36	26	7,41	37.254	7,48	292	52,61	395.536	47,13
inappropriati	81	8,59	114.902	8,59	44	12,54	67.166	13,49	37	6,67	47.736	5,69
Totale	943	100,00	1.337.271	100,00	351	100,00	497.952	100,00	555	100,00	839.319	100,00

Drg medici	n.	%	€	%	n.	%	€	%	n.	%	€	%
	day hospital	135	46,88	35.961	15,18	128	59,81	30.443	23,00	7	9,46	5.518
appropriati	42	14,58	45.031	19,01	18	8,41	19.058	14,40	24	32,43	25.973	24,84
inappropriati	111	38,54	155.929	65,81	68	31,78	82.864	62,60	43	58,11	73.064	69,88
Totale	288	100,00	236.920	100,00	214	100,00	132.365	100,00	74	100,00	104.555	100,00

Totale Drg LEA	1.231	1.574.192	565	630.317	629	943.874
-----------------------	--------------	------------------	------------	----------------	------------	----------------

Variazione % 07-08 LEA chirurg.	11,77	16,53	18,23	19,88	1,80	14,55
Variazione % 07-08 LEA medici	12,50	33,46	8,88	19,18	22,97	51,53
Variazione % 07-08 tot. LEA	11,94	19,08	14,69	19,74	4,29	18,64

Tav. 20.1 Fuga dei 43 Drg ad alto rischio di inappropriatazza in regime di degenza ordinaria - Grafici

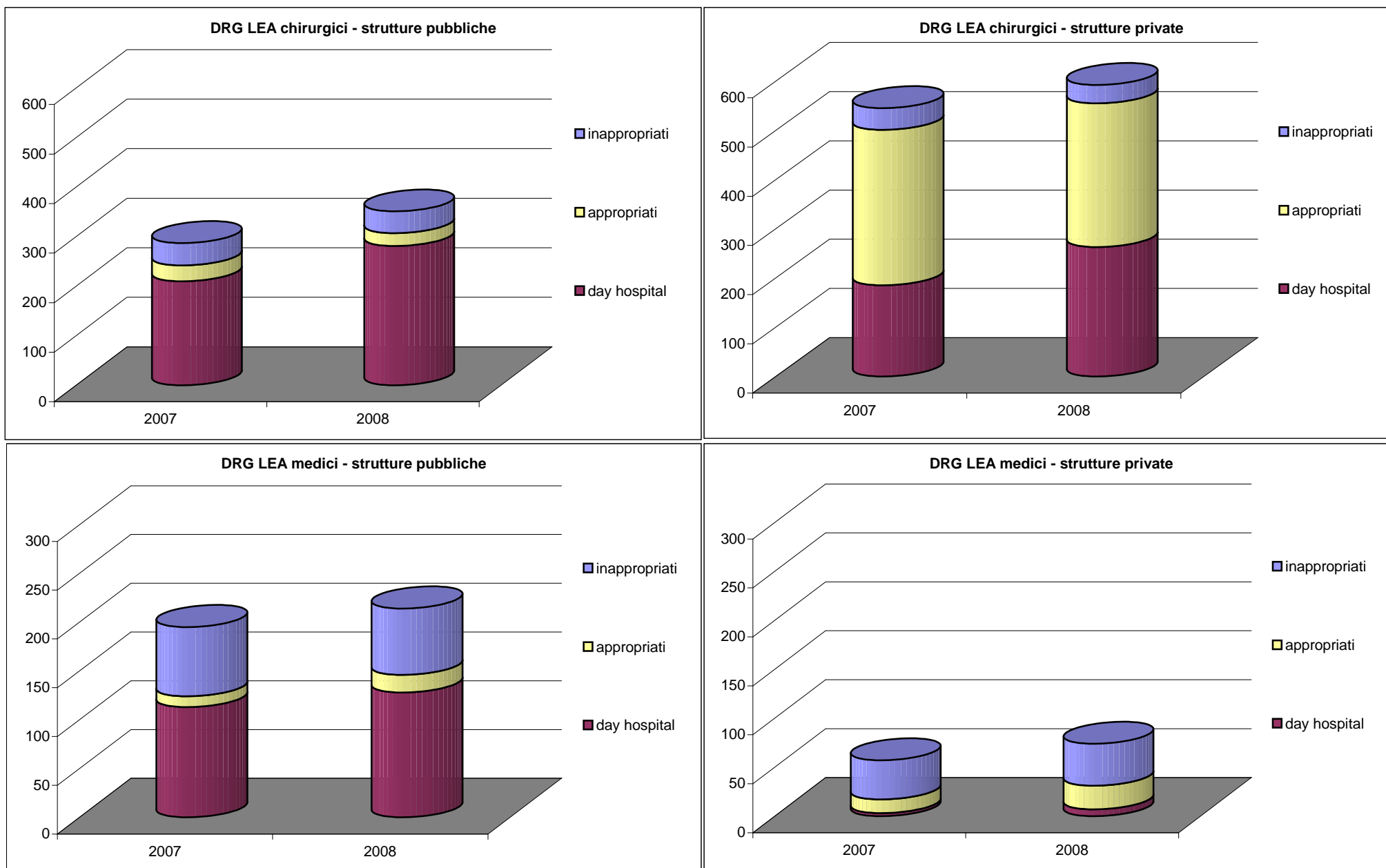

Tav. 21 Fuga 2007/2008 dei primi 10 Drg LEA Chirurgici - Metodo dell'Agenzia per i Servizi Sanitari Regionali

DRG	Appropriatezza	2007		2008		variaz. % 07/08
		n.	%	n.	%	n.
503 - Interventi sul ginocchio senza diagnosi principale di infezione	day hospital	55	24,23	48	22,64	-12,73
	appropriati	160	70,48	151	71,23	-5,63
	inappropriati	12	5,29	13	6,13	8,33
	Totale	227	100,00	212	100,00	-6,61
042 - Interventi sulle strutture intraoculari eccetto retina, iride e cristallino	day hospital	47	71,21	174	91,10	270,21
	appropriati	14	21,21	7	3,66	-50,00
	inappropriati	5	7,58	10	5,24	100,00
	Totale	66	100,00	191	100,00	189,39
039 - Interventi sul cristallino con o senza vitrectomia	day hospital	147	78,19	167	87,89	13,61
	appropriati	35	18,62	17	8,95	-51,43
	inappropriati	6	3,19	6	3,16	0,00
	Totale	188	100,00	190	100,00	1,06
119 - Legatura e stripping di vene	day hospital	17	26,15	15	23,08	-11,76
	appropriati	45	69,23	49	75,38	8,89
	inappropriati	3	4,62	1	1,54	-66,67
	Totale	65	100,00	65	100,00	0,00
006 - Decompressione del tunnel carpale	day hospital	25	48,08	20	48,78	-20,00
	appropriati	26	50,00	20	48,78	-23,08
	inappropriati	1	1,92	1	2,44	0,00
	Totale	52	100,00	41	100,00	-21,15
232 - Artroscopia	day hospital	4	10,53	9	22,50	125,00
	appropriati	22	57,89	26	65,00	18,18
	inappropriati	12	31,58	5	12,50	-58,33
	Totale	38	100,00	40	100,00	5,26
040- Interventi sulla strutture extraoculari eccetto l'orbita, età > 17 anni	day hospital	17	60,71	19	55,88	11,76
	appropriati	3	10,71	7	20,59	133,33
	inappropriati	8	28,57	8	23,53	0,00
	Totale	28	100,00	34	100,00	21,43
158 - Interventi su ano e stoma, senza cc	day hospital	3	8,57	9	30,00	200,00
	appropriati	24	68,57	13	43,33	-45,83
	inappropriati	8	22,86	8	26,67	0,00
	Totale	35	100,00	30	100,00	-14,29
055 - Miscellanea di interventi su orecchio, naso, bocca e gola	day hospital	16	44,44	13	44,83	-18,75
	appropriati	5	13,89	2	6,90	-60,00
	inappropriati	15	41,67	14	48,28	-6,67
	Totale	36	100,00	29	100,00	-19,44
162 - Interventi per ernia inguinale e femorale, età > 17 anni senza cc	day hospital	16	66,67	14	50,00	-12,50
	appropriati	2	8,33	10	35,71	400,00
	inappropriati	6	25,00	4	14,29	-33,33
	Totale	24	100,00	28	100,00	16,67
Fuga dei primi 10 Drg LEA Chirurgici		759		860		13,31
Fuga complessiva Drg LEA Chirurgici		832		943		13,34
% fuga dei primi 10 Drg LEA Chirurgici su fuga complessiva Drg LEA Chirurgici		91,2%		91,2%		

Tav. 22 Fuga 2007/2008 dei primi 5 Drg LEA Medici - Metodo dell'Agenzia per i Servizi Sanitari Regionali

DRG	Appropriatezza	2007		2008		variaz. % 07-08
		n.	%	n.	%	n.
467 - Altri fattori che influenzano lo stato di salute	day hospital	41	60,29	43	53,09	4,88
	appropriati	15	22,06	23	28,40	53,33
	inappropriati	12	17,65	15	18,52	25,00
	Totale	68	100,00	81	100,00	19,12
301 - Malattie endocrine senza cc.	day hospital	25	83,33	36	76,60	44,00
	appropriati	0	0,00	2	4,26	
	inappropriati	5	16,67	9	19,15	80,00
	Totale	30	100,00	47	100,00	56,67
243 - Affezioni mediche del dorso	day hospital	6	24,00	8	23,53	33,33
	appropriati	1	4,00	0	0,00	-100,00
	inappropriati	18	72,00	26	76,47	44,44
	Totale	25	100,00	34	100,00	36,00
183 - Esofagite, gastroenterite e miscellanea di malattie dell'apparato digerente, età >17 senza cc	day hospital	5	35,71	6	33,33	20,00
	appropriati	0	0,00	2	11,11	
	inappropriati	9	64,29	10	55,56	11,11
	Totale	14	100,00	18	100,00	28,57
284 - Malattie minori della pelle senza cc	day hospital	5	35,71	4	33,33	-20,00
	appropriati	0	0,00	0,00	0,00	
	inappropriati	9	64,29	8	66,67	-11,11
	Totale	14	100,00	12	100,00	-14,29
Fuga dei primi 5 Drg LEA Medici		151		192		27,15
Fuga complessiva Drg LEA Medici		252		288		14,29
% fuga dei primi 5 Drg LEA Medici su fuga complessiva Drg Lea Medici		60%		67%		

**MOBILITA' SANITARIA PASSIVA 2006/2008
DRG DI ALTA COMPLESSITA'**

Primi 10 Drg

Primi 10 Istituti di ricovero

Tav. 23 Fuga 2006/2008 primi 20 Drg di Alta Complessità

DRG	Descrizione	2006		2007		2008		variazione % 2006-2007		variazione % 2007-2008	
		Dimessi	Importi	Dimessi	Importi	Dimessi	Importi	Dimessi	Importi	Dimessi	Importi
209	Interventi su articolazioni maggiori e reimpianti di arti inferiori	258	2.278.384	259	2.342.931	223	2.032.217	0,39	2,83	-13,90	-13,26
498	Artrodesi vertebrale eccetto cervicale senza cc	8	83.988	24	237.417	69	654.892	200,00	182,68	187,50	175,84
001	Craniotomia età > 17 anni, eccetto per traumatismo	33	353.176	32	341.868	32	377.670	-3,03	-3,20	0,00	10,47
105	Interventi sulle valvole cardiache e altri interventi maggiori cardiotoracici senza cateterismo cardiaco	35	601.195	35	607.265	31	560.708	0,00	1,01	-11,43	-7,67
109	Bypass coronarico senza cateterismo cardiaco	36	515.199	44	637.941	24	356.312	22,22	23,82	-45,45	-44,15
004	Interventi sul midollo spinale	8	51.312	14	83.157	16	101.896	75,00	62,06	14,29	22,53
075	Interventi maggiori sul torace	9	75.486	5	42.538	15	127.949	-44,44	-43,65	200,00	200,79
104	Interventi sulle valvole cardiache e altri interventi maggiori cardiotoracici con cateterismo cardiaco	13	279.793	11	241.414	15	339.200	-15,38	-13,72	36,36	40,51
149	Interventi maggiori su intestino crasso e tenue, senza cc	11	56.167	16	89.206	15	63.820	45,45	58,82	-6,25	-28,46
481	Trapianto di midollo osseo	11	644.034	10	502.553	14	809.193	-9,09	-21,97	40,00	61,02
405	Leucemia acuta senza interventi chirurgici maggiori, età < 18 anni	5	56.872	4	3.133	11	61.389	-20,00	-94,49	175,00	1859,18
386	Neonati gravemente immaturi o con sindrome da distress respiratorio	12	176.220	3	40.723	10	139.984	-75,00	-76,89	233,33	243,75
409	Radioterapia	12	40.613	15	49.117	10	31.296	25,00	20,94	-33,33	-36,28
003	Craniotomia età < 18 anni	15	157.546	14	159.781	9	101.336	-6,67	1,42	-35,71	-36,58
286	Interventi sul surrene e sulla ipofisi	7	58.508	6	48.711	9	70.281	-14,29	-16,74	50,00	44,28
473	Leucemia acuta senza interventi chirurgici maggiori, età > 17 anni	6	53.069	8	96.995	9	176.596	33,33	82,77	12,50	82,07
148	Interventi maggiori su intestino crasso e tenue, con cc	5	49.110	5	49.798	8	72.521	0,00	1,40	60,00	45,63
110	Interventi maggiori sul sistema cardiovascolare, con cc	7	76.057	6	62.406	7	82.946	-14,29	-17,95	16,67	32,91
111	Interventi maggiori sul sistema cardiovascolare, senza cc	9	65.300	9	64.138	7	49.373	0,00	-1,78	-22,22	-23,02
217	Sbrigliamento ferita e trapianto cutaneo eccetto mano, per malattie del sistema muscolo-scheletrico e tessuto connettivo	10	68.986	9	62.580	7	67.430	-10,00	-9,28	-22,22	7,75
Fuga dei primi 10 Drg di Alta Complessità		510	5.741.016	529	5.763.673	541	6.277.010	3,73	0,39	2,27	8,91
Fuga complessiva Drg di Alta Complessità		658	8.117.876	658	8.038.372	654	8.171.133	0,00	-0,98	-0,61	1,65
Fuga complessiva		5.586	20.982.765	5.409	20.828.875	5.509	19.673.115	-3,17	-0,73	1,85	-5,55
% fuga Drg di Alta Complessità su fuga complessiva		11,78%	38,69%	12,16%	38,59%	11,87%	41,53%				

Tav. 23.1 Fuga 2006/2008 - Drg 209 "Interventi su articolazioni maggiori e reimpianti di arti inferiori" primi 5 Istituti di ricovero

Codice	Descrizione Istituto	2006		2007		2008		variazione % 2006-2007		variazione % 2007-2008	
		Dimessi	Importi	Dimessi	Importi	Dimessi	Importi	Dimessi	Importi	Dimessi	Importi
01061600	Casa di Cura Eporediese - Ivrea	100	893.139	113	1.007.754	105	960.387	13,00	12,83	-7,08	-4,70
01061100	Casa di Cura Villa Maria Pia - Torino	31	276.464	24	214.036	25	233.461	-22,58	-22,58	4,17	9,08
03010600	Policlinico di Monza	22	197.521	19	174.729	16	147.803	-13,64	-11,54	-15,79	-15,41
01064200	Casa di Cura Sant'Anna - Casale Monferrato	0	0	17	151.609	11	101.111			-35,29	-33,31
01065600	La Vialarda - Biella	2	17.836	6	53.509	7	63.489	200,00	200,00	16,67	18,65
Fuga complessiva Drg 209		258	2.278.384	259	2.342.931	223	2.032.217	0,39	2,83	-13,90	-13,26

Fuga complessiva Drg di Alta Complessità	658	8.117.876	658	8.038.372	654	8.171.133	0,00	-0,98	-0,61	1,65
---	------------	------------------	------------	------------------	------------	------------------	-------------	--------------	--------------	-------------

% fuga Drg 209 su fuga complessiva DRG Alta Complessità	39,21	28,07	39,36	29,15	34,10	24,87
--	--------------	--------------	--------------	--------------	--------------	--------------

Tav. 23.2 Fuga 2006/2008 - Drg 498 "Artrodesi vertebrale eccetto cervicale senza cc" primi 5 Istituti di ricovero

Codice	Descrizione Istituto	2006		2007		2008		variazione % 2006-2007		variazione % 2007-2008	
		Dimessi	Importi	Dimessi	Importi	Dimessi	Importi	Dimessi	Importi	Dimessi	Importi
01061600	Casa di Cura Eporediese - Ivrea	3	30.953,94	14	142.388,12	50	509978,73	366,67	360,00	257,14	258,16
01065600	La Vialarda - Biella	0	0	0	0	4	0				
030905	Ospedali Riuniti - Bergamo	0	0	1	10.317,98	3	31480,17			200,00	205,10
030924	Ospedale Policlinico San Matteo - Pavia	2	20.635,96	0	0	3	33683,79	-100,00	-100,00		
01064000	Casa di Cura Salus - Alessandria	0	0	2	20.635,96	2	20986,78			0,00	1,70
Fuga complessiva Drg 498		8	83.988	24	237.417	69	654.892	200,00	182,68	187,50	175,84

Fuga complessiva Drg di Alta Complessità	658	8.117.876	658	8.038.372	654	8.171.133	0,00	-0,98	-0,61	1,65
---	------------	------------------	------------	------------------	------------	------------------	-------------	--------------	--------------	-------------

% fuga Drg 498 su fuga complessiva Drg Alta Complessità	1,22	1,03	3,65	2,95	10,55	8,01
--	-------------	-------------	-------------	-------------	--------------	-------------

Tav. 24 Fuga 2006/2008 Drg di Alta Complessità - Primi 11 Istituti di ricovero

Codice	Denominazione struttura	2006		2007		2008		variazione % 2006-2007		variazione % 2007-2008	
		Dimessi	Importi	Dimessi	Importi	Dimessi	Importi	Dimessi	Importi	Dimessi	Importi
01061600	Casa di Cura Eporediese - Ivrea	134	1.214.100	159	1.448.264	182	1.719.341	18,66	19,29	14,47	18,72
01090101	Ospedale San Giovanni Battista Molinette - Torino	46	1.397.577	35	695.791	50	1.137.209	-23,91	-50,21	42,86	63,44
03094700	IRCCS Policlinico San Donato - San Donato Milanese	0	0	78	1.268.977	46	828.323			-41,03	-34,73
01061100	Casa di Cura Villa Maria Pia - Torino	44	438.673	36	410.260	31	338.919	-18,18	-6,48	-13,89	-17,39
01090302	Ospedale Infantile Regina Margherita - Torino	28	443.948	24	289.820	27	459.012	-14,29	-34,72	12,50	58,38
01090701	Ospedale Civile SS. Antonio e Biagio - Alessandria	7	49.617	8	126.768	17	372.725	14,29	155,49	112,50	194,02
030106	Policlinico di Monza	23	214.837	20	185.047	17	158.297	-13,04	-13,87	-15,00	-14,46
01090801	Ospedale Mauriziano Umberto I - Torino	26	239.842	21	181.853	16	130.942	-19,23	-24,18	-23,81	-28,00
01062600	Santa Rita Progress - Vercelli	7	52.898	10	55.083	14	60.603	42,86	4,13	40,00	10,02
01065600	La Vialarda - Biella	3	17.836	7	64.901	12	71.697	133,33	263,87	71,43	10,47
01090201	Centro Traumatologico Ortopedico - Torino	8	111.191	9	82.616	12	155.260	12,50	-25,70	33,33	87,93
Fuga primi 11 Istituti Drg Alta Complessità		326	4.180.519	407	4.809.380	424	5.432.327	24,85	15,04	4,18	12,95
Fuga complessiva Drg di Alta Complessità		658	8.117.876	658	8.038.372	654	8.171.133	0,00	-0,98	-0,61	1,65
% fuga primi 11 Istituti Drg A.C. su fuga complessiva Drg A.C.		49,54	51,50	61,85	59,83	64,83	66,48				

Primi 5 Istituti di ricovero - N. dimessi

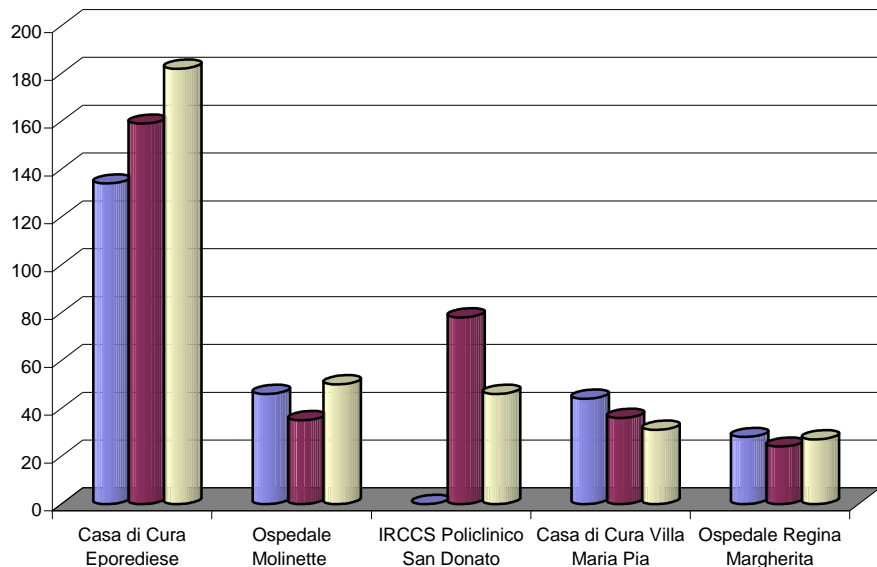

Primi 5 Istituti di ricovero - Importi

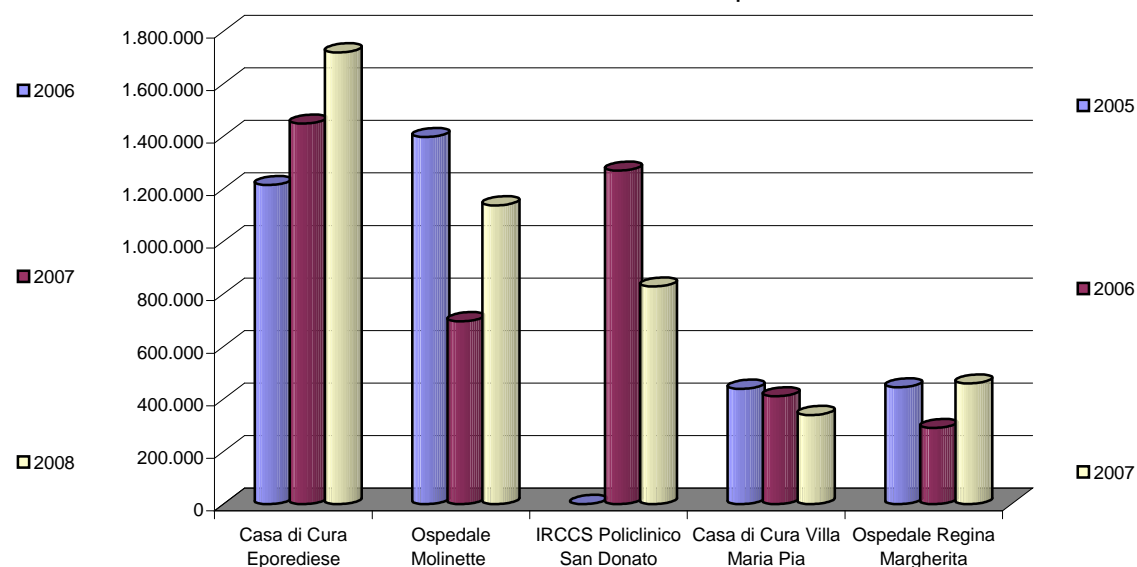

Tav. 24.1 Fuga 2006/2008 Drg Alta Complessità - Clinica Eporediese

DRG	Descrizione	2006		2007		2008		variazione % 2006-2007		variazione % 2007-2008	
		Dimessi	Importi	Dimessi	Importi	Dimessi	Importi	Dimessi	Importi	Dimessi	Importi
209	Interventi su articolazioni maggiori e reimpianti di arti inferiori	100	893.139	113	1.007.754	105	960.387	13,00	12,83	-7,08	-4,70
498	Artrodesi vertebrale eccetto cervicale senza cc	3	30.954	14	142.388	50	509.979	366,67	360,00	257,14	258,16
001	Craniotomia età > 17 anni, eccetto per traumatismo	20	211.356	21	221.924	16	171.959	5,00	5,00	-23,81	-22,51
004	Interventi sul midollo spinale	4	28.746	5	35.933	4	23.757	25,00	25,00	-20,00	-33,88
286	Interventi sul surrene e sulla ipofisi	1	7.844	1	7.844	3	23.932	0,00	0,00	200,00	205,10
520	Artrodesi vertebrale cervicale senza cc	2	15.453	2	15.453	3	23.574	0,00	0,00	50,00	52,55
491	Interventi su articolazioni maggiori e reimpianti di arti superiori	1	5.656	3	16.968	1	5.752	200,00	200,00	-66,67	-66,10
Fuga Drg Alta Complessità Clinica Eporediese		134	1.214.100	159	1.448.264	182	1.719.341	18,66	19,29	14,47	18,72
Fuga complessiva Drg di Alta Complessità		658	8.117.876	658	8.038.372	654	8.171.133	0,00	-0,98	-0,61	1,65
% fuga Drg Alta Complessità Clinica Eporediese su totale fuga Drg A.C.		20,36	14,96	24,16	18,02	27,83	21,04				

Tav. 24.2 Fuga 2006/2008 Drg Alta Complessità - Ospedale San Giovanni Battista Molinette - Torino (primi 12 DRG)

DRG	Descrizione	2006		2007		2008		variazione % 2006-2007		variazione % 2007-2008	
		Dimessi	Importi	Dimessi	Importi	Dimessi	Importi	Dimessi	Importi	Dimessi	Importi
105	Interventi sulle valvole cardiache e altri interventi maggiori cardiotoracici senza cateterismo cardiaco	2	34.275	0	0	10	188.429	-100,00	-100,00	150,00	154,25
302	Trapianto renale	4	196.146	2	98.073	5	249.350	-50,00	-50,00		
109	Bypass coronarico senza cateterismo cardiaco	0	0	0	0	4	62.809				
481	Trapianto di midollo osseo	9	513.359	5	252.008	4	164.528	-44,44	-50,91	-20,00	-34,71
110	Interventi maggiori sul sistema cardiovascolare, con cc	2	18.302	0	0	3	41.569	-100,00	-100,00		
076	Altri interventi sull'apparato respiratorio, con cc	3	24.916	4	33.222	2	16.893	33,33	33,33	-50,00	-49,15
108	Altri interventi cardiotoracici	0	0	3	40.761	2	22.861			-33,33	-43,91
148	Interventi maggiori su intestino crasso e tenue, con cc	0	0	0	0	2	21.377				
191	Interventi su pancreas, fegato e di shunt con cc	1	14.125	0	0	2	28.730	-100,00	-100,00		
303	Interventi su rene e uretere e interventi maggiori su vescica, non per neoplasia maligna con cc	1	8.636	1	8.636	2	17.567	0,00	0,00	100,00	103,40
304	Interventi su rene e uretere e interventi maggiori su vescica, non per neoplasia maligna senza cc	0	0	0	0	2	16.072				
480	Trapianto di fegato	2	202.308	0	0	2	183.204	-100,00	-100,00		
Fuga Drg Alta Complessità Ospedale Molinette		24	1.012.068	15	432.701	40	1.013.389	-37,50	-57,25	166,67	134,20
Fuga complessiva Drg di Alta Complessità		658	8.117.876	658	8.038.372	654	8.171.133	0,00	-0,98	-0,61	1,65
% fuga Drg A.C. Ospedale Molinette su totale fuga Drg A.C.		3,65	12,47	2,28	5,38	6,12	12,40				

MOBILITA' PASSIVA 2008 - LE SCALE

Los Scale e degenza media grezza

Mort Scale

Drg RD Scale

Confronto con attività Ospedale di Aosta

LE SCALE

Poichè stadi uguali di malattie diverse non sono confrontabili (lo stadio 1 di una malattia può indicare differenti condizioni rispetto allo stadio 1 di un'altra malattia), il *Disease staging*, per consentire il confronto tra le diverse patologie trattate, ha costruito delle variabili di rapporto dette "scale".

Per la costruzione delle scale è stato utilizzato un database di riferimento costituito da 10 milioni di record relativi alle dimissioni di pazienti da ospedali statunitensi, di cui 7 milioni utilizzati per lo sviluppo del modello (calcolo dei parametri di regressione) e 3 milioni per la validazione del modello di regressione, riparametrato successivamente su dati italiani relativi agli utilizzatori del sistema.

Le variabili considerate per la costruzione dei modelli sono la categoria diagnostica principale e lo stadio, il numero e la severità delle comorbidità, i codici ICD-9-CM degli interventi o procedure, l'età ed il sesso, la fonte del ricovero ed i trasferimenti, la tipologia del ricovero.

I valori puntuali di ogni scala, relativi alle singole dimissioni del database di riferimento, sono stati ripartiti in 5 livelli all'interno dei quali sono state collocate le percentuali di ricoveri a fianco indicati:

- livello molto basso	= 5%
L livello basso	= 20%
M livello medio	= 50%
H livello alto	= 20%
+ livello molto alto	= 5%

e la curva di distribuzione presenta il seguente andamento:

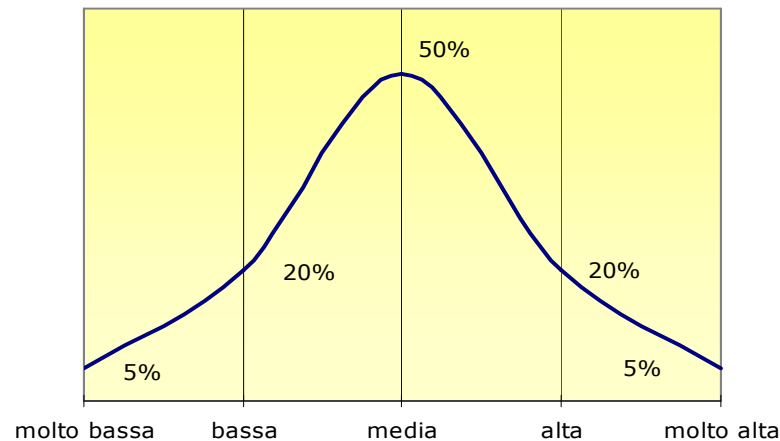

La LOS Scale

Misura il consumo di giornate di degenza ed esprime l'impatto atteso, sulla durata di degenza, della complessità dell'assistenza richiesta espressa come proporzione della durata di degenza complessivamente osservata nel database di riferimento da cui il modello è derivato.

La DRG-RD Scale

Indica il consumo atteso di risorse determinato dal ricovero ed è DRG specifica.

La MORT Scale

Rappresenta il rischio atteso di morte per il paziente nell'ambito del ricovero considerato. L'ultimo aggiornamento del Disease Staging ha introdotto il livello 0, escluso dal calcolo dei percentili, che corrisponde ad un rischio di mortalità estremamente basso, pari ad un livello puntuale dello 0,0001.

Tab 25 Los Scale e Degenza Media Grezza ricoveri ordinari - I primi 30 Drg di Fuga 2008 confrontati con l'attività dell'Ospedale di Aosta

DRG	Fuga						Attività Aosta						Fuga ricoveri ord.	AO ricoveri ord.
	-	L	M	H	+	dimessi	-	L	M	H	+	dimessi	degenza media grezza	degenza media grezza
503 Interventi sul ginocchio senza diagnosi principale di infezione	92,07	6,17	1,76	0,00	0,00	227	98,04	1,96	0,00	0,00	0,00	51	1,20	2,27
209 Interventi su articolazioni maggiori e reimpianti di arti inferiori	0,00	0,00	99,55	0,45	0,00	223	0,00	0,00	98,38	1,62	0,00	185	6,52	18,05
256 Altre diagnosi del sistema muscoloscheletrico e del tessuto connettivo	0,00	0,00	100,00	0,00	0,00	175	0,00	30,77	69,23	0,00	0,00	13	15,95	6,69
500 Interventi su dorso e collo eccetto per artrodesi vertebrale senza cc	47,58	34,68	17,74	0,00	0,00	124	38,89	44,44	16,67	0,00	0,00	18	2,90	7,06
223 Interventi maggiori su spalla e gomito o altri interventi su arto superiore con cc	54,13	0,00	45,87	0,00	0,00	109	32,61	4,35	63,04	0,00	0,00	46	1,53	2,74
245 Malattie dell'osso e artropatie specifiche senza cc	0,00	0,98	98,04	0,98	0,00	102	0,00	12,50	62,50	25,00	0,00	8	21,37	4,50
227 Interventi sui tessuti molli senza cc	67,11	32,89	0,00	0,00	0,00	76	55,26	44,74	0,00	0,00	0,00	38	1,38	2,42
498 Artrodesi vertebrale eccetto cervicale senza cc	0,00	11,59	88,41	0,00	0,00	69	0,00	11,11	88,89	0,00	0,00	9	3,78	14,56
517 Interventi sul sistema cardiovascolare per via percutanea con inserzione di stent nell'arteria coronarica senza IMA	84,38	12,50	3,13	0,00	0,00	64	86,67	8,33	5,00	0,00	0,00	60	3,33	6,48
373 Parto vaginale senza diagnosi complicanti	0,00	100,00	0,00	0,00	0,00	57	0,00	100,00	0,00	0,00	0,00	802	3,53	3,59
225 Interventi sul piede	96,30	1,85	1,85	0,00	0,00	54	91,94	6,45	1,61	0,00	0,00	62	1,57	3,16
391 Neonato normale	0,00	90,38	9,62	0,00	0,00	52	0,00	98,40	1,60	0,00	0,00	940	3,02	3,02
119 Legatura e stripping di vene	100,00	0,00	0,00	0,00	0,00	50	80,70	10,53	8,77	0,00	0,00	57	0,32	1,07
359 Interventi su utero e annessi non per neplasie maligne, senza cc	0,00	44,90	55,10	0,00	0,00	49	0,00	37,36	62,64	0,00	0,00	182	3,49	4,90
060 Tonsillectomia e/o adenoidectomia, età < 18 anni	100,00	0,00	0,00	0,00	0,00	44	97,98	2,02	0,00	0,00	0,00	99	1,77	3,81
410 Chemioterapia non associata a diagnosi secondaria di leucemia acuta	4,76	7,14	88,10	0,00	0,00	42	0,00	18,75	81,25	0,00	0,00	16	4,21	3,06
036 Interventi sulla retina	87,18	0,00	5,13	0,00	0,00	39	100,00	0,00	0,00	0,00	0,00	3	4,49	7,00
518 interventi sul sistema cardiovascolare per via percutanea senza inserzione di stent nell'arteria coronarica senza IMA	92,31	5,13	2,56	0,00	0,00	39	75,00	25,00	0,00	0,00	0,00	4	3,33	5,75
462 Riabilitazione	0,00	0,00	0,00	92,11	7,89	38							21,79	
467 Altri fattori che influenzano lo stato di salute	5,26	10,53	47,37	36,84	0,00	38	0,00	41,18	52,94	5,88	0,00	17	3,03	2,94
231 Escissione locale e rimozione di mezzi di fissaggio intramidollare eccetto anca e femore	31,43	48,57	20,00	0,00	0,00	35	1,89	77,36	20,75	0,00	0,00	53	2,83	2,55
430 Psicosi	0,00	0,00	8,82	79,41	11,76	34	0,00	0,00	1,57	79,61	18,82	255	21,79	13,88
125 Malattie cardiovascolari eccetto infarto miocardico acuto, con cateterismo cardiaco e diagnosi non complicata	87,88	9,09	3,03	0,00	0,00	33	82,05	17,95	0,00	0,00	0,00	78	2,97	5,29
001 Craniotomia età > 17, eccetto per traumatismo	0,00	6,25	90,63	3,13	0,00	32	0,00	0,00	83,33	16,67	0,00	18	9,34	13,83
105 Interventi sulle valvole cardiache senza cateterismo cardiaco	0,00	0,00	64,52	35,48	0,00	31							10,35	
232 Artroscopia	100,00	0,00	0,00	0,00	0,00	31	100,00	0,00	0,00	0,00	0,00	3	1,06	2,00
219 Interventi su arto inferiore e omero eccetto anca, piede e femore, età > 17 senza cc	30,00	56,67	13,33	0,00	0,00	30	29,41	50,59	20,00	0,00	0,00	85	6,83	6,59
516 Interventi sul sistema cardiovascolare per via percutanea con infarto miocardico acuto	0,00	92,86	7,14	0,00	0,00	28	0,00	75,00	25,00	0,00	0,00	84	5,18	12,79
229 Interventi su mano o polso eccetto interventi maggiori sulle articolazioni, senza cc	100,00	0,00	0,00	0,00	0,00	26	96,88	0,00	3,13	0,00	0,00	32	1,23	1,06
243 Affezioni mediche del dorso	0,00	7,69	92,31	0,00	0,00	26	0,00	5,92	90,13	3,95	0,00	152	12,73	5,32
Totale dimessi ordinari	30,20	14,57	46,39	7,68	0,97	3.904	15,84	24,59	48,25	10,08	1,23	16.096	7,86	7,63

Grafico - Ricoveri ordinari Los Scale e degenza media grezza anno 2008

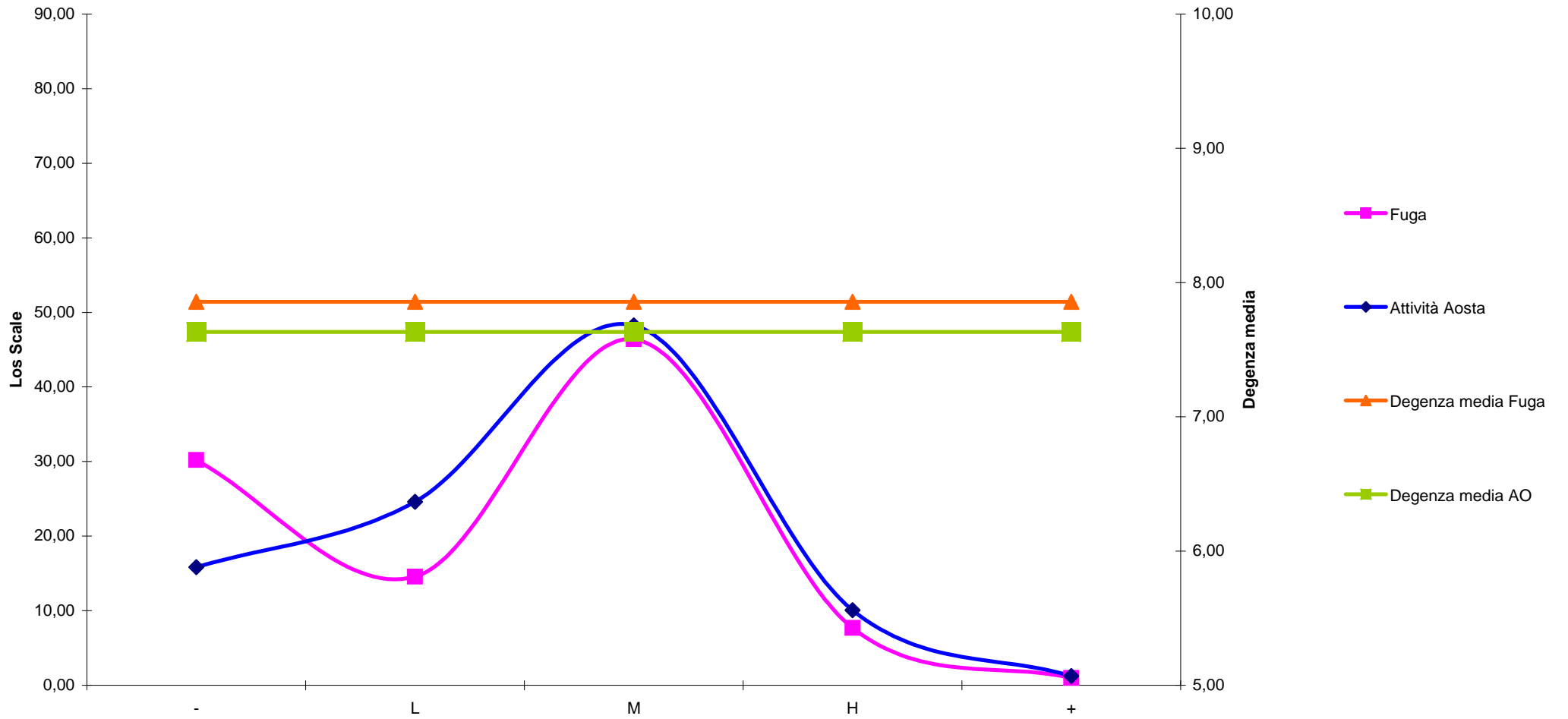

Tab 26 Mort Scale ricoveri ordinari - I primi 30 Drg di Fuga 2008 confrontati con l'attività dell'Ospedale di Aosta

DRG	Fuga							Attività Aosta						
	-	L	M	H	+	dimessi Mort Scale 0	dimessi ordinari	-	L	M	H	+	dimessi Mort Scale 0	dimessi ordinari
503 Interventi sul ginocchio senza diagnosi principale di infezione	0,00	100,00	0,00	0,00	0,00	0	227	0,00	100,00	0,00	0,00	0,00	0	51
209 Interventi su articolazioni maggiori e reimpianti di arti inferiori	0,00	0,00	99,10	0,90	0,00	0	223	0,00	0,00	55,68	44,32	0,00	0	185
256 Altre diagnosi del sistema muscoloscheletrico e del tessuto connettivo	47,37	10,53	42,11	0,00	0,00	156	175	0,00	0,00	88,89	11,11	0,00	4	13
500 Interventi su dorso e collo eccetto per artrodesi vertebrale senza cc	0,00	0,00	0,00	0,00	0,00	124	124	0,00	0,00	0,00	0,00	0,00	18	18
223 Interventi maggiori su spalla e gomito o altri interventi su arto superiore con cc	0,00	0,00	100,00	0,00	0,00	0	109	0,00	0,00	100,00	0,00	0,00	0	46
245 Malattie dell'osso e artropatie specifiche senza cc	0,00	0,00	100,00	0,00	0,00	0	102	0,00	14,29	85,71	0,00	0,00	1	8
227 Interventi sui tessuti molli senza cc	0,00	0,00	0,00	0,00	0,00	76	76	0,00	0,00	0,00	0,00	0,00	38	38
498 Artrodesi vertebrale eccetto cervicale senza cc	0,00	0,00	0,00	0,00	0,00	69	69	0,00	0,00	0,00	0,00	0,00	9	9
517 Interventi sul sistema cardiovascolare per via percutanea con inserzione di stent nell'arteria coronarica senza IMA	0,00	0,00	98,44	1,56	0,00	0	64	0,00	0,00	98,33	1,67	0,00	0	60
373 Parto vaginale senza diagnosi complicanti	0,00	0,00	0,00	0,00	0,00	57	57	0,00	0,00	0,00	0,00	0,00	802	802
225 Interventi sul piede	0,00	0,00	100,00	0,00	0,00	0	54	0,00	0,00	100,00	0,00	0,00	0	62
391 Neonato normale	3,85	94,23	1,92	0,00	0,00	0	52	0,00	99,47	0,32	0,21	0,00	0	940
119 Legatura e stripping di vene	0,00	0,00	100,00	0,00	0,00	0	50	0,00	0,00	100,00	0,00	0,00	0	57
359 Interventi su utero e annessi non per neplasie maligne, senza cc	0,00	0,00	0,00	0,00	0,00	49	49	0,00	0,00	0,00	0,00	0,00	182	182
060 Tonsillectomia e/o adenoidectomia, età < 18 anni	0,00	0,00	0,00	0,00	0,00	44	44	0,00	0,00	0,00	0,00	0,00	99	99
410 Chemioterapia non associata a diagnosi secondaria di leucemia acuta	0,00	0,00	95,24	0,00	4,76	0	42	0,00	12,50	87,50	0,00	0,00	0	16
036 Interventi sulla retina	0,00	0,00	0,00	0,00	0,00	36	39	0,00	0,00	0,00	0,00	0,00	3	3
518 Interventi sul sistema cardiovascolare per via percutanea senza inserzione di stent nell'arteria coronarica senza IMA	0,00	12,82	87,18	0,00	0,00	0	39	0,00	0,00	100,00	0,00	0,00	0	4
462 Riabilitazione	13,51	5,41	78,38	2,70	0,00	1	38							
467 Altri fattori che influenzano lo stato di salute	5,41	10,81	18,92	56,76	8,11	1	38	50,00	25,00	0,00	25,00	0,00	13	17
231 Escissione locale e rimozione di mezzi di fissaggio intramidollare eccetto anca e femore	0,00	0,00	100,00	0,00	0,00	0	35	0,00	0,00	100,00	0,00	0,00	0	53
430 Psicosi	5,88	52,94	41,18	0,00	0,00	0	34	7,57	63,75	27,09	1,59	0,00	4	255
125 Malattie cardiovascolari eccetto infarto miocardico acuto, con cateterismo cardiaco e diagnosi non complicata	10,00	6,67	83,33	0,00	0,00	3	33	9,21	7,89	78,95	3,95	0,00	2	78
001 Craniotomia età > 17, eccetto per traumatismo	0,00	0,00	96,88	3,13	0,00	0	32	0,00	0,00	27,78	50,00	22,22	0	18
105 Interventi sulle valvole cardiache senza cateterismo cardiaco	0,00	0,00	93,55	6,45	0,00	0	31							
232 Artroscopia	0,00	0,00	100,00	0,00	0,00	0	31	0,00	0,00	100,00	0,00	0,00	0	3
219 Interventi su arto inferiore e omero eccetto anca, piede e femore, età > 17 senza cc	100,00	0,00	0,00	0,00	0,00	0	30	100,00	0,00	0,00	0,00	0,00	0	85
516 Interventi sul sistema cardiovascolare per via percutanea con infarto miocardico acuto	0,00	0,00	92,86	7,14	0,00	0	28	0,00	0,00	98,81	1,19	0,00	0	84
229 Interventi su mano o polso eccetto interventi maggiori sulle articolazioni, senza cc	100,00	0,00	0,00	0,00	0,00	0	26	100,00	0,00	0,00	0,00	0,00	0	32
243 Afezioni mediche del dorso	8,33	0,00	91,67	0,00	0,00	2	26	24,39	14,63	59,35	1,63	0,00	29	152
Totale dimessi ordinari	7,34	15,68	65,53	9,39	1,82	933	3.904	9,61	15,40	54,14	17,73	3,12	3177	16.096

Grafico - Ricoveri ordinari Mort Scale anno 2008

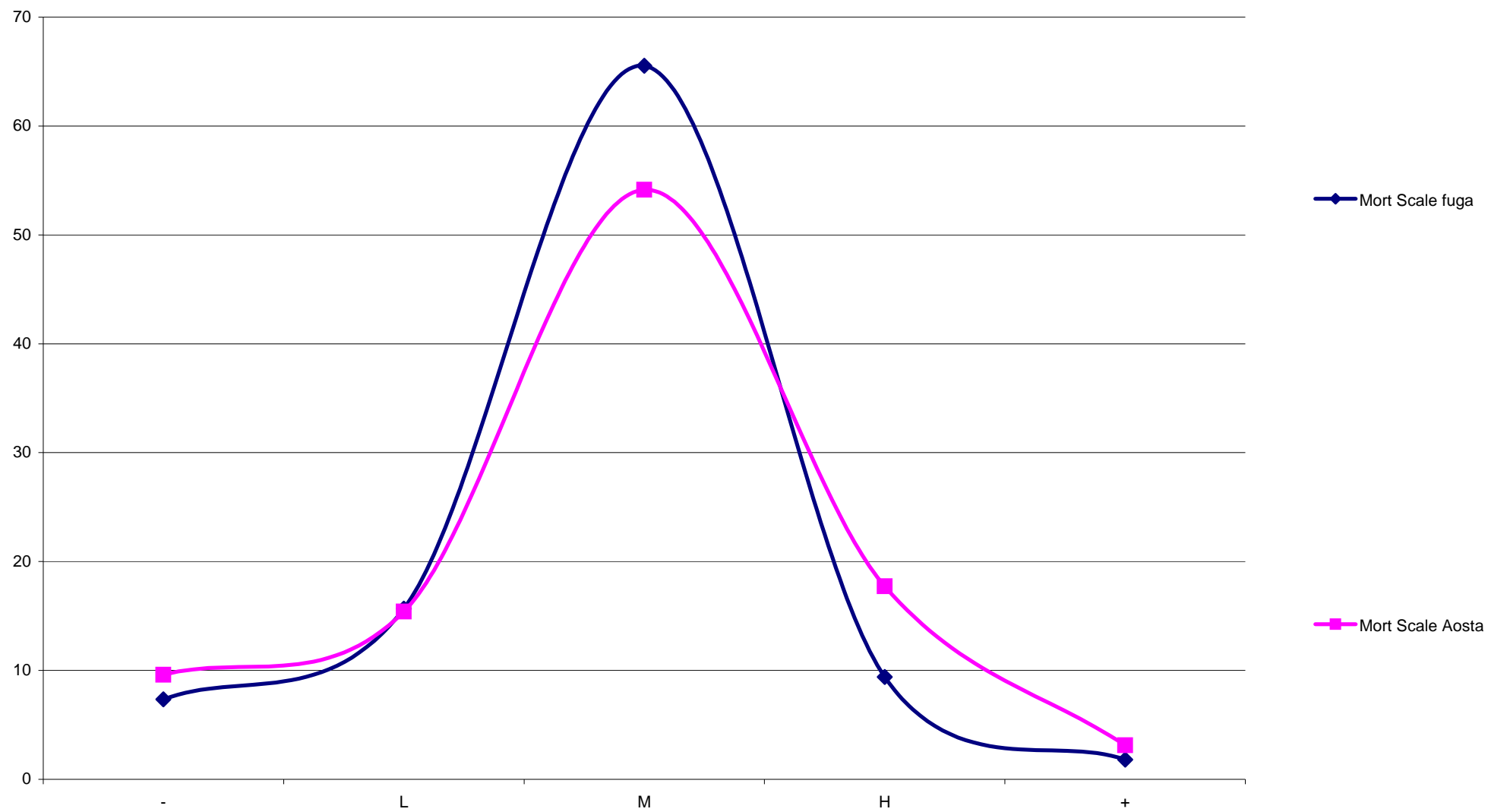

Tab 27 Drg RD Scale ricoveri ordinari - I primi 20 Istituti di Fuga 2008 confrontati con l'attività dell'Ospedale di Aosta

Codice	Denominazione struttura	-	L	M	H	+	Dimessi ordinari
02000100	Ospedale U. Parini Aosta	25,73	35,84	33,16	4,72	0,55	16.096
01061600	Casa di Cura Eporediese - Ivrea	18,90	31,65	47,24	2,05	0,16	635
01002301	Ospedale di Ivrea	21,40	42,80	31,28	3,29	1,23	243
01065600	La Vialarda S.p.A. - Biella	27,59	41,87	29,56	0,99	0,00	203
01090101	Ospedale S. Giovanni Battista Molinette - Torino	12,03	36,71	45,57	5,70	0,00	158
01064400	Villa Grazia - San Carlo Canavese	6,67	22,50	25,00	34,17	11,67	120
01061100	Casa di cura Villa Maria Pia - Torino	16,95	40,68	38,14	0,85	0,00	118
01090301	Ospedale Ostetrico Ginecologico Sant'Anna - Torino	12,07	21,55	43,10	20,69	2,59	116
01090302	Ospedale Infantile Regina Margherita - Torino	20,20	39,39	27,27	12,12	1,01	99
01090801	Ospedale Mauriziano Umberto I - Torino	15,66	36,14	46,99	1,20	0,00	83
01062600	Santa Rita Progress S.p.A. - Vercelli	17,19	43,75	35,94	3,13	0,00	64
03094700	IRCCS Policlinico - San Donato Milanese	32,20	54,24	8,47	3,39	1,69	59
03094100	Istituto Europeo di Oncologia - Milano	17,86	32,14	41,07	8,93	0,00	56
01090201	Centro Traumatologico Ortopedico - Torino	21,82	32,73	34,55	9,09	1,82	55
03093500	IRCCS S. Raffaele - Milano	24,49	38,78	34,69	2,04	0,00	49
01064000	Casa di Cura Salus - Alessandria	23,91	36,96	39,13	0,00	0,00	46
03010600	Policlinico di Monza	20,00	22,22	53,33	4,44	0,00	45
07094000	Istituto Giannina Gaslini - Genova	22,22	31,11	35,56	8,89	2,22	45
01092000	Centro Auxologico Italiano - Oggebbio	12,82	15,38	53,85	15,38	2,56	39
01064100	Casa di Cura Villa Igea - Acqui Terme	23,68	42,11	31,58	0,00	2,63	38
01062800	Casa di Cura San Gaudenzio - Novara	21,62	43,24	32,43	2,70	0,00	37
Fuga complessiva ricoveri ordinari		19,34	35,86	37,53	6,02	1,08	3.904

Ospedale di Aosta e primi 5 Istituti di fuga

