

IL PRESIDENTE DELLA REGIONE
Erik LAVEVAZ

IL DIRIGENTE ROGANTE
Massimo BALESTRA



REFERTO DI PUBBLICAZIONE

Il sottoscritto certifica che copia del presente atto è in pubblicazione all'albo dell'Amministrazione regionale dal _____ per quindici giorni consecutivi, ai sensi dell'articolo 11 della legge regionale 23 luglio 2010, n. 25.

Aosta, li _____

IL DIRIGENTE
Massimo BALESTRA

Verbale di deliberazione adottata nell'adunanza in data 29 marzo 2021

In Aosta, il giorno ventinove (29) del mese di marzo dell'anno duemilaventuno con inizio alle ore otto e sei minuti, si è riunita, nella consueta sala delle adunanze sita al secondo piano del palazzo della Regione - Piazza Deffeyes n. 1,

LA GIUNTA REGIONALE DELLA VALLE D'AOSTA

Partecipano alla trattazione della presente deliberazione :

Il Presidente Erik LAVEVAZ

e gli Assessori

Luigi BERTSCHY - Vice-Presidente

Roberto BARMASSE

Luciano CAVERI

Jean-Pierre GUICHARDAZ

Carlo MARZI

Chiara MINELLI

Davide SAPINET

Svolge le funzioni rogatorie il Dirigente della Struttura provvedimenti amministrativi,
Sig. Massimo BALESTRA _____

E' adottata la seguente deliberazione:

N° **330** OGGETTO :

APPROVAZIONE DEL RENDICONTO DELL'OFFICE RÉGIONAL DU TOURISME – UFFICIO REGIONALE DEL TURISMO RELATIVO ALL'ESERCIZIO FINANZIARIO 1° GENNAIO – 31 DICEMBRE 2020, AI SENSI DEGLI ARTICOLI 7, COMMA 4, LETTERA C) E 11, COMMA 9, DELLA L.R. 9/2009.

LA GIUNTA REGIONALE

RICHIAMATA la legge regionale 26 maggio 2009, n. 9, recante “Nuove disposizioni in materia di organizzazione dei servizi di informazione, accoglienza ed assistenza turistica ed istituzione dell’Office régional du tourisme - Ufficio regionale del turismo” ed in particolare:

- l’articolo 11, comma 9, ove, tra l’altro, è stabilito che la dimostrazione dei risultati di gestione del bilancio avviene mediante il rendiconto, che comprende il conto del bilancio, il conto del patrimonio e la relazione illustrativa dell’attività svolta nell’anno ed è proposto all’approvazione della Giunta regionale entro il 30 aprile dell’anno successivo all’esercizio finanziario di riferimento;
- l’articolo 7, comma 4, lettera c), ove è stabilito che il Direttore generale dell’Office régional du tourisme - Ufficio regionale del turismo adotta il bilancio di previsione annuale, il conto consuntivo e le relative relazioni illustrative, nonché le successive variazioni di bilancio, trasmettendoli, per l’approvazione, alla Giunta regionale per il tramite dell’Assessorato competente;

DATO ATTO che con nota prot. n. 1318 del 16 marzo 2021, il Direttore generale dell’Office régional du tourisme ha trasmesso all’Assessorato beni culturali, turismo, sport e commercio il proprio provvedimento n. 43 del 15 marzo 2021 di adozione del rendiconto dell’esercizio finanziario 2020 dell’Office régional du tourisme, unitamente al documento contabile del bilancio consuntivo medesimo, alla relazione illustrativa e al parere favorevole del Revisore dei Conti, rilasciato in data 12 marzo 2021;

DATO ATTO che, con nota prot. n. 1318 del 16 marzo 2021, il Direttore generale dell’Office régional du tourisme ha altresì trasmesso all’Assessorato beni culturali, turismo, sport e commercio il proprio provvedimento n. 29 del 22 febbraio 2021 di riaccertamento ordinario dei residui attivi e passivi provenienti dall’esercizio 2020 e conseguenti variazioni al bilancio di previsione 2020/2022 e 2021/2023, completo di tutti gli allegati;

PRESO ATTO del rendiconto per l’esercizio finanziario 01/01/2020 - 31/12/2020, della relazione illustrativa del Direttore generale, del parere favorevole dell’organo di controllo nonché dei provvedimenti del Direttore generale dell’Office régional du tourisme - Ufficio regionale del turismo succitati;

DATO ATTO che gli uffici della S.O. Enti e professioni del turismo hanno provveduto ad effettuare l’istruttoria tecnica di competenza in relazione alla completezza e alla regolarità della documentazione pervenuta da parte dell’Office régional du tourisme – Ufficio regionale del turismo e non hanno riscontrato elementi ostativi all’approvazione dei medesimi da parte della Giunta regionale;

RILEVATO che il bilancio consuntivo dell’esercizio finanziario 2020 dell’Office régional du tourisme – Ufficio regionale del turismo evidenzia un avanzo di amministrazione pari a € 1.330.331,00 come emerge dalla documentazione contabile trasmessa dal Direttore generale, e depositata agli atti della S.O. Enti e professioni del turismo, derivanti dagli avanzi di amministrazione degli esercizi precedenti non utilizzati e dal riaccertamento ordinario dei residui attivi e passivi provenienti dall’esercizio finanziario 2020 e precedenti ai sensi dell’art. 3, comma 4, del d.lgs. 118/2011 e s.m.i. e delle conseguenti variazioni al bilancio di previsione 2020/2022 e 2021/2023;

RITENUTO di approvare il rendiconto dell’Office régional du tourisme - Ufficio regionale del turismo relativo all’esercizio finanziario 01/01/2020 - 31/12/2020;

RICHIAMATA la deliberazione della Giunta regionale n. 1404 in data 30 dicembre 2020, concernente l'approvazione del documento tecnico di accompagnamento al bilancio e del bilancio finanziario gestionale per il triennio 2021/2023 e delle connesse disposizioni applicative;

VISTO il parere favorevole di legittimità sulla proposta della presente deliberazione rilasciato, dal Dirigente della Struttura enti e professioni del turismo, ai sensi dell'articolo 3, comma 4, della legge regionale 23 luglio 2010, n. 22;

SU PROPOSTA dell'Assessore regionale ai beni culturali, turismo, sport e commercio, Jean-Pierre Guichardaz;

all'unanimità di voti favorevoli

DELIBERA

- 1) di approvare ai sensi degli articoli 7, comma 4, lettera c) e 11, comma 9 della legge regionale 26 maggio 2009, n. 9, il rendiconto dell'Office régional du tourisme - Ufficio regionale del turismo relativo all'esercizio finanziario 1 gennaio 2020 - 31 dicembre 2020, adottato dal Direttore generale dell'ente di cui trattasi con proprio provvedimento n. 43 del 15 marzo 2021;
- 2) di dare atto che la presente deliberazione non comporta oneri a carico del bilancio regionale.



VIA FEDERICO CHABOD, 15
11100 AOSTA (AO)
Tel: 0165/548065
Fax: 0165/40532
Codice Fiscale: 91053920079

**PROVVEDIMENTO DEL DIRETTORE GENERALE
N° 43 DEL 15/03/2021**

Oggetto: ADOZIONE RENDICONTO ESERCIZIO FINANZIARIO 2020.

IL DIRETTORE GENERALE

- **VISTA** la Legge regionale 26.05.2009 n. 9 recante “Nuove disposizioni in materia di organizzazione dei servizi di informazione, accoglienza ed assistenza turistica ed istituzione dell’Office Régional du Tourisme – Ufficio regionale del turismo”;
- **VISTA** la deliberazione della Giunta Regionale n. 1250 del 13 settembre 2019, concernente la nomina del Direttore Generale dell’Office Régional du Tourisme, nella persona della sottoscritta dott.ssa Gabriella Morelli per anni 3 a far data dal 25 settembre 2019 e scadenza 24 settembre 2022;
- **RICHIAMATA** la deliberazione della Giunta regionale n. 2221 del 14 agosto 2009 ad oggetto “Approvazione del regolamento inerente alla gestione finanziaria e contabile dell’Office Régional di Tourisme – Ufficio regionale del turismo, ai sensi dell’art. 11, comma 12 della Legge regionale 26 maggio 2009 n. 9” ed in particolare il Capo IV relativo al Rendiconto;
- **VISTE** le direttive di programmazione e di indirizzo 2010-2012 per l’Office Régional du Tourisme, proposte dalla Giunta regionale con deliberazione n. 2714 del 02.10.2009 ed approvate dal Consiglio regionale, con deliberazione n. 822/XIII del 21 ottobre 2009 e prorogate con aggiornamenti fino al 31 dicembre 2013 dal Consiglio regionale con deliberazione n. 2723/XIII del 5 dicembre 2012, ulteriormente prorogate fino al 31 dicembre 2014 con deliberazione del Consiglio regionale n. 485/XIV dell’ 11 marzo 2014;
- **PRESO ATTO** che nell’adunanza del Consiglio regionale dell’11 febbraio 2015 (oggetto n. 1025/XIV) le direttive regionali sono state ulteriormente prorogate fino al 30 giugno 2015 e successivamente prorogate sino all’entrata in vigore del nuovo assetto organizzativo del settore del turismo regionale (oggetto n. 1852/XIV del 25.02.2016);
- **RICHIAMATI** i seguenti atti e provvedimenti:

- il bilancio di previsione 2020-2022 adottato con Provvedimento del Direttore Generale n. 17 del 3 febbraio 2020 ed approvato dalla Giunta regionale con deliberazione n. 91 del 20 febbraio 2020, avente ad oggetto “Approvazione del bilancio di previsione dell’Office Régional du Tourisme - Ufficio regionale del Turismo per l’esercizio finanziario 1 gennaio 2020 – 31 dicembre 2020, ai sensi degli articoli 7, comma 4, lettera c) e 11 della Legge regionale 26 maggio 2009, n. 9. Assegnazione del fondo annuale. Prenotazione di spesa.”;
 - la deliberazione della Giunta regionale n. 196 del 20.03.2020 ad oggetto “Approvazione del Piano Operativo Annuale per l’anno 2020 dell’Office Régional du Tourisme – Ufficio Regionale del Turismo ai sensi dell’articolo 2, comma 4 della L.R. 9/2009”, con la quale è stato approvato il Piano Operativo Annuale per l’anno 2020;
 - il rendiconto dell’esercizio finanziario 2019, adottato con provvedimento del Direttore Generale n. 63 del 30 aprile 2020 ed approvato dalla Giunta regionale con deliberazione n. 370 del 15 maggio 2020 ad oggetto “Approvazione del rendiconto dell’Office Régional du Tourisme – Ufficio Regionale del Turismo relativo all’esercizio finanziario 1° gennaio – 31 dicembre 2019 ai sensi degli articoli 7, comma 4, lettera c) e 11, comma 9, della Legge regionale 26 maggio 2009, n. 9.”;
 - la prima variazione al bilancio di previsione 2020-2022, adottata con provvedimento del Direttore Generale n. 73 del 18 maggio 2020 ed approvata dalla Giunta regionale con deliberazione n. 409 in data 22 maggio 2020;
 - la seconda variazione al bilancio di previsione 2020-2022, adottata con provvedimento del Direttore Generale n. 162 del 13 agosto 2020 ed approvata dalla Giunta regionale con deliberazione n. 834 in data 28 agosto 2020;
 - la terza variazione al bilancio di previsione 2020-2022, adottata con provvedimento del Direttore Generale n. 207 del 10 novembre 2020 ed approvata dalla Giunta regionale con deliberazione n. 1233 del 23 novembre 2020;
 - i provvedimenti del Direttore Generale n. 39-48-56-59-135-190-199-201-205-208-237 e 242 adottati nel corso dell’esercizio finanziario 2020, che dispongono variazioni in compensazione delle dotazioni previsionali tra capitoli di spesa della medesima missione e del medesimo programma;
 - il provvedimento del Direttore Generale n. 153 del 29 luglio 2020 ad oggetto “Verifica degli equilibri di bilancio”;
 - il provvedimento del Direttore Generale n. 209 del 13 novembre 2020 ad oggetto “Trasferimento alla Regione Autonoma Valle d’Aosta di una quota non vincolata dell’avanzo di amministrazione, ai sensi dell’art. 3 della Legge regionale 11 febbraio 2020, n. 1. Impegno di spesa e liquidazione”, con la quale viene disposto il trasferimento a favore della Regione Autonoma Valle d’Aosta della quota di avanzo di amministrazione pari a € 1.200.000,00, in esecuzione dell’art. 3 della L.R. n. 1/2020;
- **VISTO** il D.Lgs 118 del 23 giugno 2011 e s.m.i. recante disposizioni in materia di armonizzazione dei sistemi contabili e degli schemi di bilancio delle Regioni, degli enti locali e dei loro organismi e con il quale sono stati individuati i principi contabili fondamentali del coordinamento della finanza pubblica ai sensi dell’art. 117, comma 3 della Costituzione;
 - **VISTA** la legge regionale 11 dicembre 2015 n. 19 (Finanziaria regionale 2016/2018), ed in particolare l’art. 27 (Armonizzazione dei bilanci pubblici) comma 4 che testualmente recita “Per l’esercizio finanziario 2016, gli enti e gli organismi strumentali della Regione, nonché

le istituzioni scolastiche ed educative dipendenti dalla Regione, continuano ad applicare la disciplina contabile vigente, salvo l'obbligo per i predetti enti e organismi di adottare, ai soli fini conoscitivi, entro il 30 giugno 2016, i documenti di previsione di cui al D.lgs 118/2011";

- **DATO ATTO** pertanto che, a decorrere dall'anno 2017, gli enti strumentali della Regione devono adeguare la propria gestione ai principi contabili generali dell'allegato 1 e ai principi contabili applicati della programmazione (Allegato n. 4/1), della contabilità finanziaria (Allegato n. 4/2) e della contabilità economico-patrimoniale (Allegato n. 4/3) ai sensi dell'art. 3, comma 1 del D.Lgs 118/2011 e s.m.i.;
- **RICHIAMATI** in particolare:
 - l'art. 11, comma 1 del D.Lgs 118/2011 e s.m.i. il quale prevede che le amministrazioni pubbliche di cui all'art. 2, adottano l'allegato n. 10, concernente lo schema del rendiconto della gestione, che comprende il conto del bilancio, i relativi riepiloghi, i prospetti riguardanti il quadro generale riassuntivo e la verifica degli equilibri, lo stato patrimoniale e il conto economico;
 - l'art. 11, comma 4 del D.Lgs 118/2011 e s.m.i. che elenca gli allegati al rendiconto della gestione;
 - l'art. 11, comma 9 della Legge regionale n. 9/2009, il quale prevede che la dimostrazione dei risultati di gestione del bilancio avviene mediante il rendiconto;
- **RICHIAMATO** il proprio provvedimento n. 29 del 22.02.2021 ad oggetto "*Riaccertamento ordinario dei residui attivi e passivi provenienti dall'esercizio 2020 e precedenti e conseguenti variazioni al bilancio di previsione 2020/2022 e 2021/2023*", con il quale si è provveduto al riaccertamento ordinario dei residui attivi e passivi provenienti dall'esercizio finanziario 2020 e precedenti da iscrivere nel conto del bilancio, secondo le disposizioni di cui all'art. 3, comma 4 del D.Lgs 118/2011 e s.m.i. e alle conseguenti variazioni al bilancio di previsione 2020/2022 e 2021/2023;
- **VISTO** il Conto Economico e lo Stato Patrimoniale relativi alla gestione 2020, redatti secondo i criteri definiti nell'allegato 4/3 al d.lgs. n. 118/2011 e s.m.i.;
- **VISTO** ed esaminato il conto reso dal tesoriere Banca Popolare di Sondrio relativo all'esercizio 2020 (ns. prot. n. 952 del 26.02.2021) e dato atto che le risultanze finali corrispondono al rendiconto 2020 dell'Office Régional du Tourisme;
- **DATO ATTO** che:
 - non si sono evidenziati debiti fuori bilancio da riconoscere alla data del 31.12.2020;
 - è stato determinato a zero il Fondo Crediti di Dubbia Esigibilità (FCDE), in quanto non vi sono entrate che presentano criticità di riscossione, in considerazione della natura pubblica dei soggetti debitori;
 - non sono previste quote accantonate, vincolate o destinate agli investimenti del risultato di amministrazione al 31.12.2020, come evidenziato dagli allegati A/1, A/2 e A/3 del risultato di amministrazione;
- **VISTA** altresì la relazione illustrativa al rendiconto della gestione 2020, redatta in ottemperanza dell'art. 11, comma 6 del D.Lgs 118/2011 e s.m.i.;
- **VISTO** il parere favorevole del responsabile del servizio finanziario;

- **DATO ATTO** che il Revisore dei Conti ha provveduto alla verifica della corrispondenza del rendiconto alle risultanze di gestione, redigendo apposita relazione (ns prot. n. 1277 del 15.03.2021);

DISPONE

Per le motivazioni tutte dedotte in premessa che si intendono qui richiamate:

- A. di adottare - nel rispetto delle disposizioni contenute nel D.Lgs 118/2011 e s.m.i. - il rendiconto della gestione finanziaria 2020, comprendente il conto del bilancio e i relativi allegati di cui all'art. 11, comma 4, del medesimo D.Lgs, nelle risultanze finali di seguito riportate:

	Residui	Competenza	Totale
Fondo cassa al 01.01.2020			2.661.758,10
Riscossioni	25.581,65	4.337.426,46	4.363.008,11
Pagamenti	473.999,49	4.760.301,63	5.234.301,12
Fondo cassa al 31.12.2020			1.790.465,09
Residui attivi	0,00	11.574,82	11.574,82
Residui passivi	64.162,58	342.537,15	406.699,73
Fondo Pluriennale Vincolato per spese correnti			60.129,07
Fondo Pluriennale Vincolato per spese in conto capitale			4.880,00
Risultato di amministrazione al 31.12.2018			1.330.331,11
Parte vincolata			0,00
Parte accantonata			0,00
Parte destinata agli investimenti			0,00
Totale parte disponibile dell'Avanzo di amministrazione			1.330.331,11

- B. di dare atto che il Fondo Crediti di Dubbia Esigibilità (FCDE) è stato determinato a zero, in quanto non vi sono entrate che presentano criticità di riscossione, in considerazione della natura pubblica dei soggetti debitori;
- C. di dare atto che non si sono evidenziati debiti fuori bilancio da riconoscere alla data del 31.12.2020;
- D. di allegare al rendiconto:
- il quadro generale riassuntivo
 - la verifica degli equilibri
 - il conto economico
 - lo stato patrimoniale attivo
 - lo stato patrimoniale passivo
 - la relazione illustrativa sulla gestione;
 - la relazione del revisore dei conti pervenuta il 15.03.2021 prot. n. 1277;
- E. di trasmettere il presente provvedimento unitamente agli allegati, per la relativa approvazione, alla Giunta regionale per il tramite dell'Assessorato competente ai sensi dell'art. 7, comma 4, lett c) della L.R. 9/2009.

Letto, confermato e sottoscritto

IL DIRETTORE GENERALE
Firmato digitalmente
MORELLI GABRIELLA



*RENDICONTO
ESERCIZIO FINANZIARIO*

01/01/2020 – 31/12/2020

Office Regional du Tourisme

CONTO DEL BILANCIO (Anno 2020) - GESTIONE DELLE ENTRATE

Allegato n.10 - Rendiconto della gestione

TITOLO TIPOLOGIA	DENOMINAZIONE	RESIDUI ATTIVI AL 1/1/2020 (RS)		RISCOSSIONI IN C/RESIDUI (RR)		RIACCERTAMENTI RESIDUI (R)		RESIDUI ATTIVI DA ESERCIZI PRECEDENTI (EP =RS-RR+R)	
		PREVISIONI DEFINITIVE DI COMPETENZA (CP)		RISCOSSIONI IN C/COMPETENZA (RC)		ACCERTAMENTI (A)		MAGGIORI O MINORI ENTRATE DI COMPETENZA=A-CP	
		PREVISIONI DEFINITIVE DI CASSA (CS)		TOTALE RISCOSSIONI (TR=RR+RC)		MAGGIORI O MINORI ENTRATE DI CASSA =TR-CS		TOTALE RESIDUI ATTIVI DA RIPORTARE (TR=EP+EC)	
	<i>FONDO PLURIENNALE VINCOLATO PER SPESE CORRENTI</i>	CP	68.633,12						
	<i>FONDO PLURIENNALE VINCOLATO PER SPESE IN CONTO CAPITALE</i>	CP	6.100,00						
	<i>UTILIZZO AVANZO DI AMMINISTRAZIONE</i>	CP	1.368.000,00						
	<i>- di cui Utilizzo Fondo anticipazioni di liquidità</i>	CP	0,00						
TITOLO 2 : Trasferimenti correnti									
		RS	0,00	RR	0,00	R	0,00	EP	0,00
20101	Tipologia 101: Trasferimenti correnti da Amministrazioni pubbliche	CP	3.320.000,00	RC	3.320.000,00	A	3.320.000,00	CP	0,00
		CS	3.320.000,00	TR	3.320.000,00	CS	0,00	TR	0,00
		RS	0,00	RR	0,00	R	0,00	EP	0,00
20000	Totale TITOLO 2 :Trasferimenti correnti	CP	3.320.000,00	RC	3.320.000,00	A	3.320.000,00	CP	0,00
		CS	3.320.000,00	TR	3.320.000,00	CS	0,00	TR	0,00
TITOLO 3 : Entrate extratributarie									
		RS	3.189,08	RR	3.189,08	R	0,00	EP	0,00
30100	Tipologia 100: Vendita di beni e servizi e proventi derivanti dalla gestione dei beni	CP	70.500,00	RC	71.183,72	A	74.343,96	CP	3.843,96
		CS	73.689,08	TR	74.372,80	CS	683,72	TR	3.160,24
		RS	0,77	RR	0,77	R	0,00	EP	0,00
30300	Tipologia 300: Interessi attivi	CP	10,00	RC	0,00	A	0,09	CP	-9,91
		CS	10,77	TR	0,77	CS	-10,00	TR	0,09
		RS	3.979,30	RR	3.979,30	R	0,00	EP	0,00
30500	Tipologia 500: Rimborsi e altre entrate correnti	CP	12.500,00	RC	15.927,30	A	23.693,09	CP	11.193,09
		CS	16.479,30	TR	19.906,60	CS	3.427,30	TR	7.765,79
		RS	7.169,15	RR	7.169,15	R	0,00	EP	0,00
30000	Totale TITOLO 3 :Entrate extratributarie	CP	83.010,00	RC	87.111,02	A	98.037,14	CP	15.027,14
		CS	90.179,15	TR	94.280,17	CS	4.101,02	TR	10.926,12
TITOLO 9 : Entrate per conto terzi e partite di giro									
		RS	18.412,50	RR	18.412,50	R	0,00	EP	0,00
90100	Tipologia 100: Entrate per partite di giro	CP	1.171.000,00	RC	930.315,44	A	930.964,14	CP	-240.035,86
		CS	1.189.412,50	TR	948.727,94	CS	-240.684,56	TR	648,70

Office Regional du Tourisme

CONTO DEL BILANCIO (Anno 2020) - GESTIONE DELLE SPESE

Allegato n.10 - Rendiconto della gestione

MISSIONE, PROGRAMMA, TITOLO	DENOMINAZIONE	RESIDUI PASSIVI AL 1/1/2020 (RS)		PAGAMENTI IN C/RESIDUI (PR)		RIACCERTAMENTO RESIDUI (R)		RESIDUI PASSIVI DA ESERCIZI PRECEDENTI (EP=RS-PR+R)	
		PREVISIONI DEFINITIVE DI COMPETENZA (CP)		PAGAMENTI IN C/COMPETENZA (PC)		IMPEGNI (I)		ECONOMIE DI COMPETENZA (ECP=CP-I-FPV)	
		PREVISIONI DEFINITIVE DI CASSA (CS)		TOTALE PAGAMENTI (TP=PR+PC)		FONDO PLURIENNALE VINCOLATO (FPV)		TOTALE RESIDUI PASSIVI DA RIPORTARE (TR=EP+EC)	
	DISAVANZO DI AMMINISTRAZIONE	CP	0,00						
	DISAVANZO DERIVANTE DA DEBITO AUTORIZZATO E NON CONTRATTO	CP	0,00						
MISSIONE	01 Servizi istituzionali, generali e di gestione								
0102 Programma	02 Segreteria generale								
Titolo 1	Spese correnti	RS	5.728,56	PR	137,89	R	-5.590,67	EP	0,00
		CP	163.500,00	PC	133.726,04	I	133.726,04	ECP	18.773,96
		CS	158.228,56	TP	133.863,93	FPV	11.000,00		0,00
Totale Programma	02 Segreteria generale	RS	5.728,56	PR	137,89	R	-5.590,67	EP	0,00
		CP	163.500,00	PC	133.726,04	I	133.726,04	ECP	18.773,96
		CS	158.228,56	TP	133.863,93	FPV	11.000,00	TR	0,00
0103 Programma	03 Gestione economica, finanziaria, programmazione, provveditorato								
Titolo 1	Spese correnti	RS	187.318,48	PR	123.123,78	R	-29.078,12	EP	35.116,58
		CP	494.960,40	PC	253.762,39	I	392.278,38	ECP	102.682,02
		CS	682.278,88	TP	376.886,17	FPV	0,00		173.632,57
Titolo 2	Spese in conto capitale	RS	46.316,93	PR	46.316,93	R	0,00	EP	0,00
		CP	177.000,00	PC	16.668,00	I	90.803,89	ECP	86.196,11
		CS	223.316,93	TP	62.984,93	FPV	0,00		74.135,89
Totale Programma	03 Gestione economica, finanziaria, programmazione, provveditorato	RS	233.635,41	PR	169.440,71	R	-29.078,12	EP	35.116,58
		CP	671.960,40	PC	270.430,39	I	483.082,27	ECP	188.878,13
		CS	905.595,81	TP	439.871,10	FPV	0,00	TR	247.768,46
0110 Programma	10 Risorse umane								

Office Regional du Tourisme

CONTO DEL BILANCIO (Anno 2020) - GESTIONE DELLE SPESE

Allegato n.10 - Rendiconto della gestione

MISSIONE, PROGRAMMA, TITOLO	DENOMINAZIONE	RESIDUI PASSIVI AL 1/1/2020 (RS)		PAGAMENTI IN C/RESIDUI (PR)		RIACCERTAMENTO RESIDUI (R)		RESIDUI PASSIVI DA ESERCIZI PRECEDENTI (EP=RS-PR+R)			
		PREVISIONI DEFINITIVE DI COMPETENZA (CP)		PAGAMENTI IN C/COMPETENZA (PC)		IMPEGNI (I)		ECONOMIE DI COMPETENZA (ECP=CP-I-FPV)		RESIDUI PASSIVI DA ESERCIZIO DI COMPET. (EC=I-PC)	
		PREVISIONI DEFINITIVE DI CASSA (CS)		TOTALE PAGAMENTI (TP=PR+PC)		FONDO PLURIENNALE VINCOLATO (FPV)				TOTALE RESIDUI PASSIVI DA RIPORTARE (TR=EP+EC)	
Titolo 1	Spese correnti	RS	6.427,00	PR	4.093,00	R	-2.334,00			EP	0,00
		CP	8.450,00	PC	1.190,30	I	4.068,50	ECP	4.381,50	EC	2.878,20
		CS	14.877,00	TP	5.283,30	FPV	0,00			TR	2.878,20
Totale Programma	10 Risorse umane	RS	6.427,00	PR	4.093,00	R	-2.334,00			EP	0,00
		CP	8.450,00	PC	1.190,30	I	4.068,50	ECP	4.381,50	EC	2.878,20
		CS	14.877,00	TP	5.283,30	FPV	0,00			TR	2.878,20
0111 Programma	11 Altri servizi generali										
Titolo 1	Spese correnti	RS	10.182,49	PR	9.592,49	R	-590,00			EP	0,00
		CP	40.800,00	PC	25.130,43	I	31.710,63	ECP	9.089,37	EC	6.580,20
		CS	50.982,49	TP	34.722,92	FPV	0,00			TR	6.580,20
Totale Programma	11 Altri servizi generali	RS	10.182,49	PR	9.592,49	R	-590,00			EP	0,00
		CP	40.800,00	PC	25.130,43	I	31.710,63	ECP	9.089,37	EC	6.580,20
		CS	50.982,49	TP	34.722,92	FPV	0,00			TR	6.580,20
TOTALE MISSIONE	01 Servizi istituzionali, generali e di gestione	RS	255.973,46	PR	183.264,09	R	-37.592,79			EP	35.116,58
		CP	884.710,40	PC	430.477,16	I	652.587,44	ECP	221.122,96	EC	222.110,28
		CS	1.129.683,86	TP	613.741,25	FPV	11.000,00			TR	257.226,86
MISSIONE	07 Turismo										
0701 Programma	01 Sviluppo e la valorizzazione del turismo										
Titolo 1	Spese correnti	RS	271.060,92	PR	219.761,18	R	-22.253,74			EP	29.046,00
		CP	2.696.793,12	PC	2.196.385,41	I	2.291.618,38	ECP	356.045,67	EC	95.232,97
		CS	2.918.724,97	TP	2.416.146,59	FPV	49.129,07			TR	124.278,97

Office Regional du Tourisme

CONTO DEL BILANCIO (Anno 2020) - GESTIONE DELLE SPESE

Allegato n.10 - Rendiconto della gestione

MISSIONE, PROGRAMMA, TITOLO	DENOMINAZIONE	RESIDUI PASSIVI AL 1/1/2020 (RS)		PAGAMENTI IN C/RESIDUI (PR)		RIACCERTAMENTO RESIDUI (R)		RESIDUI PASSIVI DA ESERCIZI PRECEDENTI (EP=RS-PR+R)			
		PREVISIONI DEFINITIVE DI COMPETENZA (CP)		PAGAMENTI IN C/COMPETENZA (PC)		IMPEGNI (I)		ECONOMIE DI COMPETENZA (ECP=CP-I-FPV)		RESIDUI PASSIVI DA ESERCIZIO DI COMPET. (EC=I-PC)	
		PREVISIONI DEFINITIVE DI CASSA (CS)		TOTALE PAGAMENTI (TP=PR+PC)		FONDO PLURIENNALE VINCOLATO (FPV)				TOTALE RESIDUI PASSIVI DA RIPORTARE (TR=EP+EC)	
Titolo 2	Spese in conto capitale	RS	17.870,56	PR	17.870,56	R	0,00		EP	0,00	
		CP	51.100,00	PC	13.092,87	I	27.668,82	ECP	18.551,18	EC	14.575,95
		CS	64.090,56	TP	30.963,43	FPV	4.880,00			TR	14.575,95
Totale Programma	01 Sviluppo e la valorizzazione del turismo	RS	288.931,48	PR	237.631,74	R	-22.253,74		EP	29.046,00	
		CP	2.747.893,12	PC	2.209.478,28	I	2.319.287,20	ECP	374.596,85	EC	109.808,92
		CS	2.982.815,53	TP	2.447.110,02	FPV	54.009,07			TR	138.854,92
TOTALE MISSIONE	07 Turismo	RS	288.931,48	PR	237.631,74	R	-22.253,74		EP	29.046,00	
		CP	2.747.893,12	PC	2.209.478,28	I	2.319.287,20	ECP	374.596,85	EC	109.808,92
		CS	2.982.815,53	TP	2.447.110,02	FPV	54.009,07			TR	138.854,92
MISSIONE	18 Relazioni con le altre autonomie territoriali e locali										
1801 Programma	01 Relazioni finanziarie con le altre autonomie territoriali										
Titolo 1	Spese correnti	RS	0,00	PR	0,00	R	0,00		EP	0,00	
		CP	1.200.000,00	PC	1.200.000,00	I	1.200.000,00	ECP	0,00	EC	0,00
		CS	1.200.000,00	TP	1.200.000,00	FPV	0,00			TR	0,00
Totale Programma	01 Relazioni finanziarie con le altre autonomie territoriali	RS	0,00	PR	0,00	R	0,00		EP	0,00	
		CP	1.200.000,00	PC	1.200.000,00	I	1.200.000,00	ECP	0,00	EC	0,00
		CS	1.200.000,00	TP	1.200.000,00	FPV	0,00			TR	0,00
TOTALE MISSIONE	18 Relazioni con le altre autonomie territoriali e locali	RS	0,00	PR	0,00	R	0,00		EP	0,00	
		CP	1.200.000,00	PC	1.200.000,00	I	1.200.000,00	ECP	0,00	EC	0,00
		CS	1.200.000,00	TP	1.200.000,00	FPV	0,00			TR	0,00
MISSIONE	20 Fondi e accantonamenti										

Office Regional du Tourisme

CONTO DEL BILANCIO (Anno 2020) - GESTIONE DELLE SPESE

Allegato n.10 - Rendiconto della gestione

MISSIONE, PROGRAMMA, TITOLO	DENOMINAZIONE	RESIDUI PASSIVI AL 1/1/2020 (RS)		PAGAMENTI IN C/RESIDUI (PR)		RIACCERTAMENTO RESIDUI (R)		RESIDUI PASSIVI DA ESERCIZI PRECEDENTI (EP=RS-PR+R)			
		PREVISIONI DEFINITIVE DI COMPETENZA (CP)		PAGAMENTI IN C/COMPETENZA (PC)		IMPEGNI (I)		ECONOMIE DI COMPETENZA (ECP=CP-I-FPV)		RESIDUI PASSIVI DA ESERCIZIO DI COMPET. (EC=I-PC)	
		PREVISIONI DEFINITIVE DI CASSA (CS)		TOTALE PAGAMENTI (TP=PR+PC)		FONDO PLURIENNALE VINCOLATO (FPV)				TOTALE RESIDUI PASSIVI DA RIPORTARE (TR=EP+EC)	
2001 Programma	01 Fondo di riserva										
Titolo 1	Spese correnti	RS	0,00	PR	0,00	R	0,00		EP	0,00	
		CP	13.139,60	PC	0,00	I	0,00	ECP	13.139,60	EC	0,00
		CS	6.889,60	TP	0,00	FPV	0,00			TR	0,00
Totale Programma	01 Fondo di riserva	RS	0,00	PR	0,00	R	0,00		EP	0,00	
		CP	13.139,60	PC	0,00	I	0,00	ECP	13.139,60	EC	0,00
		CS	6.889,60	TP	0,00	FPV	0,00			TR	0,00
TOTALE MISSIONE	20 Fondi e accantonamenti	RS	0,00	PR	0,00	R	0,00		EP	0,00	
		CP	13.139,60	PC	0,00	I	0,00	ECP	13.139,60	EC	0,00
		CS	6.889,60	TP	0,00	FPV	0,00			TR	0,00
MISSIONE	99 Servizi per conto terzi										
9901 Programma	01 Servizi per conto terzi - Partite di giro										
Titolo 7	Uscite per conto terzi e partite di giro	RS	53.103,66	PR	53.103,66	R	0,00		EP	0,00	
		CP	1.171.000,00	PC	920.346,19	I	930.964,14	ECP	240.035,86	EC	10.617,95
		CS	1.224.103,66	TP	973.449,85	FPV	0,00			TR	10.617,95
Totale Programma	01 Servizi per conto terzi - Partite di giro	RS	53.103,66	PR	53.103,66	R	0,00		EP	0,00	
		CP	1.171.000,00	PC	920.346,19	I	930.964,14	ECP	240.035,86	EC	10.617,95
		CS	1.224.103,66	TP	973.449,85	FPV	0,00			TR	10.617,95
TOTALE MISSIONE	99 Servizi per conto terzi	RS	53.103,66	PR	53.103,66	R	0,00		EP	0,00	
		CP	1.171.000,00	PC	920.346,19	I	930.964,14	ECP	240.035,86	EC	10.617,95
		CS	1.224.103,66	TP	973.449,85	FPV	0,00			TR	10.617,95

Office Regional du Tourisme

CONTO DEL BILANCIO (Anno 2020) - GESTIONE DELLE SPESE

Allegato n.10 - Rendiconto della gestione

MISSIONE, PROGRAMMA, TITOLO	DENOMINAZIONE	RESIDUI PASSIVI AL 1/1/2020 (RS)	PAGAMENTI IN C/RESIDUI (PR)	RIACCERTAMENTO RESIDUI (R)		RESIDUI PASSIVI DA ESERCIZI PRECEDENTI (EP=RS-PR+R)
		PREVISIONI DEFINITIVE DI COMPETENZA (CP)	PAGAMENTI IN C/COMPETENZA (PC)	IMPEGNI (I)	ECONOMIE DI COMPETENZA (ECP=CP-I-FPV)	RESIDUI PASSIVI DA ESERCIZIO DI COMPET. (EC=I-PC)
		PREVISIONI DEFINITIVE DI CASSA (CS)	TOTALE PAGAMENTI (TP=PR+PC)	FONDO PLURIENNALE VINCOLATO (FPV)		TOTALE RESIDUI PASSIVI DA RIPORTARE (TR=EP+EC)

TOTALE MISSIONI		RS	598.008,60	PR	473.999,49	R	-59.846,53	EP	64.162,58
		CP	6.016.743,12	PC	4.760.301,63	I	5.102.838,78	ECP	848.895,27
		CS	6.543.492,65	TP	5.234.301,12	FPV	65.009,07	TR	406.699,73
TOTALE GENERALE DELLE SPESE		RS	598.008,60	PR	473.999,49	R	-59.846,53	EP	64.162,58
		CP	6.016.743,12	PC	4.760.301,63	I	5.102.838,78	ECP	848.895,27
		CS	6.543.492,65	TP	5.234.301,12	FPV	65.009,07	TR	406.699,73

Office Regional du Tourisme

CONTO DEL BILANCIO (Anno 2020) - RIEPILOGO GENERALE DELLE ENTRATE

Allegato n.10 - Rendiconto della gestione

TITOLO	DENOMINAZIONE	RESIDUI ATTIVI AL 1/1/2020 (RS)		RISCOSSIONI IN C/RESIDUI (RR)		RIACCERTAMENTI RESIDUI (R)		RESIDUI ATTIVI DA ESERCIZI PRECEDENTI (EP =RS-RR+R)	
		PREVISIONI DEFINITIVE DI COMPETENZA (CP)		RISCOSSIONI IN C/COMPETENZA (RC)		ACCERTAMENTI (A)		MAGGIORI O MINORI ENTRATE DI COMPETENZA=A-CP	
		PREVISIONI DEFINITIVE DI CASSA (CS)		TOTALE RISCOSSIONI (TR=RR+RC)		MAGGIORI O MINORI ENTRATE DI CASSA =TR-CS		TOTALE RESIDUI ATTIVI DA RIPORTARE (TR=EP+EC)	
	<i>FONDO PLURIENNALE VINCOLATO PER SPESE CORRENTI</i>	CP	68.633,12						
	<i>FONDO PLURIENNALE VINCOLATO PER SPESE IN CONTO CAPITALE</i>	CP	6.100,00						
	<i>UTILIZZO AVANZO DI AMMINISTRAZIONE</i>	CP	1.368.000,00						
	<i>- di cui Utilizzo Fondo anticipazioni di liquidità</i>	CP	0,00						
		RS	0,00	RR	0,00	R	0,00	EP	0,00
	TITOLO 2 :Trasferimenti correnti	CP	3.320.000,00	RC	3.320.000,00	A	3.320.000,00	CP	0,00
		CS	3.320.000,00	TR	3.320.000,00	CS	0,00	TR	0,00
		RS	7.169,15	RR	7.169,15	R	0,00	EP	0,00
	TITOLO 3 :Entrate extratributarie	CP	83.010,00	RC	87.111,02	A	98.037,14	CP	15.027,14
		CS	90.179,15	TR	94.280,17	CS	4.101,02	TR	10.926,12
		RS	18.412,50	RR	18.412,50	R	0,00	EP	0,00
	TITOLO 9 :Entrate per conto terzi e partite di giro	CP	1.171.000,00	RC	930.315,44	A	930.964,14	CP	-240.035,86
		CS	1.189.412,50	TR	948.727,94	CS	-240.684,56	TR	648,70
		RS	25.581,65	RR	25.581,65	R	0,00	EP	0,00
	TOTALE TITOLI	CP	4.574.010,00	RC	4.337.426,46	A	4.349.001,28	CP	-225.008,72
		CS	4.599.591,65	TR	4.363.008,11	CS	-236.583,54	TR	11.574,82
		RS	25.581,65	RR	25.581,65	R	0,00	EP	0,00
	TOTALE GENERALE DELLE ENTRATE	CP	6.016.743,12	RC	4.337.426,46	A	4.349.001,28	CP	-225.008,72
		CS	4.599.591,65	TR	4.363.008,11	CS	-236.583,54	TR	11.574,82

Office Regional du Tourisme

CONTO DEL BILANCIO (Anno 2020) - RIEPILOGO GENERALE DELLE SPESE

Allegato n.10 - Rendiconto della gestione

TITOLO	DENOMINAZIONE	RESIDUI PASSIVI AL 1/1/2020 (RS)		PAGAMENTI IN C/RESIDUI (PR)		RIACCERTAMENTO RESIDUI (R)		RESIDUI PASSIVI DA ESERCIZI PRECEDENTI (EP=RS-PR+R)	
		PREVISIONI DEFINITIVE DI COMPETENZA (CP)		PAGAMENTI IN C/COMPETENZA (PC)		IMPEGNI (I)		ECONOMIE DI COMPETENZA (ECP=CP-I-FPV)	
		PREVISIONI DEFINITIVE DI CASSA (CS)		TOTALE PAGAMENTI (TP=PR+PC)		FONDO PLURIENNALE VINCOLATO (FPV)		TOTALE RESIDUI PASSIVI DA RIPORTARE (TR=EP+EC)	
	<i>DISAVANZO DI AMMINISTRAZIONE</i>	CP	0,00						
	<i>DISAVANZO DERIVANTE DA DEBITO AUTORIZZATO E NON CONTRATTO</i>	CP	0,00						
<i>TITOLO</i>	<i>1 Spese correnti</i>	RS	480.717,45	PR	356.708,34	R	-59.846,53	EP	64.162,58
		CP	4.617.643,12	PC	3.810.194,57	I	4.053.401,93	ECP	504.112,12
		CS	5.031.981,50	TP	4.166.902,91	FPV	60.129,07	EC	243.207,36
								TR	307.369,94
<i>TITOLO</i>	<i>2 Spese in conto capitale</i>	RS	64.187,49	PR	64.187,49	R	0,00	EP	0,00
		CP	228.100,00	PC	29.760,87	I	118.472,71	ECP	104.747,29
		CS	287.407,49	TP	93.948,36	FPV	4.880,00	EC	88.711,84
								TR	88.711,84
<i>TITOLO</i>	<i>7 Uscite per conto terzi e partite di giro</i>	RS	53.103,66	PR	53.103,66	R	0,00	EP	0,00
		CP	1.171.000,00	PC	920.346,19	I	930.964,14	ECP	240.035,86
		CS	1.224.103,66	TP	973.449,85	FPV	0,00	EC	10.617,95
								TR	10.617,95
	<i>TOTALE TITOLI</i>	RS	598.008,60	PR	473.999,49	R	-59.846,53	EP	64.162,58
		CP	6.016.743,12	PC	4.760.301,63	I	5.102.838,78	ECP	848.895,27
		CS	6.543.492,65	TP	5.234.301,12	FPV	65.009,07	EC	342.537,15
								TR	406.699,73
	<i>TOTALE GENERALE DELLE SPESE</i>	RS	598.008,60	PR	473.999,49	R	-59.846,53	EP	64.162,58
		CP	6.016.743,12	PC	4.760.301,63	I	5.102.838,78	ECP	848.895,27
		CS	6.543.492,65	TP	5.234.301,12	FPV	65.009,07	EC	342.537,15
								TR	406.699,73

PROSPETTO DELLE ENTRATE DI BILANCIO PER TITOLI, TIPOLOGIE E CATEGORIE (Anno 2020)

Allegato d) al Rendiconto - Entrate per categorie

TITOLO TIPOLOGIA CATEGORIA	DENOMINAZIONE	ACCERTAMENTI	di cui entrate accertate non ricorrenti	RISCOSSIONI IN C/COMPETENZA	RISCOSSIONI IN C/RESIDUI
	ENTRATE CORRENTI DI NATURA TRIBUTARIA, CONTRIBUTIVA E PEREQUATIVA				
1010100	Tipologia 101: Imposte tasse e proventi assimilati				
1010106	Imposta municipale propria	0,00	0,00	0,00	0,00
1010108	Imposta comunale sugli immobili (ICI)	0,00	0,00	0,00	0,00
1010116	Addizionale comunale IRPEF	0,00	0,00	0,00	0,00
1010139	Imposta sulle assicurazioni RC auto	0,00	0,00	0,00	0,00
1010140	Imposta di iscrizione al pubblico registro automobilistico (PRA)	0,00	0,00	0,00	0,00
1010141	Imposta di soggiorno	0,00	0,00	0,00	0,00
1010149	Tasse sulle concessioni comunali	0,00	0,00	0,00	0,00
1010150	Tassa di circolazione dei veicoli a motore (tassa automobilistica)	0,00	0,00	0,00	0,00
1010151	Tassa smaltimento rifiuti solidi urbani	0,00	0,00	0,00	0,00
1010152	Tassa occupazione spazi e aree pubbliche	0,00	0,00	0,00	0,00
1010153	Imposta comunale sulla pubblicità e diritto sulle pubbliche affissioni	0,00	0,00	0,00	0,00
1010154	Imposta municipale secondaria	0,00	0,00	0,00	0,00
1010160	Tributo per l'esercizio delle funzioni di tutela, protezione e igiene dell'ambiente	0,00	0,00	0,00	0,00
1010161	Tributo comunale sui rifiuti e sui servizi	0,00	0,00	0,00	0,00
1010164	Diritti mattatoi	0,00	0,00	0,00	0,00
1010165	Diritti degli Enti provinciali turismo	0,00	0,00	0,00	0,00
1010168	Addizionale regionale sui canoni per le utenze di acque pubbliche	0,00	0,00	0,00	0,00
1010170	Proventi dei Casinò	0,00	0,00	0,00	0,00
1010176	Tributo per i servizi indivisibili (TASI)	0,00	0,00	0,00	0,00
1010195	Altre ritenute n.a.c.	0,00	0,00	0,00	0,00
1010196	Altre entrate su lotto, lotterie e altre attività di gioco n.a.c.	0,00	0,00	0,00	0,00
1010197	Altre accise n.a.c.	0,00	0,00	0,00	0,00
1010198	Altre imposte sostitutive n.a.c.	0,00	0,00	0,00	0,00
1010199	Altre imposte, tasse e proventi assimilati n.a.c.	0,00	0,00	0,00	0,00
1010100	Totale Tipologia 101: Imposte tasse e proventi assimilati	0,00	0,00	0,00	0,00
1010400	Tipologia 104: Compartecipazioni di tributi				
1010405	Compartecipazione IVA ai Comuni	0,00	0,00	0,00	0,00
1010406	Compartecipazione IRPEF ai Comuni	0,00	0,00	0,00	0,00
1010407	Compartecipazione IRPEF alle Province	0,00	0,00	0,00	0,00
1010408	Tributo provinciale deposito in discarica dei rifiuti solidi	0,00	0,00	0,00	0,00
1010498	Altre compartecipazioni alle province	0,00	0,00	0,00	0,00
1010499	Altre compartecipazioni a comuni	0,00	0,00	0,00	0,00
1010400	Totale Tipologia 104: Compartecipazioni di tributi	0,00	0,00	0,00	0,00
1030100	Tipologia 301: Fondi perequativi da Amministrazioni Centrali				
1030101	Fondi perequativi dallo Stato	0,00	0,00	0,00	0,00
1030100	Totale Tipologia 301: Fondi perequativi da Amministrazioni Centrali	0,00	0,00	0,00	0,00
1030200	Tipologia 302: Fondi perequativi dalla Regione o Provincia autonoma				
1030201	Fondi perequativi dalla Regione o Provincia autonoma	0,00	0,00	0,00	0,00
1030200	Totale Tipologia 302: Fondi perequativi dalla Regione o Provincia autonoma	0,00	0,00	0,00	0,00
1000000	TOTALE TITOLO I	0,00	0,00	0,00	0,00

PROSPETTO DELLE ENTRATE DI BILANCIO PER TITOLI, TIPOLOGIE E CATEGORIE (Anno 2020)

Allegato d) al Rendiconto - Entrate per categorie

TITOLO TIPOLOGIA CATEGORIA	DENOMINAZIONE	ACCERTAMENTI	di cui entrate accertate non ricorrenti	RISCOSSIONI IN C/COMPETENZA	RISCOSSIONI IN C/RESIDUI
	TRASFERIMENTI CORRENTI				
2010100	Tipologia 101: Trasferimenti correnti da Amministrazioni pubbliche				
2010101	Trasferimenti correnti da Amministrazioni Centrali	0,00	0,00	0,00	0,00
2010102	Trasferimenti correnti da Amministrazioni Locali	3.320.000,00	0,00	3.320.000,00	0,00
2010103	Trasferimenti correnti da Enti di Previdenza	0,00	0,00	0,00	0,00
2010104	Trasferimenti correnti da organismi interni e/o unità locali della amministrazione	0,00	0,00	0,00	0,00
2010100	Totale Tipologia 101: Trasferimenti correnti da Amministrazioni pubbliche	3.320.000,00	0,00	3.320.000,00	0,00
2010200	Tipologia 102: Trasferimenti correnti da Famiglie				
2010201	Trasferimenti correnti da Famiglie	0,00	0,00	0,00	0,00
2010200	Totale Tipologia 102: Trasferimenti correnti da Famiglie	0,00	0,00	0,00	0,00
2010300	Tipologia 103: Trasferimenti correnti da Imprese				
2010301	Sponsorizzazioni da imprese	0,00	0,00	0,00	0,00
2010302	Altri trasferimenti correnti da imprese	0,00	0,00	0,00	0,00
2010300	Totale Tipologia 103: Trasferimenti correnti da Imprese	0,00	0,00	0,00	0,00
2010400	Tipologia 104: Trasferimenti correnti da Istituzioni Sociali Private				
2010401	Trasferimenti correnti da Istituzioni Sociali Private	0,00	0,00	0,00	0,00
2010400	Totale Tipologia 104: Trasferimenti correnti da Istituzioni Sociali Private	0,00	0,00	0,00	0,00
2010500	Tipologia 105: Trasferimenti correnti dall'Unione Europea e dal Resto del Mondo				
2010501	Trasferimenti correnti dall'Unione Europea	0,00	0,00	0,00	0,00
2010502	Trasferimenti correnti dal Resto del Mondo	0,00	0,00	0,00	0,00
2010500	Totale Tipologia 105: Trasferimenti correnti dall'Unione Europea e dal Resto del Mondo	0,00	0,00	0,00	0,00
2000000	TOTALE TITOLO 2	3.320.000,00	0,00	3.320.000,00	0,00

PROSPETTO DELLE ENTRATE DI BILANCIO PER TITOLI, TIPOLOGIE E CATEGORIE (Anno 2020)

Allegato d) al Rendiconto - Entrate per categorie

TITOLO TIPOLOGIA CATEGORIA	DENOMINAZIONE	ACCERTAMENTI	di cui entrate accertate non ricorrenti	RISCOSSIONI IN C/COMPETENZA	RISCOSSIONI IN C/RESIDUI
	ENTRATE EXTRATRIBUTARIE				
3010000	Tipologia 100: Vendita di beni e servizi e proventi derivanti dalla gestione dei beni				
3010100	Vendita di beni	70.995,40	0,00	69.385,16	696,08
3010200	Entrate dalla vendita e dall'erogazione di servizi	3.348,56	0,00	1.798,56	2.493,00
3010300	Proventi derivanti dalla gestione dei beni	0,00	0,00	0,00	0,00
3010000	Totale Tipologia 100: Vendita di beni e servizi e proventi derivanti dalla gestione dei beni	74.343,96	0,00	71.183,72	3.189,08
3020000	Tipologia 200: Proventi derivanti dall'attività di controllo e repressione delle irregolarità e degli illeciti				
3020100	Entrate da amministrazioni pubbliche derivanti dall'attività di controllo e repressione delle irregolarità e degli illeciti	0,00	0,00	0,00	0,00
3020200	Entrate da famiglie derivanti dall'attività di controllo e repressione delle irregolarità e degli illeciti	0,00	0,00	0,00	0,00
3020300	Entrate da Imprese derivanti dall'attività di controllo e repressione delle irregolarità e degli illeciti	0,00	0,00	0,00	0,00
3020400	Entrate da Istituzioni Sociali Private derivanti dall'attività di controllo e repressione delle irregolarità e degli illeciti	0,00	0,00	0,00	0,00
3020000	Totale Tipologia 200: Proventi derivanti dall'attività di controllo e repressione delle irregolarità e degli illeciti	0,00	0,00	0,00	0,00
3030000	Tipologia 300: Interessi attivi				
3030100	Interessi attivi da titoli o finanziamenti a breve termine	0,00	0,00	0,00	0,00
3030200	Interessi attivi da titoli obbligazionari a medio - lungo termine	0,00	0,00	0,00	0,00
3030300	Altri interessi attivi	0,09	0,00	0,00	0,77
3030000	Totale Tipologia 300: Interessi attivi	0,09	0,00	0,00	0,77
3040000	Tipologia 400: Altre entrate da redditi da capitale				
3040100	Rendimenti da fondi comuni di investimento	0,00	0,00	0,00	0,00
3040200	Entrate derivanti dalla distribuzione di dividendi	0,00	0,00	0,00	0,00
3040300	Entrate derivanti dalla distribuzione di utili e avanzi	0,00	0,00	0,00	0,00
3049900	Altre entrate da redditi da capitale n.a.c.	0,00	0,00	0,00	0,00
3040000	Totale Tipologia 400: Altre entrate da redditi da capitale	0,00	0,00	0,00	0,00
3050000	Tipologia 500: Rimborsi e altre entrate correnti				
3050100	Indennizzi di assicurazione	0,00	0,00	0,00	0,00
3050200	Rimborsi in entrata	13.568,86	0,00	5.803,07	3.529,30
3059900	Altre entrate correnti n.a.c.	10.124,23	8.754,23	10.124,23	450,00
3050000	Totale Tipologia 500: Rimborsi e altre entrate correnti	23.693,09	8.754,23	15.927,30	3.979,30
3000000	TOTALE TITOLO 3	98.037,14	8.754,23	87.111,02	7.169,15

PROSPETTO DELLE ENTRATE DI BILANCIO PER TITOLI, TIPOLOGIE E CATEGORIE (Anno 2020)

Allegato d) al Rendiconto - Entrate per categorie

TITOLO TIPOLOGIA CATEGORIA	DENOMINAZIONE	ACCERTAMENTI	di cui entrate accertate non ricorrenti	RISCOSSIONI IN C/COMPETENZA	RISCOSSIONI IN C/RESIDUI
	ENTRATE IN CONTO CAPITALE				
4010000	Tipologia 100: Tributi in conto capitale				
4010100	Imposte da sanatorie e condoni	0,00	0,00	0,00	0,00
4010200	Altre imposte in conto capitale	0,00	0,00	0,00	0,00
4010000	Totale Tipologia 100: Tributi in conto capitale	0,00	0,00	0,00	0,00
4020000	Tipologia 200: Contributi agli investimenti				
4020100	Contributi agli investimenti da amministrazioni pubbliche	0,00	0,00	0,00	0,00
4020200	Contributi agli investimenti da Famiglie	0,00	0,00	0,00	0,00
4020300	Contributi agli investimenti da Imprese	0,00	0,00	0,00	0,00
4020400	Contributi agli investimenti da Istituzioni Sociali Private	0,00	0,00	0,00	0,00
4020500	Contributi agli investimenti dall'Unione Europea e dal Resto del Mondo	0,00	0,00	0,00	0,00
4020600	Contributi agli investimenti direttamente destinati al rimborso di prestiti da amministrazioni pubbliche	0,00	0,00	0,00	0,00
4020000	Totale Tipologia 200: Contributi agli investimenti	0,00	0,00	0,00	0,00
4030000	Tipologia 300: Altri trasferimenti in conto capitale				
4030100	Trasferimenti in conto capitale per assunzione di debiti dell'amministrazione da parte di amministrazioni pubbliche	0,00	0,00	0,00	0,00
4030200	Trasferimenti in conto capitale per assunzione di debiti dell'amministrazione da parte di Imprese	0,00	0,00	0,00	0,00
4030300	Trasferimenti in conto capitale per assunzione di debiti dell'amministrazione da parte dell'Unione Europea e del Resto del Mondo	0,00	0,00	0,00	0,00
4030400	Trasferimenti in conto capitale da parte di amministrazioni pubbliche per cancellazione di debiti dell'amministrazione	0,00	0,00	0,00	0,00
4030500	Trasferimenti in conto capitale da parte di Imprese per cancellazione di debiti dell'amministrazione	0,00	0,00	0,00	0,00
4030600	Trasferimenti in conto capitale da parte dell'Unione Europea e Resto del Mondo per cancellazione di debiti dell'amministrazione	0,00	0,00	0,00	0,00
4030700	Trasferimenti in conto capitale per ripiano disavanzi pregressi da amministrazioni pubbliche	0,00	0,00	0,00	0,00
4030800	Trasferimenti in conto capitale per ripiano disavanzi pregressi da Imprese	0,00	0,00	0,00	0,00
4030900	Trasferimenti in conto capitale per ripiano disavanzi pregressi dall'Unione Europea e dal Resto del Mondo	0,00	0,00	0,00	0,00
4031000	Altri trasferimenti in conto capitale da amministrazioni pubbliche	0,00	0,00	0,00	0,00
4031100	Altri trasferimenti in conto capitale da Famiglie	0,00	0,00	0,00	0,00
4031200	Altri trasferimenti in conto capitale da Imprese	0,00	0,00	0,00	0,00
4031300	Altri trasferimenti in conto capitale da Istituzioni Sociali Private	0,00	0,00	0,00	0,00
4031400	Altri trasferimenti in conto capitale dall'Unione Europea e dal Resto del Mondo	0,00	0,00	0,00	0,00
4030000	Totale Tipologia 300: Altri trasferimenti in conto capitale	0,00	0,00	0,00	0,00
4040000	Tipologia 400: Entrate da alienazione di beni materiali e immateriali				
4040100	Alienazione di beni materiali	0,00	0,00	0,00	0,00
4040200	Cessione di Terreni e di beni materiali non prodotti	0,00	0,00	0,00	0,00
4040300	Alienazione di beni immateriali	0,00	0,00	0,00	0,00
4040000	Totale Tipologia 400: Entrate da alienazione di beni materiali e immateriali	0,00	0,00	0,00	0,00
4050000	Tipologia 500: Altre entrate in conto capitale				
4050100	Permessi di costruire	0,00	0,00	0,00	0,00
4050200	Entrate derivanti da conferimento immobili a fondi immobiliari	0,00	0,00	0,00	0,00
4050300	Entrate in conto capitale dovute a rimborsi, recuperi e restituzioni di somme non dovute o incassate in eccesso	0,00	0,00	0,00	0,00
4050400	Altre entrate in conto capitale n.a.c.	0,00	0,00	0,00	0,00

PROSPETTO DELLE ENTRATE DI BILANCIO PER TITOLI, TIPOLOGIE E CATEGORIE (Anno 2020)

Allegato d) al Rendiconto - Entrate per categorie

TITOLO TIPOLOGIA CATEGORIA	DENOMINAZIONE	ACCERTAMENTI	di cui entrate accertate non ricorrenti	RISCOSSIONI IN C/COMPETENZA	RISCOSSIONI IN C/RESIDUI
	ENTRATE DA RIDUZIONE DI ATTIVITÀ FINANZIARIE				
5010000	Tipologia 100: Alienazione di attività finanziarie				
5010100	Alienazione di partecipazioni	0,00	0,00	0,00	0,00
5010200	Alienazione di quote di fondi comuni di investimento	0,00	0,00	0,00	0,00
5010300	Alienazione di titoli obbligazionari a breve termine	0,00	0,00	0,00	0,00
5010400	Alienazione di titoli obbligazionari a medio-lungo termine	0,00	0,00	0,00	0,00
5010000	Totale Tipologia 100: Alienazione di attività finanziarie	0,00	0,00	0,00	0,00
5020000	Tipologia 200: Riscossione di crediti di breve termine				
5020100	Riscossione crediti di breve termine a tasso agevolato da Amministrazioni Pubbliche	0,00	0,00	0,00	0,00
5020200	Riscossione crediti di breve termine a tasso agevolato da Famiglie	0,00	0,00	0,00	0,00
5020300	Riscossione crediti di breve termine a tasso agevolato da Imprese	0,00	0,00	0,00	0,00
5020400	Riscossione crediti di breve termine a tasso agevolato da Istituzioni Sociali Private	0,00	0,00	0,00	0,00
5020500	Riscossione crediti di breve termine a tasso agevolato dall'Unione Europea e dal Resto del Mondo	0,00	0,00	0,00	0,00
5020600	Riscossione crediti di breve termine a tasso non agevolato da Amministrazione Pubbliche	0,00	0,00	0,00	0,00
5020700	Riscossione crediti di breve termine a tasso non agevolato da Famiglie	0,00	0,00	0,00	0,00
5020800	Riscossione crediti di breve termine a tasso non agevolato da Imprese	0,00	0,00	0,00	0,00
5020900	Riscossione crediti di breve termine a tasso non agevolato da Istituzioni Sociali Private	0,00	0,00	0,00	0,00
5021000	Riscossione crediti di breve termine a tasso non agevolato dall'Unione Europea e dal Resto del Mondo	0,00	0,00	0,00	0,00
5020000	Totale Tipologia 200: Riscossione di crediti di breve termine	0,00	0,00	0,00	0,00
5030000	Tipologia 300: Riscossione crediti di medio-lungo termine				
5030100	Riscossione crediti di medio-lungo termine a tasso agevolato da Amministrazioni Pubbliche	0,00	0,00	0,00	0,00
5030200	Riscossione crediti di medio-lungo termine a tasso agevolato da Famiglie	0,00	0,00	0,00	0,00
5030300	Riscossione crediti di medio-lungo termine a tasso agevolato da Imprese	0,00	0,00	0,00	0,00
5030400	Riscossione crediti di medio-lungo termine a tasso agevolato da Istituzioni Sociali Private	0,00	0,00	0,00	0,00
5030500	Riscossione crediti di medio-lungo termine a tasso agevolato dall'Unione Europea e dal Resto del Mondo	0,00	0,00	0,00	0,00
5030600	Riscossione crediti di medio-lungo termine a tasso non agevolato da Amministrazione Pubbliche	0,00	0,00	0,00	0,00
5030700	Riscossione crediti di medio-lungo termine a tasso non agevolato da Famiglie	0,00	0,00	0,00	0,00
5030800	Riscossione crediti di medio-lungo termine a tasso non agevolato da Imprese	0,00	0,00	0,00	0,00
5030900	Riscossione crediti di medio-lungo termine a tasso non agevolato da Istituzioni Sociali Private	0,00	0,00	0,00	0,00
5031000	Riscossione crediti di medio-lungo termine a tasso non agevolato dall'Unione Europea e dal Resto del Mondo	0,00	0,00	0,00	0,00
5031100	Riscossione crediti sorti a seguito di escussione di garanzie in favore di Amministrazioni Pubbliche	0,00	0,00	0,00	0,00
5031200	Riscossione crediti sorti a seguito di escussione di garanzie in favore di Famiglie	0,00	0,00	0,00	0,00
5031300	Riscossione crediti sorti a seguito di escussione di garanzie in favore di Imprese	0,00	0,00	0,00	0,00
5031400	Riscossione crediti sorti a seguito di escussione di garanzie in favore di Istituzioni Sociali Private	0,00	0,00	0,00	0,00
5031500	Riscossione crediti sorti a seguito di escussione di garanzie in favore dell'Unione Europea e del Resto del Mondo	0,00	0,00	0,00	0,00
5030000	Totale Tipologia 300: Riscossione crediti di medio-lungo termine	0,00	0,00	0,00	0,00

PROSPETTO DELLE ENTRATE DI BILANCIO PER TITOLI, TIPOLOGIE E CATEGORIE (Anno 2020)

Allegato d) al Rendiconto - Entrate per categorie

TITOLO TIPOLOGIA CATEGORIA	DENOMINAZIONE	ACCERTAMENTI	<i>di cui entrate accertate non ricorrenti</i>	RISCOSSIONI IN C/COMPETENZA	RISCOSSIONI IN C/RESIDUI
5040000	Tipologia 400: Altre entrate per riduzione di attività finanziarie				
5040100	Riduzione di altre attività finanziarie verso Amministrazioni Pubbliche	0,00	0,00	0,00	0,00
5040200	Riduzione di altre attività finanziarie verso Famiglie	0,00	0,00	0,00	0,00
5040300	Riduzione di altre attività finanziarie verso Imprese	0,00	0,00	0,00	0,00
5040400	Riduzione di altre attività finanziarie verso Istituzioni Sociali Private	0,00	0,00	0,00	0,00
5040500	Riduzione di altre attività finanziarie verso Unione Europea e Resto del Mondo	0,00	0,00	0,00	0,00
5040600	Prelievi dai conti di tesoreria statale diversi dalla Tesoreria Unica	0,00	0,00	0,00	0,00
5040700	Prelievi da depositi bancari	0,00	0,00	0,00	0,00
5040800	Entrate da derivati di ammortamento	0,00	0,00	0,00	0,00
5040000	Totale Tipologia 400: Altre entrate per riduzione di attività finanziarie	0,00	0,00	0,00	0,00
5000000	TOTALE TITOLO 5	0,00	0,00	0,00	0,00

PROSPETTO DELLE ENTRATE DI BILANCIO PER TITOLI, TIPOLOGIE E CATEGORIE (Anno 2020)

Allegato d) al Rendiconto - Entrate per categorie

TITOLO TIPOLOGIA CATEGORIA	DENOMINAZIONE	ACCERTAMENTI	di cui entrate accertate non ricorrenti	RISCOSSIONI IN C/COMPETENZA	RISCOSSIONI IN C/RESIDUI
	ACCENSIONE PRESTITI				
6010000	Tipologia 100: Emissione di titoli obbligazionari				
6010100	Emissioni titoli obbligazionari a breve termine	0,00	0,00	0,00	0,00
6010200	Emissioni titoli obbligazionari a medio-lungo termine	0,00	0,00	0,00	0,00
6010000	Totale Tipologia 100: Emissione di titoli obbligazionari	0,00	0,00	0,00	0,00
6020000	Tipologia 200: Accensione Prestiti a breve termine				
6020100	Finanziamenti a breve termine	0,00	0,00	0,00	0,00
6020200	Anticipazioni	0,00	0,00	0,00	0,00
6020000	Totale Tipologia 200: Accensione Prestiti a breve termine	0,00	0,00	0,00	0,00
6030000	Tipologia 300: Accensione Mutui e altri finanziamenti a medio lungo termine				
6030100	Finanziamenti a medio lungo termine	0,00	0,00	0,00	0,00
6030200	Accensione prestiti da attualizzazione Contributi Pluriennali	0,00	0,00	0,00	0,00
6030300	Accensione prestiti a seguito di escussione di garanzie	0,00	0,00	0,00	0,00
6030000	Totale Tipologia 300: Accensione Mutui e altri finanziamenti a medio lungo termine	0,00	0,00	0,00	0,00
6040000	Tipologia 400: Altre forme di indebitamento				
6040200	Accensione Prestiti - Leasing finanziario	0,00	0,00	0,00	0,00
6040300	Accensione Prestiti - Operazioni di cartolarizzazione	0,00	0,00	0,00	0,00
6040400	Accensione Prestiti - Derivati	0,00	0,00	0,00	0,00
6040000	Totale Tipologia 400: Altre forme di indebitamento	0,00	0,00	0,00	0,00
6000000	TOTALE TITOLO 6	0,00	0,00	0,00	0,00

PROSPETTO DEI COSTI PER MISSIONE (Anno 2020)

		TOTALE COSTI DI PER MISSIONE	0,00	0,00	0,00	0,00	0,00	0,00	1.200.000,00	0,00	0,00	0,00	0,00	0,00	4.986.795,56	
IMPOSTE	Totale imposte	0,00	0,00	0,00	0,00	0,00	0,00	0,00	0,00	0,00	0,00	0,00	0,00	0,00	119.805,82	
	Imposte	0,00	0,00	0,00	0,00	0,00	0,00	0,00	0,00	0,00	0,00	0,00	0,00	0,00	119.805,82	
COMPONENTI ED ONERI STRAORDINARI	Totale Oneri straordinari	0,00	0,00	0,00	0,00	0,00	0,00	0,00	0,00	0,00	0,00	0,00	0,00	0,00	893.923,40	
	Oneri straordinari	Altri oneri straordinari	0,00	0,00	0,00	0,00	0,00	0,00	0,00	0,00	0,00	0,00	0,00	0,00	0,00	1.558,39
		Trasferimenti in conto capitale	0,00	0,00	0,00	0,00	0,00	0,00	0,00	0,00	0,00	0,00	0,00	0,00	0,00	0,00
		Minusvalenze patrimoniali	0,00	0,00	0,00	0,00	0,00	0,00	0,00	0,00	0,00	0,00	0,00	0,00	0,00	2.651,01
		Sopravvenienze passive e insussistenze dell'attivo	0,00	0,00	0,00	0,00	0,00	0,00	0,00	0,00	0,00	0,00	0,00	0,00	0,00	889.714,00
RETTIFICHE DI VALORE ATTIVITA' FINANZIARIE	Totale rettifiche di valore attività finanziarie	0,00	0,00	0,00	0,00	0,00	0,00	0,00	0,00	0,00	0,00	0,00	0,00	0,00	0,00	
ONERI FINANZIARI	Totale Oneri finanziari	0,00	0,00	0,00	0,00	0,00	0,00	0,00	0,00	0,00	0,00	0,00	0,00	0,00	0,00	
	Interessi ed altri oneri finanziari	0,00	0,00	0,00	0,00	0,00	0,00	0,00	0,00	0,00	0,00	0,00	0,00	0,00	0,00	
COMPONENTI NEGATIVI DELLA GESTIONE	Totale componenti negativi della gestione	0,00	0,00	0,00	0,00	0,00	0,00	1.200.000,00	0,00	0,00	0,00	0,00	0,00	0,00	3.973.066,34	
	Oneri diversi di gestione	Oneri diversi di gestione	0,00	0,00	0,00	0,00	0,00	0,00	0,00	0,00	0,00	0,00	0,00	0,00	0,00	24.405,02
		Altri accantonamenti	0,00	0,00	0,00	0,00	0,00	0,00	0,00	0,00	0,00	0,00	0,00	0,00	0,00	0,00
	Accantonamenti	Accantonamento per rischi	0,00	0,00	0,00	0,00	0,00	0,00	0,00	0,00	0,00	0,00	0,00	0,00	0,00	0,00
		Svalutazione dei crediti	0,00	0,00	0,00	0,00	0,00	0,00	0,00	0,00	0,00	0,00	0,00	0,00	0,00	0,00
	Ammortamenti e svalutazioni	Altre svalutazioni delle immobilizzazioni	0,00	0,00	0,00	0,00	0,00	0,00	0,00	0,00	0,00	0,00	0,00	0,00	0,00	0,00
		Ammortamenti immobilizzazioni materiali	0,00	0,00	0,00	0,00	0,00	0,00	0,00	0,00	0,00	0,00	0,00	0,00	0,00	38.855,25
		Ammortamenti immobilizzazioni immateriali	0,00	0,00	0,00	0,00	0,00	0,00	0,00	0,00	0,00	0,00	0,00	0,00	0,00	15.085,18
	Personale	Personale	0,00	0,00	0,00	0,00	0,00	0,00	0,00	0,00	0,00	0,00	0,00	0,00	0,00	1.902.595,88
	Utilizzo di beni di terzi	Utilizzo di beni di terzi	0,00	0,00	0,00	0,00	0,00	0,00	0,00	0,00	0,00	0,00	0,00	0,00	0,00	35.634,79
	Prestazioni di servizi e trasferimenti e contributi	Contributi agli investimenti ad altri soggetti	0,00	0,00	0,00	0,00	0,00	0,00	0,00	0,00	0,00	0,00	0,00	0,00	0,00	0,00
		Contributi agli investimenti ad Amministrazioni pubbliche	0,00	0,00	0,00	0,00	0,00	0,00	0,00	0,00	0,00	0,00	0,00	0,00	0,00	0,00
		Trasferimenti correnti	0,00	0,00	0,00	0,00	0,00	0,00	1.200.000,00	0,00	0,00	0,00	0,00	0,00	0,00	1.284.739,86
Consumi materie prime	Prestazioni di servizi	0,00	0,00	0,00	0,00	0,00	0,00	0,00	0,00	0,00	0,00	0,00	0,00	0,00	585.834,44	
	Variazioni nelle rimanenze di materie prime e/o beni di consumo (+/-)	0,00	0,00	0,00	0,00	0,00	0,00	0,00	0,00	0,00	0,00	0,00	0,00	0,00	0,00	
	Acquisto di materie prime e/o beni di consumo	0,00	0,00	0,00	0,00	0,00	0,00	0,00	0,00	0,00	0,00	0,00	0,00	0,00	84.934,99	
Missioni																
	MISSIONE 13 Tutela della salute															
	MISSIONE 14 Sviluppo economico e competitività															
	MISSIONE 15 Politiche per il lavoro e la formazione professionale															
	MISSIONE 16 Agricoltura, politiche agroalimentari e pesca															
	MISSIONE 17 Energia e diversificazione delle fonti energetiche															
	MISSIONE 18 Relazioni con le altre autonomie territoriali e locali															
	MISSIONE 19 Relazioni internazionali															
	MISSIONE 20 Fondi e accantonamenti															
	MISSIONE 50 Debito pubblico															
	MISSIONE 60 Anticipazioni finanziarie															
	MISSIONE 99 Servizi per conto terzi															
	TOTALE COSTI / ONERI															

Office Regional du Tourisme

PROSPETTO DELLE SPESE DI BILANCIO PER MISSIONI, PROGRAMMI E MACROAGGREGATI - Allegato e) al Rendiconto - Spese per macroaggregati
SPESE CORRENTI - IMPEGNI (Anno 2020)

MISSIONI E PROGRAMMI \ MACROAGGREGATI	Redditi da lavoro dipendente	Imposte e tasse a carico dell'ente	Acquisto di beni e servizi	Trasferimenti correnti	Interessi passivi	Altre spese per redditi da capitale	Rimborsi e poste correttive delle entrate	Altre spese correnti	Totale
	101	102	103	104	107	108	109	110	100
01 MISSIONE 1 - Servizi istituzionali, generali e di gestione									
01 Organi istituzionali	0,00	0,00	0,00	0,00	0,00	0,00	0,00	0,00	0,00
02 Segreteria generale	133.726,04	0,00	0,00	0,00	0,00	0,00	0,00	0,00	133.726,04
03 Gestione economica, finanziaria, programmazione, provveditorato	0,00	8.493,12	377.785,26	0,00	0,00	0,00	0,00	6.000,00	392.278,38
04 Gestione delle entrate tributarie e servizi fiscali	0,00	0,00	0,00	0,00	0,00	0,00	0,00	0,00	0,00
05 Gestione dei beni demaniali e patrimoniali	0,00	0,00	0,00	0,00	0,00	0,00	0,00	0,00	0,00
06 Ufficio tecnico	0,00	0,00	0,00	0,00	0,00	0,00	0,00	0,00	0,00
07 Elezioni e consultazioni popolari - Anagrafe e stato civile	0,00	0,00	0,00	0,00	0,00	0,00	0,00	0,00	0,00
08 Statistica e sistemi informativi	0,00	0,00	0,00	0,00	0,00	0,00	0,00	0,00	0,00
09 Assistenza tecnico-amministrativa agli enti locali	0,00	0,00	0,00	0,00	0,00	0,00	0,00	0,00	0,00
10 Risorse umane	0,00	0,00	1.568,50	0,00	0,00	0,00	0,00	2.500,00	4.068,50
11 Altri servizi generali	0,00	0,00	18.375,09	0,00	0,00	0,00	0,00	13.335,54	31.710,63
12 Politica regionale unitaria per i servizi istituzionali, generali e di gestione (solo per Regioni)	0,00	0,00	0,00	0,00	0,00	0,00	0,00	0,00	0,00
TOTALE MISSIONE 1 - Servizi istituzionali, generali e di gestione	133.726,04	8.493,12	397.728,85	0,00	0,00	0,00	0,00	21.835,54	561.783,55
02 MISSIONE 2 - Giustizia									
01 Uffici giudiziari	0,00	0,00	0,00	0,00	0,00	0,00	0,00	0,00	0,00
02 Casa circondariale e altri servizi	0,00	0,00	0,00	0,00	0,00	0,00	0,00	0,00	0,00
TOTALE MISSIONE 2 - Giustizia	0,00	0,00	0,00	0,00	0,00	0,00	0,00	0,00	0,00
03 MISSIONE 3 - Ordine pubblico e sicurezza									
01 Polizia locale e amministrativa	0,00	0,00	0,00	0,00	0,00	0,00	0,00	0,00	0,00
02 Sistema integrato di sicurezza urbana	0,00	0,00	0,00	0,00	0,00	0,00	0,00	0,00	0,00
TOTALE MISSIONE 3 - Ordine pubblico e sicurezza	0,00	0,00	0,00	0,00	0,00	0,00	0,00	0,00	0,00

Office Regional du Tourisme

PROSPETTO DELLE SPESE DI BILANCIO PER MISSIONI, PROGRAMMI E MACROAGGREGATI - Allegato e) al Rendiconto - Spese per macroaggregati
SPESE CORRENTI - IMPEGNI (Anno 2020)

MISSIONI E PROGRAMMI \ MACROAGGREGATI		Redditi da lavoro dipendente	Imposte e tasse a carico dell'ente	Acquisto di beni e servizi	Trasferimenti correnti	Interessi passivi	Altre spese per redditi da capitale	Rimborsi e poste correttive delle entrate	Altre spese correnti	Totale
		101	102	103	104	107	108	109	110	100
04	MISSIONE 4 - Istruzione e diritto allo studio									
01	Istruzione prescolastica	0,00	0,00	0,00	0,00	0,00	0,00	0,00	0,00	0,00
02	Altri ordini di istruzione non universitaria	0,00	0,00	0,00	0,00	0,00	0,00	0,00	0,00	0,00
04	Istruzione universitaria	0,00	0,00	0,00	0,00	0,00	0,00	0,00	0,00	0,00
05	Istruzione tecnica superiore	0,00	0,00	0,00	0,00	0,00	0,00	0,00	0,00	0,00
06	Servizi ausiliari all'istruzione	0,00	0,00	0,00	0,00	0,00	0,00	0,00	0,00	0,00
07	Diritto allo studio	0,00	0,00	0,00	0,00	0,00	0,00	0,00	0,00	0,00
	TOTALE MISSIONE 4 - Istruzione e diritto allo studio	0,00	0,00	0,00	0,00	0,00	0,00	0,00	0,00	0,00
05	MISSIONE 5 - Tutela e valorizzazione dei beni e delle attività culturali									
01	Valorizzazione dei beni di interesse storico	0,00	0,00	0,00	0,00	0,00	0,00	0,00	0,00	0,00
02	Attività culturali e interventi diversi nel settore culturale	0,00	0,00	0,00	0,00	0,00	0,00	0,00	0,00	0,00
	TOTALE MISSIONE 5 - Tutela e valorizzazione dei beni e delle attività culturali	0,00	0,00	0,00	0,00	0,00	0,00	0,00	0,00	0,00
06	MISSIONE 6 - Politiche giovanili, sport e tempo libero									
01	Sport e tempo libero	0,00	0,00	0,00	0,00	0,00	0,00	0,00	0,00	0,00
02	Giovani	0,00	0,00	0,00	0,00	0,00	0,00	0,00	0,00	0,00
	TOTALE MISSIONE 6 - Politiche giovanili, sport e tempo libero	0,00	0,00	0,00	0,00	0,00	0,00	0,00	0,00	0,00
07	MISSIONE 7 - Turismo									
01	Sviluppo e la valorizzazione del turismo	1.776.336,53	119.805,82	310.736,17	84.739,86	0,00	0,00	0,00	0,00	2.291.618,38
	TOTALE MISSIONE 7 - Turismo	1.776.336,53	119.805,82	310.736,17	84.739,86	0,00	0,00	0,00	0,00	2.291.618,38
08	MISSIONE 8 - Assetto del territorio ed edilizia abitativa									
01	Urbanistica e assetto del territorio	0,00	0,00	0,00	0,00	0,00	0,00	0,00	0,00	0,00

Office Regional du Tourisme

PROSPETTO DELLE SPESE DI BILANCIO PER MISSIONI, PROGRAMMI E MACROAGGREGATI - Allegato e) al Rendiconto - Spese per macroaggregati
SPESE CORRENTI - IMPEGNI (Anno 2020)

MISSIONI E PROGRAMMI \ MACROAGGREGATI		Redditi da lavoro dipendente	Imposte e tasse a carico dell'ente	Acquisto di beni e servizi	Trasferimenti correnti	Interessi passivi	Altre spese per redditi da capitale	Rimborsi e poste correttive delle entrate	Altre spese correnti	Totale
		101	102	103	104	107	108	109	110	100
02	Edilizia residenziale pubblica e locale e piani di edilizia economico-popolare	0,00	0,00	0,00	0,00	0,00	0,00	0,00	0,00	0,00
	TOTALE MISSIONE 8 - Assetto del territorio ed edilizia abitativa	0,00	0,00	0,00	0,00	0,00	0,00	0,00	0,00	0,00
09	MISSIONE 9 - Sviluppo sostenibile e tutela del territorio e dell'ambiente									
01	Difesa del suolo	0,00	0,00	0,00	0,00	0,00	0,00	0,00	0,00	0,00
02	Tutela, valorizzazione e recupero ambientale	0,00	0,00	0,00	0,00	0,00	0,00	0,00	0,00	0,00
03	Rifiuti	0,00	0,00	0,00	0,00	0,00	0,00	0,00	0,00	0,00
04	Servizio idrico integrato	0,00	0,00	0,00	0,00	0,00	0,00	0,00	0,00	0,00
05	Aree protette, parchi naturali, protezione naturalistica e forestazione	0,00	0,00	0,00	0,00	0,00	0,00	0,00	0,00	0,00
06	Tutela e valorizzazione delle risorse idriche	0,00	0,00	0,00	0,00	0,00	0,00	0,00	0,00	0,00
07	Sviluppo sostenibile territorio montano piccoli Comuni	0,00	0,00	0,00	0,00	0,00	0,00	0,00	0,00	0,00
08	Qualità dell'aria e riduzione dell'inquinamento	0,00	0,00	0,00	0,00	0,00	0,00	0,00	0,00	0,00
	TOTALE MISSIONE 9 - Sviluppo sostenibile e tutela del territorio e dell'ambiente	0,00	0,00	0,00	0,00	0,00	0,00	0,00	0,00	0,00
10	MISSIONE 10 - Trasporti e diritto alla mobilità									
01	Trasporto ferroviario	0,00	0,00	0,00	0,00	0,00	0,00	0,00	0,00	0,00
02	Trasporto pubblico locale	0,00	0,00	0,00	0,00	0,00	0,00	0,00	0,00	0,00
03	Trasporto per vie d'acqua	0,00	0,00	0,00	0,00	0,00	0,00	0,00	0,00	0,00
04	Altre modalità di trasporto	0,00	0,00	0,00	0,00	0,00	0,00	0,00	0,00	0,00
05	Viabilità e infrastrutture stradali	0,00	0,00	0,00	0,00	0,00	0,00	0,00	0,00	0,00
	TOTALE MISSIONE 10 - Trasporti e diritto alla mobilità	0,00	0,00	0,00	0,00	0,00	0,00	0,00	0,00	0,00
11	MISSIONE 11 - Soccorso civile									
01	Sistema di protezione civile	0,00	0,00	0,00	0,00	0,00	0,00	0,00	0,00	0,00

Office Regional du Tourisme

PROSPETTO DELLE SPESE DI BILANCIO PER MISSIONI, PROGRAMMI E MACROAGGREGATI - Allegato e) al Rendiconto - Spese per macroaggregati
SPESE CORRENTI - IMPEGNI (Anno 2020)

MISSIONI E PROGRAMMI \ MACROAGGREGATI		Redditi da lavoro dipendente	Imposte e tasse a carico dell'ente	Acquisto di beni e servizi	Trasferimenti correnti	Interessi passivi	Altre spese per redditi da capitale	Rimborsi e poste correttive delle entrate	Altre spese correnti	Totale
		101	102	103	104	107	108	109	110	100
02	Interventi a seguito di calamità naturali	0,00	0,00	0,00	0,00	0,00	0,00	0,00	0,00	0,00
	TOTALE MISSIONE 11 - Soccorso civile	0,00	0,00	0,00	0,00	0,00	0,00	0,00	0,00	0,00
12	MISSIONE 12 - Diritti sociali, politiche sociali e famiglia									
01	Interventi per l'infanzia e i minori e per asili nido	0,00	0,00	0,00	0,00	0,00	0,00	0,00	0,00	0,00
02	Interventi per la disabilità	0,00	0,00	0,00	0,00	0,00	0,00	0,00	0,00	0,00
03	Interventi per gli anziani	0,00	0,00	0,00	0,00	0,00	0,00	0,00	0,00	0,00
04	Interventi per i soggetti a rischio di esclusione sociale	0,00	0,00	0,00	0,00	0,00	0,00	0,00	0,00	0,00
05	Interventi per le famiglie	0,00	0,00	0,00	0,00	0,00	0,00	0,00	0,00	0,00
06	Interventi per il diritto alla casa	0,00	0,00	0,00	0,00	0,00	0,00	0,00	0,00	0,00
07	Programmazione e governo della rete dei servizi sociosanitari e sociali	0,00	0,00	0,00	0,00	0,00	0,00	0,00	0,00	0,00
08	Cooperazione e associazionismo	0,00	0,00	0,00	0,00	0,00	0,00	0,00	0,00	0,00
09	Servizio necroscopico e cimiteriale	0,00	0,00	0,00	0,00	0,00	0,00	0,00	0,00	0,00
	TOTALE MISSIONE 12 - Diritti sociali, politiche sociali e famiglia	0,00	0,00	0,00	0,00	0,00	0,00	0,00	0,00	0,00
13	MISSIONE 13 - Tutela della salute									
01	Servizio sanitario regionale - finanziamento ordinario corrente per la garanzia dei LEA	0,00	0,00	0,00	0,00	0,00	0,00	0,00	0,00	0,00
02	Servizio sanitario regionale - finanziamento aggiuntivo corrente per livelli di assistenza superiori ai LEA	0,00	0,00	0,00	0,00	0,00	0,00	0,00	0,00	0,00
03	Servizio sanitario regionale - finanziamento aggiuntivo corrente per la copertura dello squilibrio di bilancio corrente	0,00	0,00	0,00	0,00	0,00	0,00	0,00	0,00	0,00
04	Servizio sanitario regionale - ripiano di disavanzi sanitari relativi ad esercizi pregressi	0,00	0,00	0,00	0,00	0,00	0,00	0,00	0,00	0,00
05	Servizio sanitario regionale - Investimenti sanitari	0,00	0,00	0,00	0,00	0,00	0,00	0,00	0,00	0,00
06	Servizio sanitario regionale - restituzione maggiori gettiti SSN	0,00	0,00	0,00	0,00	0,00	0,00	0,00	0,00	0,00

Office Regional du Tourisme

PROSPETTO DELLE SPESE DI BILANCIO PER MISSIONI, PROGRAMMI E MACROAGGREGATI - Allegato e) al Rendiconto - Spese per macroaggregati
SPESE CORRENTI - IMPEGNI (Anno 2020)

MISSIONI E PROGRAMMI \ MACROAGGREGATI		Redditi da lavoro dipendente	Imposte e tasse a carico dell'ente	Acquisto di beni e servizi	Trasferimenti correnti	Interessi passivi	Altre spese per redditi da capitale	Rimborsi e poste correttive delle entrate	Altre spese correnti	Totale
		101	102	103	104	107	108	109	110	100
07	Ulteriori spese in materia sanitaria	0,00	0,00	0,00	0,00	0,00	0,00	0,00	0,00	0,00
	TOTALE MISSIONE 13 - Tutela della salute	0,00	0,00	0,00	0,00	0,00	0,00	0,00	0,00	0,00
14	MISSIONE 14 - Sviluppo economico e competitività									
01	Industria, PMI e Artigianato	0,00	0,00	0,00	0,00	0,00	0,00	0,00	0,00	0,00
02	Commercio - reti distributive - tutela dei consumatori	0,00	0,00	0,00	0,00	0,00	0,00	0,00	0,00	0,00
03	Ricerca e innovazione	0,00	0,00	0,00	0,00	0,00	0,00	0,00	0,00	0,00
04	Reti e altri servizi di pubblica utilità	0,00	0,00	0,00	0,00	0,00	0,00	0,00	0,00	0,00
	TOTALE MISSIONE 14 - Sviluppo economico e competitività	0,00	0,00	0,00	0,00	0,00	0,00	0,00	0,00	0,00
15	MISSIONE 15 - Politiche per il lavoro e la formazione professionale									
01	Servizi per lo sviluppo del mercato del lavoro	0,00	0,00	0,00	0,00	0,00	0,00	0,00	0,00	0,00
02	Formazione professionale	0,00	0,00	0,00	0,00	0,00	0,00	0,00	0,00	0,00
03	Sostegno all'occupazione	0,00	0,00	0,00	0,00	0,00	0,00	0,00	0,00	0,00
	TOTALE MISSIONE 15 - Politiche per il lavoro e la formazione professionale	0,00	0,00	0,00	0,00	0,00	0,00	0,00	0,00	0,00
16	MISSIONE 16 - Agricoltura, politiche agroalimentari e pesca									
01	Sviluppo del settore agricolo e del sistema agroalimentare	0,00	0,00	0,00	0,00	0,00	0,00	0,00	0,00	0,00
02	Caccia e pesca	0,00	0,00	0,00	0,00	0,00	0,00	0,00	0,00	0,00
	TOTALE MISSIONE 16 - Agricoltura, politiche agroalimentari e pesca	0,00	0,00	0,00	0,00	0,00	0,00	0,00	0,00	0,00
17	MISSIONE 17 - Energia e diversificazione delle fonti energetiche									
01	Fonti energetiche	0,00	0,00	0,00	0,00	0,00	0,00	0,00	0,00	0,00
	TOTALE MISSIONE 17 - Energia e diversificazione delle fonti energetiche	0,00	0,00	0,00	0,00	0,00	0,00	0,00	0,00	0,00

Office Regional du Tourisme

PROSPETTO DELLE SPESE DI BILANCIO PER MISSIONI, PROGRAMMI E MACROAGGREGATI - Allegato e) al Rendiconto - Spese per macroaggregati
SPESE CORRENTI - IMPEGNI (Anno 2020)

MISSIONI E PROGRAMMI \ MACROAGGREGATI		Redditi da lavoro dipendente	Imposte e tasse a carico dell'ente	Acquisto di beni e servizi	Trasferimenti correnti	Interessi passivi	Altre spese per redditi da capitale	Rimborsi e poste correttive delle entrate	Altre spese correnti	Totale
		101	102	103	104	107	108	109	110	100
18	MISSIONE 18 - Relazioni con le altre autonomie territoriali e locali									
01	Relazioni finanziarie con le altre autonomie territoriali	0,00	0,00	0,00	1.200.000,00	0,00	0,00	0,00	0,00	1.200.000,00
	TOTALE MISSIONE 18 - Relazioni con le altre autonomie territoriali e locali	0,00	0,00	0,00	1.200.000,00	0,00	0,00	0,00	0,00	1.200.000,00
19	MISSIONE 19 - Relazioni internazionali									
01	Relazioni internazionali e Cooperazione allo sviluppo	0,00	0,00	0,00	0,00	0,00	0,00	0,00	0,00	0,00
	TOTALE MISSIONE 19 - Relazioni internazionali	0,00	0,00	0,00	0,00	0,00	0,00	0,00	0,00	0,00
20	MISSIONE 20 - Fondi e accantonamenti									
01	Fondo di riserva	0,00	0,00	0,00	0,00	0,00	0,00	0,00	0,00	0,00
02	Fondo crediti di dubbia esigibilità	0,00	0,00	0,00	0,00	0,00	0,00	0,00	0,00	0,00
03	Altri fondi	0,00	0,00	0,00	0,00	0,00	0,00	0,00	0,00	0,00
	TOTALE MISSIONE 20 - Fondi e accantonamenti	0,00	0,00	0,00	0,00	0,00	0,00	0,00	0,00	0,00
50	MISSIONE 50 - Debito pubblico									
01	Quota interessi ammortamento mutui e prestiti obbligazionari	0,00	0,00	0,00	0,00	0,00	0,00	0,00	0,00	0,00
	TOTALE MISSIONE 50 - Debito pubblico	0,00	0,00	0,00	0,00	0,00	0,00	0,00	0,00	0,00
60	MISSIONE 60 - Anticipazioni finanziarie									
01	Restituzione anticipazioni di tesoreria	0,00	0,00	0,00	0,00	0,00	0,00	0,00	0,00	0,00
	TOTALE MISSIONE 60 - Anticipazioni finanziarie	0,00	0,00	0,00	0,00	0,00	0,00	0,00	0,00	0,00
	TOTALE MACROAGGREGATI	1.910.062,57	128.298,94	708.465,02	1.284.739,86	0,00	0,00	0,00	21.835,54	4.053.401,93

Office Regional du Tourisme

PROSPETTO DELLE SPESE DI BILANCIO PER MISSIONI, PROGRAMMI E MACROAGGREGATI - Allegato e) al Rendiconto - Spese per macroaggregati
SPESE IN CONTO CAPITALE E SPESE PER INCREMENTO DI ATTIVITA' FINANZIARIE - IMPEGNI (Anno 2020)

MISSIONI E PROGRAMMI \ MACROAGGREGATI	Tributi in conto capitale a carico dell'ente	Investimenti fissi lordi e acquisto di terreni	Contributi agli investimenti	Altri Trasferimenti in conto capitale	Altre spese in conto capitale	Totale SPESE IN CONTO CAPITALE	Acquisizioni di attivita' finanziarie	Concessione crediti di breve termine	Concessione crediti di medio-lungo termine	Altre spese per incremento di attivita' finanziarie	Totale SPESE PER INCREMENTO DI ATTIVITA' FINANZIARIE
	201	202	203	204	205	200	301	302	303	304	300
01 MISSIONE 1 - Servizi istituzionali, generali e di gestione											
01 Organi istituzionali	0,00	0,00	0,00	0,00	0,00	0,00	0,00	0,00	0,00	0,00	0,00
02 Segreteria generale	0,00	0,00	0,00	0,00	0,00	0,00	0,00	0,00	0,00	0,00	0,00
03 Gestione economica, finanziaria, programmazione, provveditorato	0,00	90.803,89	0,00	0,00	0,00	90.803,89	0,00	0,00	0,00	0,00	0,00
04 Gestione delle entrate tributarie e servizi fiscali	0,00	0,00	0,00	0,00	0,00	0,00	0,00	0,00	0,00	0,00	0,00
05 Gestione dei beni demaniali e patrimoniali	0,00	0,00	0,00	0,00	0,00	0,00	0,00	0,00	0,00	0,00	0,00
06 Ufficio tecnico	0,00	0,00	0,00	0,00	0,00	0,00	0,00	0,00	0,00	0,00	0,00
07 Elezioni e consultazioni popolari - Anagrafe e stato civile	0,00	0,00	0,00	0,00	0,00	0,00	0,00	0,00	0,00	0,00	0,00
08 Statistica e sistemi informativi	0,00	0,00	0,00	0,00	0,00	0,00	0,00	0,00	0,00	0,00	0,00
09 Assistenza tecnico-amministrativa agli enti locali	0,00	0,00	0,00	0,00	0,00	0,00	0,00	0,00	0,00	0,00	0,00
10 Risorse umane	0,00	0,00	0,00	0,00	0,00	0,00	0,00	0,00	0,00	0,00	0,00
11 Altri servizi generali	0,00	0,00	0,00	0,00	0,00	0,00	0,00	0,00	0,00	0,00	0,00
12 Politica regionale unitaria per i servizi istituzionali, generali e di gestione (solo per Regioni)	0,00	0,00	0,00	0,00	0,00	0,00	0,00	0,00	0,00	0,00	0,00
TOTALE MISSIONE 1 - Servizi istituzionali, generali e di gestione	0,00	90.803,89	0,00	0,00	0,00	90.803,89	0,00	0,00	0,00	0,00	0,00
02 MISSIONE 2 - Giustizia											
01 Uffici giudiziari	0,00	0,00	0,00	0,00	0,00	0,00	0,00	0,00	0,00	0,00	0,00
02 Casa circondariale e altri servizi	0,00	0,00	0,00	0,00	0,00	0,00	0,00	0,00	0,00	0,00	0,00
TOTALE MISSIONE 2 - Giustizia	0,00	0,00	0,00	0,00	0,00	0,00	0,00	0,00	0,00	0,00	0,00
03 MISSIONE 3 - Ordine pubblico e sicurezza											
01 Polizia locale e amministrativa	0,00	0,00	0,00	0,00	0,00	0,00	0,00	0,00	0,00	0,00	0,00

Office Regional du Tourisme

PROSPETTO DELLE SPESE DI BILANCIO PER MISSIONI, PROGRAMMI E MACROAGGREGATI - Allegato e) al Rendiconto - Spese per macroaggregati
SPESE IN CONTO CAPITALE E SPESE PER INCREMENTO DI ATTIVITA' FINANZIARIE - IMPEGNI (Anno 2020)

MISSIONI E PROGRAMMI \ MACROAGGREGATI	Tributi in conto capitale a carico dell'ente	Investimenti fissi lordi e acquisto di terreni	Contributi agli investimenti	Altri Trasferimenti in conto capitale	Altre spese in conto capitale	Totale SPESE IN CONTO CAPITALE	Acquisizioni di attivita' finanziarie	Concessione crediti di breve termine	Concessione crediti di medio-lungo termine	Altre spese per incremento di attivita' finanziarie	Totale SPESE PER INCREMENTO DI ATTIVITA' FINANZIARIE
	201	202	203	204	205	200	301	302	303	304	300
02 Sistema integrato di sicurezza urbana	0,00	0,00	0,00	0,00	0,00	0,00	0,00	0,00	0,00	0,00	0,00
TOTALE MISSIONE 3 - Ordine pubblico e sicurezza	0,00	0,00	0,00	0,00	0,00	0,00	0,00	0,00	0,00	0,00	0,00
04 MISSIONE 4 - Istruzione e diritto allo studio											
01 Istruzione prescolastica	0,00	0,00	0,00	0,00	0,00	0,00	0,00	0,00	0,00	0,00	0,00
02 Altri ordini di istruzione non universitaria	0,00	0,00	0,00	0,00	0,00	0,00	0,00	0,00	0,00	0,00	0,00
04 Istruzione universitaria	0,00	0,00	0,00	0,00	0,00	0,00	0,00	0,00	0,00	0,00	0,00
05 Istruzione tecnica superiore	0,00	0,00	0,00	0,00	0,00	0,00	0,00	0,00	0,00	0,00	0,00
06 Servizi ausiliari all'istruzione	0,00	0,00	0,00	0,00	0,00	0,00	0,00	0,00	0,00	0,00	0,00
07 Diritto allo studio	0,00	0,00	0,00	0,00	0,00	0,00	0,00	0,00	0,00	0,00	0,00
TOTALE MISSIONE 4 - Istruzione e diritto allo studio	0,00	0,00	0,00	0,00	0,00	0,00	0,00	0,00	0,00	0,00	0,00
05 MISSIONE 5 - Tutela e valorizzazione dei beni e delle attività culturali											
01 Valorizzazione dei beni di interesse storico	0,00	0,00	0,00	0,00	0,00	0,00	0,00	0,00	0,00	0,00	0,00
02 Attività culturali e interventi diversi nel settore culturale	0,00	0,00	0,00	0,00	0,00	0,00	0,00	0,00	0,00	0,00	0,00
TOTALE MISSIONE 5 - Tutela e valorizzazione dei beni e delle attività culturali	0,00	0,00	0,00	0,00	0,00	0,00	0,00	0,00	0,00	0,00	0,00
06 MISSIONE 6 - Politiche giovanili, sport e tempo libero											
01 Sport e tempo libero	0,00	0,00	0,00	0,00	0,00	0,00	0,00	0,00	0,00	0,00	0,00
02 Giovani	0,00	0,00	0,00	0,00	0,00	0,00	0,00	0,00	0,00	0,00	0,00
TOTALE MISSIONE 6 - Politiche giovanili, sport e tempo libero	0,00	0,00	0,00	0,00	0,00	0,00	0,00	0,00	0,00	0,00	0,00
07 MISSIONE 7 - Turismo											

Office Regional du Tourisme

PROSPETTO DELLE SPESE DI BILANCIO PER MISSIONI, PROGRAMMI E MACROAGGREGATI - Allegato e) al Rendiconto - Spese per macroaggregati
SPESE IN CONTO CAPITALE E SPESE PER INCREMENTO DI ATTIVITA' FINANZIARIE - IMPEGNI (Anno 2020)

MISSIONI E PROGRAMMI \ MACROAGGREGATI		Tributi in conto capitale a carico dell'ente	Investimenti fissi lordi e acquisto di terreni	Contributi agli investimenti	Altri Trasferimenti in conto capitale	Altre spese in conto capitale	Totale SPESE IN CONTO CAPITALE	Acquisizioni di attivita' finanziarie	Concessione crediti di breve termine	Concessione crediti di medio-lungo termine	Altre spese per incremento di attivita' finanziarie	Totale SPESE PER INCREMENTO DI ATTIVITA' FINANZIARIE
		201	202	203	204	205	200	301	302	303	304	300
01	Sviluppo e la valorizzazione del turismo	0,00	27.668,82	0,00	0,00	0,00	27.668,82	0,00	0,00	0,00	0,00	0,00
TOTALE MISSIONE 7 - Turismo		0,00	27.668,82	0,00	0,00	0,00	27.668,82	0,00	0,00	0,00	0,00	0,00
08	MISSIONE 8 - Assetto del territorio ed edilizia abitativa											
01	Urbanistica e assetto del territorio	0,00	0,00	0,00	0,00	0,00	0,00	0,00	0,00	0,00	0,00	0,00
02	Edilizia residenziale pubblica e locale e piani di edilizia economico-popolare	0,00	0,00	0,00	0,00	0,00	0,00	0,00	0,00	0,00	0,00	0,00
TOTALE MISSIONE 8 - Assetto del territorio ed edilizia abitativa		0,00	0,00	0,00	0,00	0,00	0,00	0,00	0,00	0,00	0,00	0,00
09	MISSIONE 9 - Sviluppo sostenibile e tutela del territorio e dell'ambiente											
01	Difesa del suolo	0,00	0,00	0,00	0,00	0,00	0,00	0,00	0,00	0,00	0,00	0,00
02	Tutela, valorizzazione e recupero ambientale	0,00	0,00	0,00	0,00	0,00	0,00	0,00	0,00	0,00	0,00	0,00
03	Rifiuti	0,00	0,00	0,00	0,00	0,00	0,00	0,00	0,00	0,00	0,00	0,00
04	Servizio idrico integrato	0,00	0,00	0,00	0,00	0,00	0,00	0,00	0,00	0,00	0,00	0,00
05	Aree protette, parchi naturali, protezione naturalistica e forestazione	0,00	0,00	0,00	0,00	0,00	0,00	0,00	0,00	0,00	0,00	0,00
06	Tutela e valorizzazione delle risorse idriche	0,00	0,00	0,00	0,00	0,00	0,00	0,00	0,00	0,00	0,00	0,00
07	Sviluppo sostenibile territorio montano piccoli Comuni	0,00	0,00	0,00	0,00	0,00	0,00	0,00	0,00	0,00	0,00	0,00
08	Qualità dell'aria e riduzione dell'inquinamento	0,00	0,00	0,00	0,00	0,00	0,00	0,00	0,00	0,00	0,00	0,00
TOTALE MISSIONE 9 - Sviluppo sostenibile e tutela del territorio e dell'ambiente		0,00	0,00	0,00	0,00	0,00	0,00	0,00	0,00	0,00	0,00	0,00
10	MISSIONE 10 - Trasporti e diritto alla mobilità											
01	Trasporto ferroviario	0,00	0,00	0,00	0,00	0,00	0,00	0,00	0,00	0,00	0,00	0,00
02	Trasporto pubblico locale	0,00	0,00	0,00	0,00	0,00	0,00	0,00	0,00	0,00	0,00	0,00

Office Regional du Tourisme

PROSPETTO DELLE SPESE DI BILANCIO PER MISSIONI, PROGRAMMI E MACROAGGREGATI - Allegato e) al Rendiconto - Spese per macroaggregati
SPESE IN CONTO CAPITALE E SPESE PER INCREMENTO DI ATTIVITA' FINANZIARIE - IMPEGNI (Anno 2020)

MISSIONI E PROGRAMMI \ MACROAGGREGATI	Tributi in conto capitale a carico dell'ente	Investimenti fissi lordi e acquisto di terreni	Contributi agli investimenti	Altri Trasferimenti in conto capitale	Altre spese in conto capitale	Totale SPESE IN CONTO CAPITALE	Acquisizioni di attivita' finanziarie	Concessione crediti di breve termine	Concessione crediti di medio-lungo termine	Altre spese per incremento di attivita' finanziarie	Totale SPESE PER INCREMENTO DI ATTIVITA' FINANZIARIE
	201	202	203	204	205	200	301	302	303	304	300
03 Trasporto per vie d'acqua	0,00	0,00	0,00	0,00	0,00	0,00	0,00	0,00	0,00	0,00	0,00
04 Altre modalità di trasporto	0,00	0,00	0,00	0,00	0,00	0,00	0,00	0,00	0,00	0,00	0,00
05 Viabilità e infrastrutture stradali	0,00	0,00	0,00	0,00	0,00	0,00	0,00	0,00	0,00	0,00	0,00
TOTALE MISSIONE 10 - Trasporti e diritto alla mobilità	0,00	0,00	0,00	0,00	0,00	0,00	0,00	0,00	0,00	0,00	0,00
11 MISSIONE 11 - Soccorso civile											
01 Sistema di protezione civile	0,00	0,00	0,00	0,00	0,00	0,00	0,00	0,00	0,00	0,00	0,00
02 Interventi a seguito di calamità naturali	0,00	0,00	0,00	0,00	0,00	0,00	0,00	0,00	0,00	0,00	0,00
TOTALE MISSIONE 11 - Soccorso civile	0,00	0,00	0,00	0,00	0,00	0,00	0,00	0,00	0,00	0,00	0,00
12 MISSIONE 12 - Diritti sociali, politiche sociali e famiglia											
01 Interventi per l'infanzia e i minori e per asili nido	0,00	0,00	0,00	0,00	0,00	0,00	0,00	0,00	0,00	0,00	0,00
02 Interventi per la disabilità	0,00	0,00	0,00	0,00	0,00	0,00	0,00	0,00	0,00	0,00	0,00
03 Interventi per gli anziani	0,00	0,00	0,00	0,00	0,00	0,00	0,00	0,00	0,00	0,00	0,00
04 Interventi per i soggetti a rischio di esclusione sociale	0,00	0,00	0,00	0,00	0,00	0,00	0,00	0,00	0,00	0,00	0,00
05 Interventi per le famiglie	0,00	0,00	0,00	0,00	0,00	0,00	0,00	0,00	0,00	0,00	0,00
06 Interventi per il diritto alla casa	0,00	0,00	0,00	0,00	0,00	0,00	0,00	0,00	0,00	0,00	0,00
07 Programmazione e governo della rete dei servizi sociosanitari e sociali	0,00	0,00	0,00	0,00	0,00	0,00	0,00	0,00	0,00	0,00	0,00
08 Cooperazione e associazionismo	0,00	0,00	0,00	0,00	0,00	0,00	0,00	0,00	0,00	0,00	0,00
09 Servizio necroscopico e cimiteriale	0,00	0,00	0,00	0,00	0,00	0,00	0,00	0,00	0,00	0,00	0,00
TOTALE MISSIONE 12 - Diritti sociali, politiche sociali e famiglia	0,00	0,00	0,00	0,00	0,00	0,00	0,00	0,00	0,00	0,00	0,00
13 MISSIONE 13 - Tutela della salute											

Office Regional du Tourisme

PROSPETTO DELLE SPESE DI BILANCIO PER MISSIONI, PROGRAMMI E MACROAGGREGATI - Allegato e) al Rendiconto - Spese per macroaggregati
SPESE IN CONTO CAPITALE E SPESE PER INCREMENTO DI ATTIVITA' FINANZIARIE - IMPEGNI (Anno 2020)

MISSIONI E PROGRAMMI \ MACROAGGREGATI	Tributi in conto capitale a carico dell'ente	Investimenti fissi lordi e acquisto di terreni	Contributi agli investimenti	Altri Trasferimenti in conto capitale	Altre spese in conto capitale	Totale SPESE IN CONTO CAPITALE	Acquisizioni di attivita' finanziarie	Concessione crediti di breve termine	Concessione crediti di medio-lungo termine	Altre spese per incremento di attivita' finanziarie	Totale SPESE PER INCREMENTO DI ATTIVITA' FINANZIARIE
	201	202	203	204	205	200	301	302	303	304	300
04 Servizio sanitario regionale - ripiano di disavanzi sanitari relativi ad esercizi pregressi	0,00	0,00	0,00	0,00	0,00	0,00	0,00	0,00	0,00	0,00	0,00
05 Servizio sanitario regionale - Investimenti sanitari	0,00	0,00	0,00	0,00	0,00	0,00	0,00	0,00	0,00	0,00	0,00
07 Ulteriori spese in materia sanitaria	0,00	0,00	0,00	0,00	0,00	0,00	0,00	0,00	0,00	0,00	0,00
TOTALE MISSIONE 13 - Tutela della salute	0,00	0,00	0,00	0,00	0,00	0,00	0,00	0,00	0,00	0,00	0,00
14 MISSIONE 14 - Sviluppo economico e competitività											
01 Industria, PMI e Artigianato	0,00	0,00	0,00	0,00	0,00	0,00	0,00	0,00	0,00	0,00	0,00
02 Commercio - reti distributive - tutela dei consumatori	0,00	0,00	0,00	0,00	0,00	0,00	0,00	0,00	0,00	0,00	0,00
03 Ricerca e innovazione	0,00	0,00	0,00	0,00	0,00	0,00	0,00	0,00	0,00	0,00	0,00
04 Reti e altri servizi di pubblica utilità	0,00	0,00	0,00	0,00	0,00	0,00	0,00	0,00	0,00	0,00	0,00
TOTALE MISSIONE 14 - Sviluppo economico e competitività	0,00	0,00	0,00	0,00	0,00	0,00	0,00	0,00	0,00	0,00	0,00
15 MISSIONE 15 - Politiche per il lavoro e la formazione professionale											
01 Servizi per lo sviluppo del mercato del lavoro	0,00	0,00	0,00	0,00	0,00	0,00	0,00	0,00	0,00	0,00	0,00
02 Formazione professionale	0,00	0,00	0,00	0,00	0,00	0,00	0,00	0,00	0,00	0,00	0,00
03 Sostegno all'occupazione	0,00	0,00	0,00	0,00	0,00	0,00	0,00	0,00	0,00	0,00	0,00
TOTALE MISSIONE 15 - Politiche per il lavoro e la formazione professionale	0,00	0,00	0,00	0,00	0,00	0,00	0,00	0,00	0,00	0,00	0,00
16 MISSIONE 16 - Agricoltura, politiche agroalimentari e pesca											
01 Sviluppo del settore agricolo e del sistema agroalimentare	0,00	0,00	0,00	0,00	0,00	0,00	0,00	0,00	0,00	0,00	0,00
02 Caccia e pesca	0,00	0,00	0,00	0,00	0,00	0,00	0,00	0,00	0,00	0,00	0,00
TOTALE MISSIONE 16 - Agricoltura, politiche agroalimentari e pesca	0,00	0,00	0,00	0,00	0,00	0,00	0,00	0,00	0,00	0,00	0,00

Office Regional du Tourisme

PROSPETTO DELLE SPESE DI BILANCIO PER MISSIONI, PROGRAMMI E MACROAGGREGATI - Allegato e) al Rendiconto - Spese per macroaggregati
SPESE IN CONTO CAPITALE E SPESE PER INCREMENTO DI ATTIVITA' FINANZIARIE - IMPEGNI (Anno 2020)

MISSIONI E PROGRAMMI \ MACROAGGREGATI	Tributi in conto capitale a carico dell'ente	Investimenti fissi lordi e acquisto di terreni	Contributi agli investimenti	Altri Trasferimenti in conto capitale	Altre spese in conto capitale	Totale SPESE IN CONTO CAPITALE	Acquisizioni di attivita' finanziarie	Concessione crediti di breve termine	Concessione crediti di medio-lungo termine	Altre spese per incremento di attivita' finanziarie	Totale SPESE PER INCREMENTO DI ATTIVITA' FINANZIARIE
	201	202	203	204	205	200	301	302	303	304	300
17 MISSIONE 17 - Energia e diversificazione delle fonti energetiche											
01 Fonti energetiche	0,00	0,00	0,00	0,00	0,00	0,00	0,00	0,00	0,00	0,00	0,00
TOTALE MISSIONE 17 - Energia e diversificazione delle fonti energetiche	0,00	0,00	0,00	0,00	0,00	0,00	0,00	0,00	0,00	0,00	0,00
18 MISSIONE 18 - Relazioni con le altre autonomie territoriali e locali											
01 Relazioni finanziarie con le altre autonomie territoriali	0,00	0,00	0,00	0,00	0,00	0,00	0,00	0,00	0,00	0,00	0,00
TOTALE MISSIONE 18 - Relazioni con le altre autonomie territoriali e locali	0,00	0,00	0,00	0,00	0,00	0,00	0,00	0,00	0,00	0,00	0,00
19 MISSIONE 19 - Relazioni internazionali											
01 Relazioni internazionali e Cooperazione allo sviluppo	0,00	0,00	0,00	0,00	0,00	0,00	0,00	0,00	0,00	0,00	0,00
TOTALE MISSIONE 19 - Relazioni internazionali	0,00	0,00	0,00	0,00	0,00	0,00	0,00	0,00	0,00	0,00	0,00
20 MISSIONE 20 - Fondi e accantonamenti											
01 Fondo di riserva	0,00	0,00	0,00	0,00	0,00	0,00	0,00	0,00	0,00	0,00	0,00
02 Fondo crediti di dubbia esigibilità	0,00	0,00	0,00	0,00	0,00	0,00	0,00	0,00	0,00	0,00	0,00
03 Altri fondi	0,00	0,00	0,00	0,00	0,00	0,00	0,00	0,00	0,00	0,00	0,00
TOTALE MISSIONE 20 - Fondi e accantonamenti	0,00	0,00	0,00	0,00	0,00	0,00	0,00	0,00	0,00	0,00	0,00
TOTALE MACROAGGREGATI	0,00	118.472,71	0,00	0,00	0,00	118.472,71	0,00	0,00	0,00	0,00	0,00

Office Regional du Tourisme

PROSPETTO DELLE SPESE DI BILANCIO PER MISSIONI, PROGRAMMI E MACROAGGREGATI - Allegato e) al Rendiconto - Spese per macroaggregati
SPESE PER RIMBORSO DI PRESTITI - IMPEGNI (Anno 2020)

MISSIONI E PROGRAMMI \ MACROAGGREGATI		Rimborso di titoli obbligazionari	Rimborso prestiti a breve termine	Rimborso mutui e altri finanziamenti a medio lungo termine	Rimborso di altre forme di indebitamento	Fondi per rimborso prestiti	Totale
		401	402	403	404	405	400
50	MISSIONE 50 - Debito pubblico						
02	Quota capitale ammortamento mutui e prestiti obbligazionari	0,00	0,00	0,00	0,00	0,00	0,00
	TOTALE MISSIONE 50 - Debito pubblico	0,00	0,00	0,00	0,00	0,00	0,00

Office Regional du Tourisme

PROSPETTO DELLE SPESE DI BILANCIO PER MISSIONI, PROGRAMMI E MACROAGGREGATI - Allegato e) al Rendiconto - Spese per macroaggregati
SPESE PER SERVIZI PER CONTO TERZI E PARTITE DI GIRO - IMPEGNI (Anno 2020)

MISSIONI E PROGRAMMI \ MACROAGGREGATI		Uscite per partite di giro	Uscite per conto terzi	Totale
		701	702	700
99	MISSIONE 99 - Servizi per conto terzi			
01	Servizi per conto terzi - Partite di giro	930.964,14	0,00	930.964,14
02	Anticipazioni per il finanziamento del sistema sanitario nazionale	0,00	0,00	0,00
	TOTALE MISSIONE 99 - Servizi per conto terzi	930.964,14	0,00	930.964,14

Office Regional du Tourisme

PROSPETTO DELLE SPESE DI BILANCIO PER MISSIONI, PROGRAMMI E MACROAGGREGATI - Allegato e) al Rendiconto - Spese per macroaggregati
SPESE CORRENTI - PAGAMENTI IN C/COMPETENZA (Anno 2020)

MISSIONI E PROGRAMMI \ MACROAGGREGATI	Redditi da lavoro dipendente	Imposte e tasse a carico dell'ente	Acquisto di beni e servizi	Trasferimenti correnti	Interessi passivi	Altre spese per redditi da capitale	Rimborsi e poste correttive delle entrate	Altre spese correnti	Totale
	101	102	103	104	107	108	109	110	100
01 MISSIONE 1 - Servizi istituzionali, generali e di gestione									
01 Organi istituzionali	0,00	0,00	0,00	0,00	0,00	0,00	0,00	0,00	0,00
02 Segreteria generale	133.726,04	0,00	0,00	0,00	0,00	0,00	0,00	0,00	133.726,04
03 Gestione economica, finanziaria, programmazione, provveditorato	0,00	6.666,55	242.179,68	0,00	0,00	0,00	0,00	4.916,16	253.762,39
04 Gestione delle entrate tributarie e servizi fiscali	0,00	0,00	0,00	0,00	0,00	0,00	0,00	0,00	0,00
05 Gestione dei beni demaniali e patrimoniali	0,00	0,00	0,00	0,00	0,00	0,00	0,00	0,00	0,00
06 Ufficio tecnico	0,00	0,00	0,00	0,00	0,00	0,00	0,00	0,00	0,00
07 Elezioni e consultazioni popolari - Anagrafe e stato civile	0,00	0,00	0,00	0,00	0,00	0,00	0,00	0,00	0,00
08 Statistica e sistemi informativi	0,00	0,00	0,00	0,00	0,00	0,00	0,00	0,00	0,00
09 Assistenza tecnico-amministrativa agli enti locali	0,00	0,00	0,00	0,00	0,00	0,00	0,00	0,00	0,00
10 Risorse umane	0,00	0,00	1.190,30	0,00	0,00	0,00	0,00	0,00	1.190,30
11 Altri servizi generali	0,00	0,00	11.794,89	0,00	0,00	0,00	0,00	13.335,54	25.130,43
12 Politica regionale unitaria per i servizi istituzionali, generali e di gestione (solo per Regioni)	0,00	0,00	0,00	0,00	0,00	0,00	0,00	0,00	0,00
TOTALE MISSIONE 1 - Servizi istituzionali, generali e di gestione	133.726,04	6.666,55	255.164,87	0,00	0,00	0,00	0,00	18.251,70	413.809,16
02 MISSIONE 2 - Giustizia									
01 Uffici giudiziari	0,00	0,00	0,00	0,00	0,00	0,00	0,00	0,00	0,00
02 Casa circondariale e altri servizi	0,00	0,00	0,00	0,00	0,00	0,00	0,00	0,00	0,00
TOTALE MISSIONE 2 - Giustizia	0,00	0,00	0,00	0,00	0,00	0,00	0,00	0,00	0,00
03 MISSIONE 3 - Ordine pubblico e sicurezza									
01 Polizia locale e amministrativa	0,00	0,00	0,00	0,00	0,00	0,00	0,00	0,00	0,00
02 Sistema integrato di sicurezza urbana	0,00	0,00	0,00	0,00	0,00	0,00	0,00	0,00	0,00
TOTALE MISSIONE 3 - Ordine pubblico e sicurezza	0,00	0,00	0,00	0,00	0,00	0,00	0,00	0,00	0,00

Office Regional du Tourisme

PROSPETTO DELLE SPESE DI BILANCIO PER MISSIONI, PROGRAMMI E MACROAGGREGATI - Allegato e) al Rendiconto - Spese per macroaggregati
SPESE CORRENTI - PAGAMENTI IN C/COMPETENZA (Anno 2020)

MISSIONI E PROGRAMMI \ MACROAGGREGATI		Redditi da lavoro dipendente	Imposte e tasse a carico dell'ente	Acquisto di beni e servizi	Trasferimenti correnti	Interessi passivi	Altre spese per redditi da capitale	Rimborsi e poste correttive delle entrate	Altre spese correnti	Totale
		101	102	103	104	107	108	109	110	100
04	MISSIONE 4 - Istruzione e diritto allo studio									
01	Istruzione prescolastica	0,00	0,00	0,00	0,00	0,00	0,00	0,00	0,00	0,00
02	Altri ordini di istruzione non universitaria	0,00	0,00	0,00	0,00	0,00	0,00	0,00	0,00	0,00
04	Istruzione universitaria	0,00	0,00	0,00	0,00	0,00	0,00	0,00	0,00	0,00
05	Istruzione tecnica superiore	0,00	0,00	0,00	0,00	0,00	0,00	0,00	0,00	0,00
06	Servizi ausiliari all'istruzione	0,00	0,00	0,00	0,00	0,00	0,00	0,00	0,00	0,00
07	Diritto allo studio	0,00	0,00	0,00	0,00	0,00	0,00	0,00	0,00	0,00
	TOTALE MISSIONE 4 - Istruzione e diritto allo studio	0,00	0,00	0,00	0,00	0,00	0,00	0,00	0,00	0,00
05	MISSIONE 5 - Tutela e valorizzazione dei beni e delle attività culturali									
01	Valorizzazione dei beni di interesse storico	0,00	0,00	0,00	0,00	0,00	0,00	0,00	0,00	0,00
02	Attività culturali e interventi diversi nel settore culturale	0,00	0,00	0,00	0,00	0,00	0,00	0,00	0,00	0,00
	TOTALE MISSIONE 5 - Tutela e valorizzazione dei beni e delle attività culturali	0,00	0,00	0,00	0,00	0,00	0,00	0,00	0,00	0,00
06	MISSIONE 6 - Politiche giovanili, sport e tempo libero									
01	Sport e tempo libero	0,00	0,00	0,00	0,00	0,00	0,00	0,00	0,00	0,00
02	Giovani	0,00	0,00	0,00	0,00	0,00	0,00	0,00	0,00	0,00
	TOTALE MISSIONE 6 - Politiche giovanili, sport e tempo libero	0,00	0,00	0,00	0,00	0,00	0,00	0,00	0,00	0,00
07	MISSIONE 7 - Turismo									
01	Sviluppo e la valorizzazione del turismo	1.753.571,10	119.805,82	282.268,63	40.739,86	0,00	0,00	0,00	0,00	2.196.385,41
	TOTALE MISSIONE 7 - Turismo	1.753.571,10	119.805,82	282.268,63	40.739,86	0,00	0,00	0,00	0,00	2.196.385,41
08	MISSIONE 8 - Assetto del territorio ed edilizia abitativa									
01	Urbanistica e assetto del territorio	0,00	0,00	0,00	0,00	0,00	0,00	0,00	0,00	0,00

Office Regional du Tourisme

PROSPETTO DELLE SPESE DI BILANCIO PER MISSIONI, PROGRAMMI E MACROAGGREGATI - Allegato e) al Rendiconto - Spese per macroaggregati
SPESE CORRENTI - PAGAMENTI IN C/COMPETENZA (Anno 2020)

MISSIONI E PROGRAMMI \ MACROAGGREGATI		Redditi da lavoro dipendente	Imposte e tasse a carico dell'ente	Acquisto di beni e servizi	Trasferimenti correnti	Interessi passivi	Altre spese per redditi da capitale	Rimborsi e poste correttive delle entrate	Altre spese correnti	Totale
		101	102	103	104	107	108	109	110	100
02	Edilizia residenziale pubblica e locale e piani di edilizia economico-popolare	0,00	0,00	0,00	0,00	0,00	0,00	0,00	0,00	0,00
	TOTALE MISSIONE 8 - Assetto del territorio ed edilizia abitativa	0,00	0,00	0,00	0,00	0,00	0,00	0,00	0,00	0,00
09	MISSIONE 9 - Sviluppo sostenibile e tutela del territorio e dell'ambiente									
01	Difesa del suolo	0,00	0,00	0,00	0,00	0,00	0,00	0,00	0,00	0,00
02	Tutela, valorizzazione e recupero ambientale	0,00	0,00	0,00	0,00	0,00	0,00	0,00	0,00	0,00
03	Rifiuti	0,00	0,00	0,00	0,00	0,00	0,00	0,00	0,00	0,00
04	Servizio idrico integrato	0,00	0,00	0,00	0,00	0,00	0,00	0,00	0,00	0,00
05	Aree protette, parchi naturali, protezione naturalistica e forestazione	0,00	0,00	0,00	0,00	0,00	0,00	0,00	0,00	0,00
06	Tutela e valorizzazione delle risorse idriche	0,00	0,00	0,00	0,00	0,00	0,00	0,00	0,00	0,00
07	Sviluppo sostenibile territorio montano piccoli Comuni	0,00	0,00	0,00	0,00	0,00	0,00	0,00	0,00	0,00
08	Qualità dell'aria e riduzione dell'inquinamento	0,00	0,00	0,00	0,00	0,00	0,00	0,00	0,00	0,00
	TOTALE MISSIONE 9 - Sviluppo sostenibile e tutela del territorio e dell'ambiente	0,00	0,00	0,00	0,00	0,00	0,00	0,00	0,00	0,00
10	MISSIONE 10 - Trasporti e diritto alla mobilità									
01	Trasporto ferroviario	0,00	0,00	0,00	0,00	0,00	0,00	0,00	0,00	0,00
02	Trasporto pubblico locale	0,00	0,00	0,00	0,00	0,00	0,00	0,00	0,00	0,00
03	Trasporto per vie d'acqua	0,00	0,00	0,00	0,00	0,00	0,00	0,00	0,00	0,00
04	Altre modalità di trasporto	0,00	0,00	0,00	0,00	0,00	0,00	0,00	0,00	0,00
05	Viabilità e infrastrutture stradali	0,00	0,00	0,00	0,00	0,00	0,00	0,00	0,00	0,00
	TOTALE MISSIONE 10 - Trasporti e diritto alla mobilità	0,00	0,00	0,00	0,00	0,00	0,00	0,00	0,00	0,00
11	MISSIONE 11 - Soccorso civile									
01	Sistema di protezione civile	0,00	0,00	0,00	0,00	0,00	0,00	0,00	0,00	0,00

Office Regional du Tourisme

PROSPETTO DELLE SPESE DI BILANCIO PER MISSIONI, PROGRAMMI E MACROAGGREGATI - Allegato e) al Rendiconto - Spese per macroaggregati
SPESE CORRENTI - PAGAMENTI IN C/COMPETENZA (Anno 2020)

MISSIONI E PROGRAMMI \ MACROAGGREGATI		Redditi da lavoro dipendente	Imposte e tasse a carico dell'ente	Acquisto di beni e servizi	Trasferimenti correnti	Interessi passivi	Altre spese per redditi da capitale	Rimborsi e poste correttive delle entrate	Altre spese correnti	Totale
		101	102	103	104	107	108	109	110	100
02	Interventi a seguito di calamità naturali	0,00	0,00	0,00	0,00	0,00	0,00	0,00	0,00	0,00
	TOTALE MISSIONE 11 - Soccorso civile	0,00	0,00	0,00	0,00	0,00	0,00	0,00	0,00	0,00
12	MISSIONE 12 - Diritti sociali, politiche sociali e famiglia									
01	Interventi per l'infanzia e i minori e per asili nido	0,00	0,00	0,00	0,00	0,00	0,00	0,00	0,00	0,00
02	Interventi per la disabilità	0,00	0,00	0,00	0,00	0,00	0,00	0,00	0,00	0,00
03	Interventi per gli anziani	0,00	0,00	0,00	0,00	0,00	0,00	0,00	0,00	0,00
04	Interventi per i soggetti a rischio di esclusione sociale	0,00	0,00	0,00	0,00	0,00	0,00	0,00	0,00	0,00
05	Interventi per le famiglie	0,00	0,00	0,00	0,00	0,00	0,00	0,00	0,00	0,00
06	Interventi per il diritto alla casa	0,00	0,00	0,00	0,00	0,00	0,00	0,00	0,00	0,00
07	Programmazione e governo della rete dei servizi sociosanitari e sociali	0,00	0,00	0,00	0,00	0,00	0,00	0,00	0,00	0,00
08	Cooperazione e associazionismo	0,00	0,00	0,00	0,00	0,00	0,00	0,00	0,00	0,00
09	Servizio necroscopico e cimiteriale	0,00	0,00	0,00	0,00	0,00	0,00	0,00	0,00	0,00
	TOTALE MISSIONE 12 - Diritti sociali, politiche sociali e famiglia	0,00	0,00	0,00	0,00	0,00	0,00	0,00	0,00	0,00
13	MISSIONE 13 - Tutela della salute									
01	Servizio sanitario regionale - finanziamento ordinario corrente per la garanzia dei LEA	0,00	0,00	0,00	0,00	0,00	0,00	0,00	0,00	0,00
02	Servizio sanitario regionale - finanziamento aggiuntivo corrente per livelli di assistenza superiori ai LEA	0,00	0,00	0,00	0,00	0,00	0,00	0,00	0,00	0,00
03	Servizio sanitario regionale - finanziamento aggiuntivo corrente per la copertura dello squilibrio di bilancio corrente	0,00	0,00	0,00	0,00	0,00	0,00	0,00	0,00	0,00
04	Servizio sanitario regionale - ripiano di disavanzi sanitari relativi ad esercizi pregressi	0,00	0,00	0,00	0,00	0,00	0,00	0,00	0,00	0,00
05	Servizio sanitario regionale - Investimenti sanitari	0,00	0,00	0,00	0,00	0,00	0,00	0,00	0,00	0,00
06	Servizio sanitario regionale - restituzione maggiori gettiti SSN	0,00	0,00	0,00	0,00	0,00	0,00	0,00	0,00	0,00

Office Regional du Tourisme

PROSPETTO DELLE SPESE DI BILANCIO PER MISSIONI, PROGRAMMI E MACROAGGREGATI - Allegato e) al Rendiconto - Spese per macroaggregati
SPESE CORRENTI - PAGAMENTI IN C/COMPETENZA (Anno 2020)

MISSIONI E PROGRAMMI \ MACROAGGREGATI		Redditi da lavoro dipendente	Imposte e tasse a carico dell'ente	Acquisto di beni e servizi	Trasferimenti correnti	Interessi passivi	Altre spese per redditi da capitale	Rimborsi e poste correttive delle entrate	Altre spese correnti	Totale
		101	102	103	104	107	108	109	110	100
07	Ulteriori spese in materia sanitaria	0,00	0,00	0,00	0,00	0,00	0,00	0,00	0,00	0,00
	TOTALE MISSIONE 13 - Tutela della salute	0,00	0,00	0,00	0,00	0,00	0,00	0,00	0,00	0,00
14	MISSIONE 14 - Sviluppo economico e competitività									
01	Industria, PMI e Artigianato	0,00	0,00	0,00	0,00	0,00	0,00	0,00	0,00	0,00
02	Commercio - reti distributive - tutela dei consumatori	0,00	0,00	0,00	0,00	0,00	0,00	0,00	0,00	0,00
03	Ricerca e innovazione	0,00	0,00	0,00	0,00	0,00	0,00	0,00	0,00	0,00
04	Reti e altri servizi di pubblica utilità	0,00	0,00	0,00	0,00	0,00	0,00	0,00	0,00	0,00
	TOTALE MISSIONE 14 - Sviluppo economico e competitività	0,00	0,00	0,00	0,00	0,00	0,00	0,00	0,00	0,00
15	MISSIONE 15 - Politiche per il lavoro e la formazione professionale									
01	Servizi per lo sviluppo del mercato del lavoro	0,00	0,00	0,00	0,00	0,00	0,00	0,00	0,00	0,00
02	Formazione professionale	0,00	0,00	0,00	0,00	0,00	0,00	0,00	0,00	0,00
03	Sostegno all'occupazione	0,00	0,00	0,00	0,00	0,00	0,00	0,00	0,00	0,00
	TOTALE MISSIONE 15 - Politiche per il lavoro e la formazione professionale	0,00	0,00	0,00	0,00	0,00	0,00	0,00	0,00	0,00
16	MISSIONE 16 - Agricoltura, politiche agroalimentari e pesca									
01	Sviluppo del settore agricolo e del sistema agroalimentare	0,00	0,00	0,00	0,00	0,00	0,00	0,00	0,00	0,00
02	Caccia e pesca	0,00	0,00	0,00	0,00	0,00	0,00	0,00	0,00	0,00
	TOTALE MISSIONE 16 - Agricoltura, politiche agroalimentari e pesca	0,00	0,00	0,00	0,00	0,00	0,00	0,00	0,00	0,00
17	MISSIONE 17 - Energia e diversificazione delle fonti energetiche									
01	Fonti energetiche	0,00	0,00	0,00	0,00	0,00	0,00	0,00	0,00	0,00
	TOTALE MISSIONE 17 - Energia e diversificazione delle fonti energetiche	0,00	0,00	0,00	0,00	0,00	0,00	0,00	0,00	0,00

Office Regional du Tourisme

PROSPETTO DELLE SPESE DI BILANCIO PER MISSIONI, PROGRAMMI E MACROAGGREGATI - Allegato e) al Rendiconto - Spese per macroaggregati
SPESE CORRENTI - PAGAMENTI IN C/COMPETENZA (Anno 2020)

MISSIONI E PROGRAMMI \ MACROAGGREGATI		Redditi da lavoro dipendente	Imposte e tasse a carico dell'ente	Acquisto di beni e servizi	Trasferimenti correnti	Interessi passivi	Altre spese per redditi da capitale	Rimborsi e poste correttive delle entrate	Altre spese correnti	Totale
		101	102	103	104	107	108	109	110	100
18	MISSIONE 18 - Relazioni con le altre autonomie territoriali e locali									
01	Relazioni finanziarie con le altre autonomie territoriali	0,00	0,00	0,00	1.200.000,00	0,00	0,00	0,00	0,00	1.200.000,00
	TOTALE MISSIONE 18 - Relazioni con le altre autonomie territoriali e locali	0,00	0,00	0,00	1.200.000,00	0,00	0,00	0,00	0,00	1.200.000,00
19	MISSIONE 19 - Relazioni internazionali									
01	Relazioni internazionali e Cooperazione allo sviluppo	0,00	0,00	0,00	0,00	0,00	0,00	0,00	0,00	0,00
	TOTALE MISSIONE 19 - Relazioni internazionali	0,00	0,00	0,00	0,00	0,00	0,00	0,00	0,00	0,00
20	MISSIONE 20 - Fondi e accantonamenti									
01	Fondo di riserva	0,00	0,00	0,00	0,00	0,00	0,00	0,00	0,00	0,00
02	Fondo crediti di dubbia esigibilità	0,00	0,00	0,00	0,00	0,00	0,00	0,00	0,00	0,00
03	Altri fondi	0,00	0,00	0,00	0,00	0,00	0,00	0,00	0,00	0,00
	TOTALE MISSIONE 20 - Fondi e accantonamenti	0,00	0,00	0,00	0,00	0,00	0,00	0,00	0,00	0,00
50	MISSIONE 50 - Debito pubblico									
01	Quota interessi ammortamento mutui e prestiti obbligazionari	0,00	0,00	0,00	0,00	0,00	0,00	0,00	0,00	0,00
	TOTALE MISSIONE 50 - Debito pubblico	0,00	0,00	0,00	0,00	0,00	0,00	0,00	0,00	0,00
60	MISSIONE 60 - Anticipazioni finanziarie									
01	Restituzione anticipazioni di tesoreria	0,00	0,00	0,00	0,00	0,00	0,00	0,00	0,00	0,00
	TOTALE MISSIONE 60 - Anticipazioni finanziarie	0,00	0,00	0,00	0,00	0,00	0,00	0,00	0,00	0,00
	TOTALE MACROAGGREGATI	1.887.297,14	126.472,37	537.433,50	1.240.739,86	0,00	0,00	0,00	18.251,70	3.810.194,57

Office Regional du Tourisme

PROSPETTO DELLE SPESE DI BILANCIO PER MISSIONI, PROGRAMMI E MACROAGGREGATI - Allegato e) al Rendiconto - Spese per macroaggregati
SPESE CORRENTI - PAGAMENTI IN C/RESIDUI (Anno 2020)

MISSIONI E PROGRAMMI \ MACROAGGREGATI	Redditi da lavoro dipendente	Imposte e tasse a carico dell'ente	Acquisto di beni e servizi	Trasferimenti correnti	Interessi passivi	Altre spese per redditi da capitale	Rimborsi e poste correttive delle entrate	Altre spese correnti	Totale
	101	102	103	104	107	108	109	110	100
01 MISSIONE 1 - Servizi istituzionali, generali e di gestione									
01 Organi istituzionali	0,00	0,00	0,00	0,00	0,00	0,00	0,00	0,00	0,00
02 Segreteria generale	0,00	0,00	137,89	0,00	0,00	0,00	0,00	0,00	137,89
03 Gestione economica, finanziaria, programmazione, provveditorato	0,00	1.592,68	121.193,16	0,00	0,00	0,00	0,00	337,94	123.123,78
04 Gestione delle entrate tributarie e servizi fiscali	0,00	0,00	0,00	0,00	0,00	0,00	0,00	0,00	0,00
05 Gestione dei beni demaniali e patrimoniali	0,00	0,00	0,00	0,00	0,00	0,00	0,00	0,00	0,00
06 Ufficio tecnico	0,00	0,00	0,00	0,00	0,00	0,00	0,00	0,00	0,00
07 Elezioni e consultazioni popolari - Anagrafe e stato civile	0,00	0,00	0,00	0,00	0,00	0,00	0,00	0,00	0,00
08 Statistica e sistemi informativi	0,00	0,00	0,00	0,00	0,00	0,00	0,00	0,00	0,00
09 Assistenza tecnico-amministrativa agli enti locali	0,00	0,00	0,00	0,00	0,00	0,00	0,00	0,00	0,00
10 Risorse umane	0,00	0,00	427,00	0,00	0,00	0,00	0,00	3.666,00	4.093,00
11 Altri servizi generali	0,00	0,00	9.592,49	0,00	0,00	0,00	0,00	0,00	9.592,49
12 Politica regionale unitaria per i servizi istituzionali, generali e di gestione (solo per Regioni)	0,00	0,00	0,00	0,00	0,00	0,00	0,00	0,00	0,00
TOTALE MISSIONE 1 - Servizi istituzionali, generali e di gestione	0,00	1.592,68	131.350,54	0,00	0,00	0,00	0,00	4.003,94	136.947,16
02 MISSIONE 2 - Giustizia									
01 Uffici giudiziari	0,00	0,00	0,00	0,00	0,00	0,00	0,00	0,00	0,00
02 Casa circondariale e altri servizi	0,00	0,00	0,00	0,00	0,00	0,00	0,00	0,00	0,00
TOTALE MISSIONE 2 - Giustizia	0,00	0,00	0,00	0,00	0,00	0,00	0,00	0,00	0,00
03 MISSIONE 3 - Ordine pubblico e sicurezza									
01 Polizia locale e amministrativa	0,00	0,00	0,00	0,00	0,00	0,00	0,00	0,00	0,00
02 Sistema integrato di sicurezza urbana	0,00	0,00	0,00	0,00	0,00	0,00	0,00	0,00	0,00
TOTALE MISSIONE 3 - Ordine pubblico e sicurezza	0,00	0,00	0,00	0,00	0,00	0,00	0,00	0,00	0,00

Office Regional du Tourisme

PROSPETTO DELLE SPESE DI BILANCIO PER MISSIONI, PROGRAMMI E MACROAGGREGATI - Allegato e) al Rendiconto - Spese per macroaggregati
SPESE CORRENTI - PAGAMENTI IN C/RESIDUI (Anno 2020)

MISSIONI E PROGRAMMI \ MACROAGGREGATI		Redditi da lavoro dipendente	Imposte e tasse a carico dell'ente	Acquisto di beni e servizi	Trasferimenti correnti	Interessi passivi	Altre spese per redditi da capitale	Rimborsi e poste correttive delle entrate	Altre spese correnti	Totale
		101	102	103	104	107	108	109	110	100
04	MISSIONE 4 - Istruzione e diritto allo studio									
01	Istruzione prescolastica	0,00	0,00	0,00	0,00	0,00	0,00	0,00	0,00	0,00
02	Altri ordini di istruzione non universitaria	0,00	0,00	0,00	0,00	0,00	0,00	0,00	0,00	0,00
04	Istruzione universitaria	0,00	0,00	0,00	0,00	0,00	0,00	0,00	0,00	0,00
05	Istruzione tecnica superiore	0,00	0,00	0,00	0,00	0,00	0,00	0,00	0,00	0,00
06	Servizi ausiliari all'istruzione	0,00	0,00	0,00	0,00	0,00	0,00	0,00	0,00	0,00
07	Diritto allo studio	0,00	0,00	0,00	0,00	0,00	0,00	0,00	0,00	0,00
	TOTALE MISSIONE 4 - Istruzione e diritto allo studio	0,00	0,00	0,00	0,00	0,00	0,00	0,00	0,00	0,00
05	MISSIONE 5 - Tutela e valorizzazione dei beni e delle attività culturali									
01	Valorizzazione dei beni di interesse storico	0,00	0,00	0,00	0,00	0,00	0,00	0,00	0,00	0,00
02	Attività culturali e interventi diversi nel settore culturale	0,00	0,00	0,00	0,00	0,00	0,00	0,00	0,00	0,00
	TOTALE MISSIONE 5 - Tutela e valorizzazione dei beni e delle attività culturali	0,00	0,00	0,00	0,00	0,00	0,00	0,00	0,00	0,00
06	MISSIONE 6 - Politiche giovanili, sport e tempo libero									
01	Sport e tempo libero	0,00	0,00	0,00	0,00	0,00	0,00	0,00	0,00	0,00
02	Giovani	0,00	0,00	0,00	0,00	0,00	0,00	0,00	0,00	0,00
	TOTALE MISSIONE 6 - Politiche giovanili, sport e tempo libero	0,00	0,00	0,00	0,00	0,00	0,00	0,00	0,00	0,00
07	MISSIONE 7 - Turismo									
01	Sviluppo e la valorizzazione del turismo	4.709,93	0,00	143.537,39	71.513,86	0,00	0,00	0,00	0,00	219.761,18
	TOTALE MISSIONE 7 - Turismo	4.709,93	0,00	143.537,39	71.513,86	0,00	0,00	0,00	0,00	219.761,18
08	MISSIONE 8 - Assetto del territorio ed edilizia abitativa									
01	Urbanistica e assetto del territorio	0,00	0,00	0,00	0,00	0,00	0,00	0,00	0,00	0,00

Office Regional du Tourisme

PROSPETTO DELLE SPESE DI BILANCIO PER MISSIONI, PROGRAMMI E MACROAGGREGATI - Allegato e) al Rendiconto - Spese per macroaggregati
SPESE CORRENTI - PAGAMENTI IN C/RESIDUI (Anno 2020)

MISSIONI E PROGRAMMI \ MACROAGGREGATI		Redditi da lavoro dipendente	Imposte e tasse a carico dell'ente	Acquisto di beni e servizi	Trasferimenti correnti	Interessi passivi	Altre spese per redditi da capitale	Rimborsi e poste correttive delle entrate	Altre spese correnti	Totale
		101	102	103	104	107	108	109	110	100
02	Edilizia residenziale pubblica e locale e piani di edilizia economico-popolare	0,00	0,00	0,00	0,00	0,00	0,00	0,00	0,00	0,00
	TOTALE MISSIONE 8 - Assetto del territorio ed edilizia abitativa	0,00	0,00	0,00	0,00	0,00	0,00	0,00	0,00	0,00
09	MISSIONE 9 - Sviluppo sostenibile e tutela del territorio e dell'ambiente									
01	Difesa del suolo	0,00	0,00	0,00	0,00	0,00	0,00	0,00	0,00	0,00
02	Tutela, valorizzazione e recupero ambientale	0,00	0,00	0,00	0,00	0,00	0,00	0,00	0,00	0,00
03	Rifiuti	0,00	0,00	0,00	0,00	0,00	0,00	0,00	0,00	0,00
04	Servizio idrico integrato	0,00	0,00	0,00	0,00	0,00	0,00	0,00	0,00	0,00
05	Aree protette, parchi naturali, protezione naturalistica e forestazione	0,00	0,00	0,00	0,00	0,00	0,00	0,00	0,00	0,00
06	Tutela e valorizzazione delle risorse idriche	0,00	0,00	0,00	0,00	0,00	0,00	0,00	0,00	0,00
07	Sviluppo sostenibile territorio montano piccoli Comuni	0,00	0,00	0,00	0,00	0,00	0,00	0,00	0,00	0,00
08	Qualità dell'aria e riduzione dell'inquinamento	0,00	0,00	0,00	0,00	0,00	0,00	0,00	0,00	0,00
	TOTALE MISSIONE 9 - Sviluppo sostenibile e tutela del territorio e dell'ambiente	0,00	0,00	0,00	0,00	0,00	0,00	0,00	0,00	0,00
10	MISSIONE 10 - Trasporti e diritto alla mobilità									
01	Trasporto ferroviario	0,00	0,00	0,00	0,00	0,00	0,00	0,00	0,00	0,00
02	Trasporto pubblico locale	0,00	0,00	0,00	0,00	0,00	0,00	0,00	0,00	0,00
03	Trasporto per vie d'acqua	0,00	0,00	0,00	0,00	0,00	0,00	0,00	0,00	0,00
04	Altre modalità di trasporto	0,00	0,00	0,00	0,00	0,00	0,00	0,00	0,00	0,00
05	Viabilità e infrastrutture stradali	0,00	0,00	0,00	0,00	0,00	0,00	0,00	0,00	0,00
	TOTALE MISSIONE 10 - Trasporti e diritto alla mobilità	0,00	0,00	0,00	0,00	0,00	0,00	0,00	0,00	0,00
11	MISSIONE 11 - Soccorso civile									
01	Sistema di protezione civile	0,00	0,00	0,00	0,00	0,00	0,00	0,00	0,00	0,00

Office Regional du Tourisme

PROSPETTO DELLE SPESE DI BILANCIO PER MISSIONI, PROGRAMMI E MACROAGGREGATI - Allegato e) al Rendiconto - Spese per macroaggregati
SPESE CORRENTI - PAGAMENTI IN C/RESIDUI (Anno 2020)

MISSIONI E PROGRAMMI \ MACROAGGREGATI		Redditi da lavoro dipendente	Imposte e tasse a carico dell'ente	Acquisto di beni e servizi	Trasferimenti correnti	Interessi passivi	Altre spese per redditi da capitale	Rimborsi e poste correttive delle entrate	Altre spese correnti	Totale
		101	102	103	104	107	108	109	110	100
02	Interventi a seguito di calamità naturali	0,00	0,00	0,00	0,00	0,00	0,00	0,00	0,00	0,00
	TOTALE MISSIONE 11 - Soccorso civile	0,00	0,00	0,00	0,00	0,00	0,00	0,00	0,00	0,00
12	MISSIONE 12 - Diritti sociali, politiche sociali e famiglia									
01	Interventi per l'infanzia e i minori e per asili nido	0,00	0,00	0,00	0,00	0,00	0,00	0,00	0,00	0,00
02	Interventi per la disabilità	0,00	0,00	0,00	0,00	0,00	0,00	0,00	0,00	0,00
03	Interventi per gli anziani	0,00	0,00	0,00	0,00	0,00	0,00	0,00	0,00	0,00
04	Interventi per i soggetti a rischio di esclusione sociale	0,00	0,00	0,00	0,00	0,00	0,00	0,00	0,00	0,00
05	Interventi per le famiglie	0,00	0,00	0,00	0,00	0,00	0,00	0,00	0,00	0,00
06	Interventi per il diritto alla casa	0,00	0,00	0,00	0,00	0,00	0,00	0,00	0,00	0,00
07	Programmazione e governo della rete dei servizi sociosanitari e sociali	0,00	0,00	0,00	0,00	0,00	0,00	0,00	0,00	0,00
08	Cooperazione e associazionismo	0,00	0,00	0,00	0,00	0,00	0,00	0,00	0,00	0,00
09	Servizio necroscopico e cimiteriale	0,00	0,00	0,00	0,00	0,00	0,00	0,00	0,00	0,00
	TOTALE MISSIONE 12 - Diritti sociali, politiche sociali e famiglia	0,00	0,00	0,00	0,00	0,00	0,00	0,00	0,00	0,00
13	MISSIONE 13 - Tutela della salute									
01	Servizio sanitario regionale - finanziamento ordinario corrente per la garanzia dei LEA	0,00	0,00	0,00	0,00	0,00	0,00	0,00	0,00	0,00
02	Servizio sanitario regionale - finanziamento aggiuntivo corrente per livelli di assistenza superiori ai LEA	0,00	0,00	0,00	0,00	0,00	0,00	0,00	0,00	0,00
03	Servizio sanitario regionale - finanziamento aggiuntivo corrente per la copertura dello squilibrio di bilancio corrente	0,00	0,00	0,00	0,00	0,00	0,00	0,00	0,00	0,00
04	Servizio sanitario regionale - ripiano di disavanzi sanitari relativi ad esercizi pregressi	0,00	0,00	0,00	0,00	0,00	0,00	0,00	0,00	0,00
05	Servizio sanitario regionale - Investimenti sanitari	0,00	0,00	0,00	0,00	0,00	0,00	0,00	0,00	0,00
06	Servizio sanitario regionale - restituzione maggiori gettiti SSN	0,00	0,00	0,00	0,00	0,00	0,00	0,00	0,00	0,00

Office Regional du Tourisme

PROSPETTO DELLE SPESE DI BILANCIO PER MISSIONI, PROGRAMMI E MACROAGGREGATI - Allegato e) al Rendiconto - Spese per macroaggregati
SPESE CORRENTI - PAGAMENTI IN C/RESIDUI (Anno 2020)

MISSIONI E PROGRAMMI \ MACROAGGREGATI		Redditi da lavoro dipendente	Imposte e tasse a carico dell'ente	Acquisto di beni e servizi	Trasferimenti correnti	Interessi passivi	Altre spese per redditi da capitale	Rimborsi e poste correttive delle entrate	Altre spese correnti	Totale
		101	102	103	104	107	108	109	110	100
07	Ulteriori spese in materia sanitaria	0,00	0,00	0,00	0,00	0,00	0,00	0,00	0,00	0,00
	TOTALE MISSIONE 13 - Tutela della salute	0,00	0,00	0,00	0,00	0,00	0,00	0,00	0,00	0,00
14	MISSIONE 14 - Sviluppo economico e competitività									
01	Industria, PMI e Artigianato	0,00	0,00	0,00	0,00	0,00	0,00	0,00	0,00	0,00
02	Commercio - reti distributive - tutela dei consumatori	0,00	0,00	0,00	0,00	0,00	0,00	0,00	0,00	0,00
03	Ricerca e innovazione	0,00	0,00	0,00	0,00	0,00	0,00	0,00	0,00	0,00
04	Reti e altri servizi di pubblica utilità	0,00	0,00	0,00	0,00	0,00	0,00	0,00	0,00	0,00
	TOTALE MISSIONE 14 - Sviluppo economico e competitività	0,00	0,00	0,00	0,00	0,00	0,00	0,00	0,00	0,00
15	MISSIONE 15 - Politiche per il lavoro e la formazione professionale									
01	Servizi per lo sviluppo del mercato del lavoro	0,00	0,00	0,00	0,00	0,00	0,00	0,00	0,00	0,00
02	Formazione professionale	0,00	0,00	0,00	0,00	0,00	0,00	0,00	0,00	0,00
03	Sostegno all'occupazione	0,00	0,00	0,00	0,00	0,00	0,00	0,00	0,00	0,00
	TOTALE MISSIONE 15 - Politiche per il lavoro e la formazione professionale	0,00	0,00	0,00	0,00	0,00	0,00	0,00	0,00	0,00
16	MISSIONE 16 - Agricoltura, politiche agroalimentari e pesca									
01	Sviluppo del settore agricolo e del sistema agroalimentare	0,00	0,00	0,00	0,00	0,00	0,00	0,00	0,00	0,00
02	Caccia e pesca	0,00	0,00	0,00	0,00	0,00	0,00	0,00	0,00	0,00
	TOTALE MISSIONE 16 - Agricoltura, politiche agroalimentari e pesca	0,00	0,00	0,00	0,00	0,00	0,00	0,00	0,00	0,00
17	MISSIONE 17 - Energia e diversificazione delle fonti energetiche									
01	Fonti energetiche	0,00	0,00	0,00	0,00	0,00	0,00	0,00	0,00	0,00
	TOTALE MISSIONE 17 - Energia e diversificazione delle fonti energetiche	0,00	0,00	0,00	0,00	0,00	0,00	0,00	0,00	0,00

Office Regional du Tourisme

PROSPETTO DELLE SPESE DI BILANCIO PER MISSIONI, PROGRAMMI E MACROAGGREGATI - Allegato e) al Rendiconto - Spese per macroaggregati
SPESE CORRENTI - PAGAMENTI IN C/RESIDUI (Anno 2020)

MISSIONI E PROGRAMMI \ MACROAGGREGATI		Redditi da lavoro dipendente	Imposte e tasse a carico dell'ente	Acquisto di beni e servizi	Trasferimenti correnti	Interessi passivi	Altre spese per redditi da capitale	Rimborsi e poste correttive delle entrate	Altre spese correnti	Totale
		101	102	103	104	107	108	109	110	100
18	MISSIONE 18 - Relazioni con le altre autonomie territoriali e locali									
01	Relazioni finanziarie con le altre autonomie territoriali	0,00	0,00	0,00	0,00	0,00	0,00	0,00	0,00	0,00
	TOTALE MISSIONE 18 - Relazioni con le altre autonomie territoriali e locali	0,00	0,00	0,00	0,00	0,00	0,00	0,00	0,00	0,00
19	MISSIONE 19 - Relazioni internazionali									
01	Relazioni internazionali e Cooperazione allo sviluppo	0,00	0,00	0,00	0,00	0,00	0,00	0,00	0,00	0,00
	TOTALE MISSIONE 19 - Relazioni internazionali	0,00	0,00	0,00	0,00	0,00	0,00	0,00	0,00	0,00
20	MISSIONE 20 - Fondi e accantonamenti									
01	Fondo di riserva	0,00	0,00	0,00	0,00	0,00	0,00	0,00	0,00	0,00
02	Fondo crediti di dubbia esigibilità	0,00	0,00	0,00	0,00	0,00	0,00	0,00	0,00	0,00
03	Altri fondi	0,00	0,00	0,00	0,00	0,00	0,00	0,00	0,00	0,00
	TOTALE MISSIONE 20 - Fondi e accantonamenti	0,00	0,00	0,00	0,00	0,00	0,00	0,00	0,00	0,00
50	MISSIONE 50 - Debito pubblico									
01	Quota interessi ammortamento mutui e prestiti obbligazionari	0,00	0,00	0,00	0,00	0,00	0,00	0,00	0,00	0,00
	TOTALE MISSIONE 50 - Debito pubblico	0,00	0,00	0,00	0,00	0,00	0,00	0,00	0,00	0,00
60	MISSIONE 60 - Anticipazioni finanziarie									
01	Restituzione anticipazioni di tesoreria	0,00	0,00	0,00	0,00	0,00	0,00	0,00	0,00	0,00
	TOTALE MISSIONE 60 - Anticipazioni finanziarie	0,00	0,00	0,00	0,00	0,00	0,00	0,00	0,00	0,00
	TOTALE MACROAGGREGATI	4.709,93	1.592,68	274.887,93	71.513,86	0,00	0,00	0,00	4.003,94	356.708,34

Office Regional du Tourisme

PROSPETTO DELLE SPESE DI BILANCIO PER MISSIONI, PROGRAMMI E MACROAGGREGATI - Allegato e) al Rendiconto - Spese per macroaggregati
SPESE IN CONTO CAPITALE E SPESE PER INCREMENTO DI ATTIVITA' FINANZIARIE - PAGAMENTI IN C/COMPETENZA (Anno 2020)

MISSIONI E PROGRAMMI \ MACROAGGREGATI	Tributi in conto capitale a carico dell'ente	Investimenti fissi lordi e acquisto di terreni	Contributi agli investimenti	Altri Trasferimenti in conto capitale	Altre spese in conto capitale	Totale SPESE IN CONTO CAPITALE	Acquisizioni di attivita' finanziarie	Concessione crediti di breve termine	Concessione crediti di medio-lungo termine	Altre spese per incremento di attivita' finanziarie	Totale SPESE PER INCREMENTO DI ATTIVITA' FINANZIARIE
	201	202	203	204	205	200	301	302	303	304	300
01 MISSIONE 1 - Servizi istituzionali, generali e di gestione											
01 Organi istituzionali	0,00	0,00	0,00	0,00	0,00	0,00	0,00	0,00	0,00	0,00	0,00
02 Segreteria generale	0,00	0,00	0,00	0,00	0,00	0,00	0,00	0,00	0,00	0,00	0,00
03 Gestione economica, finanziaria, programmazione, provveditorato	0,00	16.668,00	0,00	0,00	0,00	16.668,00	0,00	0,00	0,00	0,00	0,00
04 Gestione delle entrate tributarie e servizi fiscali	0,00	0,00	0,00	0,00	0,00	0,00	0,00	0,00	0,00	0,00	0,00
05 Gestione dei beni demaniali e patrimoniali	0,00	0,00	0,00	0,00	0,00	0,00	0,00	0,00	0,00	0,00	0,00
06 Ufficio tecnico	0,00	0,00	0,00	0,00	0,00	0,00	0,00	0,00	0,00	0,00	0,00
07 Elezioni e consultazioni popolari - Anagrafe e stato civile	0,00	0,00	0,00	0,00	0,00	0,00	0,00	0,00	0,00	0,00	0,00
08 Statistica e sistemi informativi	0,00	0,00	0,00	0,00	0,00	0,00	0,00	0,00	0,00	0,00	0,00
09 Assistenza tecnico-amministrativa agli enti locali	0,00	0,00	0,00	0,00	0,00	0,00	0,00	0,00	0,00	0,00	0,00
10 Risorse umane	0,00	0,00	0,00	0,00	0,00	0,00	0,00	0,00	0,00	0,00	0,00
11 Altri servizi generali	0,00	0,00	0,00	0,00	0,00	0,00	0,00	0,00	0,00	0,00	0,00
12 Politica regionale unitaria per i servizi istituzionali, generali e di gestione (solo per Regioni)	0,00	0,00	0,00	0,00	0,00	0,00	0,00	0,00	0,00	0,00	0,00
TOTALE MISSIONE 1 - Servizi istituzionali, generali e di gestione	0,00	16.668,00	0,00	0,00	0,00	16.668,00	0,00	0,00	0,00	0,00	0,00
02 MISSIONE 2 - Giustizia											
01 Uffici giudiziari	0,00	0,00	0,00	0,00	0,00	0,00	0,00	0,00	0,00	0,00	0,00
02 Casa circondariale e altri servizi	0,00	0,00	0,00	0,00	0,00	0,00	0,00	0,00	0,00	0,00	0,00
TOTALE MISSIONE 2 - Giustizia	0,00	0,00	0,00	0,00	0,00	0,00	0,00	0,00	0,00	0,00	0,00
03 MISSIONE 3 - Ordine pubblico e sicurezza											
01 Polizia locale e amministrativa	0,00	0,00	0,00	0,00	0,00	0,00	0,00	0,00	0,00	0,00	0,00

Office Regional du Tourisme

PROSPETTO DELLE SPESE DI BILANCIO PER MISSIONI, PROGRAMMI E MACROAGGREGATI - Allegato e) al Rendiconto - Spese per macroaggregati
SPESE IN CONTO CAPITALE E SPESE PER INCREMENTO DI ATTIVITA' FINANZIARIE - PAGAMENTI IN C/COMPETENZA (Anno 2020)

MISSIONI E PROGRAMMI \ MACROAGGREGATI	Tributi in conto capitale a carico dell'ente	Investimenti fissi lordi e acquisto di terreni	Contributi agli investimenti	Altri Trasferimenti in conto capitale	Altre spese in conto capitale	Totale SPESE IN CONTO CAPITALE	Acquisizioni di attivita' finanziarie	Concessione crediti di breve termine	Concessione crediti di medio-lungo termine	Altre spese per incremento di attivita' finanziarie	Totale SPESE PER INCREMENTO DI ATTIVITA' FINANZIARIE
	201	202	203	204	205	200	301	302	303	304	300
02 Sistema integrato di sicurezza urbana	0,00	0,00	0,00	0,00	0,00	0,00	0,00	0,00	0,00	0,00	0,00
TOTALE MISSIONE 3 - Ordine pubblico e sicurezza	0,00	0,00	0,00	0,00	0,00	0,00	0,00	0,00	0,00	0,00	0,00
04 MISSIONE 4 - Istruzione e diritto allo studio											
01 Istruzione prescolastica	0,00	0,00	0,00	0,00	0,00	0,00	0,00	0,00	0,00	0,00	0,00
02 Altri ordini di istruzione non universitaria	0,00	0,00	0,00	0,00	0,00	0,00	0,00	0,00	0,00	0,00	0,00
04 Istruzione universitaria	0,00	0,00	0,00	0,00	0,00	0,00	0,00	0,00	0,00	0,00	0,00
05 Istruzione tecnica superiore	0,00	0,00	0,00	0,00	0,00	0,00	0,00	0,00	0,00	0,00	0,00
06 Servizi ausiliari all'istruzione	0,00	0,00	0,00	0,00	0,00	0,00	0,00	0,00	0,00	0,00	0,00
07 Diritto allo studio	0,00	0,00	0,00	0,00	0,00	0,00	0,00	0,00	0,00	0,00	0,00
TOTALE MISSIONE 4 - Istruzione e diritto allo studio	0,00	0,00	0,00	0,00	0,00	0,00	0,00	0,00	0,00	0,00	0,00
05 MISSIONE 5 - Tutela e valorizzazione dei beni e delle attività culturali											
01 Valorizzazione dei beni di interesse storico	0,00	0,00	0,00	0,00	0,00	0,00	0,00	0,00	0,00	0,00	0,00
02 Attività culturali e interventi diversi nel settore culturale	0,00	0,00	0,00	0,00	0,00	0,00	0,00	0,00	0,00	0,00	0,00
TOTALE MISSIONE 5 - Tutela e valorizzazione dei beni e delle attività culturali	0,00	0,00	0,00	0,00	0,00	0,00	0,00	0,00	0,00	0,00	0,00
06 MISSIONE 6 - Politiche giovanili, sport e tempo libero											
01 Sport e tempo libero	0,00	0,00	0,00	0,00	0,00	0,00	0,00	0,00	0,00	0,00	0,00
02 Giovani	0,00	0,00	0,00	0,00	0,00	0,00	0,00	0,00	0,00	0,00	0,00
TOTALE MISSIONE 6 - Politiche giovanili, sport e tempo libero	0,00	0,00	0,00	0,00	0,00	0,00	0,00	0,00	0,00	0,00	0,00
07 MISSIONE 7 - Turismo											

Office Regional du Tourisme

PROSPETTO DELLE SPESE DI BILANCIO PER MISSIONI, PROGRAMMI E MACROAGGREGATI - Allegato e) al Rendiconto - Spese per macroaggregati
SPESE IN CONTO CAPITALE E SPESE PER INCREMENTO DI ATTIVITA' FINANZIARIE - PAGAMENTI IN C/COMPETENZA (Anno 2020)

MISSIONI E PROGRAMMI \ MACROAGGREGATI		Tributi in conto capitale a carico dell'ente	Investimenti fissi lordi e acquisto di terreni	Contributi agli investimenti	Altri Trasferimenti in conto capitale	Altre spese in conto capitale	Totale SPESE IN CONTO CAPITALE	Acquisizioni di attivita' finanziarie	Concessione crediti di breve termine	Concessione crediti di medio-lungo termine	Altre spese per incremento di attivita' finanziarie	Totale SPESE PER INCREMENTO DI ATTIVITA' FINANZIARIE
		201	202	203	204	205	200	301	302	303	304	300
01	Sviluppo e la valorizzazione del turismo	0,00	13.092,87	0,00	0,00	0,00	13.092,87	0,00	0,00	0,00	0,00	0,00
TOTALE MISSIONE 7 - Turismo		0,00	13.092,87	0,00	0,00	0,00	13.092,87	0,00	0,00	0,00	0,00	0,00
08	MISSIONE 8 - Assetto del territorio ed edilizia abitativa											
01	Urbanistica e assetto del territorio	0,00	0,00	0,00	0,00	0,00	0,00	0,00	0,00	0,00	0,00	0,00
02	Edilizia residenziale pubblica e locale e piani di edilizia economico-popolare	0,00	0,00	0,00	0,00	0,00	0,00	0,00	0,00	0,00	0,00	0,00
TOTALE MISSIONE 8 - Assetto del territorio ed edilizia abitativa		0,00	0,00	0,00	0,00	0,00	0,00	0,00	0,00	0,00	0,00	0,00
09	MISSIONE 9 - Sviluppo sostenibile e tutela del territorio e dell'ambiente											
01	Difesa del suolo	0,00	0,00	0,00	0,00	0,00	0,00	0,00	0,00	0,00	0,00	0,00
02	Tutela, valorizzazione e recupero ambientale	0,00	0,00	0,00	0,00	0,00	0,00	0,00	0,00	0,00	0,00	0,00
03	Rifiuti	0,00	0,00	0,00	0,00	0,00	0,00	0,00	0,00	0,00	0,00	0,00
04	Servizio idrico integrato	0,00	0,00	0,00	0,00	0,00	0,00	0,00	0,00	0,00	0,00	0,00
05	Aree protette, parchi naturali, protezione naturalistica e forestazione	0,00	0,00	0,00	0,00	0,00	0,00	0,00	0,00	0,00	0,00	0,00
06	Tutela e valorizzazione delle risorse idriche	0,00	0,00	0,00	0,00	0,00	0,00	0,00	0,00	0,00	0,00	0,00
07	Sviluppo sostenibile territorio montano piccoli Comuni	0,00	0,00	0,00	0,00	0,00	0,00	0,00	0,00	0,00	0,00	0,00
08	Qualità dell'aria e riduzione dell'inquinamento	0,00	0,00	0,00	0,00	0,00	0,00	0,00	0,00	0,00	0,00	0,00
TOTALE MISSIONE 9 - Sviluppo sostenibile e tutela del territorio e dell'ambiente		0,00	0,00	0,00	0,00	0,00	0,00	0,00	0,00	0,00	0,00	0,00
10	MISSIONE 10 - Trasporti e diritto alla mobilità											
01	Trasporto ferroviario	0,00	0,00	0,00	0,00	0,00	0,00	0,00	0,00	0,00	0,00	0,00
02	Trasporto pubblico locale	0,00	0,00	0,00	0,00	0,00	0,00	0,00	0,00	0,00	0,00	0,00

Office Regional du Tourisme

PROSPETTO DELLE SPESE DI BILANCIO PER MISSIONI, PROGRAMMI E MACROAGGREGATI - Allegato e) al Rendiconto - Spese per macroaggregati
SPESE IN CONTO CAPITALE E SPESE PER INCREMENTO DI ATTIVITA' FINANZIARIE - PAGAMENTI IN C/COMPETENZA (Anno 2020)

MISSIONI E PROGRAMMI \ MACROAGGREGATI	Tributi in conto capitale a carico dell'ente	Investimenti fissi lordi e acquisto di terreni	Contributi agli investimenti	Altri Trasferimenti in conto capitale	Altre spese in conto capitale	Totale SPESE IN CONTO CAPITALE	Acquisizioni di attivita' finanziarie	Concessione crediti di breve termine	Concessione crediti di medio-lungo termine	Altre spese per incremento di attivita' finanziarie	Totale SPESE PER INCREMENTO DI ATTIVITA' FINANZIARIE
	201	202	203	204	205	200	301	302	303	304	300
03 Trasporto per vie d'acqua	0,00	0,00	0,00	0,00	0,00	0,00	0,00	0,00	0,00	0,00	0,00
04 Altre modalita' di trasporto	0,00	0,00	0,00	0,00	0,00	0,00	0,00	0,00	0,00	0,00	0,00
05 Viabilita' e infrastrutture stradali	0,00	0,00	0,00	0,00	0,00	0,00	0,00	0,00	0,00	0,00	0,00
TOTALE MISSIONE 10 - Trasporti e diritto alla mobilita'	0,00	0,00	0,00	0,00	0,00	0,00	0,00	0,00	0,00	0,00	0,00
11 MISSIONE 11 - Soccorso civile											
01 Sistema di protezione civile	0,00	0,00	0,00	0,00	0,00	0,00	0,00	0,00	0,00	0,00	0,00
02 Interventi a seguito di calamita' naturali	0,00	0,00	0,00	0,00	0,00	0,00	0,00	0,00	0,00	0,00	0,00
TOTALE MISSIONE 11 - Soccorso civile	0,00	0,00	0,00	0,00	0,00	0,00	0,00	0,00	0,00	0,00	0,00
12 MISSIONE 12 - Diritti sociali, politiche sociali e famiglia											
01 Interventi per l'infanzia e i minori e per asili nido	0,00	0,00	0,00	0,00	0,00	0,00	0,00	0,00	0,00	0,00	0,00
02 Interventi per la disabilita'	0,00	0,00	0,00	0,00	0,00	0,00	0,00	0,00	0,00	0,00	0,00
03 Interventi per gli anziani	0,00	0,00	0,00	0,00	0,00	0,00	0,00	0,00	0,00	0,00	0,00
04 Interventi per i soggetti a rischio di esclusione sociale	0,00	0,00	0,00	0,00	0,00	0,00	0,00	0,00	0,00	0,00	0,00
05 Interventi per le famiglie	0,00	0,00	0,00	0,00	0,00	0,00	0,00	0,00	0,00	0,00	0,00
06 Interventi per il diritto alla casa	0,00	0,00	0,00	0,00	0,00	0,00	0,00	0,00	0,00	0,00	0,00
07 Programmazione e governo della rete dei servizi sociosanitari e sociali	0,00	0,00	0,00	0,00	0,00	0,00	0,00	0,00	0,00	0,00	0,00
08 Cooperazione e associazionismo	0,00	0,00	0,00	0,00	0,00	0,00	0,00	0,00	0,00	0,00	0,00
09 Servizio necroscopico e cimiteriale	0,00	0,00	0,00	0,00	0,00	0,00	0,00	0,00	0,00	0,00	0,00
TOTALE MISSIONE 12 - Diritti sociali, politiche sociali e famiglia	0,00	0,00	0,00	0,00	0,00	0,00	0,00	0,00	0,00	0,00	0,00
13 MISSIONE 13 - Tutela della salute											

Office Regional du Tourisme

PROSPETTO DELLE SPESE DI BILANCIO PER MISSIONI, PROGRAMMI E MACROAGGREGATI - Allegato e) al Rendiconto - Spese per macroaggregati
SPESE IN CONTO CAPITALE E SPESE PER INCREMENTO DI ATTIVITA' FINANZIARIE - PAGAMENTI IN C/COMPETENZA (Anno 2020)

MISSIONI E PROGRAMMI \ MACROAGGREGATI	Tributi in conto capitale a carico dell'ente	Investimenti fissi lordi e acquisto di terreni	Contributi agli investimenti	Altri Trasferimenti in conto capitale	Altre spese in conto capitale	Totale SPESE IN CONTO CAPITALE	Acquisizioni di attivita' finanziarie	Concessione crediti di breve termine	Concessione crediti di medio-lungo termine	Altre spese per incremento di attivita' finanziarie	Totale SPESE PER INCREMENTO DI ATTIVITA' FINANZIARIE
	201	202	203	204	205	200	301	302	303	304	300
04 Servizio sanitario regionale - ripiano di disavanzi sanitari relativi ad esercizi pregressi	0,00	0,00	0,00	0,00	0,00	0,00	0,00	0,00	0,00	0,00	0,00
05 Servizio sanitario regionale - Investimenti sanitari	0,00	0,00	0,00	0,00	0,00	0,00	0,00	0,00	0,00	0,00	0,00
07 Ulteriori spese in materia sanitaria	0,00	0,00	0,00	0,00	0,00	0,00	0,00	0,00	0,00	0,00	0,00
TOTALE MISSIONE 13 - Tutela della salute	0,00	0,00	0,00	0,00	0,00	0,00	0,00	0,00	0,00	0,00	0,00
14 MISSIONE 14 - Sviluppo economico e competitività											
01 Industria, PMI e Artigianato	0,00	0,00	0,00	0,00	0,00	0,00	0,00	0,00	0,00	0,00	0,00
02 Commercio - reti distributive - tutela dei consumatori	0,00	0,00	0,00	0,00	0,00	0,00	0,00	0,00	0,00	0,00	0,00
03 Ricerca e innovazione	0,00	0,00	0,00	0,00	0,00	0,00	0,00	0,00	0,00	0,00	0,00
04 Reti e altri servizi di pubblica utilità	0,00	0,00	0,00	0,00	0,00	0,00	0,00	0,00	0,00	0,00	0,00
TOTALE MISSIONE 14 - Sviluppo economico e competitività	0,00	0,00	0,00	0,00	0,00	0,00	0,00	0,00	0,00	0,00	0,00
15 MISSIONE 15 - Politiche per il lavoro e la formazione professionale											
01 Servizi per lo sviluppo del mercato del lavoro	0,00	0,00	0,00	0,00	0,00	0,00	0,00	0,00	0,00	0,00	0,00
02 Formazione professionale	0,00	0,00	0,00	0,00	0,00	0,00	0,00	0,00	0,00	0,00	0,00
03 Sostegno all'occupazione	0,00	0,00	0,00	0,00	0,00	0,00	0,00	0,00	0,00	0,00	0,00
TOTALE MISSIONE 15 - Politiche per il lavoro e la formazione professionale	0,00	0,00	0,00	0,00	0,00	0,00	0,00	0,00	0,00	0,00	0,00
16 MISSIONE 16 - Agricoltura, politiche agroalimentari e pesca											
01 Sviluppo del settore agricolo e del sistema agroalimentare	0,00	0,00	0,00	0,00	0,00	0,00	0,00	0,00	0,00	0,00	0,00
02 Caccia e pesca	0,00	0,00	0,00	0,00	0,00	0,00	0,00	0,00	0,00	0,00	0,00
TOTALE MISSIONE 16 - Agricoltura, politiche agroalimentari e pesca	0,00	0,00	0,00	0,00	0,00	0,00	0,00	0,00	0,00	0,00	0,00

Office Regional du Tourisme

PROSPETTO DELLE SPESE DI BILANCIO PER MISSIONI, PROGRAMMI E MACROAGGREGATI - Allegato e) al Rendiconto - Spese per macroaggregati
SPESE IN CONTO CAPITALE E SPESE PER INCREMENTO DI ATTIVITA' FINANZIARIE - PAGAMENTI IN C/COMPETENZA (Anno 2020)

MISSIONI E PROGRAMMI \ MACROAGGREGATI	Tributi in conto capitale a carico dell'ente	Investimenti fissi lordi e acquisto di terreni	Contributi agli investimenti	Altri Trasferimenti in conto capitale	Altre spese in conto capitale	Totale SPESE IN CONTO CAPITALE	Acquisizioni di attivita' finanziarie	Concessione crediti di breve termine	Concessione crediti di medio-lungo termine	Altre spese per incremento di attivita' finanziarie	Totale SPESE PER INCREMENTO DI ATTIVITA' FINANZIARIE
	201	202	203	204	205	200	301	302	303	304	300
17 MISSIONE 17 - Energia e diversificazione delle fonti energetiche											
01 Fonti energetiche	0,00	0,00	0,00	0,00	0,00	0,00	0,00	0,00	0,00	0,00	0,00
TOTALE MISSIONE 17 - Energia e diversificazione delle fonti energetiche	0,00	0,00	0,00	0,00	0,00	0,00	0,00	0,00	0,00	0,00	0,00
18 MISSIONE 18 - Relazioni con le altre autonomie territoriali e locali											
01 Relazioni finanziarie con le altre autonomie territoriali	0,00	0,00	0,00	0,00	0,00	0,00	0,00	0,00	0,00	0,00	0,00
TOTALE MISSIONE 18 - Relazioni con le altre autonomie territoriali e locali	0,00	0,00	0,00	0,00	0,00	0,00	0,00	0,00	0,00	0,00	0,00
19 MISSIONE 19 - Relazioni internazionali											
01 Relazioni internazionali e Cooperazione allo sviluppo	0,00	0,00	0,00	0,00	0,00	0,00	0,00	0,00	0,00	0,00	0,00
TOTALE MISSIONE 19 - Relazioni internazionali	0,00	0,00	0,00	0,00	0,00	0,00	0,00	0,00	0,00	0,00	0,00
20 MISSIONE 20 - Fondi e accantonamenti											
01 Fondo di riserva	0,00	0,00	0,00	0,00	0,00	0,00	0,00	0,00	0,00	0,00	0,00
02 Fondo crediti di dubbia esigibilità	0,00	0,00	0,00	0,00	0,00	0,00	0,00	0,00	0,00	0,00	0,00
03 Altri fondi	0,00	0,00	0,00	0,00	0,00	0,00	0,00	0,00	0,00	0,00	0,00
TOTALE MISSIONE 20 - Fondi e accantonamenti	0,00	0,00	0,00	0,00	0,00	0,00	0,00	0,00	0,00	0,00	0,00
TOTALE MACROAGGREGATI	0,00	29.760,87	0,00	0,00	0,00	29.760,87	0,00	0,00	0,00	0,00	0,00

Office Regional du Tourisme

PROSPETTO DELLE SPESE DI BILANCIO PER MISSIONI, PROGRAMMI E MACROAGGREGATI - Allegato e) al Rendiconto - Spese per macroaggregati
SPESE IN CONTO CAPITALE E SPESE PER INCREMENTO DI ATTIVITA' FINANZIARIE - PAGAMENTI IN C/RESIDUI (Anno 2020)

MISSIONI E PROGRAMMI \ MACROAGGREGATI	Tributi in conto capitale a carico dell'ente	Investimenti fissi lordi e acquisto di terreni	Contributi agli investimenti	Altri Trasferimenti in conto capitale	Altre spese in conto capitale	Totale SPESE IN CONTO CAPITALE	Acquisizioni di attivita' finanziarie	Concessione crediti di breve termine	Concessione crediti di medio-lungo termine	Altre spese per incremento di attivita' finanziarie	Totale SPESE PER INCREMENTO DI ATTIVITA' FINANZIARIE
	201	202	203	204	205	200	301	302	303	304	300
01 MISSIONE 1 - Servizi istituzionali, generali e di gestione											
01 Organi istituzionali	0,00	0,00	0,00	0,00	0,00	0,00	0,00	0,00	0,00	0,00	0,00
02 Segreteria generale	0,00	0,00	0,00	0,00	0,00	0,00	0,00	0,00	0,00	0,00	0,00
03 Gestione economica, finanziaria, programmazione, provveditorato	0,00	46.316,93	0,00	0,00	0,00	46.316,93	0,00	0,00	0,00	0,00	0,00
04 Gestione delle entrate tributarie e servizi fiscali	0,00	0,00	0,00	0,00	0,00	0,00	0,00	0,00	0,00	0,00	0,00
05 Gestione dei beni demaniali e patrimoniali	0,00	0,00	0,00	0,00	0,00	0,00	0,00	0,00	0,00	0,00	0,00
06 Ufficio tecnico	0,00	0,00	0,00	0,00	0,00	0,00	0,00	0,00	0,00	0,00	0,00
07 Elezioni e consultazioni popolari - Anagrafe e stato civile	0,00	0,00	0,00	0,00	0,00	0,00	0,00	0,00	0,00	0,00	0,00
08 Statistica e sistemi informativi	0,00	0,00	0,00	0,00	0,00	0,00	0,00	0,00	0,00	0,00	0,00
09 Assistenza tecnico-amministrativa agli enti locali	0,00	0,00	0,00	0,00	0,00	0,00	0,00	0,00	0,00	0,00	0,00
10 Risorse umane	0,00	0,00	0,00	0,00	0,00	0,00	0,00	0,00	0,00	0,00	0,00
11 Altri servizi generali	0,00	0,00	0,00	0,00	0,00	0,00	0,00	0,00	0,00	0,00	0,00
12 Politica regionale unitaria per i servizi istituzionali, generali e di gestione (solo per Regioni)	0,00	0,00	0,00	0,00	0,00	0,00	0,00	0,00	0,00	0,00	0,00
TOTALE MISSIONE 1 - Servizi istituzionali, generali e di gestione	0,00	46.316,93	0,00	0,00	0,00	46.316,93	0,00	0,00	0,00	0,00	0,00
02 MISSIONE 2 - Giustizia											
01 Uffici giudiziari	0,00	0,00	0,00	0,00	0,00	0,00	0,00	0,00	0,00	0,00	0,00
02 Casa circondariale e altri servizi	0,00	0,00	0,00	0,00	0,00	0,00	0,00	0,00	0,00	0,00	0,00
TOTALE MISSIONE 2 - Giustizia	0,00	0,00	0,00	0,00	0,00	0,00	0,00	0,00	0,00	0,00	0,00
03 MISSIONE 3 - Ordine pubblico e sicurezza											
01 Polizia locale e amministrativa	0,00	0,00	0,00	0,00	0,00	0,00	0,00	0,00	0,00	0,00	0,00

Office Regional du Tourisme

PROSPETTO DELLE SPESE DI BILANCIO PER MISSIONI, PROGRAMMI E MACROAGGREGATI - Allegato e) al Rendiconto - Spese per macroaggregati
SPESE IN CONTO CAPITALE E SPESE PER INCREMENTO DI ATTIVITA' FINANZIARIE - PAGAMENTI IN C/RESIDUI (Anno 2020)

MISSIONI E PROGRAMMI \ MACROAGGREGATI	Tributi in conto capitale a carico dell'ente	Investimenti fissi lordi e acquisto di terreni	Contributi agli investimenti	Altri Trasferimenti in conto capitale	Altre spese in conto capitale	Totale SPESE IN CONTO CAPITALE	Acquisizioni di attivita' finanziarie	Concessione crediti di breve termine	Concessione crediti di medio-lungo termine	Altre spese per incremento di attivita' finanziarie	Totale SPESE PER INCREMENTO DI ATTIVITA' FINANZIARIE
	201	202	203	204	205	200	301	302	303	304	300
02 Sistema integrato di sicurezza urbana	0,00	0,00	0,00	0,00	0,00	0,00	0,00	0,00	0,00	0,00	0,00
TOTALE MISSIONE 3 - Ordine pubblico e sicurezza	0,00	0,00	0,00	0,00	0,00	0,00	0,00	0,00	0,00	0,00	0,00
04 MISSIONE 4 - Istruzione e diritto allo studio											
01 Istruzione prescolastica	0,00	0,00	0,00	0,00	0,00	0,00	0,00	0,00	0,00	0,00	0,00
02 Altri ordini di istruzione non universitaria	0,00	0,00	0,00	0,00	0,00	0,00	0,00	0,00	0,00	0,00	0,00
04 Istruzione universitaria	0,00	0,00	0,00	0,00	0,00	0,00	0,00	0,00	0,00	0,00	0,00
05 Istruzione tecnica superiore	0,00	0,00	0,00	0,00	0,00	0,00	0,00	0,00	0,00	0,00	0,00
06 Servizi ausiliari all'istruzione	0,00	0,00	0,00	0,00	0,00	0,00	0,00	0,00	0,00	0,00	0,00
07 Diritto allo studio	0,00	0,00	0,00	0,00	0,00	0,00	0,00	0,00	0,00	0,00	0,00
TOTALE MISSIONE 4 - Istruzione e diritto allo studio	0,00	0,00	0,00	0,00	0,00	0,00	0,00	0,00	0,00	0,00	0,00
05 MISSIONE 5 - Tutela e valorizzazione dei beni e delle attività culturali											
01 Valorizzazione dei beni di interesse storico	0,00	0,00	0,00	0,00	0,00	0,00	0,00	0,00	0,00	0,00	0,00
02 Attività culturali e interventi diversi nel settore culturale	0,00	0,00	0,00	0,00	0,00	0,00	0,00	0,00	0,00	0,00	0,00
TOTALE MISSIONE 5 - Tutela e valorizzazione dei beni e delle attività culturali	0,00	0,00	0,00	0,00	0,00	0,00	0,00	0,00	0,00	0,00	0,00
06 MISSIONE 6 - Politiche giovanili, sport e tempo libero											
01 Sport e tempo libero	0,00	0,00	0,00	0,00	0,00	0,00	0,00	0,00	0,00	0,00	0,00
02 Giovani	0,00	0,00	0,00	0,00	0,00	0,00	0,00	0,00	0,00	0,00	0,00
TOTALE MISSIONE 6 - Politiche giovanili, sport e tempo libero	0,00	0,00	0,00	0,00	0,00	0,00	0,00	0,00	0,00	0,00	0,00
07 MISSIONE 7 - Turismo											

Office Regional du Tourisme

**PROSPETTO DELLE SPESE DI BILANCIO PER MISSIONI, PROGRAMMI E MACROAGGREGATI - Allegato e) al Rendiconto - Spese per macroaggregati
SPESE IN CONTO CAPITALE E SPESE PER INCREMENTO DI ATTIVITA' FINANZIARIE - PAGAMENTI IN C/RESIDUI (Anno 2020)**

MISSIONI E PROGRAMMI \ MACROAGGREGATI		Tributi in conto capitale a carico dell'ente	Investimenti fissi lordi e acquisto di terreni	Contributi agli investimenti	Altri Trasferimenti in conto capitale	Altre spese in conto capitale	Totale SPESE IN CONTO CAPITALE	Acquisizioni di attivita' finanziarie	Concessione crediti di breve termine	Concessione crediti di medio-lungo termine	Altre spese per incremento di attivita' finanziarie	Totale SPESE PER INCREMENTO DI ATTIVITA' FINANZIARIE
		201	202	203	204	205	200	301	302	303	304	300
01	Sviluppo e la valorizzazione del turismo	0,00	17.870,56	0,00	0,00	0,00	17.870,56	0,00	0,00	0,00	0,00	0,00
	TOTALE MISSIONE 7 - Turismo	0,00	17.870,56	0,00	0,00	0,00	17.870,56	0,00	0,00	0,00	0,00	0,00
08	MISSIONE 8 - Assetto del territorio ed edilizia abitativa											
01	Urbanistica e assetto del territorio	0,00	0,00	0,00	0,00	0,00	0,00	0,00	0,00	0,00	0,00	0,00
02	Edilizia residenziale pubblica e locale e piani di edilizia economico-popolare	0,00	0,00	0,00	0,00	0,00	0,00	0,00	0,00	0,00	0,00	0,00
	TOTALE MISSIONE 8 - Assetto del territorio ed edilizia abitativa	0,00	0,00	0,00	0,00	0,00	0,00	0,00	0,00	0,00	0,00	0,00
09	MISSIONE 9 - Sviluppo sostenibile e tutela del territorio e dell'ambiente											
01	Difesa del suolo	0,00	0,00	0,00	0,00	0,00	0,00	0,00	0,00	0,00	0,00	0,00
02	Tutela, valorizzazione e recupero ambientale	0,00	0,00	0,00	0,00	0,00	0,00	0,00	0,00	0,00	0,00	0,00
03	Rifiuti	0,00	0,00	0,00	0,00	0,00	0,00	0,00	0,00	0,00	0,00	0,00
04	Servizio idrico integrato	0,00	0,00	0,00	0,00	0,00	0,00	0,00	0,00	0,00	0,00	0,00
05	Aree protette, parchi naturali, protezione naturalistica e forestazione	0,00	0,00	0,00	0,00	0,00	0,00	0,00	0,00	0,00	0,00	0,00
06	Tutela e valorizzazione delle risorse idriche	0,00	0,00	0,00	0,00	0,00	0,00	0,00	0,00	0,00	0,00	0,00
07	Sviluppo sostenibile territorio montano piccoli Comuni	0,00	0,00	0,00	0,00	0,00	0,00	0,00	0,00	0,00	0,00	0,00
08	Qualità dell'aria e riduzione dell'inquinamento	0,00	0,00	0,00	0,00	0,00	0,00	0,00	0,00	0,00	0,00	0,00
	TOTALE MISSIONE 9 - Sviluppo sostenibile e tutela del territorio e dell'ambiente	0,00	0,00	0,00	0,00	0,00	0,00	0,00	0,00	0,00	0,00	0,00
10	MISSIONE 10 - Trasporti e diritto alla mobilità											
01	Trasporto ferroviario	0,00	0,00	0,00	0,00	0,00	0,00	0,00	0,00	0,00	0,00	0,00
02	Trasporto pubblico locale	0,00	0,00	0,00	0,00	0,00	0,00	0,00	0,00	0,00	0,00	0,00

Office Regional du Tourisme

PROSPETTO DELLE SPESE DI BILANCIO PER MISSIONI, PROGRAMMI E MACROAGGREGATI - Allegato e) al Rendiconto - Spese per macroaggregati
SPESE IN CONTO CAPITALE E SPESE PER INCREMENTO DI ATTIVITA' FINANZIARIE - PAGAMENTI IN C/RESIDUI (Anno 2020)

MISSIONI E PROGRAMMI \ MACROAGGREGATI	Tributi in conto capitale a carico dell'ente	Investimenti fissi lordi e acquisto di terreni	Contributi agli investimenti	Altri Trasferimenti in conto capitale	Altre spese in conto capitale	Totale SPESE IN CONTO CAPITALE	Acquisizioni di attivita' finanziarie	Concessione crediti di breve termine	Concessione crediti di medio-lungo termine	Altre spese per incremento di attivita' finanziarie	Totale SPESE PER INCREMENTO DI ATTIVITA' FINANZIARIE
	201	202	203	204	205	200	301	302	303	304	300
03 Trasporto per vie d'acqua	0,00	0,00	0,00	0,00	0,00	0,00	0,00	0,00	0,00	0,00	0,00
04 Altre modalità di trasporto	0,00	0,00	0,00	0,00	0,00	0,00	0,00	0,00	0,00	0,00	0,00
05 Viabilità e infrastrutture stradali	0,00	0,00	0,00	0,00	0,00	0,00	0,00	0,00	0,00	0,00	0,00
TOTALE MISSIONE 10 - Trasporti e diritto alla mobilità	0,00	0,00	0,00	0,00	0,00	0,00	0,00	0,00	0,00	0,00	0,00
11 MISSIONE 11 - Soccorso civile											
01 Sistema di protezione civile	0,00	0,00	0,00	0,00	0,00	0,00	0,00	0,00	0,00	0,00	0,00
02 Interventi a seguito di calamità naturali	0,00	0,00	0,00	0,00	0,00	0,00	0,00	0,00	0,00	0,00	0,00
TOTALE MISSIONE 11 - Soccorso civile	0,00	0,00	0,00	0,00	0,00	0,00	0,00	0,00	0,00	0,00	0,00
12 MISSIONE 12 - Diritti sociali, politiche sociali e famiglia											
01 Interventi per l'infanzia e i minori e per asili nido	0,00	0,00	0,00	0,00	0,00	0,00	0,00	0,00	0,00	0,00	0,00
02 Interventi per la disabilità	0,00	0,00	0,00	0,00	0,00	0,00	0,00	0,00	0,00	0,00	0,00
03 Interventi per gli anziani	0,00	0,00	0,00	0,00	0,00	0,00	0,00	0,00	0,00	0,00	0,00
04 Interventi per i soggetti a rischio di esclusione sociale	0,00	0,00	0,00	0,00	0,00	0,00	0,00	0,00	0,00	0,00	0,00
05 Interventi per le famiglie	0,00	0,00	0,00	0,00	0,00	0,00	0,00	0,00	0,00	0,00	0,00
06 Interventi per il diritto alla casa	0,00	0,00	0,00	0,00	0,00	0,00	0,00	0,00	0,00	0,00	0,00
07 Programmazione e governo della rete dei servizi socio-sanitari e sociali	0,00	0,00	0,00	0,00	0,00	0,00	0,00	0,00	0,00	0,00	0,00
08 Cooperazione e associazionismo	0,00	0,00	0,00	0,00	0,00	0,00	0,00	0,00	0,00	0,00	0,00
09 Servizio necroscopico e cimiteriale	0,00	0,00	0,00	0,00	0,00	0,00	0,00	0,00	0,00	0,00	0,00
TOTALE MISSIONE 12 - Diritti sociali, politiche sociali e famiglia	0,00	0,00	0,00	0,00	0,00	0,00	0,00	0,00	0,00	0,00	0,00
13 MISSIONE 13 - Tutela della salute											

Office Regional du Tourisme

PROSPETTO DELLE SPESE DI BILANCIO PER MISSIONI, PROGRAMMI E MACROAGGREGATI - Allegato e) al Rendiconto - Spese per macroaggregati
SPESE IN CONTO CAPITALE E SPESE PER INCREMENTO DI ATTIVITA' FINANZIARIE - PAGAMENTI IN C/RESIDUI (Anno 2020)

MISSIONI E PROGRAMMI \ MACROAGGREGATI	Tributi in conto capitale a carico dell'ente	Investimenti fissi lordi e acquisto di terreni	Contributi agli investimenti	Altri Trasferimenti in conto capitale	Altre spese in conto capitale	Totale SPESE IN CONTO CAPITALE	Acquisizioni di attivita' finanziarie	Concessione crediti di breve termine	Concessione crediti di medio-lungo termine	Altre spese per incremento di attivita' finanziarie	Totale SPESE PER INCREMENTO DI ATTIVITA' FINANZIARIE
	201	202	203	204	205	200	301	302	303	304	300
04 Servizio sanitario regionale - ripiano di disavanzi sanitari relativi ad esercizi pregressi	0,00	0,00	0,00	0,00	0,00	0,00	0,00	0,00	0,00	0,00	0,00
05 Servizio sanitario regionale - Investimenti sanitari	0,00	0,00	0,00	0,00	0,00	0,00	0,00	0,00	0,00	0,00	0,00
07 Ulteriori spese in materia sanitaria	0,00	0,00	0,00	0,00	0,00	0,00	0,00	0,00	0,00	0,00	0,00
TOTALE MISSIONE 13 - Tutela della salute	0,00	0,00	0,00	0,00	0,00	0,00	0,00	0,00	0,00	0,00	0,00
14 MISSIONE 14 - Sviluppo economico e competitività											
01 Industria, PMI e Artigianato	0,00	0,00	0,00	0,00	0,00	0,00	0,00	0,00	0,00	0,00	0,00
02 Commercio - reti distributive - tutela dei consumatori	0,00	0,00	0,00	0,00	0,00	0,00	0,00	0,00	0,00	0,00	0,00
03 Ricerca e innovazione	0,00	0,00	0,00	0,00	0,00	0,00	0,00	0,00	0,00	0,00	0,00
04 Reti e altri servizi di pubblica utilità	0,00	0,00	0,00	0,00	0,00	0,00	0,00	0,00	0,00	0,00	0,00
TOTALE MISSIONE 14 - Sviluppo economico e competitività	0,00	0,00	0,00	0,00	0,00	0,00	0,00	0,00	0,00	0,00	0,00
15 MISSIONE 15 - Politiche per il lavoro e la formazione professionale											
01 Servizi per lo sviluppo del mercato del lavoro	0,00	0,00	0,00	0,00	0,00	0,00	0,00	0,00	0,00	0,00	0,00
02 Formazione professionale	0,00	0,00	0,00	0,00	0,00	0,00	0,00	0,00	0,00	0,00	0,00
03 Sostegno all'occupazione	0,00	0,00	0,00	0,00	0,00	0,00	0,00	0,00	0,00	0,00	0,00
TOTALE MISSIONE 15 - Politiche per il lavoro e la formazione professionale	0,00	0,00	0,00	0,00	0,00	0,00	0,00	0,00	0,00	0,00	0,00
16 MISSIONE 16 - Agricoltura, politiche agroalimentari e pesca											
01 Sviluppo del settore agricolo e del sistema agroalimentare	0,00	0,00	0,00	0,00	0,00	0,00	0,00	0,00	0,00	0,00	0,00
02 Caccia e pesca	0,00	0,00	0,00	0,00	0,00	0,00	0,00	0,00	0,00	0,00	0,00
TOTALE MISSIONE 16 - Agricoltura, politiche agroalimentari e pesca	0,00	0,00	0,00	0,00	0,00	0,00	0,00	0,00	0,00	0,00	0,00

Office Regional du Tourisme

PROSPETTO DELLE SPESE DI BILANCIO PER MISSIONI, PROGRAMMI E MACROAGGREGATI - Allegato e) al Rendiconto - Spese per macroaggregati
SPESE IN CONTO CAPITALE E SPESE PER INCREMENTO DI ATTIVITA' FINANZIARIE - PAGAMENTI IN C/RESIDUI (Anno 2020)

MISSIONI E PROGRAMMI \ MACROAGGREGATI	Tributi in conto capitale a carico dell'ente	Investimenti fissi lordi e acquisto di terreni	Contributi agli investimenti	Altri Trasferimenti in conto capitale	Altre spese in conto capitale	Totale SPESE IN CONTO CAPITALE	Acquisizioni di attivita' finanziarie	Concessione crediti di breve termine	Concessione crediti di medio-lungo termine	Altre spese per incremento di attivita' finanziarie	Totale SPESE PER INCREMENTO DI ATTIVITA' FINANZIARIE
	201	202	203	204	205	200	301	302	303	304	300
17 MISSIONE 17 - Energia e diversificazione delle fonti energetiche											
01 Fonti energetiche	0,00	0,00	0,00	0,00	0,00	0,00	0,00	0,00	0,00	0,00	0,00
TOTALE MISSIONE 17 - Energia e diversificazione delle fonti energetiche	0,00	0,00	0,00	0,00	0,00	0,00	0,00	0,00	0,00	0,00	0,00
18 MISSIONE 18 - Relazioni con le altre autonomie territoriali e locali											
01 Relazioni finanziarie con le altre autonomie territoriali	0,00	0,00	0,00	0,00	0,00	0,00	0,00	0,00	0,00	0,00	0,00
TOTALE MISSIONE 18 - Relazioni con le altre autonomie territoriali e locali	0,00	0,00	0,00	0,00	0,00	0,00	0,00	0,00	0,00	0,00	0,00
19 MISSIONE 19 - Relazioni internazionali											
01 Relazioni internazionali e Cooperazione allo sviluppo	0,00	0,00	0,00	0,00	0,00	0,00	0,00	0,00	0,00	0,00	0,00
TOTALE MISSIONE 19 - Relazioni internazionali	0,00	0,00	0,00	0,00	0,00	0,00	0,00	0,00	0,00	0,00	0,00
20 MISSIONE 20 - Fondi e accantonamenti											
01 Fondo di riserva	0,00	0,00	0,00	0,00	0,00	0,00	0,00	0,00	0,00	0,00	0,00
02 Fondo crediti di dubbia esigibilità	0,00	0,00	0,00	0,00	0,00	0,00	0,00	0,00	0,00	0,00	0,00
03 Altri fondi	0,00	0,00	0,00	0,00	0,00	0,00	0,00	0,00	0,00	0,00	0,00
TOTALE MISSIONE 20 - Fondi e accantonamenti	0,00	0,00	0,00	0,00	0,00	0,00	0,00	0,00	0,00	0,00	0,00
TOTALE MACROAGGREGATI	0,00	64.187,49	0,00	0,00	0,00	64.187,49	0,00	0,00	0,00	0,00	0,00

Office Regional du Tourisme

Allegato f) al Rendiconto - Accertamenti pluriennali

ACCERTAMENTI ASSUNTI NELL'ESERCIZIO DI RIFERIMENTO E NEGLI ESERCIZI PRECEDENTI IMPUTATI ALL'ANNO SUCCESSIVO CUI SI RIFERISCE IL RENDICONTO E SEGUENTI (Anno 2020)

TITOLI E TIPOLOGIE DI ENTRATA		Anno 2021		Anno 2022		Anni successivi
		Previsioni di competenza	Accertamenti	Previsioni di competenza del bilancio pluriennale	Accertamenti	Accertamenti
TITOLO 1 - Entrate correnti di natura tributaria, contributiva e perequativa						
10101	Tipologia 101 - Imposte tasse e proventi assimilati	0,00	0,00	0,00	0,00	0,00
10102	Tipologia 102 - Tributi destinati al finanziamento della sanità (solo per le Regioni)	0,00	0,00	0,00	0,00	0,00
10103	Tipologia 103- Tributi devoluti e regolati alle autonomie speciali (solo per le Regioni)	0,00	0,00	0,00	0,00	0,00
10104	Tipologia 104 - Compartecipazioni di tributi	0,00	0,00	0,00	0,00	0,00
10301	Tipologia 301 - Fondi perequativi da Amministrazioni Centrali	0,00	0,00	0,00	0,00	0,00
10302	Tipologia 302 - Fondi perequativi dalla Regione o Provincia autonoma (solo per Enti locali)	0,00	0,00	0,00	0,00	0,00
10000	Totale TITOLO 1	0,00	0,00	0,00	0,00	0,00
TITOLO 2 - Trasferimenti correnti						
20101	Tipologia 101 - Trasferimenti correnti da Amministrazioni pubbliche	3.320.000,00	0,00	3.320.000,00	0,00	0,00
20102	Tipologia 102 - Trasferimenti correnti da Famiglie	0,00	0,00	0,00	0,00	0,00
20103	Tipologia 103 - Trasferimenti correnti da Imprese	0,00	0,00	0,00	0,00	0,00
20104	Tipologia 104 - Trasferimenti correnti da Istituzioni Sociali Private	0,00	0,00	0,00	0,00	0,00
20105	Tipologia 105 - Trasferimenti correnti dall'Unione europea e dal Resto del Mondo	27.716,67	0,00	0,00	0,00	0,00
20000	Totale TITOLO 2	3.347.716,67	0,00	3.320.000,00	0,00	0,00
TITOLO 3 - Entrate extratributarie						
30100	Tipologia 100 - Vendita di beni e servizi e proventi derivanti dalla gestione dei beni	28.000,00	6.096,00	28.000,00	400,00	0,00
30200	Tipologia 200 - Proventi derivanti dall'attività di controllo e repressione delle irregolarità e degli illeciti	0,00	0,00	0,00	0,00	0,00
30300	Tipologia 300 - Interessi attivi	10,00	0,00	10,00	0,00	0,00
30400	Tipologia 400 - Altre entrate da redditi da capitale	0,00	0,00	0,00	0,00	0,00
30500	Tipologia 500 - Rimborsi e altre entrate correnti	11.000,00	4.313,30	12.500,00	0,00	0,00
30000	Totale TITOLO 3	39.010,00	10.409,30	40.510,00	400,00	0,00
TITOLO 4 - Entrate in conto capitale						
40100	Tipologia 100 - Tributi in conto capitale	0,00	0,00	0,00	0,00	0,00
40200	Tipologia 200 - Contributi agli investimenti	0,00	0,00	0,00	0,00	0,00
40300	Tipologia 300 - Altri trasferimenti in conto capitale	0,00	0,00	0,00	0,00	0,00
40400	Tipologia 400 - Entrate da alienazione di beni materiali e immateriali	0,00	0,00	0,00	0,00	0,00
40500	Tipologia 500 - Altre entrate in conto capitale	0,00	0,00	0,00	0,00	0,00
40000	Totale TITOLO 4	0,00	0,00	0,00	0,00	0,00
TITOLO 5 - Entrate da riduzione di attività finanziarie						
50100	Tipologia 100 - Alienazione di attività finanziarie	0,00	0,00	0,00	0,00	0,00
50200	Tipologia 200 - Riscossione crediti di breve termine	0,00	0,00	0,00	0,00	0,00
50300	Tipologia 300 - Riscossione crediti di medio e lungo termine	0,00	0,00	0,00	0,00	0,00
50400	Tipologia 400 - Altre entrate per riduzione di attività finanziarie	0,00	0,00	0,00	0,00	0,00
50000	Totale TITOLO 5	0,00	0,00	0,00	0,00	0,00
TITOLO 6 - Accensione prestiti						
60100	Tipologia 100 - Emissione di titoli obbligazionari	0,00	0,00	0,00	0,00	0,00
60200	Tipologia 200 - Accensione Prestiti a breve termine	0,00	0,00	0,00	0,00	0,00
60300	Tipologia 300 - Accensione Mutui e altri finanziamenti a medio lungo termine	0,00	0,00	0,00	0,00	0,00
60400	Tipologia 400 - Altre forme di indebitamento	0,00	0,00	0,00	0,00	0,00
60000	Totale TITOLO 6	0,00	0,00	0,00	0,00	0,00
TITOLO 9 - Entrate per conto terzi e partite di giro						
90100	Tipologia 100 - Entrate per partite di giro	1.121.000,00	0,00	1.121.000,00	0,00	0,00
90200	Tipologia 200 - Entrate per conto terzi	0,00	0,00	0,00	0,00	0,00
90000	Totale TITOLO 9	1.121.000,00	0,00	1.121.000,00	0,00	0,00
TOTALE ACCERTAMENTI		4.507.726,67	10.409,30	4.481.510,00	400,00	0,00

Office Regional du Tourisme

Allegato g) al Rendiconto - Impegni pluriennali

IMPEGNI ASSUNTI NELL'ESERCIZIO DI RIFERIMENTO E NEGLI ESERCIZI PRECEDENTI IMPUTATI ALL'ANNO SUCCESSIVO CUI SI RIFERISCE IL RENDICONTO E SEGUENTI (Anno 2020)

TITOLI E MACROAGGREGATI DI SPESA		Anno 2021		Anno 2022		Anni successivi
		Previsioni di competenza	Impegni	Previsioni di competenza del bilancio pluriennale	Impegni	Impegni
TITOLO 1 - Spese correnti						
101	Redditi da lavoro dipendente	2.197.889,07	0,00	2.137.760,00	0,00	0,00
102	Imposte e tasse a carico dell'ente	143.300,00	731,20	143.300,00	0,00	0,00
103	Acquisto di beni e servizi	922.416,67	373.342,07	897.200,00	223.433,11	57.728,90
104	Trasferimenti correnti	130.000,00	0,00	130.000,00	0,00	0,00
105	Trasferimenti di tributi (solo per le Regioni)	0,00	0,00	0,00	0,00	0,00
106	Fondi perequativi (solo per le Regioni)	0,00	0,00	0,00	0,00	0,00
107	Interessi passivi	0,00	0,00	0,00	0,00	0,00
108	Altre spese per redditi da capitale	0,00	0,00	0,00	0,00	0,00
109	Rimborsi e poste correttive delle entrate	0,00	0,00	0,00	0,00	0,00
110	Altre spese correnti	41.250,00	834,00	40.250,00	0,00	0,00
100	Totale TITOLO 1	3.434.855,74	374.907,27	3.348.510,00	223.433,11	57.728,90
TITOLO 2 - Spese in conto capitale						
201	Tributi in conto capitale a carico dell'ente	0,00	0,00	0,00	0,00	0,00
202	Investimenti fissi lordi e acquisto di terreni	16.880,00	0,00	15.660,00	0,00	0,00
203	Contributi agli investimenti	0,00	0,00	0,00	0,00	0,00
204	Altri trasferimenti in conto capitale	0,00	0,00	0,00	0,00	0,00
205	Altre spese in conto capitale	0,00	0,00	0,00	0,00	0,00
200	Totale TITOLO 2	16.880,00	0,00	15.660,00	0,00	0,00
TITOLO 3 - Spese per incremento di attività finanziarie						
301	Acquisizioni di attività finanziarie	0,00	0,00	0,00	0,00	0,00
302	Concessione crediti di breve termine	0,00	0,00	0,00	0,00	0,00
303	Concessione crediti di medio-lungo termine	0,00	0,00	0,00	0,00	0,00
304	Altre spese per incremento di attività finanziarie	0,00	0,00	0,00	0,00	0,00
300	Totale TITOLO 3	0,00	0,00	0,00	0,00	0,00
TITOLO 4 - Rimborso di prestiti						
401	Rimborso di titoli obbligazionari	0,00	0,00	0,00	0,00	0,00
402	Rimborso prestiti a breve termine	0,00	0,00	0,00	0,00	0,00
403	Rimborso mutui e altri finanziamenti a medio lungo termine	0,00	0,00	0,00	0,00	0,00
404	Rimborso di altre forme di indebitamento	0,00	0,00	0,00	0,00	0,00
405	Fondi per rimborso prestiti	0,00	0,00	0,00	0,00	0,00
400	Totale TITOLO 4	0,00	0,00	0,00	0,00	0,00
TITOLO 5 - Chiusura Anticipazioni ricevute da istituto tesoriere/cassiere						
501	Chiusura Anticipazioni ricevute da istituto tesoriere/cassiere	0,00	0,00	0,00	0,00	0,00
500	Totale TITOLO 5	0,00	0,00	0,00	0,00	0,00
TITOLO 7 - Uscite per conto terzi e partite di giro						
701	Uscite per partite di giro	1.121.000,00	0,00	1.121.000,00	0,00	0,00
702	Uscite per conto terzi	0,00	0,00	0,00	0,00	0,00
700	Totale TITOLO 7	1.121.000,00	0,00	1.121.000,00	0,00	0,00
TOTALE IMPEGNI		4.572.735,74	374.907,27	4.485.170,00	223.433,11	57.728,90

Office Regional du Tourisme

Allegato E) al Rendiconto - Spese per macroaggregati

RIEPILOGO SPESE PER TITOLI E MACROAGGREGATI (Anno 2020)

IMPEGNI

	TITOLI E MACROAGGREGATI DI SPESA	Totale	- di cui non ricorrenti
	TITOLO 1 - Spese correnti		
101	Redditi da lavoro dipendente	1.910.062,57	0,00
102	Imposte e tasse a carico dell'ente	128.298,94	0,00
103	Acquisto di beni e servizi	708.465,02	12.428,89
104	Trasferimenti correnti	1.284.739,86	1.200.000,00
105	Trasferimenti di tributi (solo per le Regioni)	0,00	0,00
106	Fondi perequativi (solo per le Regioni)	0,00	0,00
107	Interessi passivi	0,00	0,00
108	Altre spese per redditi da capitale	0,00	0,00
109	Rimborsi e poste correttive delle entrate	0,00	0,00
110	Altre spese correnti	21.835,54	0,00
100	Totale TITOLO 1	4.053.401,93	1.212.428,89
	TITOLO 2 - Spese in conto capitale		
201	Tributi in conto capitale a carico dell'ente	0,00	0,00
202	Investimenti fissi lordi e acquisto di terreni	118.472,71	84.967,13
203	Contributi agli investimenti	0,00	0,00
204	Altri trasferimenti in conto capitale	0,00	0,00
205	Altre spese in conto capitale	0,00	0,00
200	Totale TITOLO 2	118.472,71	84.967,13
	TITOLO 3 - Spese per incremento di attività finanziarie		
301	Acquisizioni di attività finanziarie	0,00	0,00
302	Concessione crediti di breve termine	0,00	0,00
303	Concessione crediti di medio-lungo termine	0,00	0,00
304	Altre spese per incremento di attività finanziarie	0,00	0,00
300	Totale TITOLO 3	0,00	0,00
	TITOLO 4 - Rimborso di prestiti		
401	Rimborso di titoli obbligazionari	0,00	0,00
402	Rimborso prestiti a breve termine	0,00	0,00
403	Rimborso mutui e altri finanziamenti a medio lungo termine	0,00	0,00
404	Rimborso di altre forme di indebitamento	0,00	0,00
405	Fondi per rimborso prestiti	0,00	0,00
400	Totale TITOLO 4	0,00	0,00
	TITOLO 5 - Chiusura Anticipazioni ricevute da istituto tesoriere/cassiere		
501	Chiusura Anticipazioni ricevute da istituto tesoriere/cassiere	0,00	0,00
500	Totale TITOLO 5	0,00	0,00
	TITOLO 7 - Uscite per conto terzi e partite di giro		
701	Uscite per partite di giro	930.964,14	0,00
702	Uscite per conto terzi	0,00	0,00
700	Totale TITOLO 7	930.964,14	0,00
	TOTALE IMPEGNI	5.102.838,78	1.297.396,02

Office Regional du Tourisme

CONTO DEL BILANCIO (Anno 2020) - RIEPILOGO GENERALE DELLE SPESE PER MISSIONI

Allegato n.10 - Rendiconto della gestione

MISSIONE	DENOMINAZIONE	RESIDUI PASSIVI AL 1/1/2020 (RS)	PAGAMENTI IN C/RESIDUI (PR)	RIACCERTAMENTO RESIDUI (R)		RESIDUI PASSIVI DA ESERCIZI PRECEDENTI (EP=RS-PR+R)				
		PREVISIONI DEFINITIVE DI COMPETENZA (CP)	PAGAMENTI IN C/COMPETENZA (PC)	IMPEGNI (I)	ECONOMIE DI COMPETENZA (ECP=CP-I-FPV)	RESIDUI PASSIVI DA ESERCIZIO DI COMPET. (EC=I-PC)				
		PREVISIONI DEFINITIVE DI CASSA (CS)	TOTALE PAGAMENTI (TP=PR+PC)	FONDO PLURIENNALE VINCOLATO (FPV)		TOTALE RESIDUI PASSIVI DA RIPORTARE (TR=EP+EC)				
	<i>DISAVANZO DI AMMINISTRAZIONE</i>	CP	0,00							
	<i>DISAVANZO DERIVANTE DA DEBITO AUTORIZZATO E NON CONTRATTO</i>	CP	0,00							
<i>MISSIONE</i>	<i>01 Servizi istituzionali, generali e di gestione</i>	RS	255.973,46	PR	183.264,09	R	-37.592,79	EP	35.116,58	
		CP	884.710,40	PC	430.477,16	I	652.587,44	ECP	221.122,96	
		CS	1.129.683,86	TP	613.741,25	FPV	11.000,00		TR	257.226,86
<i>MISSIONE</i>	<i>07 Turismo</i>	RS	288.931,48	PR	237.631,74	R	-22.253,74	EP	29.046,00	
		CP	2.747.893,12	PC	2.209.478,28	I	2.319.287,20	ECP	374.596,85	
		CS	2.982.815,53	TP	2.447.110,02	FPV	54.009,07		TR	138.854,92
<i>MISSIONE</i>	<i>18 Relazioni con le altre autonomie territoriali e locali</i>	RS	0,00	PR	0,00	R	0,00	EP	0,00	
		CP	1.200.000,00	PC	1.200.000,00	I	1.200.000,00	ECP	0,00	
		CS	1.200.000,00	TP	1.200.000,00	FPV	0,00		TR	0,00
<i>MISSIONE</i>	<i>20 Fondi e accantonamenti</i>	RS	0,00	PR	0,00	R	0,00	EP	0,00	
		CP	13.139,60	PC	0,00	I	0,00	ECP	13.139,60	
		CS	6.889,60	TP	0,00	FPV	0,00		TR	0,00
<i>MISSIONE</i>	<i>99 Servizi per conto terzi</i>	RS	53.103,66	PR	53.103,66	R	0,00	EP	0,00	
		CP	1.171.000,00	PC	920.346,19	I	930.964,14	ECP	240.035,86	
		CS	1.224.103,66	TP	973.449,85	FPV	0,00		TR	10.617,95

Office Regional du Tourisme

CONTO DEL BILANCIO (Anno 2020) - RIEPILOGO GENERALE DELLE SPESE PER MISSIONI

Allegato n.10 - Rendiconto della gestione

MISSIONE	DENOMINAZIONE	RESIDUI PASSIVI AL 1/1/2020 (RS)	PAGAMENTI IN C/RESIDUI (PR)	RIACCERTAMENTO RESIDUI (R)		RESIDUI PASSIVI DA ESERCIZI PRECEDENTI (EP=RS-PR+R)
		PREVISIONI DEFINITIVE DI COMPETENZA (CP)	PAGAMENTI IN C/COMPETENZA (PC)	IMPEGNI (I)	ECONOMIE DI COMPETENZA (ECP=CP-I-FPV)	RESIDUI PASSIVI DA ESERCIZIO DI COMPET. (EC=I-PC)
		PREVISIONI DEFINITIVE DI CASSA (CS)	TOTALE PAGAMENTI (TP=PR+PC)	FONDO PLURIENNALE VINCOLATO (FPV)		TOTALE RESIDUI PASSIVI DA RIPORTARE (TR=EP+EC)

TOTALE MISSIONI		RS	598.008,60	PR	473.999,49	R	-59.846,53	EP	64.162,58
		CP	6.016.743,12	PC	4.760.301,63	I	5.102.838,78	ECP	848.895,27
		CS	6.543.492,65	TP	5.234.301,12	FPV	65.009,07	TR	406.699,73
TOTALE GENERALE DELLE SPESE		RS	598.008,60	PR	473.999,49	R	-59.846,53	EP	64.162,58
		CP	6.016.743,12	PC	4.760.301,63	I	5.102.838,78	ECP	848.895,27
		CS	6.543.492,65	TP	5.234.301,12	FPV	65.009,07	TR	406.699,73

Office Regional du Tourisme

Allegato c) - Fondo crediti di dubbia esigibilità

COMPOSIZIONE DELL'ACCANTONAMENTO AL FONDO CREDITI DI DUBBIA ESIGIBILITA' E AL FONDO SVALUTAZIONE CREDITI (Anno 2020)

TIPOLOGIA	DENOMINAZIONE	RESIDUI ATTIVI FORMATI NELL'ESERCIZIO CUI SI RIFERISCE IL RENDICONTO (a)	RESIDUI ATTIVI DEGLI ESERCIZI PRECEDENTI (b)	TOTALE RESIDUI ATTIVI (c) = (a) + (b)	IMPORTO MINIMO DEL FONDO (d)	FONDO CREDITI DI DUBBIA ESIGIBILITA' (e)	% di accantonamento di fondo crediti di dubbia esigibilità (f) = (e) / (c)
ENTRATE CORRENTI DI NATURA TRIBUTARIA, CONTRIBUTIVA E PEREQUATIVA							
1010100	Tipologia 101: Imposte, tasse e proventi assimilati di cui accertati per cassa sulla base del principio contabile 3.7 Tipologia 101: Imposte, tasse e proventi assimilati non accertati per cassa	0,00 0,00 0,00	0,00 0,00 0,00	0,00 0,00 0,00	0,00	0,00	0,00%
1010200	Tipologia 102: Tributi destinati al finanziamento della sanità (solo per le Regioni) di cui accertati per cassa sulla base del principio contabile 3.7 Tipologia 102: Tributi destinati al finanziamento della sanità non accertati per cassa	0,00 0,00 0,00	0,00 0,00 0,00	0,00 0,00 0,00	0,00	0,00	0,00%
1010300	Tipologia 103: Tributi devoluti e regolati alle autonomie speciali (solo per le Regioni) di cui accertati per cassa sulla base del principio contabile 3.7 Tipologia 103: Tributi devoluti e regolati alle autonomie speciali non accertati per cassa	0,00 0,00 0,00	0,00 0,00 0,00	0,00 0,00 0,00	0,00	0,00	0,00%
1010400	Tipologia 104: Compartecipazioni di tributi	0,00	0,00	0,00	0,00	0,00	0,00%
1030100	Tipologia 301: Fondi perequativi da Amministrazioni Centrali	0,00	0,00	0,00	0,00	0,00	0,00%
1030200	Tipologia 302: Fondi perequativi dalla Regione o Provincia autonoma (solo per gli Enti locali)	0,00	0,00	0,00	0,00	0,00	0,00%
1000000	TOTALE TITOLO 1	0,00	0,00	0,00	0,00	0,00	0,00%
TRASFERIMENTI CORRENTI							
2010100	Tipologia 101: Trasferimenti correnti da Amministrazioni pubbliche	0,00	0,00	0,00	-	-	-
2010200	Tipologia 102: Trasferimenti correnti da Famiglie	0,00	0,00	0,00	0,00	0,00	0,00%
2010300	Tipologia 103: Trasferimenti correnti da Imprese	0,00	0,00	0,00	0,00	0,00	0,00%
2010400	Tipologia 104: Trasferimenti correnti da Istituzioni Sociali Private	0,00	0,00	0,00	0,00	0,00	0,00%
2010500	Tipologia 105: Trasferimenti correnti dall'Unione Europea e dal Resto del Mondo Trasferimenti correnti dall'Unione Europea Trasferimenti correnti dal Resto del Mondo	0,00 0,00 0,00	0,00 0,00 0,00	0,00 0,00 0,00	- - -	- - -	- - -
2000000	TOTALE TITOLO 2	0,00	0,00	0,00	0,00	0,00	0,00%
ENTRATE EXTRATRIBUTARIE							
3010000	Tipologia 100: Vendita di beni e servizi e proventi derivanti dalla gestione dei beni	3.160,24	0,00	3.160,24	0,00	0,00	0,00%
3020000	Tipologia 200: Proventi derivanti dall'attività di controllo e repressione delle irregolarità e degli illeciti	0,00	0,00	0,00	0,00	0,00	0,00%
3030000	Tipologia 300: Interessi attivi	0,09	0,00	0,09	0,00	0,00	0,00%
3040000	Tipologia 400: Altre entrate da redditi da capitale	0,00	0,00	0,00	0,00	0,00	0,00%
3050000	Tipologia 500: Rimborsi e altre entrate correnti	7.765,79	0,00	7.765,79	0,00	0,00	0,00%
3000000	TOTALE TITOLO 3	10.926,12	0,00	10.926,12	0,00	0,00	
ENTRATE IN CONTO CAPITALE							
4010000	Tipologia 100: Tributi in conto capitale	0,00	0,00	0,00	0,00	0,00	0,00%
4020000	Tipologia 200: Contributi agli investimenti Contributi agli investimenti da amministrazioni pubbliche Contributi agli investimenti da UE Tipologia 200: Contributi agli investimenti al netto dei contributi da PA e da UE	0,00 0,00 0,00 0,00	0,00 0,00 0,00 0,00	0,00 0,00 0,00 0,00	- - -	- - -	- - -
4030000	Tipologia 300: Altri trasferimenti in conto capitale Altri trasferimenti in conto capitale da amministrazioni pubbliche Altri trasferimenti in conto capitale da UE Tipologia 300: Altri trasferimenti in conto capitale al netto dei trasferimenti da PA e da UE	0,00 0,00 0,00 0,00	0,00 0,00 0,00 0,00	0,00 0,00 0,00 0,00	0,00 - -	0,00 - -	0,00 - -
4040000	Tipologia 400: Entrate da alienazione di beni materiali e immateriali	0,00	0,00	0,00	0,00	0,00	0,00%
4050000	Tipologia 500: Altre entrate in conto capitale	0,00	0,00	0,00	0,00	0,00	0,00%
4000000	TOTALE TITOLO 4	0,00	0,00	0,00	0,00	0,00	
ENTRATE DA RIDUZIONE DI ATTIVITA' FINANZIARIE							
5010000	Tipologia 100: Alienazione di attività finanziarie	0,00	0,00	0,00	0,00	0,00	0,00%
5020000	Tipologia 200: Riscossione crediti di breve termine	0,00	0,00	0,00	0,00	0,00	0,00%
5030000	Tipologia 300: Riscossione crediti di medio-lungo termine	0,00	0,00	0,00	0,00	0,00	0,00%
5040000	Tipologia 400: Altre entrate per riduzione di attività finanziarie	0,00	0,00	0,00	0,00	0,00	0,00%
5000000	TOTALE TITOLO 5	0,00	0,00	0,00	0,00	0,00	
TOTALE GENERALE		10.926,12	0,00	10.926,12	0,00	0,00	0,00%
DI CUI FONDO CREDITI DI DUBBIA ESIGIBILITA' IN C/CAPITALE		0,00	0,00	0,00	0,00	0,00	0,00%
DI CUI FONDO CREDITI DI DUBBIA ESIGIBILITA' DI PARTE CORRENTE		10.926,12	0,00	10.926,12	0,00	0,00	0,00%

COMPOSIZIONE FONDO SVALUTAZIONE CREDITI	TOTALE CREDITI	FONDO SVALUTAZIONE CREDITI
RESIDUI ATTIVI NEL CONTO DEL BILANCIO	10.926,12	0,00
CREDITI STRALCIATI DAL CONTO DEL BILANCIO	0,00	0,00
ACCERTAMENTI IMPUTATI AGLI ESERCIZI SUCCESSIVI A QUELLO CUI IL RENDICONTO SI RIFERISCE	0,00	0,00
TOTALE	10.926,12	0,00

Office Regional du Tourisme

Allegato b) al Rendiconto - Fondo pluriennale vincolato

COMPOSIZIONE PER MISSIONI E PROGRAMMI DEL FONDO PLURIENNALE VINCOLATO DELL'ESERCIZIO 2020 - 2021 - 2022 DEL BILANCIO (Anno 2020)

MISSIONI E PROGRAMMI	Fondo pluriennale vincolato al 31 dicembre dell'esercizio 2019	Spese impegnate negli esercizi precedenti e imputate all'esercizio 2020 e coperte dal fondo pluriennale vincolato	Riaccertamento degli impegni di cui alla lettera b) effettuata nel corso dell'esercizio 2020 (cd. economie di impegno)	Riaccertamento degli impegni di cui alla lettera b) effettuata nel corso dell'esercizio 2020 (cd. economie di impegno)	Quota del fondo pluriennale vincolato al 31 dicembre dell'esercizio 2019 rinvitata all'esercizio 2021 e successivi	Spese impegnate nell'esercizio 2020 con imputazione all'esercizio 2021 e coperte dal fondo pluriennale vincolato	Spese impegnate nell'esercizio 2020 con imputazione all'esercizio 2022 e coperte dal fondo pluriennale vincolato	Spese impegnate nell'esercizio 2020 con imputazione a esercizi successivi a quelli considerati nel bilancio pluriennale e coperte dal fondo pluriennale vincolato	Fondo pluriennale vincolato al 31 dicembre dell'esercizio 2020
	(a)	(b)	(x)	(y)	(z) = (a)-(b)-(x)-(y)	(d)	(e)	(f)	(g) = (z) + (d) + (e) + (f)
01 MISSIONE 1 - Servizi istituzionali, generali e di gestione									
01 Organi istituzionali	0,00	0,00	0,00	0,00	0,00	0,00	0,00	0,00	0,00
02 Segreteria generale	11.000,00	9.962,64	1.037,36	0,00	0,00	11.000,00	0,00	0,00	11.000,00
03 Gestione economica, finanziaria, programmazione, provveditorato	0,00	0,00	0,00	0,00	0,00	0,00	0,00	0,00	0,00
04 Gestione delle entrate tributarie e servizi fiscali	0,00	0,00	0,00	0,00	0,00	0,00	0,00	0,00	0,00
05 Gestione dei beni demaniali e patrimoniali	0,00	0,00	0,00	0,00	0,00	0,00	0,00	0,00	0,00
06 Ufficio tecnico	0,00	0,00	0,00	0,00	0,00	0,00	0,00	0,00	0,00
07 Elezioni e consultazioni popolari - Anagrafe e stato civile	0,00	0,00	0,00	0,00	0,00	0,00	0,00	0,00	0,00
08 Statistica e sistemi informativi	0,00	0,00	0,00	0,00	0,00	0,00	0,00	0,00	0,00
09 Assistenza tecnico-amministrativa agli enti locali	0,00	0,00	0,00	0,00	0,00	0,00	0,00	0,00	0,00
10 Risorse umane	0,00	0,00	0,00	0,00	0,00	0,00	0,00	0,00	0,00
11 Altri servizi generali	0,00	0,00	0,00	0,00	0,00	0,00	0,00	0,00	0,00
12 Politica regionale unitaria per i servizi istituzionali, generali e di gestione (solo per le Regioni)	0,00	0,00	0,00	0,00	0,00	0,00	0,00	0,00	0,00
TOTALE MISSIONE 1 - Servizi istituzionali e generali, di gestione e di controllo	11.000,00	9.962,64	1.037,36	0,00	0,00	11.000,00	0,00	0,00	11.000,00
02 MISSIONE 2 - Giustizia									
01 Uffici giudiziari	0,00	0,00	0,00	0,00	0,00	0,00	0,00	0,00	0,00
02 Casa circondariale e altri servizi	0,00	0,00	0,00	0,00	0,00	0,00	0,00	0,00	0,00
03 Politica regionale unitaria per la giustizia (solo per le Regioni)	0,00	0,00	0,00	0,00	0,00	0,00	0,00	0,00	0,00
TOTALE MISSIONE 2 - Giustizia	0,00	0,00	0,00	0,00	0,00	0,00	0,00	0,00	0,00
03 MISSIONE 3 - Ordine pubblico e sicurezza									
01 Polizia locale e amministrativa	0,00	0,00	0,00	0,00	0,00	0,00	0,00	0,00	0,00
02 Sistema integrato di sicurezza urbana	0,00	0,00	0,00	0,00	0,00	0,00	0,00	0,00	0,00
03 Politica regionale unitaria per l'ordine pubblico e la sicurezza (solo per le Regioni)	0,00	0,00	0,00	0,00	0,00	0,00	0,00	0,00	0,00
TOTALE MISSIONE 3 - Ordine pubblico e sicurezza	0,00	0,00	0,00	0,00	0,00	0,00	0,00	0,00	0,00
04 MISSIONE 4 - Istruzione e diritto allo studio									
01 Istruzione prescolastica	0,00	0,00	0,00	0,00	0,00	0,00	0,00	0,00	0,00
02 Altri ordini di istruzione non universitari	0,00	0,00	0,00	0,00	0,00	0,00	0,00	0,00	0,00
03 Edilizia scolastica (solo per le Regioni)	0,00	0,00	0,00	0,00	0,00	0,00	0,00	0,00	0,00
04 Istruzione universitaria	0,00	0,00	0,00	0,00	0,00	0,00	0,00	0,00	0,00
05 Istruzione tecnica superiore	0,00	0,00	0,00	0,00	0,00	0,00	0,00	0,00	0,00
06 Servizi ausiliari all'istruzione	0,00	0,00	0,00	0,00	0,00	0,00	0,00	0,00	0,00
07 Diritto allo studio	0,00	0,00	0,00	0,00	0,00	0,00	0,00	0,00	0,00
08 Politica regionale unitaria per l'istruzione e il diritto allo studio (solo per le Regioni)	0,00	0,00	0,00	0,00	0,00	0,00	0,00	0,00	0,00
TOTALE MISSIONE 4 - Istruzione e diritto allo studio	0,00	0,00	0,00	0,00	0,00	0,00	0,00	0,00	0,00
05 MISSIONE 5 - Tutela e valorizzazione dei beni e delle attività culturali									
01 Valorizzazione dei beni di interesse storico	0,00	0,00	0,00	0,00	0,00	0,00	0,00	0,00	0,00
02 Attività culturali e interventi diversi nel settore culturale	0,00	0,00	0,00	0,00	0,00	0,00	0,00	0,00	0,00
03 Politica regionale unitaria per la tutela dei beni e delle attività culturali (solo per le Regioni)	0,00	0,00	0,00	0,00	0,00	0,00	0,00	0,00	0,00
TOTALE MISSIONE 5 - Tutela e valorizzazione dei beni e delle attività culturali	0,00	0,00	0,00	0,00	0,00	0,00	0,00	0,00	0,00
06 MISSIONE 6 - Politiche giovanili, sport e tempo libero									
01 Sport e tempo libero	0,00	0,00	0,00	0,00	0,00	0,00	0,00	0,00	0,00
02 Giovani	0,00	0,00	0,00	0,00	0,00	0,00	0,00	0,00	0,00
03 Politica regionale unitaria per i giovani, lo sport e il tempo libero (solo per le Regioni)	0,00	0,00	0,00	0,00	0,00	0,00	0,00	0,00	0,00
TOTALE MISSIONE 6 - Politiche giovanili, sport e tempo libero	0,00	0,00	0,00	0,00	0,00	0,00	0,00	0,00	0,00
07 MISSIONE 7 - Turismo									
01 Sviluppo e valorizzazione del turismo	63.733,12	58.853,12	0,00	0,00	4.880,00	49.129,07	0,00	0,00	54.009,07
02 Politica regionale unitaria per il turismo (solo per le Regioni)	0,00	0,00	0,00	0,00	0,00	0,00	0,00	0,00	0,00
TOTALE MISSIONE 7 - Turismo	63.733,12	58.853,12	0,00	0,00	4.880,00	49.129,07	0,00	0,00	54.009,07
08 MISSIONE 8 - Assetto del territorio ed edilizia abitativa									
01 Urbanistica assetto del territorio	0,00	0,00	0,00	0,00	0,00	0,00	0,00	0,00	0,00
02 Edilizia residenziale pubblica e locale e piani di edilizia economico popolare	0,00	0,00	0,00	0,00	0,00	0,00	0,00	0,00	0,00
03 Politica regionale unitaria per l'assetto del territorio e l'edilizia abitativa (solo per le Regioni)	0,00	0,00	0,00	0,00	0,00	0,00	0,00	0,00	0,00
TOTALE MISSIONE 8 - Assetto del territorio ed edilizia abitativa	0,00	0,00	0,00	0,00	0,00	0,00	0,00	0,00	0,00
09 MISSIONE 9 - Sviluppo sostenibile e tutela del territorio e dell'ambiente									
01 Difesa del suolo	0,00	0,00	0,00	0,00	0,00	0,00	0,00	0,00	0,00
02 Tutela, valorizzazione e recupero ambientale	0,00	0,00	0,00	0,00	0,00	0,00	0,00	0,00	0,00
03 Rifiuti	0,00	0,00	0,00	0,00	0,00	0,00	0,00	0,00	0,00
04 Servizio idrico integrato	0,00	0,00	0,00	0,00	0,00	0,00	0,00	0,00	0,00
05 Aree protette, parchi naturali, protezione naturalistica e forestazione	0,00	0,00	0,00	0,00	0,00	0,00	0,00	0,00	0,00
06 Tutela e valorizzazione delle risorse idriche	0,00	0,00	0,00	0,00	0,00	0,00	0,00	0,00	0,00
07 Sviluppo sostenibile territorio montano piccoli Comuni	0,00	0,00	0,00	0,00	0,00	0,00	0,00	0,00	0,00
08 Qualità dell'aria e riduzione dell'inquinamento	0,00	0,00	0,00	0,00	0,00	0,00	0,00	0,00	0,00
09 Politica regionale unitaria per lo sviluppo sostenibile e la tutela del territorio e l'ambiente (solo per le Regioni)	0,00	0,00	0,00	0,00	0,00	0,00	0,00	0,00	0,00
TOTALE MISSIONE 9 - Sviluppo sostenibile e tutela del territorio e dell'ambiente	0,00	0,00	0,00	0,00	0,00	0,00	0,00	0,00	0,00
10 MISSIONE 10 - Trasporti e diritto alla mobilità									
01 Trasporto ferroviario	0,00	0,00	0,00	0,00	0,00	0,00	0,00	0,00	0,00
02 Trasporto pubblico locale	0,00	0,00	0,00	0,00	0,00	0,00	0,00	0,00	0,00
03 Trasporto per vie d'acqua	0,00	0,00	0,00	0,00	0,00	0,00	0,00	0,00	0,00
04 Altre modalità di trasporto	0,00	0,00	0,00	0,00	0,00	0,00	0,00	0,00	0,00
05 Viabilità e infrastrutture stradali	0,00	0,00	0,00	0,00	0,00	0,00	0,00	0,00	0,00
06 Politica regionale unitaria per i trasporti e il diritto alla mobilità (solo per le Regioni)	0,00	0,00	0,00	0,00	0,00	0,00	0,00	0,00	0,00
TOTALE MISSIONE 10 - Trasporti e diritto alla mobilità	0,00	0,00	0,00	0,00	0,00	0,00	0,00	0,00	0,00
11 MISSIONE 11 - Soccorso civile									
01 Sistema di protezione civile	0,00	0,00	0,00	0,00	0,00	0,00	0,00	0,00	0,00

COMPOSIZIONE PER MISSIONI E PROGRAMMI DEL FONDO PLURIENNALE VINCOLATO DELL'ESERCIZIO 2020 - 2021 - 2022 DEL BILANCIO (Anno 2020)

MISSIONI E PROGRAMMI	Fondo pluriennale vincolato al 31 dicembre dell'esercizio 2019	Spese impegnate negli esercizi precedenti e imputate all'esercizio 2020 e coperte dal fondo pluriennale vincolato	Riaccertamento degli impegni di cui alla lettera b) effettuata nel corso dell'esercizio 2020 (cd. economie di impegno)	Riaccertamento degli impegni di cui alla lettera b) effettuata nel corso dell'esercizio 2020 (cd. economie di impegno)	Quota del fondo pluriennale vincolato al 31 dicembre dell'esercizio 2019 rinvia all'esercizio 2021 e successivi	Spese impegnate nell'esercizio 2020 con imputazione all'esercizio 2021 e coperte dal fondo pluriennale vincolato	Spese impegnate nell'esercizio 2020 con imputazione all'esercizio 2022 e coperte dal fondo pluriennale vincolato	Spese impegnate nell'esercizio 2020 con imputazione a esercizi successivi a quelli considerati nel bilancio pluriennale e coperte dal fondo pluriennale vincolato	Fondo pluriennale vincolato al 31 dicembre dell'esercizio 2020
	(a)	(b)	(x)	(y)	(c) = (a)-(b)-(x)-(y)	(d)	(e)	(f)	(g) = (c) + (d) + (e) + (f)
02 Interventi a seguito di calamità naturali	0,00	0,00	0,00	0,00	0,00	0,00	0,00	0,00	0,00
03 Politica regionale unitaria per il soccorso e la protezione civile (solo per le Regioni)	0,00	0,00	0,00	0,00	0,00	0,00	0,00	0,00	0,00
TOTALE MISSIONE 11 - Soccorso civile	0,00	0,00	0,00	0,00	0,00	0,00	0,00	0,00	0,00
12 MISSIONE 12 - Diritti sociali, politiche sociali e famiglia									
01 Interventi per l'infanzia e per i minor	0,00	0,00	0,00	0,00	0,00	0,00	0,00	0,00	0,00
02 Interventi per la disabilità	0,00	0,00	0,00	0,00	0,00	0,00	0,00	0,00	0,00
03 Interventi per gli anziani	0,00	0,00	0,00	0,00	0,00	0,00	0,00	0,00	0,00
04 Interventi per soggetti a rischio di esclusione sociali	0,00	0,00	0,00	0,00	0,00	0,00	0,00	0,00	0,00
05 Interventi per le famiglie	0,00	0,00	0,00	0,00	0,00	0,00	0,00	0,00	0,00
06 Interventi per il diritto alla casa	0,00	0,00	0,00	0,00	0,00	0,00	0,00	0,00	0,00
7 Programmazione e governo della rete dei servizi sociosanitari e sociali	0,00	0,00	0,00	0,00	0,00	0,00	0,00	0,00	0,00
8 Cooperazione e associazionismo	0,00	0,00	0,00	0,00	0,00	0,00	0,00	0,00	0,00
9 Servizio necroscopico e cimiteriale	0,00	0,00	0,00	0,00	0,00	0,00	0,00	0,00	0,00
10 Politica regionale unitaria per i diritti sociali e la famiglia (solo per le Regioni)	0,00	0,00	0,00	0,00	0,00	0,00	0,00	0,00	0,00
TOTALE MISSIONE 12 - Diritti sociali, politiche sociali e famiglia	0,00	0,00	0,00	0,00	0,00	0,00	0,00	0,00	0,00
13 MISSIONE 13 - Tutela della salute									
01 Servizio sanitario regionale - finanziamento ordinario corrente per la garanzia dei LEA	0,00	0,00	0,00	0,00	0,00	0,00	0,00	0,00	0,00
02 Servizio sanitario regionale - finanziamento aggiuntivo corrente per livelli di assistenza superiori ai LEA	0,00	0,00	0,00	0,00	0,00	0,00	0,00	0,00	0,00
03 Servizio sanitario regionale - finanziamento aggiuntivo corrente per la copertura dello squilibrio di bilancio corrente	0,00	0,00	0,00	0,00	0,00	0,00	0,00	0,00	0,00
04 Servizio sanitario regionale - ripiano di disavanzi sanitari relativi ad esercizi pregressi	0,00	0,00	0,00	0,00	0,00	0,00	0,00	0,00	0,00
05 Servizio sanitario regionale - investimenti sanitari	0,00	0,00	0,00	0,00	0,00	0,00	0,00	0,00	0,00
06 Servizio sanitario regionale - restituzione maggiori gettiti SSN	0,00	0,00	0,00	0,00	0,00	0,00	0,00	0,00	0,00
07 Ulteriori spese in materia sanitarie	0,00	0,00	0,00	0,00	0,00	0,00	0,00	0,00	0,00
08 Politica regionale unitaria per la tutela della salute (solo per le Regioni)	0,00	0,00	0,00	0,00	0,00	0,00	0,00	0,00	0,00
TOTALE MISSIONE 13 - Tutela della salute	0,00	0,00	0,00	0,00	0,00	0,00	0,00	0,00	0,00
14 MISSIONE 14 - Sviluppo economico e competitività									
01 Industria, e PMI e Artigianato	0,00	0,00	0,00	0,00	0,00	0,00	0,00	0,00	0,00
02 Commercio - reti distributive - tutela dei consumatori	0,00	0,00	0,00	0,00	0,00	0,00	0,00	0,00	0,00
3 Ricerca e innovazione	0,00	0,00	0,00	0,00	0,00	0,00	0,00	0,00	0,00
4 Reti e altri servizi di pubblica utilità	0,00	0,00	0,00	0,00	0,00	0,00	0,00	0,00	0,00
05 Politica regionale unitaria per lo sviluppo economico e la competitività (solo per le Regioni)	0,00	0,00	0,00	0,00	0,00	0,00	0,00	0,00	0,00
TOTALE MISSIONE 14 - Sviluppo economico e competitività	0,00	0,00	0,00	0,00	0,00	0,00	0,00	0,00	0,00
15 MISSIONE 15 - Politiche per il lavoro e la formazione professionale									
01 Servizi per lo sviluppo del mercato del lavoro	0,00	0,00	0,00	0,00	0,00	0,00	0,00	0,00	0,00
02 Formazione professionale	0,00	0,00	0,00	0,00	0,00	0,00	0,00	0,00	0,00
03 Sostegno all'occupazione	0,00	0,00	0,00	0,00	0,00	0,00	0,00	0,00	0,00
04 Politica regionale unitaria per il lavoro e la formazione professionale (solo per le Regioni)	0,00	0,00	0,00	0,00	0,00	0,00	0,00	0,00	0,00
TOTALE MISSIONE 15 - Politiche per il lavoro e la formazione professionale	0,00	0,00	0,00	0,00	0,00	0,00	0,00	0,00	0,00
16 MISSIONE 16 - Agricoltura, politiche agroalimentari e pesca									
01 Sviluppo del settore agricolo e del sistema agroalimentare	0,00	0,00	0,00	0,00	0,00	0,00	0,00	0,00	0,00
02 Caccia e pesca	0,00	0,00	0,00	0,00	0,00	0,00	0,00	0,00	0,00
03 Politica regionale unitaria per l'agricoltura, i sistemi agroalimentari, la caccia e la pesca (solo per le Regioni)	0,00	0,00	0,00	0,00	0,00	0,00	0,00	0,00	0,00
TOTALE MISSIONE 16 - Agricoltura, politiche agroalimentari e pesca	0,00	0,00	0,00	0,00	0,00	0,00	0,00	0,00	0,00
17 MISSIONE 17 - Energia e diversificazione delle fonti energetiche									
1 Fonti energetiche	0,00	0,00	0,00	0,00	0,00	0,00	0,00	0,00	0,00
02 Politica regionale unitaria per l'energia e la diversificazione delle fonti energetiche (solo per le Regioni)	0,00	0,00	0,00	0,00	0,00	0,00	0,00	0,00	0,00
TOTALE MISSIONE 17 - Energia e diversificazione delle fonti energetiche	0,00	0,00	0,00	0,00	0,00	0,00	0,00	0,00	0,00
18 MISSIONE 18 - Relazioni con le altre autonomie territoriali e locali									
01 Relazioni finanziarie con le altre autonomie territoriali	0,00	0,00	0,00	0,00	0,00	0,00	0,00	0,00	0,00
02 Politica regionale unitaria per le relazioni con le altre autonomie territoriali e locali (solo per le Regioni)	0,00	0,00	0,00	0,00	0,00	0,00	0,00	0,00	0,00
TOTALE MISSIONE 18 - Relazioni con le altre autonomie territoriali e locali	0,00	0,00	0,00	0,00	0,00	0,00	0,00	0,00	0,00
19 MISSIONE 19 - Relazioni internazionali									
01 Relazioni internazionali e Cooperazione allo sviluppo	0,00	0,00	0,00	0,00	0,00	0,00	0,00	0,00	0,00
02 Cooperazione territoriale (solo per le Regioni)	0,00	0,00	0,00	0,00	0,00	0,00	0,00	0,00	0,00
TOTALE MISSIONE 19 - Relazioni internazionali	0,00	0,00	0,00	0,00	0,00	0,00	0,00	0,00	0,00
TOTALE	74.733,12	68.815,76	1.037,36	0,00	4.880,00	60.129,07	0,00	0,00	65.009,07

Office Regional du Tourisme

Allegato a/1) Risultato di amministrazione - quote accantonate

ELENCO ANALITICO DELLE RISORSE ACCANTONATE NEL RISULTATO DI AMMINISTRAZIONE (Anno 2020)

Capitolo di spesa	Descrizione	Risorse accantonate al 1/1/2020	Risorse accantonate applicate al bilancio dell'esercizio 2020 (con segno -)	Risorse accantonate stanziare nella spesa del bilancio dell'esercizio 2020	Variazione degli accantonamenti che si prevede di effettuare in sede di rendiconto (con segno +/-)	Risorse accantonate nel risultato di amministrazione al 31/12/2020
		(a)	(b)	(c)	(d)	(e)=(a)+(b)+(c)+(d)
	Fondo anticipazioni liquidità	0,00	0,00	0,00	0,00	0,00
		0,00	0,00	0,00	0,00	0,00
		0,00	0,00	0,00	0,00	0,00
		0,00	0,00	0,00	0,00	0,00
		0,00	0,00	0,00	0,00	0,00
		0,00	0,00	0,00	0,00	0,00
		0,00	0,00	0,00	0,00	0,00
		0,00	0,00	0,00	0,00	0,00
		0,00	0,00	0,00	0,00	0,00
		0,00	0,00	0,00	0,00	0,00
		0,00	0,00	0,00	0,00	0,00
		0,00	0,00	0,00	0,00	0,00
		0,00	0,00	0,00	0,00	0,00
		0,00	0,00	0,00	0,00	0,00
		0,00	0,00	0,00	0,00	0,00
		0,00	0,00	0,00	0,00	0,00
		0,00	0,00	0,00	0,00	0,00
		0,00	0,00	0,00	0,00	0,00
		0,00	0,00	0,00	0,00	0,00
	TOTALE Fondo anticipazioni liquidità	0,00	0,00	0,00	0,00	0,00
	Fondo perdite società partecipate	0,00	0,00	0,00	0,00	0,00
		0,00	0,00	0,00	0,00	0,00
		0,00	0,00	0,00	0,00	0,00
		0,00	0,00	0,00	0,00	0,00
		0,00	0,00	0,00	0,00	0,00
		0,00	0,00	0,00	0,00	0,00
		0,00	0,00	0,00	0,00	0,00
		0,00	0,00	0,00	0,00	0,00
		0,00	0,00	0,00	0,00	0,00
		0,00	0,00	0,00	0,00	0,00
		0,00	0,00	0,00	0,00	0,00
		0,00	0,00	0,00	0,00	0,00
		0,00	0,00	0,00	0,00	0,00
		0,00	0,00	0,00	0,00	0,00
		0,00	0,00	0,00	0,00	0,00
		0,00	0,00	0,00	0,00	0,00
		0,00	0,00	0,00	0,00	0,00
	TOTALE Fondo perdite società partecipate	0,00	0,00	0,00	0,00	0,00
	Fondo contenzioso	0,00	0,00	0,00	0,00	0,00
		0,00	0,00	0,00	0,00	0,00
		0,00	0,00	0,00	0,00	0,00
		0,00	0,00	0,00	0,00	0,00
		0,00	0,00	0,00	0,00	0,00
		0,00	0,00	0,00	0,00	0,00
		0,00	0,00	0,00	0,00	0,00
		0,00	0,00	0,00	0,00	0,00
		0,00	0,00	0,00	0,00	0,00
		0,00	0,00	0,00	0,00	0,00
		0,00	0,00	0,00	0,00	0,00
		0,00	0,00	0,00	0,00	0,00
		0,00	0,00	0,00	0,00	0,00
		0,00	0,00	0,00	0,00	0,00
		0,00	0,00	0,00	0,00	0,00
		0,00	0,00	0,00	0,00	0,00
	TOTALE Fondo contenzioso	0,00	0,00	0,00	0,00	0,00
	Fondo crediti di dubbia esigibilità	0,00	0,00	0,00	0,00	0,00
		0,00	0,00	0,00	0,00	0,00
		0,00	0,00	0,00	0,00	0,00
	TOTALE Fondo crediti di dubbia esigibilità	0,00	0,00	0,00	0,00	0,00
	Accantonamento residui perenti (solo per le regioni)	0,00	0,00	0,00	0,00	0,00
		0,00	0,00	0,00	0,00	0,00
		0,00	0,00	0,00	0,00	0,00
	TOTALE Accantonamento residui perenti (solo per le regioni)	0,00	0,00	0,00	0,00	0,00

<i>Altri accantonamenti</i>	0,00	0,00	0,00	0,00	0,00
	0,00	0,00	0,00	0,00	0,00
	0,00	0,00	0,00	0,00	0,00
	0,00	0,00	0,00	0,00	0,00
	0,00	0,00	0,00	0,00	0,00
	0,00	0,00	0,00	0,00	0,00
	0,00	0,00	0,00	0,00	0,00
	0,00	0,00	0,00	0,00	0,00
	0,00	0,00	0,00	0,00	0,00
	0,00	0,00	0,00	0,00	0,00
	0,00	0,00	0,00	0,00	0,00
	0,00	0,00	0,00	0,00	0,00
	0,00	0,00	0,00	0,00	0,00
	0,00	0,00	0,00	0,00	0,00
	TOTALE Altri accantonamenti	0,00	0,00	0,00	0,00
TOTALE	0,00	0,00	0,00	0,00	0,00

Totale risorse vincolate dall'Ente al netto di quelle che sono state oggetto di accantonamenti (n/4=l/4-m/4)	0,00	0,00
Totale risorse vincolate da altro al netto di quelle che sono state oggetto di accantonamenti (n/5=l/5-m5)	0,00	0,00
Totale risorse vincolate al netto di quelle che sono state oggetto di accantonamenti (n=l-m)	0,00	0,00

				0,00	0,00	0,00	0,00	0,00	0,00
				0,00	0,00	0,00	0,00	0,00	0,00
				0,00	0,00	0,00	0,00	0,00	0,00
				0,00	0,00	0,00	0,00	0,00	0,00
TOTALE				0,00	0,00	0,00	0,00	0,00	0,00
Totale quote accantonate nel risultato di amministrazione riguardanti le risorse destinate agli investimenti (g)									0,00
Totale risorse destinate nel risultato di amministrazione al netto di quelle che sono state oggetto di accantonamenti (h = Totale f - g)									0,00

Office Regional du Tourisme

Allegato a) Risultato di amministrazione

PROSPETTO DIMOSTRATIVO DEL RISULTATO DI AMMINISTRAZIONE (Anno 2020)

		GESTIONE		
		RESIDUI	COMPETENZA	TOTALE
Fondo cassa al 1° gennaio 2020				2.661.758,10
RISCOSSIONI	(+)	25.581,65	4.337.426,46	4.363.008,11
PAGAMENTI	(-)	473.999,49	4.760.301,63	5.234.301,12
SALDO DI CASSA AL 31 DICEMBRE 2020	(=)			1.790.465,09
PAGAMENTI per azioni esecutive non regolarizzate al 31 dicembre 2020	(-)			0,00
FONDO DI CASSA AL 31 DICEMBRE 2020	(=)			1.790.465,09
RESIDUI ATTIVI	(+)	0,00	11.574,82	11.574,82
<i>di cui derivanti da accertamenti di tributi effettuati sulla base della stima del dipartimento delle finanze</i>				0,00
RESIDUI PASSIVI	(-)	64.162,58	342.537,15	406.699,73
FONDO PLURIENNALE VINCOLATO PER SPESE CORRENTI	(-)			60.129,07
FONDO PLURIENNALE VINCOLATO PER SPESE IN CONTO CAPITALE	(-)			4.880,00
RISULTATO DI AMMINISTRAZIONE AL 31 DICEMBRE 2020 (A)	(=)			1.330.331,11

Composizione del risultato di amministrazione al 31 dicembre 2020 :

Parte accantonata		
Fondo crediti di dubbia esigibilità al 31/12/2020		0,00
Accantonamento residui perenti al 31/12/2020 (solo per le regioni)		0,00
Fondo anticipazioni liquidità		0,00
Fondo perdite società partecipate		0,00
Fondo contenzioso		0,00
Altri accantonamenti		0,00
Totale parte accantonata (B)		0,00
Parte vincolata		
Vincoli derivanti da leggi e dai principi contabili		0,00
Vincoli derivanti da trasferimenti		0,00
Vincoli derivanti dalla contrazione di mutui		0,00
Vincoli formalmente attribuiti dall'ente		0,00
Altri vincoli		0,00
Totale parte vincolata (C)		0,00
Parte destinata agli investimenti		
Totale parte destinata agli investimenti (D)		0,00
Totale parte disponibile (E=A-B-C-D)		1.330.331,11
F) di cui Disavanzo da debito autorizzato e non contratto		0,00
Se E è negativo, tale importo è iscritto tra le spese del bilancio di previsione come disavanzo da ripianare		

Office Regional du Tourisme

Allegato n. 10 - Rendiconto della gestione

Quadro Generale Riassuntivo (Anno 2020)

ENTRATE	ACCERTAMENTI	INCASSI	SPESE	IMPEGNI	PAGAMENTI
Fondo di cassa all'inizio dell'esercizio		2.661.758,10			
Utilizzo avanzo di amministrazione ⁽¹⁾ di cui Utilizzo Fondo anticipazioni di liquidità	1.368.000,00 0,00		Disavanzo di amministrazione ⁽³⁾	0,00	
Fondo pluriennale vincolato di parte corrente ⁽²⁾	68.633,12		Disavanzo derivante da debito autorizzato e non contratto ripianato con accensione di prestiti ⁽⁴⁾	0,00	
Fondo pluriennale vincolato in c/capitale ⁽²⁾ di cui Fondo pluriennale vincolato in c/capitale finanziato da debito	6.100,00 0,00				
Fondo pluriennale vincolato per incremento di attività finanziarie ⁽²⁾	0,00				
Titolo 1 - Entrate correnti di natura tributaria, contributiva e perequativa	0,00	0,00	Titolo 1 - Spese correnti	4.053.401,93	4.166.902,91
Titolo 2 - Trasferimenti correnti	3.320.000,00	3.320.000,00	Fondo pluriennale vincolato di parte corrente ⁽⁵⁾	60.129,07	
Titolo 3 - Entrate extratributarie	98.037,14	94.280,17			
Titolo 4 - Entrate in conto capitale	0,00	0,00	Titolo 2 - Spese in conto capitale	118.472,71	93.948,36
			Fondo pluriennale vincolato in c/capitale ⁽⁵⁾ di cui Fondo pluriennale vincolato in c/capitale finanziato da debito	4.880,00 0,00	
Titolo 5 - Entrate da riduzione di attività finanziarie	0,00	0,00	Titolo 3 - Spese per incremento di attività finanziarie	0,00	0,00
			Fondo pluriennale vincolato per incremento di attività finanziarie ⁽⁵⁾	0,00	
Totale entrate finali	3.418.037,14	3.414.280,17	Totale spese finali	4.236.883,71	4.260.851,27
Titolo 6 - Accensione di prestiti	0,00	0,00	Titolo 4 - Rimborso di prestiti	0,00	0,00
			Fondo anticipazioni di liquidità ⁽⁶⁾	0,00	
Titolo 7 - Anticipazioni da istituto tesoriere/cassiere	0,00	0,00	Titolo 5 - Chiusura Anticipazioni da istituto tesoriere/cassiere	0,00	0,00
Titolo 9 - Entrate per conto di terzi e partite di giro	930.964,14	948.727,94	Titolo 7 - Spese per conto terzi e partite di giro	930.964,14	973.449,85
Totale entrate dell'esercizio	4.349.001,28	4.363.008,11	Totale spese dell'esercizio	5.167.847,85	5.234.301,12
TOTALE COMPLESSIVO ENTRATE	5.791.734,40	7.024.766,21	TOTALE COMPLESSIVO SPESE	5.167.847,85	5.234.301,12
DISAVANZO DI COMPETENZA	0,00		AVANZO DI COMPETENZA/FONDO DI CASSA	623.886,55	1.790.465,09
di cui Disavanzo da debito autorizzato e non contratto formatosi nell'esercizio ⁽⁷⁾	0,00				
TOTALE A PAREGGIO	5.791.734,40	7.024.766,21	TOTALE A PAREGGIO	5.791.734,40	7.024.766,21

(1) Per "Utilizzo avanzo" si intende l'avanzo applicato al bilancio: indicare l'importo dello stanziamento definitivo di bilancio.

(2) Indicare l'importo iscritto in entrata del conto del bilancio alla corrispondente voce riguardante il fondo pluriennale vincolato.

(3) Corrisponde alla prima voce del conto del bilancio spese. Non comprende il disavanzo da debito non contratto delle Regioni e delle Province autonome.

(4) Inserire solo l'importo del disavanzo da debito autorizzato e non contratto ripianato nel corso dell'esercizio attraverso l'accensione dei prestiti

(5) Indicare la somma degli stanziamenti riguardanti il corrispondente fondo pluriennale vincolato di spesa iscritti nel conto del bilancio (FPV corrente, FPV c/capitale o FPV per partite finanziarie)

(6) Indicare l'importo dello stanziamento definitivo di bilancio

(7) Solo per le regioni. Il disavanzo da debito autorizzato e non contratto formatosi nell'esercizio non può avere un importo superiore a quello del disavanzo dell'esercizio e non rileva ai fini dell'equilibrio di bilancio di cui all'articolo 1, comma 821 della legge n. 145 del 2018

(8) Inserire il totale della colonna c) dell'allegato a/1 "Elenco analitico delle risorse accantonate nel risultato di amministrazione" al netto dell'accantonamento al Fondo anticipazioni di liquidità, già considerato ai fini della determinazione dell'avanzo/disavanzo di competenza.

GESTIONE DEL BILANCIO

a) Avanzo di competenza (+) / Disavanzo di competenza (-)	623.886,55
b) Risorse accantonate stanziati nel bilancio dell'esercizio N (+) ⁽⁸⁾	0,00
c) Risorse vincolate nel bilancio (+) ⁽⁹⁾	0,00
d) Equilibrio di bilancio (d=a-b-c)	623.886,55

GESTIONE DEGLI ACCANTONAMENTI IN SEDE DI RENDICONTO

d) Equilibrio di bilancio (+)/(-)	623.886,55
e) Variazione accantonamenti effettuata in sede di rendiconto (+)/(-) ⁽¹⁰⁾	0,00
f) Equilibrio complessivo (f=d-e)	623.886,55

(9) Inserire l'importo della prima colonna della riga n) dell'allegato a/2 "Elenco analitico delle risorse vincolate nel risultato di amministrazione" -

(10) Inserire il totale della colonna d) dell'allegato a/1 "Elenco analitico delle risorse accantonate nel risultato di amministrazione" al netto dell'accantonamento al Fondo anticipazioni di liquidità, già considerato ai fini della determinazione dell'avanzo/disavanzo di competenza.

Office Regional du Tourisme

Allegato n.10 - Rendiconto della Gestione

VERIFICA EQUILIBRI (Anno 2020)

EQUILIBRIO ECONOMICO-FINANZIARIO		COMPETENZA (ACCERTAMENTI E IMPEGNI IMPUTATI AL 2020)
A) Fondo pluriennale vincolato per spese correnti iscritto in entrata	(+)	68.633,12
AA) Recupero disavanzo di amministrazione esercizio precedente	(-)	0,00
B) Entrate Titoli 1.00 - 2.00 - 3.00 <i>di cui per estinzione anticipata di prestiti</i>	(+)	3.418.037,14 0,00
C) Entrate Titolo 4.02.06 - Contributi agli investimenti direttamente destinati al rimborso dei prestiti da amministrazioni pubbliche	(+)	0,00
D) Spese Titolo 1.00 - Spese correnti	(-)	4.053.401,93
D1) Fondo pluriennale vincolato di parte corrente (di spesa)	(-)	60.129,07
E) Spese Titolo 2.04 - Altri trasferimenti in conto capitale	(-)	0,00
E1) Fondo pluriennale vincolato di spesa - titolo 2.04 Altri trasferimenti in conto capitale	(-)	0,00
F1) Spese Titolo 4.00 - Quote di capitale amm.to dei mutui e prestiti obbligazionari <i>di cui per estinzione anticipata di prestiti</i>	(-)	0,00 0,00
F2) Fondo anticipazioni di liquidità	(-)	0,00
G) Somma finale (G=A-AA+B+C-D-D1-D2-E-E1-F1-F2)		-626.860,74
ALTRE POSTE DIFFERENZIALI, PER ECCEZIONI PREVISTE DA NORME DI LEGGE E DAI PRINCIPI CONTABILI, CHE HANNO EFFETTO SULL'EQUILIBRIO EX ARTICOLO 162, COMMA 6, DEL TESTO UNICO DELLE LEGGI SULL'ORDINAMENTO DEGLI ENTI LOCALI		
H) Utilizzo avanzo di amministrazione per spese correnti e per rimborso prestiti <i>di cui per estinzione anticipata di prestiti</i>	(+)	1.230.000,00 0,00
I) Entrate di parte capitale destinate a spese correnti in base a specifiche disposizioni di legge o dei principi contabili <i>di cui per estinzione anticipata di prestiti</i>	(+)	0,00 0,00
L) Entrate di parte corrente destinate a spese di investimento in base a specifiche disposizioni di legge o dei principi contabili	(-)	0,00
M) Entrate da accensione di prestiti destinate a estinzione anticipata dei prestiti	(+)	0,00
O1) RISULTATO DI COMPETENZA DI PARTE CORRENTE (O1=G+H+I-L+M)		603.139,26
- Risorse accantonate di parte corrente stanziare nel bilancio dell'esercizio 2020	(-)	0,00
- Risorse vincolate di parte corrente nel bilancio	(-)	0,00
O2) EQUILIBRIO DI BILANCIO DI PARTE CORRENTE		603.139,26
- Variazione accantonamenti di parte corrente effettuata in sede di rendiconto'(+)/(-)	(-)	0,00

Office Regional du Tourisme

Allegato n.10 - Rendiconto della Gestione

VERIFICA EQUILIBRI (Anno 2020)

EQUILIBRIO ECONOMICO-FINANZIARIO		COMPETENZA (ACCERTAMENTI E IMPEGNI IMPUTATI AL 2020)
O3) EQUILIBRIO COMPLESSIVO DI PARTE CORRENTE		603.139,26
P) Utilizzo avanzo di amministrazione per spese di investimento	(+)	138.000,00
Q) Fondo pluriennale vincolato per spese in conto capitale iscritto in entrata	(+)	6.100,00
R) Entrate Titoli 4.00-5.00-6.00	(+)	0,00
C) Entrate Titolo 4.02.06 - Contributi agli investimenti direttamente destinati al rimborso dei prestiti da amministrazioni pubbliche	(-)	0,00
I) Entrate di parte capitale destinate a spese correnti in base a specifiche disposizioni di legge o dei principi contabili	(-)	0,00
S1) Entrate Titolo 5.02 per Riscossione crediti di breve termine	(-)	0,00
S2) Entrate Titolo 5.03 per Riscossione crediti di medio-lungo termine	(-)	0,00
T) Entrate Titolo 5.04 relative a Altre entrate per riduzione di attività finanziarie	(-)	0,00
L) Entrate di parte corrente destinate a spese di investimento in base a specifiche disposizioni di legge o dei principi contabili	(+)	0,00
M) Entrate da accensione di prestiti destinate a estinzione anticipata dei prestiti	(-)	0,00
U) Spese Titolo 2.00 - Spese in conto capitale	(-)	118.472,71
U1) Fondo pluriennale vincolato in c/capitale (di spesa)	(-)	4.880,00
V) Spese Titolo 3.01 per Acquisizioni di attività finanziarie	(-)	0,00
E) Spese Titolo 2.04 - Altri trasferimenti in conto capitale	(+)	0,00
E1) Fondo pluriennale vincolato di spesa - titolo 2.04 Altri trasferimenti in conto capitale	(+)	0,00
Z1) RISULTATO DI COMPETENZA IN C/CAPITALE (Z1 = P+Q+R-C-I-S1-S2-T+L-M-U-U1-U2-V+E+E1)		20.747,29
- Risorse accantonate in c/capitale stanziare nel bilancio dell'esercizio 2020	(-)	0,00
- Risorse vincolate in c/capitale nel bilancio	(-)	0,00
Z2) EQUILIBRIO DI BILANCIO IN C/CAPITALE		20.747,29
- Variazione accantonamenti in c/capitale effettuata in sede di rendiconto'(+)/(-)	(-)	0,00
Z3) EQUILIBRIO COMPLESSIVO IN CAPITALE		20.747,29
S1) Entrate Titolo 5.02 per Riscossione crediti di breve termine	(+)	0,00

Office Regional du Tourisme

Allegato n.10 - Rendiconto della Gestione

VERIFICA EQUILIBRI (Anno 2020)

EQUILIBRIO ECONOMICO-FINANZIARIO		COMPETENZA (ACCERTAMENTI E IMPEGNI IMPUTATI AL 2020)
S2) Entrate Titolo 5.03 per Riscossione crediti di medio-lungo termine	(+)	0,00
T) Entrate Titolo 5.04 relative a Altre entrate per riduzioni di attività finanziarie	(+)	0,00
X1) Spese Titolo 3.02 per Concessione crediti di breve termine	(-)	0,00
X2) Spese Titolo 3.03 per Concessione crediti di medio-lungo termine	(-)	0,00
Y) Spese Titolo 3.04 per Altre spese per incremento di attività finanziarie	(-)	0,00
W1) RISULTATO DI COMPETENZA (W/1 = O1+Z1+S1+S2+T-X1-X2-Y)		623.886,55
Risorse accantonate stanziare nel bilancio dell'esercizio 2020		0,00
Risorse vincolate nel bilancio		0,00
W2/EQUILIBRIO DI BILANCIO		623.886,55
Variatione accantonamenti effettuata in sede di rendiconto		0,00
W3/EQUILIBRIO COMPLESSIVO		623.886,55

Saldo corrente ai fini della copertura degli investimenti pluriennali:

O1) Risultato di competenza di parte corrente		603.139,26
Utilizzo risultato di amministrazione per il finanziamento di spese correnti e per il rimborso dei prestiti al netto del Fondo anticipazione di liquidità (H)	(-)	1.230.000,00
Entrate non ricorrenti che non hanno dato copertura a impegni	(-)	0,00
- Risorse accantonate di parte corrente stanziare nel bilancio dell'esercizio 2020	(-)	0,00
- Variatione accantonamenti di parte corrente effettuata in sede di rendiconto'(+)/(-)	(-)	0,00
- Risorse vincolate di parte corrente nel bilancio	(-)	0,00
Equilibrio di parte corrente ai fini della copertura degli investimenti pluriennali.		-626.860,74

Piano degli indicatori di bilancio degli organismi e degli enti strumentali degli enti locali**Rendiconto esercizio 2020****Indicatori Sintetici**

TIPOLOGIA INDICATORE		DEFINIZIONE	VALORE INDICATORE
			2020
1 Rigidità strutturale di bilancio			
1.1	Incidenza spese rigide (ripiano disavanzo, personale e debito) su entrate correnti	[ripiano disavanzo a carico dell'esercizio + Impegni (Macroaggregati 1.1 "Redditi di lavoro dipendente" + pdc 1.02.01.01.000 "IRAP"- concemente il Macroaggregato 1.1 + FPV personale in uscita 1.1 + 1.7 "Interessi passivi" + Titolo 4 Rimborso prestiti)] / (Accertamenti Entrate)	59,14
2 Entrate correnti			
2.1	Incidenza degli accertamenti di parte corrente sulle previsioni iniziali di parte corrente	Totale accertamenti primi tre titoli di entrata / Stanziamenti iniziali di competenza dei primi tre titoli delle Entrate	101,41
2.2	Incidenza degli accertamenti di parte corrente sulle previsioni definitive di parte corrente	Totale accertamenti primi tre titoli di entrata / Stanziamenti definitivi di competenza dei primi tre titoli delle Entrate	100,44
2.3	Incidenza degli accertamenti delle entrate proprie sulle previsioni iniziali di parte corrente	Totale accertamenti (pdc E.1.01.00.00.000 "Tributi" – "Compartecipazioni di tributi" E.1.01.04.00.000 + E.3.00.00.00.000 "Entrate ex Stanziamenti iniziali di competenza dei primi tre titoli delle Entrate	2,91
2.4	Incidenza degli accertamenti delle entrate proprie sulle previsioni definitive di parte corrente	Totale accertamenti (pdc E.1.01.00.00.000 "Tributi" – "Compartecipazioni di tributi" E.1.01.04.00.000 + E.3.00.00.00.000 "Entrate ex Stanziamenti definitivi di competenza dei primi tre titoli delle Entrate	2,88
2.5	Incidenza degli incassi correnti sulle previsioni iniziali di parte corrente	Totale incassi c/competenza e c/residui dei primi tre titoli di entrata / Stanziamenti iniziali di cassa dei primi tre titoli delle Entrate	101,02
2.6	Incidenza degli incassi correnti sulle previsioni definitive di parte corrente	Totale incassi c/competenza e c/residui primi tre titoli di entrata / Stanziamenti definitivi di cassa dei primi tre titoli delle Entrate	100,12
2.7	Incidenza degli incassi delle entrate proprie sulle previsioni iniziali di parte corrente	Totale incassi c/competenza e c/residui (pdc E.1.01.00.00.000 "Tributi" – "Compartecipazioni di tributi" E.1.01.04.00.000 + E.3.00.00.00.000 "Entrate ex tributarie") / Stanziamenti iniziali di cassa dei primi tre titoli delle Entrate	2,79
2.8	Incidenza degli incassi delle entrate proprie sulle previsioni definitive di parte corrente	Totale incassi c/competenza e c/residui (pdc E.1.01.00.00.000 "Tributi" – "Compartecipazioni di tributi" E.1.01.04.00.000 + E.3.00.00.00.000 "Entrate ex tributarie") / Stanziamenti definitivi di cassa dei primi tre titoli delle Entrate	2,76
3 Anticipazioni dell'Istituto tesoriere			
3.1	Utilizzo medio Anticipazioni di tesoreria	Sommatoria degli utilizzi giornalieri delle anticipazioni nell'esercizio / (365 x max previsto dalla norma)	0,00
3.2	Anticipazione chiuse solo contabilmente	Anticipazione di tesoreria all'inizio dell'esercizio successivo / max previsto dalla norma	0,00
4 Spese di personale			
4.1	Incidenza della spesa di personale sulla spesa corrente	Impegni (Macroaggregato 1.1 "Redditi di lavoro dipendente" + pdc 1.02.01.01.000 "IRAP" + FPV personale in uscita 1.1 – FPV personale concemente il Macroaggregato 1.1) / (Impegni Spesa corrente – FCDE corrente + FPV concemente il Macroaggregato 1.1 – FPV di enti il Macroaggregato 1.1)	49,97

Piano degli indicatori di bilancio degli organismi e degli enti strumentali degli enti locali**Rendiconto esercizio 2020****Indicatori Sintetici**

	TIPOLOGIA INDICATORE	DEFINIZIONE	VALORE INDICATORE
			2020
4.2	Incidenza del salario accessorio ed incentivante rispetto al totale della spesa di personale. Indica il peso delle componenti afferenti la contrattazione decentrata dell'ente rispetto al totale dei redditi da lavoro	Impegni (pdc 1.01.01.004 + 1.01.01.008 "indennità e altri compensi al personale a tempo indeterminato e determinato" + pdc 1.01.01.00 "straordinario al personale a tempo indeterminato e determinato" + FPV in uscita concernente il Macroaggregato 1.1 – FPV di entrata Macroaggregato 1.1) / Impegni (Macroaggregato 1.1 "Redditi di lavoro dipendente" + pdc U.1.02.01.01.000 "IRAP" + FPV in uscita Macroaggregato 1.1 – FPV in entrata concernente il Macroaggregato 1.1)	2,87
4.3	Incidenza spesa personale flessibile rispetto al totale della spesa di personale. Indica come gli enti soddisfano le proprie esigenze di risorse umane, mixando le varie alternative contrattuali più rigide (personale dipendente) o meno rigide (forme di lavoro flessibile)	Impegni (pdc U.1.03.02.010.000 "Consulenze" + pdc U.1.03.02.12.000 "lavoro flessibile/LSU/Lavoro interinale" + pdc U.1.03.02.11.000 "professionali e specialistiche") / Impegni (Macroaggregato 1.1 "Redditi di lavoro dipendente" + pdc U.1.02.01.01.000 "IRAP" + FPV in entrata concernente il Macroaggregato 1.1)	1,15
5 Interessi passivi			
5.1	Incidenza degli interessi passivi sulle entrate correnti	Impegni Macroaggregato 1.7 "Interessi passivi" / Accertamenti primi tre titoli delle Entrate ("Entrate correnti")	0,00
5.2	Incidenza degli interessi passivi sulle anticipazioni sul totale della spesa per interessi passivi	Impegni voce del pdc U.1.07.06.04.000 "Interessi passivi su anticipazioni di tesoreria" / Impegni Macroaggregato 1.7 "Interessi passivi"	0,00
5.3	Incidenza interessi di mora sul totale della spesa per interessi passivi	Impegni voce del pdc U.1.07.06.02.000 "Interessi di mora" / Impegni Macroaggregato 1.7 "Interessi passivi"	0,00
6 Investimenti			
6.1	Incidenza investimenti sul totale della spesa corrente e in conto capitale	Impegni (Macroaggregato 2.2 "Investimenti fissi lordi e acquisto di terreni" + Macroaggregato 2.3 "Contributi agli investimenti") / totale	2,84
6.2	Quota investimenti complessivi finanziati dal risparmio corrente	Margine corrente di competenza / [Impegni + relativi FPV (Macroaggregato 2.2 "Investimenti fissi lordi e acquisto di terreni" + Macroaggregato 2.3 "Contributi agli investimenti")] (9)	0,00
6.3	Quota investimenti complessivi finanziati dal saldo positivo delle partite finanziarie	Saldo positivo delle partite finanziarie / [Impegni + relativi FPV (Macroaggregato 2.2 "Investimenti fissi lordi e acquisto di terreni" + Macroaggregato 2.3 "Contributi agli investimenti")] (9)	0,00
6.4	Quota investimenti complessivi finanziati da debito	Accertamenti (Titolo 6 "Accensione prestiti" - Categoria 6.02.02 "Anticipazioni" - Categoria 6.03.03 "Accensione prestiti a seguito di cessioni di crediti" - Accensioni di prestiti da rinegoziazioni) / [Impegni + relativi FPV (Macroaggregato 2.2 "Investimenti fissi lordi e acquisto di terreni" + Macroaggregato 2.3 "Contributi agli investimenti")] (9)	0,00
7 Analisi dei residui			
7.1	Incidenza nuovi residui passivi di parte corrente su stock residui passivi correnti	Totale residui passivi titolo 1 di competenza dell'esercizio / Totale residui passivi titolo 1 al 31 dicembre	79,13
7.2	Incidenza nuovi residui passivi in c/capitale su stock residui passivi in conto capitale al 31 dicembre	Totale residui passivi titolo 2 di competenza dell'esercizio / Totale residui titolo 2 al 31 dicembre	100,00
7.3	Incidenza nuovi residui passivi per incremento attività finanziarie su stock residui passivi per incremento attività finanziarie al 31 dicembre	Totale residui passivi titolo 3 di competenza dell'esercizio / Totale residui passivi titolo 3 al 31 dicembre	0,00

Piano degli indicatori di bilancio degli organismi e degli enti strumentali degli enti locali**Rendiconto esercizio 2020****Indicatori Sintetici**

TIPOLOGIA INDICATORE		DEFINIZIONE	VALORE INDICATORE
			2020
7.4	Incidenza nuovi residui attivi di parte corrente su stock residui attivi di parte corrente	Totale residui attivi titoli 1,2,3 di competenza dell'esercizio / Totale residui attivi titolo 1, 2, 3 al 31 dicembre	100,00
7.5	Incidenza nuovi residui attivi in c/capitale su stock residui attivi in c/capitale	Totale residui attivi titolo 4 di competenza dell'esercizio / Totale residui attivi titolo 4 al 31 dicembre	0,00
7.6	Incidenza nuovi residui attivi per riduzione di attività finanziarie su stock residui attivi per riduzione di attività finanziarie	Totale residui attivi titolo 5 di competenza dell'esercizio / Totale residui attivi titolo 5 al 31 dicembre	0,00
8 Smaltimento debiti non finanziari			
8.1	Smaltimento debiti commerciali nati nell'esercizio	Pagamenti di competenza (Macroaggregati 1.3 "Acquisto di beni e servizi" + 2.2 "Investimenti fissi lordi e acquisto di terreni") / Impegni (Macroaggregati 1.3 "Acquisto di beni e servizi" + 2.2 "Investimenti fissi lordi e acquisto di terreni")	68,59
8.2	Smaltimento debiti commerciali nati negli esercizi precedenti	Pagamenti c/residui (Macroaggregati 1.3 "Acquisto di beni e servizi" + 2.2 "Investimenti fissi lordi e acquisto di terreni") / stock residui (Macroaggregati 1.3 "Acquisto di beni e servizi" + 2.2 "Investimenti fissi lordi e acquisto di terreni")	78,50
8.3	Smaltimento debiti verso altre amministrazioni pubbliche nati nell'esercizio	Pagamenti di competenza [Trasferimenti correnti a Amministrazioni Pubbliche (U.1.04.01.00.000) + Trasferimenti di tributi (U.1.05.00.00.000) + Altri trasferimenti in conto capitale (U.1.06.00.00.000) + Contributi agli investimenti a Amministrazioni pubbliche (U.2.03.01.00.000) + Altri trasferimenti in (U.2.04.01.00.000 + U.2.04.11.00.000 + U.2.04.16.00.000 + U.2.04.21.00.000)] / Impegni di competenza [Trasferimenti correnti a Amministrazioni Pubbliche (U.1.04.01.00.000) + Trasferimenti di tributi (U.1.05.00.00.000) + Fondi perequativi (U.1.06.00.00.000) + Contributi agli investimenti a Amministrazioni pubbliche (U.2.03.01.00.000) + Altri trasferimenti in conto capitale (U.2.04.01.00.000 + U.2.04.11.00.000 + U.2.04.16.00.000)]	97,58
8.4	Smaltimento debiti verso altre amministrazioni pubbliche nati negli esercizi precedenti	Pagamenti in c/residui [Trasferimenti correnti a Amministrazioni Pubbliche (U.1.04.01.00.000) + Trasferimenti di tributi (U.1.05.00.00.000) + Altri trasferimenti in conto capitale (U.1.06.00.00.000) + Contributi agli investimenti a Amministrazioni pubbliche (U.2.03.01.00.000) + Altri trasferimenti in (U.2.04.01.00.000 + U.2.04.11.00.000 + U.2.04.16.00.000 + U.2.04.21.00.000)] / stock residui al 1° gennaio [Trasferimenti correnti a Amministrazioni Pubbliche (U.1.04.01.00.000) + Trasferimenti di tributi (U.1.05.00.00.000) + Fondi perequativi (U.1.06.00.00.000) + Contributi agli investimenti a Amministrazioni pubbliche (U.2.03.01.00.000) + Altri trasferimenti in conto capitale (U.2.04.01.00.000 + U.2.04.11.00.000 + U.2.04.16.00.000)]	90,41
8.5	Indicatore annuale di tempestività dei pagamenti (di cui al comma 1, dell'articolo 9, DPCM del 22 settembre 2014)	Giorni effettivi intercorrenti tra la data di scadenza della fattura o richiesta equivalente di pagamento e la data di pagamento ai fornitori / Importo dovuto, rapportata alla somma degli importi pagati nel periodo di riferimento	-20,26
9 Debiti finanziari			
9.1	Incidenza estinzioni anticipate debiti finanziari	Impegni per estinzioni anticipate / Debito da finanziamento al 31 dicembre anno precedente (2)	0,00
9.2	Incidenza estinzioni ordinarie debiti finanziari	(Totale impegni Titolo 4 della spesa - Impegni estinzioni anticipate) / Debito da finanziamento al 31 dicembre anno precedente (2)	0,00

Piano degli indicatori di bilancio degli organismi e degli enti strumentali degli enti locali**Rendiconto esercizio 2020****Indicatori Sintetici**

TIPOLOGIA INDICATORE		DEFINIZIONE	VALORE INDICATORE
			2020
9.3	Sostenibilità debiti finanziari	[Impegni (Totale 1.7 "Interessi passivi" – "Interessi di mora" (U.1.07.06.02.000) – "Interessi per anticipazioni prestiti" (U.1.07.06.04.0 spesa – estinzioni anticipate) – (Accertamenti Entrate categoria E.4.02.06.00.000 "Contributi agli investimenti direttamente destinati al amministrazioni pubbliche") + Trasferimenti in conto capitale per assunzione di debiti dell'amministrazione da parte di amministrazioni (E.4.03.01.00.000) + Trasferimenti in conto capitale da parte di amministrazioni pubbliche per cancellazione di debiti dell'amministrazione (E.4.03.04.00.000)] / Accertamenti titoli 1, 2 e 3	0,00
10 Composizione dell'avanzo di amministrazione (4)			
10.1	Incidenza quota libera di parte corrente nell'avanzo	Quota libera di parte corrente dell'avanzo/Avanzo di amministrazione (5)	100,00
10.2	Incidenza quota libera in c/capitale nell'avanzo	Quota libera in conto capitale dell'avanzo/Avanzo di amministrazione (6)	0,00
10.3	Incidenza quota accantonata nell'avanzo	Quota accantonata dell'avanzo/Avanzo di amministrazione (7)	0,00
10.4	Incidenza quota vincolata nell'avanzo	Quota vincolata dell'avanzo/Avanzo di amministrazione (8)	0,00
11 Disavanzo di amministrazione			
11.1	Quota disavanzo ripianato nell'esercizio	Disavanzo di amministrazione esercizio precedente – Disavanzo di amministrazione esercizio in corso / Totale Disavanzo esercizio pr	0,00
11.2	Incremento del disavanzo rispetto all'esercizio precedente	Disavanzo di amministrazione esercizio in corso – Disavanzo di amministrazione esercizio precedente / Totale Disavanzo esercizio pr	0,00
11.3	Sostenibilità patrimoniale del disavanzo	Totale disavanzo di amministrazione (3) / Patrimonio netto (1)	0,00
11.4	Sostenibilità disavanzo effettivamente a carico dell'esercizio	Disavanzo iscritto in spesa del conto del bilancio / Accertamenti dei titoli 1, 2 e 3 delle entrate	0,00
12 Debiti fuori bilancio			
12.1	Debiti riconosciuti e finanziati	Importo Debiti fuori bilancio riconosciuti e finanziati / Totale impegni titolo I e titolo II	0,00
12.2	Debiti in corso di riconoscimento	Importo debiti fuori bilancio in corso di riconoscimento/Totale accertamento entrate dei titoli 1, 2 e 3	0,00
12.3	Debiti riconosciuti e in corso di finanziamento	Importo Debiti fuori bilancio riconosciuti e in corso di finanziamento/Totale accertamento entrate dei titoli 1, 2 e 3	0,00

Piano degli indicatori di bilancio degli organismi e degli enti strumentali degli enti locali**Rendiconto esercizio 2020****Indicatori Sintetici**

TIPOLOGIA INDICATORE	DEFINIZIONE	VALORE INDICATORE
		2020
13 Fondo pluriennale vincolato		
13.1 Utilizzo del FPV	(Fondo pluriennale vincolato corrente e capitale iscritto in entrata del bilancio - Quota del fondo pluriennale vincolato corrente e capitale corso dell'esercizio e rinviata agli esercizi successivi) / Fondo pluriennale vincolato corrente e capitale iscritto in entrata nel bilancio (P valori riportati nell'allegato del rendiconto concernente il FPV, totale delle colonne a) e c)	93,47
14 Partite di giro e conto terzi		
14.1 Incidenza partite di giro e conto terzi in entrata	Totale accertamenti Entrate per conto terzi e partite di giro / Totale accertamenti primi tre titoli delle entrate (al netto delle operazioni ri della cassa vincolata)	27,24
14.2 Incidenza partite di giro e conto terzi in uscita	Totale impegni Uscite per conto terzi e partite di giro / Totale impegni del titolo I della spesa (al netto delle operazioni riguardanti la ge vincolata)	22,97

(1) Il Patrimonio Netto e' pari alla Lettera A) dello stato patrimoniale passivo. Gli enti locali delle Autonomie speciali che adottano il DLgs 118/2011 a decorrere dal 2016 e gli enti locali con popolazione inferiore a 5.000 abitanti elaborano l'indicatore a decorrere dal 2017.

(2) Il debito da finanziamento e' pari alla Lettera D1 dello stato patrimoniale passivo. Gli enti locali delle Autonomie speciali che adottano il DLgs 118/2011 a decorrere dal 2016 e gli enti locali con popolazione inferiore a 5.000 abitanti elaborano l'indicatore a decorrere dal 2017.

(3) Indicatore da rappresentare solo in caso di disavanzo di amministrazione. Il disavanzo di amministrazione e' pari alla lettera E dell'allegato al rendiconto riguardante il risultato di amministrazione dell'esercizio di riferimento.

(4) Da compilare solo se la voce E, dell'allegato al rendiconto concernente il risultato di amministrazione e' positivo o pari a 0.

(5) La quota libera di parte corrente del risultato di amministrazione e' pari alla voce E riportata nell'allegato a) al rendiconto. Il risultato di amministrazione e' pari alla lettera A del predetto allegato a)

(6) La quota libera in c/capitale del risultato di amministrazione e' pari alla voce D riportata nell'allegato a) al rendiconto. Il risultato di amministrazione e' pari alla lettera A riportata nel predetto allegato a).

(7) La quota accantonata del risultato di amministrazione e' pari alla voce B riportata nell'allegato a) al rendiconto. Il risultato di amministrazione e' pari alla lettera A del predetto allegato a).

(8) La quota vincolata del risultato di amministrazione e' pari alla voce C riportata nell'allegato a) al rendiconto. Il risultato di amministrazione e' pari alla lettera A riportata nel predetto allegato a).

(9) Indicare al numeratore solo la quota del finanziamento destinata alla copertura di investimenti, e al denominatore escludere gli investimenti che, nell'esercizio, sono finanziati dal FPV.

Piano degli indicatori di bilancio degli organismi e degli enti strumentali degli enti locali
Rendiconto esercizio 2020
Indicatori analitici concernenti la composizione delle entrate e l'effettiva capacita' di riscossione

Titolo Tipologia	DEFINIZIONE	Composizione delle entrate (dati percentuali)			Percentuale di riscossione				
		Previsioni iniziali competenza/ totale previsioni iniziali competenza	Previsioni definitive competenza/ totale previsioni definitive competenza	Accertamenti/ Totale Accertamenti	% di riscossione prevista nel bilancio di previsione iniziale: Previsioni iniziali cassa/ (previsioni iniziali competenza + residui)	% di riscossione prevista nelle previsioni definitive: Previsioni definitive cassa/ (previsioni definitive competenza + residui)	% di riscossione complessiva: (Riscossioni c/comp+ Riscossioni c/residui)/ (Accertamenti + residui definitivi iniziali)	% di riscossione dei crediti esigibili nell'esercizio: Riscossioni c/comp/ Accertamenti di competenza	% di riscossione dei crediti esigibili negli esercizi precedenti: Riscossioni c/residui/ residui definitivi iniziali
Titolo 1	Entrate correnti di natura tributaria, contributiva e perequativa								
10101	Tipologia 101: Imposte, tasse e proventi assimilati	0,00	0,00	0,00	0,00	0,00	0,00	0,00	0,00
10104	Tipologia 104: Compartecipazioni di tributi	0,00	0,00	0,00	0,00	0,00	0,00	0,00	0,00
10301	Tipologia 301: Fondi perequativi da Amministrazioni Centrali	0,00	0,00	0,00	0,00	0,00	0,00	0,00	0,00
10302	Tipologia 302: Fondi perequativi dalla Regione e Provincia autonoma	0,00	0,00	0,00	0,00	0,00	0,00	0,00	0,00
10000	Totale TITOLO 1 Entrate correnti di natura tributaria, contributiva e perequativa	0,00	0,00	0,00	0,00	0,00	0,00	0,00	0,00
Titolo 2	Trasferimenti correnti								
20101	Tipologia 101: Trasferimenti correnti da Amministrazioni pubbliche	73,92	72,59	76,34	100,00	100,00	100,00	100,00	0,00
20102	Tipologia 102: Trasferimenti correnti da Famiglie	0,00	0,00	0,00	0,00	0,00	0,00	0,00	0,00
20103	Tipologia 103: Trasferimenti correnti da Imprese	0,00	0,00	0,00	0,00	0,00	0,00	0,00	0,00
20104	Tipologia 104: Trasferimenti correnti da Istituzioni Sociali Private	0,00	0,00	0,00	0,00	0,00	0,00	0,00	0,00
20105	Tipologia 105: Trasferimenti correnti dall'Unione europea e dal Resto del Mondo	0,22	0,00	0,00	100,00	0,00	0,00	0,00	0,00
20000	Totale TITOLO 2 Trasferimenti correnti	74,14	72,59	76,34	100,00	100,00	100,00	100,00	0,00
Titolo 3	Entrate extratributarie								
30100	Tipologia 100: Vendita di beni e servizi e proventi derivanti dalla gestione dei beni	0,62	1,54	1,71	100,00	100,00	95,92	95,75	100,00
30200	Tipologia 200: Proventi derivanti dall'attività di controllo e repressione delle irregolarità e degli illeciti	0,00	0,00	0,00	0,00	0,00	0,00	0,00	0,00
30300	Tipologia 300: Interessi attivi	0,00	0,00	0,00	100,00	100,00	89,53	0,00	100,00

**Piano degli indicatori di bilancio degli organismi e degli enti strumentali degli enti locali
Rendiconto esercizio 2020**

Indicatori analitici concernenti la composizione delle entrate e l'effettiva capacita' di riscossione

Titolo Tipologia	DEFINIZIONE	Composizione delle entrate (dati percentuali)			Percentuale di riscossione				
		Previsioni iniziali competenza/ totale previsioni iniziali competenza	Previsioni definitive competenza/ totale previsioni definitive competenza	Accertamenti/ Totale Accertamenti	% di riscossione prevista nel bilancio di previsione iniziale: Previsioni iniziali cassa/ (previsioni iniziali competenza + residui)	% di riscossione prevista nelle previsioni definitive: Previsioni definitive cassa/ (previsioni definitive competenza + residui)	% di riscossione complessiva: (Riscossioni c/comp+ Riscossioni c/residui)/ (Accertamenti + residui definitivi iniziali)	% di riscossione dei crediti esigibili nell'esercizio: Riscossioni c/comp/ Accertamenti di competenza	% di riscossione dei crediti esigibili negli esercizi precedenti: Riscossioni c/residui/ residui definitivi iniziali
30400	Tipologia 400: Altre entrate da redditi da capitale	0,00	0,00	0,00	0,00	0,00	0,00	0,00	0,00
30500	Tipologia 500: Rimborsi e altre entrate correnti	0,28	0,27	0,54	100,00	100,00	71,94	67,22	100,00
30000	Totale TITOLO 3 Entrate extratributarie	0,90	1,81	2,25	100,00	100,00	89,61	88,86	100,00
Titolo 4	Entrate in conto capitale								
40100	Tipologia 100: Tributi in conto capitale	0,00	0,00	0,00	0,00	0,00	0,00	0,00	0,00
40200	Tipologia 200: Contributi agli investimenti	0,00	0,00	0,00	0,00	0,00	0,00	0,00	0,00
40300	Tipologia 300: Altri trasferimenti in conto capitale	0,00	0,00	0,00	0,00	0,00	0,00	0,00	0,00
40400	Tipologia 400: Entrate da alienazione di beni materiali e immateriali	0,00	0,00	0,00	0,00	0,00	0,00	0,00	0,00
40500	Tipologia 500: Altre entrate in conto capitale	0,00	0,00	0,00	0,00	0,00	0,00	0,00	0,00
40000	Totale TITOLO 4 Entrate in conto capitale	0,00	0,00	0,00	0,00	0,00	0,00	0,00	0,00
Titolo 5	Entrate da riduzione di attività finanziarie								
50100	Tipologia 100: Alienazione di attività finanziarie	0,00	0,00	0,00	0,00	0,00	0,00	0,00	0,00
50200	Tipologia 200: Riscossione crediti di breve termine	0,00	0,00	0,00	0,00	0,00	0,00	0,00	0,00
50300	Tipologia 300: Riscossione crediti di medio-lungo termine	0,00	0,00	0,00	0,00	0,00	0,00	0,00	0,00
50400	Tipologia 400: Altre entrate per riduzione di attività finanziarie	0,00	0,00	0,00	0,00	0,00	0,00	0,00	0,00
50000	Totale TITOLO 5 Entrate da riduzione di attività finanziarie	0,00	0,00	0,00	0,00	0,00	0,00	0,00	0,00
Titolo 6	Accensione prestiti								
60100	Tipologia 100: Emissione di titoli obbligazionari	0,00	0,00	0,00	0,00	0,00	0,00	0,00	0,00

Piano degli indicatori di bilancio degli organismi e degli enti strumentali degli enti locali
Rendiconto esercizio 2020
Indicatori analitici concernenti la composizione delle entrate e l'effettiva capacita' di riscossione

Titolo Tipologia	DEFINIZIONE	Composizione delle entrate (dati percentuali)			Percentuale di riscossione				
		Previsioni iniziali competenza/ totale previsioni iniziali competenza	Previsioni definitive competenza/ totale previsioni definitive competenza	Accertamenti/ Totale Accertamenti	% di riscossione prevista nel bilancio di previsione iniziale: Previsioni iniziali cassa/ (previsioni iniziali competenza + residui)	% di riscossione prevista nelle previsioni definitive: Previsioni definitive cassa/ (previsioni definitive competenza + residui)	% di riscossione complessiva: (Riscossioni c/comp+ Riscossioni c/residui)/ (Accertamenti + residui definitivi iniziali)	% di riscossione dei crediti esigibili nell'esercizio: Riscossioni c/comp/ Accertamenti di competenza	% di riscossione dei crediti esigibili negli esercizi precedenti: Riscossioni c/residui/ residui definitivi iniziali
60200	Tipologia 200: Accensione prestiti a breve termine	0,00	0,00	0,00	0,00	0,00	0,00	0,00	0,00
60300	Tipologia 300: Accensione mutui e altri finanziamenti a medio lungo termine	0,00	0,00	0,00	0,00	0,00	0,00	0,00	0,00
60400	Tipologia 400: Altre forme di indebitamento	0,00	0,00	0,00	0,00	0,00	0,00	0,00	0,00
60000	Totale TITOLO 6 Accensione prestiti	0,00	0,00	0,00	0,00	0,00	0,00	0,00	0,00
Titolo 7	Anticipazioni da istituto tesoriere/cassiere								
70100	Tipologia 100: Anticipazioni da istituto tesoriere/cassiere	0,00	0,00	0,00	0,00	0,00	0,00	0,00	0,00
70000	Totale TITOLO 7 Anticipazioni da istituto tesoriere/cassiere	0,00	0,00	0,00	0,00	0,00	0,00	0,00	0,00
Titolo 9	Entrate per conto terzi e partite di giro								
90100	Tipologia 100: Entrate per partite di giro	24,96	25,60	21,41	100,00	100,00	99,93	99,93	100,00
90200	Tipologia 200: Entrate per conto terzi	0,00	0,00	0,00	0,00	0,00	0,00	0,00	0,00
90000	Totale TITOLO 9 Entrate per conto terzi e partite di giro	24,96	25,60	21,41	100,00	100,00	99,93	99,93	100,00
TOTALE ENTRATE		100,00	100,00	100,00	100,00	100,00	99,74	99,73	100,00

Piano degli indicatori di bilancio degli organismi e degli enti strumentali degli enti locali
Indicatori analitici concernenti la composizione delle spese per missioni e programmi
Rendiconto esercizio 2020

MISSIONI E PROGRAMMI		COMPOSIZIONE DELLE SPESE PER MISSIONI E PROGRAMMI (dati percentuali)						
		Previsioni iniziali		Previsioni definitive		Dati di rendiconto		
		Incidenza Missioni/Programmi: Previsioni stanziamento/ t/ previsioni missioni	di cui Incidenza FPV: Previsioni stanziamento FPV/ Previsione FPV totale	Incidenza Missioni/Programmi: Previsioni stanziamento/ t/ previsioni missioni	di cui Incidenza FPV: Previsioni stanziamento FPV/ Previsione FPV totale	Incidenza Missione programma: (Impegni + FPV)/(Totale impegni + Totale FPV)	di cui incidenza FPV: FPV / Totale FPV	di cui incidenza economie di spesa: Economie di competenza/ Totale Economie di competenza
Missione 01	01	0,00	0,00	0,00	0,00	0,00	0,00	0,00
	02	2,68	0,00	2,72	16,92	2,80	16,92	2,21
	03	8,32	0,00	11,17	0,00	9,35	0,00	22,25
	04	0,00	0,00	0,00	0,00	0,00	0,00	0,00
	05	0,00	0,00	0,00	0,00	0,00	0,00	0,00
	06	0,00	0,00	0,00	0,00	0,00	0,00	0,00
	07	0,00	0,00	0,00	0,00	0,00	0,00	0,00
	08	0,00	0,00	0,00	0,00	0,00	0,00	0,00
	09	0,00	0,00	0,00	0,00	0,00	0,00	0,00
	10	0,15	0,00	0,14	0,00	0,08	0,00	0,52
	11	0,72	0,00	0,68	0,00	0,61	0,00	1,07

Piano degli indicatori di bilancio degli organismi e degli enti strumentali degli enti locali
Indicatori analitici concernenti la composizione delle spese per missioni e programmi
Rendiconto esercizio 2020

MISSIONI E PROGRAMMI		COMPOSIZIONE DELLE SPESE PER MISSIONI E PROGRAMMI (dati percentuali)						
		Previsioni iniziali		Previsioni definitive		Dati di rendiconto		
		Incidenza Missioni/Programmi: Previsioni stanziamento/ t/ previsioni missioni	di cui Incidenza FPV: Previsioni stanziamento FPV/ Previsione FPV totale	Incidenza Missioni/Programmi: Previsioni stanziamento/ t/ previsioni missioni	di cui Incidenza FPV: Previsioni stanziamento FPV/ Previsione FPV totale	Incidenza Missione programma: (Impegni + FPV)/(Totale impegni + Totale FPV)	di cui incidenza FPV: FPV / Totale FPV	di cui incidenza economie di spesa: Economie di competenza/ Totale Economie di competenza
	Totale Missione 01 Servizi istituzionali, generali e di gestione	11,87	0,00	14,71	16,92	12,84	16,92	26,05
Missione 02 Giustizia	01 Uffici giudiziari	0,00	0,00	0,00	0,00	0,00	0,00	0,00
	02 Casa circondariale e altri servizi	0,00	0,00	0,00	0,00	0,00	0,00	0,00
	Totale Missione 02 Giustizia	0,00	0,00	0,00	0,00	0,00	0,00	0,00
Missione 03 Ordine pubblico e sicurezza	01 Polizia locale e amministrativa	0,00	0,00	0,00	0,00	0,00	0,00	0,00
	02 Sistema integrato di sicurezza urbana	0,00	0,00	0,00	0,00	0,00	0,00	0,00
	Totale Missione 03 Ordine pubblico e sicurezza	0,00	0,00	0,00	0,00	0,00	0,00	0,00
Missione 04 Istruzione e diritto allo studio	01 Istruzione prescolastica	0,00	0,00	0,00	0,00	0,00	0,00	0,00
	02 Altri ordini di istruzione non universitaria	0,00	0,00	0,00	0,00	0,00	0,00	0,00
	04 Istruzione universitaria	0,00	0,00	0,00	0,00	0,00	0,00	0,00
	05 Istruzione tecnica superiore	0,00	0,00	0,00	0,00	0,00	0,00	0,00
	06 Servizi ausiliari all'istruzione	0,00	0,00	0,00	0,00	0,00	0,00	0,00

Piano degli indicatori di bilancio degli organismi e degli enti strumentali degli enti locali
Indicatori analitici concernenti la composizione delle spese per missioni e programmi
Rendiconto esercizio 2020

MISSIONI E PROGRAMMI		COMPOSIZIONE DELLE SPESE PER MISSIONI E PROGRAMMI (dati percentuali)						
		Previsioni iniziali		Previsioni definitive		Dati di rendiconto		
		Incidenza Missioni/Programmi: Previsioni stanziamento/ totale previsioni missioni	di cui Incidenza FPV: Previsioni stanziamento FPV/ Previsione FPV totale	Incidenza Missioni/Programmi: Previsioni stanziamento/ totale previsioni missioni	di cui Incidenza FPV: Previsioni stanziamento FPV/ Previsione FPV totale	Incidenza Missione programma: (Impegni + FPV)/(Totale impegni + Totale FPV)	di cui incidenza FPV: FPV / Totale FPV	di cui incidenza economie di spesa: Economie di competenza/ Totale Economie di competenza
	07 Diritto allo studio	0,00	0,00	0,00	0,00	0,00	0,00	0,00
	Totale Missione 04 Istruzione e diritto allo studio	0,00	0,00	0,00	0,00	0,00	0,00	0,00
Missione 05 Tutela e valorizzazione dei beni e delle attività culturali	01 Valorizzazione dei beni di interesse storico	0,00	0,00	0,00	0,00	0,00	0,00	0,00
	02 Attività culturali e interventi diversi nel settore culturale	0,00	0,00	0,00	0,00	0,00	0,00	0,00
	Totale Missione 05 Tutela e valorizzazione dei beni e delle attività culturali	0,00	0,00	0,00	0,00	0,00	0,00	0,00
Missione 06 Politiche giovanili sport e tempo libero	01 Sport e tempo libero	0,00	0,00	0,00	0,00	0,00	0,00	0,00
	02 Giovani	0,00	0,00	0,00	0,00	0,00	0,00	0,00
	Totale Missione 06 Politiche giovanili sport e tempo libero	0,00	0,00	0,00	0,00	0,00	0,00	0,00
Missione 07 Turismo	01 Sviluppo e la valorizzazione del turismo	47,09	0,00	45,67	83,08	45,93	83,08	44,12
	Totale Missione 07 Turismo	47,09	0,00	45,67	83,08	45,93	83,08	44,12

Piano degli indicatori di bilancio degli organismi e degli enti strumentali degli enti locali
Indicatori analitici concernenti la composizione delle spese per missioni e programmi
Rendiconto esercizio 2020

MISSIONI E PROGRAMMI		COMPOSIZIONE DELLE SPESE PER MISSIONI E PROGRAMMI (dati percentuali)						
		Previsioni iniziali		Previsioni definitive		Dati di rendiconto		
		Incidenza Missioni/Programmi: Previsioni stanziamento/ totale previsioni missioni	di cui Incidenza FPV: Previsioni stanziamento FPV/ Previsione FPV totale	Incidenza Missioni/Programmi: Previsioni stanziamento/ totale previsioni missioni	di cui Incidenza FPV: Previsioni stanziamento FPV/ Previsione FPV totale	Incidenza Missione programma: (Impegni + FPV)/(Totale impegni + Totale FPV)	di cui incidenza FPV: FPV / Totale FPV	di cui incidenza economie di spesa: Economie di competenza/ Totale Economie di competenza
Missione 08 Assetto del territorio ed edilizia abitativa	01 Urbanistica e assetto del territorio	0,00	0,00	0,00	0,00	0,00	0,00	0,00
	02 Edilizia residenziale pubblica e locale e piani di edilizia economico-popolare	0,00	0,00	0,00	0,00	0,00	0,00	0,00
	Totale Missione 08 Assetto del territorio ed edilizia abitativa	0,00	0,00	0,00	0,00	0,00	0,00	0,00
Missione 09 Sviluppo sostenibile e tutela del territorio e dell'ambiente	01 Difesa del suolo	0,00	0,00	0,00	0,00	0,00	0,00	0,00
	02 Tutela, valorizzazione e recupero ambientale	0,00	0,00	0,00	0,00	0,00	0,00	0,00
	03 Rifiuti	0,00	0,00	0,00	0,00	0,00	0,00	0,00
	04 Servizio idrico integrato	0,00	0,00	0,00	0,00	0,00	0,00	0,00
	05 Aree protette, parchi naturali, protezione naturalistica e forestazione	0,00	0,00	0,00	0,00	0,00	0,00	0,00
	06 Tutela e valorizzazione delle risorse idriche	0,00	0,00	0,00	0,00	0,00	0,00	0,00
	07 Sviluppo sostenibile territorio montano piccoli Comuni	0,00	0,00	0,00	0,00	0,00	0,00	0,00

Piano degli indicatori di bilancio degli organismi e degli enti strumentali degli enti locali
Indicatori analitici concernenti la composizione delle spese per missioni e programmi
Rendiconto esercizio 2020

MISSIONI E PROGRAMMI		COMPOSIZIONE DELLE SPESE PER MISSIONI E PROGRAMMI (dati percentuali)						
		Previsioni iniziali		Previsioni definitive		Dati di rendiconto		
		Incidenza Missioni/Programmi: Previsioni stanziamento/ totale previsioni missioni	di cui Incidenza FPV: Previsioni stanziamento FPV/ Previsione FPV totale	Incidenza Missioni/Programmi: Previsioni stanziamento/ totale previsioni missioni	di cui Incidenza FPV: Previsioni stanziamento FPV/ Previsione FPV totale	Incidenza Missione programma: (Impegni + FPV)/(Totale impegni + Totale FPV)	di cui incidenza FPV: FPV / Totale FPV	di cui incidenza economie di spesa: Economie di competenza/ Totale Economie di competenza
	08 Qualità dell'aria e riduzione dell'inquinamento	0,00	0,00	0,00	0,00	0,00	0,00	0,00
	Totale Missione 09 Sviluppo sostenibile e tutela del territorio e dell'ambiente	0,00	0,00	0,00	0,00	0,00	0,00	0,00
Missione 10 Trasporti e diritto alla mobilità	01 Trasporto ferroviario	0,00	0,00	0,00	0,00	0,00	0,00	0,00
	02 Trasporto pubblico locale	0,00	0,00	0,00	0,00	0,00	0,00	0,00
	03 Trasporto per vie d'acqua	0,00	0,00	0,00	0,00	0,00	0,00	0,00
	04 Altre modalità di trasporto	0,00	0,00	0,00	0,00	0,00	0,00	0,00
	05 Viabilità e infrastrutture stradali	0,00	0,00	0,00	0,00	0,00	0,00	0,00
	Totale Missione 10 Trasporti e diritto alla mobilità	0,00	0,00	0,00	0,00	0,00	0,00	0,00
Missione 11 Soccorso civile	01 Sistema di protezione civile	0,00	0,00	0,00	0,00	0,00	0,00	0,00
	02 Interventi a seguito di calamità naturali	0,00	0,00	0,00	0,00	0,00	0,00	0,00
	Totale Missione 11 Soccorso civile	0,00	0,00	0,00	0,00	0,00	0,00	0,00

Piano degli indicatori di bilancio degli organismi e degli enti strumentali degli enti locali
Indicatori analitici concernenti la composizione delle spese per missioni e programmi
Rendiconto esercizio 2020

MISSIONI E PROGRAMMI		COMPOSIZIONE DELLE SPESE PER MISSIONI E PROGRAMMI (dati percentuali)							
		Previsioni iniziali		Previsioni definitive		Dati di rendiconto			
		Incidenza Missioni/Programmi: Previsioni stanziamento/ totale previsioni missioni	di cui Incidenza FPV: Previsioni stanziamento FPV/ Previsione FPV totale	Incidenza Missioni/Programmi: Previsioni stanziamento/ totale previsioni missioni	di cui Incidenza FPV: Previsioni stanziamento FPV/ Previsione FPV totale	Incidenza Missione programma: (Impegni + FPV)/(Totale impegni + Totale FPV)	di cui incidenza FPV: FPV / Totale FPV	di cui incidenza economie di spesa: Economie di competenza/ Totale Economie di competenza	
Missione 12 Diritti sociali, politiche sociali e famiglia	01	Interventi per l'infanzia e i minori e per asili nido	0,00	0,00	0,00	0,00	0,00	0,00	0,00
	02	Interventi per la disabilità	0,00	0,00	0,00	0,00	0,00	0,00	0,00
	03	Interventi per gli anziani	0,00	0,00	0,00	0,00	0,00	0,00	0,00
	04	Interventi per i soggetti a rischio di esclusione sociale	0,00	0,00	0,00	0,00	0,00	0,00	0,00
	05	Interventi per le famiglie	0,00	0,00	0,00	0,00	0,00	0,00	0,00
	06	Interventi per il diritto alla casa	0,00	0,00	0,00	0,00	0,00	0,00	0,00
	07	Programmazione e governo della rete dei servizi sociosanitari e sociali	0,00	0,00	0,00	0,00	0,00	0,00	0,00
	08	Cooperazione e associazionismo	0,00	0,00	0,00	0,00	0,00	0,00	0,00
	09	Servizio necroscopico e cimiteriale	0,00	0,00	0,00	0,00	0,00	0,00	0,00
			Totale Missione 12 Diritti sociali, politiche sociali e famiglia	0,00	0,00	0,00	0,00	0,00	0,00
Missione 13 Tutela della salute	01	Servizio sanitario regionale - finanziamento ordinario corrente per la garanzia dei LEA	0,00	0,00	0,00	0,00	0,00	0,00	0,00

Piano degli indicatori di bilancio degli organismi e degli enti strumentali degli enti locali
Indicatori analitici concernenti la composizione delle spese per missioni e programmi
Rendiconto esercizio 2020

MISSIONI E PROGRAMMI		COMPOSIZIONE DELLE SPESE PER MISSIONI E PROGRAMMI (dati percentuali)						
		Previsioni iniziali		Previsioni definitive		Dati di rendiconto		
		Incidenza Missioni/Programmi: Previsioni stanziamento/ t/ previsioni missioni	di cui Incidenza FPV: Previsioni stanziamento FPV/ Previsione FPV totale	Incidenza Missioni/Programmi: Previsioni stanziamento/ t/ previsioni missioni	di cui Incidenza FPV: Previsioni stanziamento FPV/ Previsione FPV totale	Incidenza Missione programma: (Impegni + FPV)/(Totale impegni + Totale FPV)	di cui incidenza FPV: FPV / Totale FPV	di cui incidenza economie di spesa: Economie di competenza/ Totale Economie di competenza
02	Servizio sanitario regionale - finanziamento aggiuntivo corrente per livelli di assistenza superiori ai LEA	0,00	0,00	0,00	0,00	0,00	0,00	0,00
03	Servizio sanitario regionale - finanziamento aggiuntivo corrente per la copertura dello squilibrio di bilancio corrente	0,00	0,00	0,00	0,00	0,00	0,00	0,00
04	Servizio sanitario regionale - ripiano di disavanzi sanitari relativi ad esercizi pregressi	0,00	0,00	0,00	0,00	0,00	0,00	0,00
05	Servizio sanitario regionale - investimenti sanitari	0,00	0,00	0,00	0,00	0,00	0,00	0,00
06	Servizio sanitario regionale - restituzione maggiori gettiti SSN	0,00	0,00	0,00	0,00	0,00	0,00	0,00
07	Ulteriori spese in materia sanitaria	0,00	0,00	0,00	0,00	0,00	0,00	0,00
	Totale Missione 13 Tutela della salute	0,00	0,00	0,00	0,00	0,00	0,00	0,00
Missione 14 Sviluppo economico e competitività	01 Industria, PMI e Artigianato	0,00	0,00	0,00	0,00	0,00	0,00	0,00
	02 Commercio - reti distributive - tutela dei consumatori	0,00	0,00	0,00	0,00	0,00	0,00	0,00

Piano degli indicatori di bilancio degli organismi e degli enti strumentali degli enti locali
Indicatori analitici concernenti la composizione delle spese per missioni e programmi
Rendiconto esercizio 2020

MISSIONI E PROGRAMMI		COMPOSIZIONE DELLE SPESE PER MISSIONI E PROGRAMMI (dati percentuali)						
		Previsioni iniziali		Previsioni definitive		Dati di rendiconto		
		Incidenza Missioni/Programmi: Previsioni stanziamento/ t/ previsioni missioni	di cui Incidenza FPV: Previsioni stanziamento FPV/ Previsione FPV totale	Incidenza Missioni/Programmi: Previsioni stanziamento/ t/ previsioni missioni	di cui Incidenza FPV: Previsioni stanziamento FPV/ Previsione FPV totale	Incidenza Missione programma: (Impegni + FPV)/(Totale impegni + Totale FPV)	di cui incidenza FPV: FPV / Totale FPV	di cui incidenza economie di spesa: Economie di competenza/ Totale Economie di competenza
	03 Ricerca e innovazione	0,00	0,00	0,00	0,00	0,00	0,00	0,00
	04 Reti e altri servizi di pubblica utilità	0,00	0,00	0,00	0,00	0,00	0,00	0,00
	Totale Missione 14 Sviluppo economico e competitività	0,00	0,00	0,00	0,00	0,00	0,00	0,00
Missione 15 Politiche per il lavoro e la formazione professionale	01 Servizi per lo sviluppo del mercato del lavoro	0,00	0,00	0,00	0,00	0,00	0,00	0,00
	02 Formazione professionale	0,00	0,00	0,00	0,00	0,00	0,00	0,00
	03 Sostegno all'occupazione	0,00	0,00	0,00	0,00	0,00	0,00	0,00
	Totale Missione 15 Politiche per il lavoro e la formazione professionale	0,00	0,00	0,00	0,00	0,00	0,00	0,00
Missione 16 Agricoltura, politiche agroalimentari e pesca	01 Sviluppo del settore agricolo e del sistema agroalimentare	0,00	0,00	0,00	0,00	0,00	0,00	0,00
	02 Caccia e pesca	0,00	0,00	0,00	0,00	0,00	0,00	0,00
	Totale Missione 16 Agricoltura, politiche agroalimentari e pesca	0,00	0,00	0,00	0,00	0,00	0,00	0,00

Piano degli indicatori di bilancio degli organismi e degli enti strumentali degli enti locali
Indicatori analitici concernenti la composizione delle spese per missioni e programmi
Rendiconto esercizio 2020

MISSIONI E PROGRAMMI		COMPOSIZIONE DELLE SPESE PER MISSIONI E PROGRAMMI (dati percentuali)						
		Previsioni iniziali		Previsioni definitive		Dati di rendiconto		
		Incidenza Missioni/Programmi: Previsioni stanziamento/ t/ previsioni missioni	di cui Incidenza FPV: Previsioni stanziamento FPV/ Previsione FPV totale	Incidenza Missioni/Programmi: Previsioni stanziamento/ t/ previsioni missioni	di cui Incidenza FPV: Previsioni stanziamento FPV/ Previsione FPV totale	Incidenza Missione programma: (Impegni + FPV)/(Totale impegni + Totale FPV)	di cui incidenza FPV: FPV / Totale FPV	di cui incidenza economie di spesa: Economie di competenza/ Totale Economie di competenza
Missione 17 Energia e diversificazione delle fonti energetiche	01 Fonti energetiche	0,00	0,00	0,00	0,00	0,00	0,00	0,00
	Totale Missione 17 Energia e diversificazioni delle fonti energetiche	0,00	0,00	0,00	0,00	0,00	0,00	0,00
Missione 18 Relazioni con le altre autonomie territoriali e locali	01 Relazioni finanziarie con le altre autonomie territoriali	21,08	0,00	19,94	0,00	23,22	0,00	0,00
	Totale Missione 18 Relazioni con le altre autonomie territoriali e locali	21,08	0,00	19,94	0,00	23,22	0,00	0,00
Missione 19 Relazioni internazionali	01 Relazioni internazionali e Cooperazione allo sviluppo	0,00	0,00	0,00	0,00	0,00	0,00	0,00
	Totale Missione 19 Relazioni internazionali	0,00	0,00	0,00	0,00	0,00	0,00	0,00
Missione 20 Fondi e accantonamenti	01 Fondo di riserva	0,26	0,00	0,22	0,00	0,00	0,00	1,55
	02 Fondo crediti di dubbia esigibilità	0,00	0,00	0,00	0,00	0,00	0,00	0,00
	03 Altri fondi	0,00	0,00	0,00	0,00	0,00	0,00	0,00
	Totale Missione 20 Fondi e accantonamenti	0,26	0,00	0,22	0,00	0,00	0,00	1,55
Missione 50 Debito pubblico	01 Quota interessi ammortamento mutui e prestiti obbligazionari	0,00	0,00	0,00	0,00	0,00	0,00	0,00

Piano degli indicatori di bilancio degli organismi e degli enti strumentali degli enti locali
Indicatori analitici concernenti la composizione delle spese per missioni e programmi
Rendiconto esercizio 2020

MISSIONI E PROGRAMMI		COMPOSIZIONE DELLE SPESE PER MISSIONI E PROGRAMMI (dati percentuali)						
		Previsioni iniziali		Previsioni definitive		Dati di rendiconto		
		Incidenza Missioni/Programmi: Previsioni stanziamento/ t/ previsioni missioni	di cui Incidenza FPV: Previsioni stanziamento FPV/ Previsione FPV totale	Incidenza Missioni/Programmi: Previsioni stanziamento/ t/ previsioni missioni	di cui Incidenza FPV: Previsioni stanziamento FPV/ Previsione FPV totale	Incidenza Missione programma: (Impegni + FPV)/(Totale impegni + Totale FPV)	di cui incidenza FPV: FPV / Totale FPV	di cui incidenza economie di spesa: Economie di competenza/ Totale Economie di competenza
	02 Quota capitale ammortamento mutui e prestiti obbligazionari	0,00	0,00	0,00	0,00	0,00	0,00	0,00
	Totale Missione 50 Debito pubblico	0,00	0,00	0,00	0,00	0,00	0,00	0,00
Missione 60 Anticipazioni finanziarie	01 Restituzione anticipazioni di tesoreria	0,00	0,00	0,00	0,00	0,00	0,00	0,00
	Totale Missione 60 Anticipazioni finanziarie	0,00	0,00	0,00	0,00	0,00	0,00	0,00
Missione 99 Servizi per conto terzi	01 Servizi per conto terzi - Partite di giro	19,70	0,00	19,46	0,00	18,01	0,00	28,28
	02 Anticipazioni per il finanziamento del sistema nazionale sanitario	0,00	0,00	0,00	0,00	0,00	0,00	0,00
	Totale Missione 99 Servizi per conto terzi	19,70	0,00	19,46	0,00	18,01	0,00	28,28

Piano degli indicatori di bilancio degli organismi e degli enti strumentali degli enti locali
Indicatori concernenti la capacita' di pagare spese per missioni e programmi
Rendiconto esercizio 2020

MISSIONI E PROGRAMMI		CAPACITA' DI PAGARE SPESE NEL CORSO DELL'ESERCIZIO 2020 (dati percentuali)				
		Capacità di pagamento nel bilancio di previsione iniziale: Previsioni iniziali cassa/ (residui +previsioni iniziali competenza- FPV)	Capacità di pagamento nelle previsioni definitive: Previsioni definitive cassa/ (residui +previsioni definitive competenza- FPV)	Capacità di pagamento a consuntivo: (Pagam. c/comp+ Pagam. c/residui) / (Impegni + residui definitivi iniziali)	Capacità di pagamento delle spese nell'esercizio: Pagam. c/comp/ Impegni	Capacità di pagamento delle spese esigibili negli esercizi precedenti: Pagam. c/residui / residui definitivi iniziali
Missione 01 Servizi istituzionali, generali e di gestione	01 Organi istituzionali	0,00	0,00	0,00	0,00	0,00
	02 Segreteria generale	100,00	100,00	95,99	100,00	2,41
	03 Gestione economica, finanziaria, programmazione, provveditorato	100,00	100,00	61,37	55,98	72,52
	04 Gestione delle entrate tributarie e servizi fiscali	0,00	0,00	0,00	0,00	0,00
	05 Gestione dei beni demaniali e patrimoniali	0,00	0,00	0,00	0,00	0,00
	06 Ufficio tecnico	0,00	0,00	0,00	0,00	0,00
	07 Elezioni e consultazioni popolari - Anagrafe e stato civile	0,00	0,00	0,00	0,00	0,00
	08 Statistica e sistemi informativi	0,00	0,00	0,00	0,00	0,00
	09 Assistenza tecnico-amministrativa agli enti locali	0,00	0,00	0,00	0,00	0,00
	10 Risorse umane	100,00	100,00	50,34	29,26	63,68
	11 Altri servizi generali	100,00	100,00	82,88	79,25	94,21
Totale Missione 01 Servizi istituzionali, generali e di gestione		100,00	100,00	67,55	65,96	71,59

Piano degli indicatori di bilancio degli organismi e degli enti strumentali degli enti locali
Indicatori concernenti la capacita' di pagare spese per missioni e programmi
Rendiconto esercizio 2020

MISSIONI E PROGRAMMI		CAPACITA' DI PAGARE SPESE NEL CORSO DELL'ESERCIZIO 2020 (dati percentuali)				
		Capacità di pagamento nel bilancio di previsione iniziale: Previsioni iniziali cassa/ (residui +previsioni iniziali competenza- FPV)	Capacità di pagamento nelle previsioni definitive: Previsioni definitive cassa/ (residui +previsioni definitive competenza- FPV)	Capacità di pagamento a consuntivo: (Pagam. c/comp+ Pagam. c/residui) / (Impegni + residui definitivi iniziali)	Capacità di pagamento delle spese nell'esercizio: Pagam. c/comp/ Impegni	Capacità di pagamento delle spese esigibili negli esercizi precedenti: Pagam. c/residui / residui definitivi iniziali
Missione 02 Giustizia	01 Uffici giudiziari	0,00	0,00	0,00	0,00	0,00
	02 Casa circondariale e altri servizi	0,00	0,00	0,00	0,00	0,00
	Totale Missione 02 Giustizia	0,00	0,00	0,00	0,00	0,00
Missione 03 Ordine pubblico e sicurezza	01 Polizia locale e amministrativa	0,00	0,00	0,00	0,00	0,00
	02 Sistema integrato di sicurezza urbana	0,00	0,00	0,00	0,00	0,00
	Totale Missione 03 Ordine pubblico e sicurezza	0,00	0,00	0,00	0,00	0,00
Missione 04 Istruzione e diritto allo studio	01 Istruzione prescolastica	0,00	0,00	0,00	0,00	0,00
	02 Altri ordini di istruzione non universitaria	0,00	0,00	0,00	0,00	0,00
	04 Istruzione universitaria	0,00	0,00	0,00	0,00	0,00
	05 Istruzione tecnica superiore	0,00	0,00	0,00	0,00	0,00
	06 Servizi ausiliari all'istruzione	0,00	0,00	0,00	0,00	0,00
	07 Diritto allo studio	0,00	0,00	0,00	0,00	0,00
	Totale Missione 04 Istruzione e diritto allo studio	0,00	0,00	0,00	0,00	0,00

Piano degli indicatori di bilancio degli organismi e degli enti strumentali degli enti locali
Indicatori concernenti la capacita' di pagare spese per missioni e programmi
Rendiconto esercizio 2020

MISSIONI E PROGRAMMI		CAPACITA' DI PAGARE SPESE NEL CORSO DELL'ESERCIZIO 2020 (dati percentuali)				
		Capacità di pagamento nel bilancio di previsione iniziale: Previsioni iniziali cassa/ (residui +previsioni iniziali competenza- FPV)	Capacità di pagamento nelle previsioni definitive: Previsioni definitive cassa/ (residui +previsioni definitive competenza- FPV)	Capacità di pagamento a consuntivo: (Pagam. c/comp+ Pagam. c/residui) / (Impegni + residui definitivi iniziali)	Capacità di pagamento delle spese nell'esercizio: Pagam. c/comp/ Impegni	Capacità di pagamento delle spese esigibili negli esercizi precedenti: Pagam. c/residui / residui definitivi iniziali
Missione 05 Tutela e valorizzazione dei beni e delle attività culturali	01 Valorizzazione dei beni di interesse storico	0,00	0,00	0,00	0,00	0,00
	02 Attività culturali e interventi diversi nel settore culturale	0,00	0,00	0,00	0,00	0,00
	Totale Missione 05 Tutela e valorizzazione dei beni e delle attività culturali	0,00	0,00	0,00	0,00	0,00
Missione 06 Politiche giovanili sport e tempo libero	01 Sport e tempo libero	0,00	0,00	0,00	0,00	0,00
	02 Giovani	0,00	0,00	0,00	0,00	0,00
	Totale Missione 06 Politiche giovanili sport e tempo libero	0,00	0,00	0,00	0,00	0,00
Missione 07 Turismo	01 Sviluppo e la valorizzazione del turismo	100,00	100,00	93,82	95,27	82,25
	Totale Missione 07 Turismo	100,00	100,00	93,82	95,27	82,25
Missione 08 Assetto del territorio ed edilizia abitativa	01 Urbanistica e assetto del territorio	0,00	0,00	0,00	0,00	0,00
	02 Edilizia residenziale pubblica e locale e piani di edilizia economico-popolare	0,00	0,00	0,00	0,00	0,00
	Totale Missione 08 Assetto del territorio ed edilizia abitativa	0,00	0,00	0,00	0,00	0,00

Piano degli indicatori di bilancio degli organismi e degli enti strumentali degli enti locali
Indicatori concernenti la capacita' di pagare spese per missioni e programmi
Rendiconto esercizio 2020

MISSIONI E PROGRAMMI		CAPACITA' DI PAGARE SPESE NEL CORSO DELL'ESERCIZIO 2020 (dati percentuali)				
		Capacità di pagamento nel bilancio di previsione iniziale: Previsioni iniziali cassa/ (residui +previsioni iniziali competenza- FPV)	Capacità di pagamento nelle previsioni definitive: Previsioni definitive cassa/ (residui +previsioni definitive competenza- FPV)	Capacità di pagamento a consuntivo: (Pagam. c/comp+ Pagam. c/residui) / (Impegni + residui definitivi iniziali)	Capacità di pagamento delle spese nell'esercizio: Pagam. c/comp/ Impegni	Capacità di pagamento delle spese esigibili negli esercizi precedenti: Pagam. c/residui / residui definitivi iniziali
Missione 09 Sviluppo sostenibile e tutela del territorio e dell'ambiente	01 Difesa del suolo	0,00	0,00	0,00	0,00	0,00
	02 Tutela, valorizzazione e recupero ambientale	0,00	0,00	0,00	0,00	0,00
	03 Rifiuti	0,00	0,00	0,00	0,00	0,00
	04 Servizio idrico integrato	0,00	0,00	0,00	0,00	0,00
	05 Aree protette, parchi naturali, protezione naturalistica e forestazione	0,00	0,00	0,00	0,00	0,00
	06 Tutela e valorizzazione delle risorse idriche	0,00	0,00	0,00	0,00	0,00
	07 Sviluppo sostenibile territorio montano piccoli Comuni	0,00	0,00	0,00	0,00	0,00
	08 Qualità dell'aria e riduzione dell'inquinamento	0,00	0,00	0,00	0,00	0,00
	Totale Missione 09 Sviluppo sostenibile e tutela del territorio e dell'ambiente	0,00	0,00	0,00	0,00	0,00
Missione 10 Trasporti e diritto alla mobilità	01 Trasporto ferroviario	0,00	0,00	0,00	0,00	0,00
	02 Trasporto pubblico locale	0,00	0,00	0,00	0,00	0,00

Piano degli indicatori di bilancio degli organismi e degli enti strumentali degli enti locali
Indicatori concernenti la capacita' di pagare spese per missioni e programmi
Rendiconto esercizio 2020

MISSIONI E PROGRAMMI		CAPACITA' DI PAGARE SPESE NEL CORSO DELL'ESERCIZIO 2020 (dati percentuali)				
		Capacità di pagamento nel bilancio di previsione iniziale: Previsioni iniziali cassa/ (residui +previsioni iniziali competenza- FPV)	Capacità di pagamento nelle previsioni definitive: Previsioni definitive cassa/ (residui +previsioni definitive competenza- FPV)	Capacità di pagamento a consuntivo: (Pagam. c/comp+ Pagam. c/residui) / (Impegni + residui definitivi iniziali)	Capacità di pagamento delle spese nell'esercizio: Pagam. c/comp/ Impegni	Capacità di pagamento delle spese esigibili negli esercizi precedenti: Pagam. c/residui / residui definitivi iniziali
	03 Trasporto per vie d'acqua	0,00	0,00	0,00	0,00	0,00
	04 Altre modalità di trasporto	0,00	0,00	0,00	0,00	0,00
	05 Viabilità e infrastrutture stradali	0,00	0,00	0,00	0,00	0,00
	Totale Missione 10 Trasporti e diritto alla mobilità	0,00	0,00	0,00	0,00	0,00
Missione 11 Soccorso civile	01 Sistema di protezione civile	0,00	0,00	0,00	0,00	0,00
	02 Interventi a seguito di calamità naturali	0,00	0,00	0,00	0,00	0,00
	Totale Missione 11 Soccorso civile	0,00	0,00	0,00	0,00	0,00
Missione 12 Diritti sociali, politiche sociali e famiglia	01 Interventi per l'infanzia e i minori e per asili nido	0,00	0,00	0,00	0,00	0,00
	02 Interventi per la disabilità	0,00	0,00	0,00	0,00	0,00
	03 Interventi per gli anziani	0,00	0,00	0,00	0,00	0,00
	04 Interventi per i soggetti a rischio di esclusione sociale	0,00	0,00	0,00	0,00	0,00
	05 Interventi per le famiglie	0,00	0,00	0,00	0,00	0,00
	06 Interventi per il diritto alla casa	0,00	0,00	0,00	0,00	0,00

Piano degli indicatori di bilancio degli organismi e degli enti strumentali degli enti locali
Indicatori concernenti la capacita' di pagare spese per missioni e programmi
Rendiconto esercizio 2020

MISSIONI E PROGRAMMI		CAPACITA' DI PAGARE SPESE NEL CORSO DELL'ESERCIZIO 2020 (dati percentuali)				
		Capacità di pagamento nel bilancio di previsione iniziale: Previsioni iniziali cassa/ (residui +previsioni iniziali competenza- FPV)	Capacità di pagamento nelle previsioni definitive: Previsioni definitive cassa/ (residui +previsioni definitive competenza- FPV)	Capacità di pagamento a consuntivo: (Pagam. c/comp+ Pagam. c/residui) / (Impegni + residui definitivi iniziali)	Capacità di pagamento delle spese nell'esercizio: Pagam. c/comp/ Impegni	Capacità di pagamento delle spese esigibili negli esercizi precedenti: Pagam. c/residui / residui definitivi iniziali
	07 Programmazione e governo della rete dei servizi sociosanitari e sociali	0,00	0,00	0,00	0,00	0,00
	08 Cooperazione e associazionismo	0,00	0,00	0,00	0,00	0,00
	09 Servizio necroscopico e cimiteriale	0,00	0,00	0,00	0,00	0,00
	Totale Missione 12 Diritti sociali, politiche sociali e famiglia	0,00	0,00	0,00	0,00	0,00
Missione 13 Tutela della salute	01 Servizio sanitario regionale - finanziamento ordinario corrente per la garanzia dei LEA	0,00	0,00	0,00	0,00	0,00
	02 Servizio sanitario regionale - finanziamento aggiuntivo corrente per livelli di assistenza superiori ai LEA	0,00	0,00	0,00	0,00	0,00
	03 Servizio sanitario regionale - finanziamento aggiuntivo corrente per la copertura dello squilibrio di bilancio corrente	0,00	0,00	0,00	0,00	0,00
	04 Servizio sanitario regionale - ripiano di disavanzi sanitari relativi ad esercizi pregressi	0,00	0,00	0,00	0,00	0,00
	05 Servizio sanitario regionale - investimenti sanitari	0,00	0,00	0,00	0,00	0,00

Piano degli indicatori di bilancio degli organismi e degli enti strumentali degli enti locali
Indicatori concernenti la capacita' di pagare spese per missioni e programmi
Rendiconto esercizio 2020

MISSIONI E PROGRAMMI		CAPACITA' DI PAGARE SPESE NEL CORSO DELL'ESERCIZIO 2020 (dati percentuali)				
		Capacità di pagamento nel bilancio di previsione iniziale: Previsioni iniziali cassa/ (residui +previsioni iniziali competenza- FPV)	Capacità di pagamento nelle previsioni definitive: Previsioni definitive cassa/ (residui +previsioni definitive competenza- FPV)	Capacità di pagamento a consuntivo: (Pagam. c/comp+ Pagam. c/residui) / (Impegni + residui definitivi iniziali)	Capacità di pagamento delle spese nell'esercizio: Pagam. c/comp/ Impegni	Capacità di pagamento delle spese esigibili negli esercizi precedenti: Pagam. c/residui / residui definitivi iniziali
	06 Servizio sanitario regionale - restituzione maggiori gettiti SSN	0,00	0,00	0,00	0,00	0,00
	07 Ulteriori spese in materia sanitaria	0,00	0,00	0,00	0,00	0,00
	Totale Missione 13 Tutela della salute	0,00	0,00	0,00	0,00	0,00
Missione 14 Sviluppo economico e competitività	01 Industria, PMI e Artigianato	0,00	0,00	0,00	0,00	0,00
	02 Commercio - reti distributive - tutela dei consumatori	0,00	0,00	0,00	0,00	0,00
	03 Ricerca e innovazione	0,00	0,00	0,00	0,00	0,00
	04 Reti e altri servizi di pubblica utilità	0,00	0,00	0,00	0,00	0,00
	Totale Missione 14 Sviluppo economico e competitività	0,00	0,00	0,00	0,00	0,00
Missione 15 Politiche per il lavoro e la formazione professionale	01 Servizi per lo sviluppo del mercato del lavoro	0,00	0,00	0,00	0,00	0,00
	02 Formazione professionale	0,00	0,00	0,00	0,00	0,00
	03 Sostegno all'occupazione	0,00	0,00	0,00	0,00	0,00
	Totale Missione 15 Politiche per il lavoro e la formazione professionale	0,00	0,00	0,00	0,00	0,00

Piano degli indicatori di bilancio degli organismi e degli enti strumentali degli enti locali
Indicatori concernenti la capacita' di pagare spese per missioni e programmi
Rendiconto esercizio 2020

MISSIONI E PROGRAMMI		CAPACITA' DI PAGARE SPESE NEL CORSO DELL'ESERCIZIO 2020 (dati percentuali)				
		Capacità di pagamento nel bilancio di previsione iniziale: Previsioni iniziali cassa/ (residui +previsioni iniziali competenza- FPV)	Capacità di pagamento nelle previsioni definitive: Previsioni definitive cassa/ (residui +previsioni definitive competenza- FPV)	Capacità di pagamento a consuntivo: (Pagam. c/comp+ Pagam. c/residui) / (Impegni + residui definitivi iniziali)	Capacità di pagamento delle spese nell'esercizio: Pagam. c/comp/ Impegni	Capacità di pagamento delle spese esigibili negli esercizi precedenti: Pagam. c/residui / residui definitivi iniziali
Missione 16 Agricoltura, politiche agroalimentari e pesca	01 Sviluppo del settore agricolo e del sistema agroalimentare	0,00	0,00	0,00	0,00	0,00
	02 Caccia e pesca	0,00	0,00	0,00	0,00	0,00
	Totale Missione 16 Agricoltura, politiche agroalimentari e pesca	0,00	0,00	0,00	0,00	0,00
Missione 17 Energia e diversificazione delle fonti energetiche	01 Fonti energetiche	0,00	0,00	0,00	0,00	0,00
	Totale Missione 17 Energia e diversificazione delle fonti energetiche	0,00	0,00	0,00	0,00	0,00
Missione 18 Relazioni con le altre autonomie territoriali e locali	01 Relazioni finanziarie con le altre autonomie territoriali	100,00	100,00	100,00	100,00	0,00
	Totale Missione 18 Relazioni con le altre autonomie territoriali e locali	100,00	100,00	100,00	100,00	0,00
Missione 19 Relazioni internazionali	01 Relazioni internazionali e Cooperazione allo sviluppo	0,00	0,00	0,00	0,00	0,00
	Totale Missione 19 Relazioni internazionali	0,00	0,00	0,00	0,00	0,00
Missione 20 Fondi e accantonamenti	01 Fondo di riserva	57,63	52,43	0,00	0,00	0,00

Piano degli indicatori di bilancio degli organismi e degli enti strumentali degli enti locali
Indicatori concernenti la capacita' di pagare spese per missioni e programmi
Rendiconto esercizio 2020

MISSIONI E PROGRAMMI		CAPACITA' DI PAGARE SPESE NEL CORSO DELL'ESERCIZIO 2020 (dati percentuali)				
		Capacità di pagamento nel bilancio di previsione iniziale: Previsioni iniziali cassa/ (residui +previsioni iniziali competenza- FPV)	Capacità di pagamento nelle previsioni definitive: Previsioni definitive cassa/ (residui +previsioni definitive competenza- FPV)	Capacità di pagamento a consuntivo: (Pagam. c/comp+ Pagam. c/residui) / (Impegni + residui definitivi iniziali)	Capacità di pagamento delle spese nell'esercizio: Pagam. c/comp/ Impegni	Capacità di pagamento delle spese esigibili negli esercizi precedenti: Pagam. c/residui / residui definitivi iniziali
	02 Fondo crediti di dubbia esigibilità	0,00	0,00	0,00	0,00	0,00
	03 Altri fondi	0,00	0,00	0,00	0,00	0,00
	Totale Missione 20 Fondi e accantonamenti	57,63	52,43	0,00	0,00	0,00
Missione 50 Debito pubblico	01 Quota interessi ammortamento mutui e prestiti obbligazionari	0,00	0,00	0,00	0,00	0,00
	02 Quota capitale ammortamento mutui e prestiti obbligazionari	0,00	0,00	0,00	0,00	0,00
	Totale Missione 50 Debito pubblico	0,00	0,00	0,00	0,00	0,00
Missione 60 Anticipazioni finanziarie	01 Restituzione anticipazioni di tesoreria	0,00	0,00	0,00	0,00	0,00
	Totale Missione 60 Anticipazioni finanziarie	0,00	0,00	0,00	0,00	0,00
Missione 99 Servizi per conto terzi	01 Servizi per conto terzi - Partite di giro	100,00	100,00	98,92	98,86	100,00
	02 Anticipazioni per il finanziamento del sistema nazionale sanitario	0,00	0,00	0,00	0,00	0,00
	Totale Missione 99 Servizi per conto terzi	100,00	100,00	98,92	98,86	100,00

Ente Codice	026279361
Ente Descrizione	OFFICE REGIONAL DU TOURISME
Categoria	Comunita' montane - Comunita' isolate - Altri enti locali
Sotto Categoria	TURISMO
Periodo	ANNUALE 2020
Prospetto	INCASSI
Tipo Report	Semplice
Data ultimo aggiornamento	18-feb-2021
Data stampa	23-feb-2021
Importi in EURO	

		Importo nel periodo	Importo a tutto il periodo
2.00.00.00.000	Trasferimenti correnti	3.320.000,00	3.320.000,00
2.01.00.00.000	Trasferimenti correnti	3.320.000,00	3.320.000,00
2.01.01.00.000	Trasferimenti correnti da Amministrazioni pubbliche	3.320.000,00	3.320.000,00
2.01.01.02.001	Trasferimenti correnti da Regioni e province autonome	3.320.000,00	3.320.000,00
3.00.00.00.000	Entrate extratributarie	94.280,17	94.280,17
3.01.00.00.000	Vendita di beni e servizi e proventi derivanti dalla gestione dei beni	74.372,80	74.372,80
3.01.01.00.000	Vendita di beni	70.081,24	70.081,24
3.01.01.01.001	Proventi dalla vendita di beni di consumo	70.081,24	70.081,24
3.01.02.00.000	Entrate dalla vendita e dall'erogazione di servizi	4.291,56	4.291,56
3.01.02.01.999	Proventi da servizi n.a.c.	4.291,56	4.291,56
3.03.00.00.000	Interessi attivi	0,77	0,77
3.03.03.00.000	Altri interessi attivi	0,77	0,77
3.03.03.04.001	Interessi attivi da depositi bancari o postali	0,77	0,77
3.05.00.00.000	Rimborsi e altre entrate correnti	19.906,60	19.906,60
3.05.02.00.000	Rimborsi in entrata	9.332,37	9.332,37
3.05.02.03.002	Entrate da rimborsi, recuperi e restituzioni di somme non dovute o incassate in eccesso da Amministrazioni Locali	4.246,11	4.246,11
3.05.02.03.003	Entrate da rimborsi, recuperi e restituzioni di somme non dovute o incassate in eccesso da Enti Previdenziali	62,29	62,29
3.05.02.03.005	Entrate da rimborsi, recuperi e restituzioni di somme non dovute o incassate in eccesso da Imprese	3.954,38	3.954,38
3.05.02.03.008	Entrate da rimborsi, recuperi e restituzioni di somme non dovute o incassate in eccesso dal Resto del mondo	1.069,59	1.069,59
3.05.99.00.000	Altre entrate correnti n.a.c.	10.574,23	10.574,23
3.05.99.99.999	Altre entrate correnti n.a.c.	10.574,23	10.574,23
9.00.00.00.000	Entrate per conto terzi e partite di giro	948.727,94	948.727,94
9.01.00.00.000	Entrate per partite di giro	948.727,94	948.727,94
9.01.01.00.000	Altre ritenute	106.416,77	106.416,77
9.01.01.02.001	Ritenute per scissione contabile IVA (split payment)	106.416,77	106.416,77
9.01.02.00.000	Ritenute su redditi da lavoro dipendente	459.103,56	459.103,56
9.01.02.01.001	Ritenute erariali su redditi da lavoro dipendente per conto terzi	285.224,15	285.224,15
9.01.02.02.001	Ritenute previdenziali e assistenziali su redditi da lavoro dipendente per conto terzi	151.216,14	151.216,14
9.01.02.99.999	Altre ritenute al personale dipendente per conto di terzi	22.663,27	22.663,27
9.01.03.00.000	Ritenute su redditi da lavoro autonomo	6.720,52	6.720,52
9.01.03.01.001	Ritenute erariali su redditi da lavoro autonomo per conto terzi	6.720,52	6.720,52

		Importo nel periodo	Importo a tutto il periodo
9.01.99.00.000 Altre entrate per partite di giro		376.487,09	376.487,09
9.01.99.03.001	Rimborso di fondi economali e carte aziendali	6.696,74	6.696,74
9.01.99.99.999	Altre entrate per partite di giro diverse	369.790,35	369.790,35
Entrate da regolarizzare		0,00	0,00
0.00.0 0.99.9 99	ALTRI INCASSI DA REGOLARIZZARE (riscossioni codificate dal tesoriere)	0,00	0,00
TOTALE INCASSI		4.363.008,11	4.363.008,11

Ente Codice	026279361
Ente Descrizione	OFFICE REGIONAL DU TOURISME
Categoria	Comunita' montane - Comunita' isolate - Altri enti locali
Sotto Categoria	TURISMO
Periodo	ANNUALE 2020
Prospetto	PAGAMENTI
Tipo Report	Semplice
Data ultimo aggiornamento	18-feb-2021
Data stampa	23-feb-2021
Importi in EURO	

		Importo nel periodo	Importo a tutto il periodo
1.00.00.00.000 Spese correnti		4.166.902,91	4.166.902,91
1.01.00.00.000 Redditi da lavoro dipendente		1.892.007,07	1.892.007,07
1.01.01.00.000 Retribuzioni lorde		1.461.244,93	1.461.244,93
1.01.01.01.002	Voci stipendiali corrisposte al personale a tempo indeterminato	1.229.481,31	1.229.481,31
1.01.01.01.003	Straordinario per il personale a tempo indeterminato	25.736,78	25.736,78
1.01.01.01.004	Indennita' ed altri compensi, esclusi i rimborsi spesa per missione, corrisposti al personale a tempo indeterminato	18.955,08	18.955,08
1.01.01.01.006	Voci stipendiali corrisposte al personale a tempo determinato	161.192,97	161.192,97
1.01.01.01.007	Straordinario per il personale a tempo determinato	2.223,19	2.223,19
1.01.01.01.008	Indennita' ed altri compensi, esclusi i rimborsi spesa documentati per missione, corrisposti al personale a tempo determinato	9.962,64	9.962,64
1.01.01.02.002	Buoni pasto	13.692,96	13.692,96
1.01.02.00.000 Contributi sociali a carico dell'ente		430.762,14	430.762,14
1.01.02.01.001	Contributi obbligatori per il personale	413.186,95	413.186,95
1.01.02.01.002	Contributi previdenza complementare	11.094,80	11.094,80
1.01.02.02.001	Assegni familiari	6.480,39	6.480,39
1.02.00.00.000 Imposte e tasse a carico dell'ente		128.065,05	128.065,05
1.02.01.00.000 Imposte, tasse e proventi assimilati a carico dell'ente		128.065,05	128.065,05
1.02.01.01.001	Imposta regionale sulle attivita' produttive (IRAP)	119.805,82	119.805,82
1.02.01.02.001	Imposta di registro e di bollo	732,15	732,15
1.02.01.06.001	Tassa e/o tariffa smaltimento rifiuti solidi urbani	2.080,00	2.080,00
1.02.01.09.001	Tassa di circolazione dei veicoli a motore (tassa automobilistica)	257,92	257,92
1.02.01.99.999	Imposte, tasse e proventi assimilati a carico dell'ente n.a.c.	5.189,16	5.189,16
1.03.00.00.000 Acquisto di beni e servizi		812.321,43	812.321,43
1.03.01.00.000 Acquisto di beni		80.771,59	80.771,59
1.03.01.02.001	Carta, cancelleria e stampati	3.007,47	3.007,47
1.03.01.02.002	Carburanti, combustibili e lubrificanti	13.031,81	13.031,81
1.03.01.02.006	Materiale informatico	350,14	350,14
1.03.01.02.014	Stampati specialistici	15.410,08	15.410,08
1.03.01.02.999	Altri beni e materiali di consumo n.a.c.	48.972,09	48.972,09
1.03.02.00.000 Acquisto di servizi		731.549,84	731.549,84
1.03.02.01.008	Compensi agli organi istituzionali di revisione, di controllo ed altri incarichi istituzionali dell'amministrazione	15.000,00	15.000,00
1.03.02.02.001	Rimborso per viaggio e trasloco	6.219,78	6.219,78
1.03.02.02.004	Pubblicita'	15.147,11	15.147,11
1.03.02.02.005	Organizzazione e partecipazione a manifestazioni e convegni	214.317,23	214.317,23
1.03.02.02.999	Altre spese per relazioni pubbliche, convegni e mostre, pubblicita' n.a.c.	105.309,00	105.309,00
1.03.02.04.004	Acquisto di servizi per formazione obbligatoria	897,00	897,00
1.03.02.04.999	Acquisto di servizi per altre spese per formazione e addestramento n.a.c.	720,30	720,30
1.03.02.05.001	Telefonia fissa	37.970,31	37.970,31
1.03.02.05.002	Telefonia mobile	2.296,62	2.296,62
1.03.02.05.004	Energia elettrica	24.617,45	24.617,45
1.03.02.05.005	Acqua	488,64	488,64

		Importo nel periodo	Importo a tutto il periodo
1.03.02.05.006	Gas	4.935,59	4.935,59
1.03.02.05.007	Spese di condominio	32.023,15	32.023,15
1.03.02.05.999	Utenze e canoni per altri servizi n.a.c.	5.086,13	5.086,13
1.03.02.07.001	Locazione di beni immobili	25.925,92	25.925,92
1.03.02.07.004	Noleggi di hardware	8.214,44	8.214,44
1.03.02.07.006	Licenze d'uso per software	244,00	244,00
1.03.02.09.001	Manutenzione ordinaria e riparazioni di mezzi di trasporto ad uso civile, di sicurezza e ordine pubblico	60,00	60,00
1.03.02.09.004	Manutenzione ordinaria e riparazioni di impianti e macchinari	4.364,52	4.364,52
1.03.02.09.006	Manutenzione ordinaria e riparazioni di macchine per ufficio	1.130,70	1.130,70
1.03.02.09.008	Manutenzione ordinaria e riparazioni di beni immobili	302,00	302,00
1.03.02.09.011	Manutenzione ordinaria e riparazioni di altri beni materiali	585,60	585,60
1.03.02.09.012	Manutenzione ordinaria e riparazioni di terreni e beni materiali non prodotti	863,66	863,66
1.03.02.11.999	Altre prestazioni professionali e specialistiche n.a.c.	14.549,76	14.549,76
1.03.02.12.001	Acquisto di servizi da agenzie di lavoro interinale	12.184,89	12.184,89
1.03.02.13.001	Servizi di sorveglianza, custodia e accoglienza	585,60	585,60
1.03.02.13.002	Servizi di pulizia e lavanderia	45.586,78	45.586,78
1.03.02.13.999	Altri servizi ausiliari n.a.c.	3.618,52	3.618,52
1.03.02.16.002	Spese postali	1.706,64	1.706,64
1.03.02.16.999	Altre spese per servizi amministrativi	6.837,62	6.837,62
1.03.02.17.001	Commissioni per servizi finanziari	3.571,89	3.571,89
1.03.02.17.002	Oneri per servizio di tesoreria	59,10	59,10
1.03.02.19.001	Gestione e manutenzione applicazioni	24.139,53	24.139,53
1.03.02.19.003	Servizi per l'interoperabilita' e la cooperazione	42,70	42,70
1.03.02.19.004	Servizi di rete per trasmissione dati e VoIP e relativa manutenzione	42.474,27	42.474,27
1.03.02.19.006	Servizi di sicurezza	3.013,85	3.013,85
1.03.02.19.009	Servizi per le postazioni di lavoro e relativa manutenzione	10.065,00	10.065,00
1.03.02.19.999	Altri servizi informatici e di telecomunicazioni n.a.c.	48,80	48,80
1.03.02.99.005	Spese per commissioni e comitati dell'Ente	300,00	300,00
1.03.02.99.013	Comunicazione WEB	17.706,95	17.706,95
1.03.02.99.999	Altri servizi diversi n.a.c.	38.338,79	38.338,79
1.04.00.00.000	Trasferimenti correnti	1.312.253,72	1.312.253,72
1.04.01.00.000	Trasferimenti correnti a Amministrazioni Pubbliche	1.251.943,36	1.251.943,36
1.04.01.02.001	Trasferimenti correnti a Regioni e province autonome	1.200.000,00	1.200.000,00
1.04.01.02.003	Trasferimenti correnti a Comuni	51.943,36	51.943,36
1.04.04.00.000	Trasferimenti correnti a Istituzioni Sociali Private	60.310,36	60.310,36
1.04.04.01.001	Trasferimenti correnti a Istituzioni Sociali Private	60.310,36	60.310,36
1.10.00.00.000	Altre spese correnti	22.255,64	22.255,64
1.10.03.00.000	Versamenti IVA a debito	5.141,63	5.141,63
1.10.03.01.001	Versamenti IVA a debito per le gestioni commerciali	5.141,63	5.141,63
1.10.04.00.000	Premi di assicurazione	13.335,54	13.335,54
1.10.04.01.001	Premi di assicurazione su beni mobili	2.348,00	2.348,00
1.10.04.01.002	Premi di assicurazione su beni immobili	3.200,00	3.200,00
1.10.04.01.003	Premi di assicurazione per responsabilita' civile verso terzi	2.026,00	2.026,00
1.10.04.01.999	Altri premi di assicurazione contro i danni	5.761,54	5.761,54

		Importo nel periodo	Importo a tutto il periodo
1.10.99.00.000 Altre spese correnti n.a.c.		3.778,47	3.778,47
1.10.99.99.999	Altre spese correnti n.a.c.	3.778,47	3.778,47
2.00.00.00.000 Spese in conto capitale		93.948,36	93.948,36
2.02.00.00.000 Investimenti fissi lordi e acquisto di terreni		93.948,36	93.948,36
2.02.01.00.000 Beni materiali		41.446,01	41.446,01
2.02.01.03.001	Mobili e arredi per ufficio	18.331,83	18.331,83
2.02.01.05.999	Attrezzature n.a.c.	2.168,30	2.168,30
2.02.01.06.001	Macchine per ufficio	756,40	756,40
2.02.01.07.004	Apparati di telecomunicazione	2.747,08	2.747,08
2.02.01.07.999	Hardware n.a.c.	14.581,32	14.581,32
2.02.01.09.999	Beni immobili n.a.c.	2.861,08	2.861,08
2.02.03.00.000 Beni immateriali		52.502,35	52.502,35
2.02.03.02.002	Acquisto software	24.400,00	24.400,00
2.02.03.06.999	Manutenzione straordinaria su altri beni di terzi	9.011,79	9.011,79
2.02.03.99.001	Spese di investimento per beni immateriali n.a.c.	19.090,56	19.090,56
7.00.00.00.000 Uscite per conto terzi e partite di giro		973.449,85	973.449,85
7.01.00.00.000 Uscite per partite di giro		973.449,85	973.449,85
7.01.01.00.000 Versamenti di altre ritenute		109.931,98	109.931,98
7.01.01.02.001	Versamento delle ritenute per scissione contabile IVA (split payment)	109.931,98	109.931,98
7.01.02.00.000 Versamenti di ritenute su Redditi da lavoro dipendente		459.103,56	459.103,56
7.01.02.01.001	Versamenti di ritenute erariali su Redditi da lavoro dipendente riscosse per conto terzi	285.224,15	285.224,15
7.01.02.02.001	Versamenti di ritenute previdenziali e assistenziali su Redditi da lavoro dipendente riscosse per conto terzi	151.216,14	151.216,14
7.01.02.99.999	Altri versamenti di ritenute al personale dipendente per conto di terzi	22.663,27	22.663,27
7.01.03.00.000 Versamenti di ritenute su Redditi da lavoro autonomo		6.720,52	6.720,52
7.01.03.01.001	Versamenti di ritenute erariali su Redditi da lavoro autonomo per conto terzi	6.720,52	6.720,52
7.01.99.00.000 Altre uscite per partite di giro		397.693,79	397.693,79
7.01.99.03.001	Costituzione fondi economali e carte aziendali	4.342,25	4.342,25
7.01.99.99.999	Altre uscite per partite di giro n.a.c.	393.351,54	393.351,54
Pagamenti da regolarizzare		0,00	0,00
0.00.0 0.99.9 99	ALTRI PAGAMENTI DA REGOLARIZZARE (pagamenti codificati dal tesoriere)	0,00	0,00
TOTALE PAGAMENTI		5.234.301,12	5.234.301,12

Office Regional du Tourisme

Esercizio 2020

ELENCO RESIDUI ATTIVI PER ANNI DI PROVENIENZA

			ACCERTAMENTI + MAGGIORI ENTRATE	REVERSALI E SUB	MINORI ENTRATE	RESIDUO RISULTANTE
Codice 2.0101	1.020 / 1.020 / 99	TRASFERIMENTI CORRENTI DELLA REGIONE				
Residui anno	2020		3.320.000,00	3.320.000,00	0,00	0,00
TOTALI VOCE BIL.	1.020 / 1.020 / 99		3.320.000,00	3.320.000,00	0,00	0,00
Codice 3.0100	1.070 / 1.070 / 99	INTROITI E RIMBORSI DIVERSI				
Residui anno	2020		3.348,56	1.798,56	0,00	1.550,00
TOTALI VOCE BIL.	1.070 / 1.070 / 99		3.348,56	1.798,56	0,00	1.550,00
Codice 3.0100	1.150 / 1.150 / 99	PROVENTI DERIVANTI DALLA VENDITA DI MATERIALE INFORMATIVO PROMOZIONALE ECC...				
Residui anno	2020		70.995,40	69.385,16	0,00	1.610,24
TOTALI VOCE BIL.	1.150 / 1.150 / 99		70.995,40	69.385,16	0,00	1.610,24
Codice 3.0300	1.060 / 1.060 / 99	INTERESSI ATTIVI				
Residui anno	2020		0,09	0,00	0,00	0,09
TOTALI VOCE BIL.	1.060 / 1.060 / 99		0,09	0,00	0,00	0,09
Codice 3.0500	1.095 / 1.095 / 99	ENTRATE DA RIMBORSI, RECUPERI E RESTITUZIONI				
Residui anno	2020		13.568,86	5.803,07	0,00	7.765,79
TOTALI VOCE BIL.	1.095 / 1.095 / 99		13.568,86	5.803,07	0,00	7.765,79
Codice 3.0500	1.130 / 1.130 / 99	CREDITI IVA (Altre entrate correnti n.a.c.)				
Residui anno	2020		8.754,23	8.754,23	0,00	0,00
TOTALI VOCE BIL.	1.130 / 1.130 / 99		8.754,23	8.754,23	0,00	0,00
Codice 3.0500	1.145 / 1.145 / 99	CONTRIBUTI DI AMMISSIONE ALLE PROCEDURE SELETTIVE				
Residui anno	2020		1.370,00	1.370,00	0,00	0,00
TOTALI VOCE BIL.	1.145 / 1.145 / 99		1.370,00	1.370,00	0,00	0,00
Codice 9.0100	4.000 / 4.000 / 99	RITENUTE A CARICO DIPENDENTI FONDO PREVIDENZA COMPLEMENTARE				
Residui anno	2020		16.562,61	16.562,61	0,00	0,00
TOTALI VOCE BIL.	4.000 / 4.000 / 99		16.562,61	16.562,61	0,00	0,00
Codice 9.0100	4.010 / 4.010 / 1	VERSAMENTO RITENUTE IRPEF LAVORO AUTONOMO				
Residui anno	2020		6.720,52	6.720,52	0,00	0,00
TOTALI VOCE BIL.	4.010 / 4.010 / 1		6.720,52	6.720,52	0,00	0,00
Codice 9.0100	4.010 / 4.010 / 99	RITENUTE IRPEF				
Residui anno	2020		285.224,15	285.224,15	0,00	0,00

Office Regional du Tourisme

Esercizio 2020

ELENCO RESIDUI ATTIVI PER ANNI DI PROVENIENZA

		ACCERTAMENTI + MAGGIORI ENTRATE	REVERSALI E SUB	MINORI ENTRATE	RESIDUO RISULTANTE
TOTALI VOCE BIL.	4.010 / 4.010 / 99	285.224,15	285.224,15	0,00	0,00
Codice 9.0100	4.025 / 4.025 / 99	RITENUTE PER SCISSIONE CONTABILE IVA (SPLIT PAYMENT)			
Residui anno	2020	106.296,77	106.296,77	0,00	0,00
TOTALI VOCE BIL.	4.025 / 4.025 / 99	106.296,77	106.296,77	0,00	0,00
Codice 9.0100	4.030 / 4.030 / 99	MOV. DI FONDI PER SERVIZIO DI ECONOMATO			
Residui anno	2020	4.342,25	3.693,55	0,00	648,70
TOTALI VOCE BIL.	4.030 / 4.030 / 99	4.342,25	3.693,55	0,00	648,70
Codice 9.0100	4.080 / 4.080 / 99	RITENUTE PREVIDENZIALI ED ASSISTENZIALI			
Residui anno	2020	151.216,14	151.216,14	0,00	0,00
TOTALI VOCE BIL.	4.080 / 4.080 / 99	151.216,14	151.216,14	0,00	0,00
Codice 9.0100	4.090 / 4.090 / 99	RITENUTE SINDACALI			
Residui anno	2020	6.100,66	6.100,66	0,00	0,00
TOTALI VOCE BIL.	4.090 / 4.090 / 99	6.100,66	6.100,66	0,00	0,00
Codice 9.0100	4.100 / 4.100 / 99	ENTRATE PER CONTO TERZI			
Residui anno	2020	354.501,04	354.501,04	0,00	0,00
TOTALI VOCE BIL.	4.100 / 4.100 / 99	354.501,04	354.501,04	0,00	0,00
TOTALE GENERALE		4.349.001,28	4.337.426,46	0,00	11.574,82

Office Regional du Tourisme

Esercizio 2020

ELENCO RESIDUI ATTIVI PER ANNI DI PROVENIENZA

		ACCERTAMENTI + MAGGIORI ENTRATE	REVERSALI E SUB	MINORI ENTRATE	RESIDUO RISULTANTE
Codice 3.0100	1.070 / 1.070 / 99	INTROITI E RIMBORSI DIVERSI			
Residui anno	2019	2.493,00	2.493,00	0,00	0,00
TOTALI VOCE BIL.	1.070 / 1.070 / 99	2.493,00	2.493,00	0,00	0,00
Codice 3.0100	1.150 / 1.150 / 99	PROVENTI DERIVANTI DALLA VENDITA DI MATERIALE INFORMATIVO PROMOZIONALE ECC...			
Residui anno	2019	696,08	696,08	0,00	0,00
TOTALI VOCE BIL.	1.150 / 1.150 / 99	696,08	696,08	0,00	0,00
Codice 3.0300	1.060 / 1.060 / 99	INTERESSI ATTIVI			
Residui anno	2019	0,77	0,77	0,00	0,00
TOTALI VOCE BIL.	1.060 / 1.060 / 99	0,77	0,77	0,00	0,00
Codice 3.0500	1.090 / 1.090 / 99	RIMBORSO SPESE PER CONDIVISIONE UFFICI			
Residui anno	2019	3.529,30	3.529,30	0,00	0,00
TOTALI VOCE BIL.	1.090 / 1.090 / 99	3.529,30	3.529,30	0,00	0,00
Codice 3.0500	1.130 / 1.130 / 99	CREDITI IVA (Altre entrate correnti n.a.c.)			
Residui anno	2019	450,00	450,00	0,00	0,00
TOTALI VOCE BIL.	1.130 / 1.130 / 99	450,00	450,00	0,00	0,00
Codice 9.0100	4.025 / 4.025 / 99	RITENUTE PER SCISSIONE CONTABILE IVA (SPLIT PAYMENT)			
Residui anno	2019	120,00	120,00	0,00	0,00
TOTALI VOCE BIL.	4.025 / 4.025 / 99	120,00	120,00	0,00	0,00
Codice 9.0100	4.030 / 4.030 / 99	MOV. DI FONDI PER SERVIZIO DI ECONOMATO			
Residui anno	2019	3.003,19	3.003,19	0,00	0,00
TOTALI VOCE BIL.	4.030 / 4.030 / 99	3.003,19	3.003,19	0,00	0,00
Codice 9.0100	4.100 / 4.100 / 99	ENTRATE PER CONTO TERZI			
Residui anno	2019	15.289,31	15.289,31	0,00	0,00
TOTALI VOCE BIL.	4.100 / 4.100 / 99	15.289,31	15.289,31	0,00	0,00
TOTALE GENERALE		25.581,65	25.581,65	0,00	0,00

Office Regional du Tourisme

Esercizio 2020

ELENCO RESIDUI PASSIVI PER ANNI DI PROVENIENZA

			IMPEGNI	MANDATI E SUB	ECONOMIE	RESIDUO RISULTANTE
Codice 01.02.1	10 / 1.030 / 1	INDENNITA' ED ALTRI COMPENSI				
Residui anno	2020		22.000,00	9.962,64	12.037,36	0,00
TOTALI VOCE BIL.	10 / 1.030 / 1		22.000,00	9.962,64	12.037,36	0,00
Codice 01.02.1	10 / 1.030 / 2	RIMBORSO SPESE PER MISSIONE UFFICIO DIRETTORE				
Residui anno	2020		1.500,00	0,00	1.500,00	0,00
TOTALI VOCE BIL.	10 / 1.030 / 2		1.500,00	0,00	1.500,00	0,00
Codice 01.02.1	10 / 1.030 / 99	RETRIBUZIONE DIRETTORE				
Residui anno	2020		94.001,98	94.001,98	0,00	0,00
TOTALI VOCE BIL.	10 / 1.030 / 99		94.001,98	94.001,98	0,00	0,00
Codice 01.02.1	10 / 1.045 / 1	CONTRIBUTI DIRETTORE				
Residui anno	2020		29.761,42	29.761,42	0,00	0,00
TOTALI VOCE BIL.	10 / 1.045 / 1		29.761,42	29.761,42	0,00	0,00
Codice 01.03.1	10 / 1.010 / 1	IMPOSTA DI REGISTRO E DI BOLLO				
Residui anno	2020		732,35	632,15	0,00	100,20
TOTALI VOCE BIL.	10 / 1.010 / 1		732,35	632,15	0,00	100,20
Codice 01.03.1	10 / 1.010 / 2	TASSA RIFIUTI				
Residui anno	2020		2.018,00	2.018,00	0,00	0,00
TOTALI VOCE BIL.	10 / 1.010 / 2		2.018,00	2.018,00	0,00	0,00
Codice 01.03.1	10 / 1.010 / 3	IMPOSTA COMUNALE SULLE PUBBLICITA' E DIRITTO SULLE PUBBLICHE AFFISSIONI				
Residui anno	2020			0,00	0,00	0,00
TOTALI VOCE BIL.	10 / 1.010 / 3			0,00	0,00	0,00
Codice 01.03.1	10 / 1.010 / 5	VERSAMENTI IVA				
Residui anno	2020		6.000,00	4.916,16	0,00	1.083,84
TOTALI VOCE BIL.	10 / 1.010 / 5		6.000,00	4.916,16	0,00	1.083,84
Codice 01.03.1	10 / 1.010 / 7	ALTRE TASSE E CONTRIBUTI (Imposte, tasse e proventi assimilati a carico dell'ente n.a.c.)				
Residui anno	2020		5.484,85	3.758,48	0,00	1.726,37
TOTALI VOCE BIL.	10 / 1.010 / 7		5.484,85	3.758,48	0,00	1.726,37
Codice 01.03.1	10 / 1.010 / 99	IMPOSTE E TASSE TASSA CIRCOLAZIONE				

Office Regional du Tourisme

Esercizio 2020

ELENCO RESIDUI PASSIVI PER ANNI DI PROVENIENZA

		IMPEGNI	MANDATI E SUB	ECONOMIE	RESIDUO RISULTANTE
Residui anno	2020	257,92	257,92	0,00	0,00
TOTALI VOCE BIL.	10 / 1.010 / 99	257,92	257,92	0,00	0,00
Codice 01.03.1	10 / 1.130 / 2	NOLEGGIO FOTOCOPIATORI			
Residui anno	2020	8.288,04	6.727,32	0,50	1.560,22
TOTALI VOCE BIL.	10 / 1.130 / 2	8.288,04	6.727,32	0,50	1.560,22
Codice 01.03.1	10 / 1.130 / 3	UTENZE E CANONI			
Residui anno	2020	126.793,21	79.828,54	3.177,17	43.787,50
TOTALI VOCE BIL.	10 / 1.130 / 3	126.793,21	79.828,54	3.177,17	43.787,50
Codice 01.03.1	10 / 1.130 / 4	CANONI DI LOCAZIONE			
Residui anno	2020	27.400,00	25.925,92	134,08	1.340,00
TOTALI VOCE BIL.	10 / 1.130 / 4	27.400,00	25.925,92	134,08	1.340,00
Codice 01.03.1	10 / 1.130 / 6	SERVIZI AUSILIARI VARI			
Residui anno	2020	77.049,76	45.778,14	4.926,76	26.344,86
TOTALI VOCE BIL.	10 / 1.130 / 6	77.049,76	45.778,14	4.926,76	26.344,86
Codice 01.03.1	10 / 1.130 / 7	CANONI MANUTENZIONE HARDWARE E SOFTWARE			
Residui anno	2020	83.611,69	65.327,36	335,50	17.948,83
TOTALI VOCE BIL.	10 / 1.130 / 7	83.611,69	65.327,36	335,50	17.948,83
Codice 01.03.1	10 / 1.130 / 8	MANUTENZIONI ORDINARIE E RIPARAZIONI			
Residui anno	2020	12.635,56	4.941,26	765,18	6.929,12
TOTALI VOCE BIL.	10 / 1.130 / 8	12.635,56	4.941,26	765,18	6.929,12
Codice 01.03.1	10 / 1.130 / 10	SERVIZI AMMINISTRATIVI			
Residui anno	2020	1.639,59	1.384,66	0,00	254,93
TOTALI VOCE BIL.	10 / 1.130 / 10	1.639,59	1.384,66	0,00	254,93
Codice 01.03.1	10 / 1.130 / 11	UTILIZZO DI BENI DI TERZI			
Residui anno	2020	244,00	244,00	0,00	0,00
TOTALI VOCE BIL.	10 / 1.130 / 11	244,00	244,00	0,00	0,00
Codice 01.03.1	10 / 1.130 / 99	SPESE PER FUNZIONAMENTO UFFICI			
Residui anno	2020	26.764,56	8.660,87	44,99	18.058,70

Office Regional du Tourisme

Esercizio 2020

ELENCO RESIDUI PASSIVI PER ANNI DI PROVENIENZA

		IMPEGNI	MANDATI E SUB	ECONOMIE	RESIDUO RISULTANTE
TOTALI VOCE BIL.	10 / 1.130 / 99	26.764,56	8.660,87	44,99	18.058,70
Codice 01.03.1	10 / 1.137 / 99	SERVIZI FINANZIARI			
Residui anno	2020	3.442,53	3.361,61	0,00	80,92
TOTALI VOCE BIL.	10 / 1.137 / 99	3.442,53	3.361,61	0,00	80,92
Codice 01.03.1	10 / 1.138 / 99	ALTRI SERVIZI			
Residui anno	2020	4.300,50	0,00	0,00	4.300,50
TOTALI VOCE BIL.	10 / 1.138 / 99	4.300,50	0,00	0,00	4.300,50
Codice 01.03.1	10 / 1.300 / 99	COMPENSO AI REVISORI DEI CONTI			
Residui anno	2020	15.000,00	0,00	0,00	15.000,00
TOTALI VOCE BIL.	10 / 1.300 / 99	15.000,00	0,00	0,00	15.000,00
Codice 01.03.2	5.730 / 2.010 / 2	HARDWARE			
Residui anno	2020	3.439,08	3.243,87	0,01	195,20
TOTALI VOCE BIL.	5.730 / 2.010 / 2	3.439,08	3.243,87	0,01	195,20
Codice 01.03.2	5.730 / 2.010 / 4	ATTREZZATURE			
Residui anno	2020	69.655,19	2.168,30	0,00	67.486,89
TOTALI VOCE BIL.	5.730 / 2.010 / 4	69.655,19	2.168,30	0,00	67.486,89
Codice 01.03.2	5.730 / 2.010 / 99	SPESE PER ACQUISTO MOBILI E ARREDI			
Residui anno	2020	18.026,83	11.255,83	317,20	6.453,80
TOTALI VOCE BIL.	5.730 / 2.010 / 99	18.026,83	11.255,83	317,20	6.453,80
Codice 01.10.1	10 / 1.095 / 1	SPESE PER FORMAZIONE OBBLIGATORIA			
Residui anno	2020	848,20	470,00	0,00	378,20
TOTALI VOCE BIL.	10 / 1.095 / 1	848,20	470,00	0,00	378,20
Codice 01.10.1	10 / 1.095 / 99	SPESE PER FORMAZIONE DEL PERSONALE			
Residui anno	2020	720,30	720,30	0,00	0,00
TOTALI VOCE BIL.	10 / 1.095 / 99	720,30	720,30	0,00	0,00
Codice 01.10.1	10 / 1.215 / 99	FONDO DISTACCHI SINDACALI E QUOTA CAPITARIA ARRS			
Residui anno	2020	2.500,00	0,00	0,00	2.500,00
TOTALI VOCE BIL.	10 / 1.215 / 99	2.500,00	0,00	0,00	2.500,00

Office Regional du Tourisme

Esercizio 2020

ELENCO RESIDUI PASSIVI PER ANNI DI PROVENIENZA

			IMPEGNI	MANDATI E SUB	ECONOMIE	RESIDUO RISULTANTE
Codice 01.11.1	10 / 1.050 / 99	ADEMPIMENTI AMMINISTRATIVI RELATIVI ALLA GESTIONE DEL PERSONALE				
Residui anno	2020		5.685,20	5.685,13	0,07	0,00
TOTALI VOCE BIL.	10 / 1.050 / 99		5.685,20	5.685,13	0,07	0,00
Codice 01.11.1	10 / 1.175 / 99	SPESE PER SERVIZI VARI				
Residui anno	2020		11.147,96	6.109,76	0,00	5.038,20
TOTALI VOCE BIL.	10 / 1.175 / 99		11.147,96	6.109,76	0,00	5.038,20
Codice 01.11.1	10 / 1.177 / 99	SERVIZI SANITARI				
Residui anno	2020		1.542,00	0,00	0,00	1.542,00
TOTALI VOCE BIL.	10 / 1.177 / 99		1.542,00	0,00	0,00	1.542,00
Codice 01.11.1	10 / 1.230 / 99	SPESE PER ASSICURAZIONI				
Residui anno	2020		13.335,54	13.335,54	0,00	0,00
TOTALI VOCE BIL.	10 / 1.230 / 99		13.335,54	13.335,54	0,00	0,00
Codice 07.01.1	10 / 1.000 / 99	IMPOSTA IRAP				
Residui anno	2020		113.737,61	113.737,61	0,00	0,00
TOTALI VOCE BIL.	10 / 1.000 / 99		113.737,61	113.737,61	0,00	0,00
Codice 07.01.1	10 / 1.040 / 1	INDENNITA' ED ALTRI COMPENSI				
Residui anno	2020		4.353,20	4.353,20	0,00	0,00
TOTALI VOCE BIL.	10 / 1.040 / 1		4.353,20	4.353,20	0,00	0,00
Codice 07.01.1	10 / 1.040 / 3	ASSEGNI FAMILIARI				
Residui anno	2020		6.480,39	6.480,39	0,00	0,00
TOTALI VOCE BIL.	10 / 1.040 / 3		6.480,39	6.480,39	0,00	0,00
Codice 07.01.1	10 / 1.040 / 99	RETRIBUZIONI AL PERSONALE				
Residui anno	2020		1.180.499,46	1.171.848,19	0,00	8.651,27
TOTALI VOCE BIL.	10 / 1.040 / 99		1.180.499,46	1.171.848,19	0,00	8.651,27
Codice 07.01.1	10 / 1.042 / 99	CONTRIBUTI A CARICO DELL'ENTE				
Residui anno	2020		374.580,30	374.580,30	0,00	0,00
TOTALI VOCE BIL.	10 / 1.042 / 99		374.580,30	374.580,30	0,00	0,00
Codice 07.01.1	10 / 1.055 / 99	FONDO UNICO AZIENDALE				
Residui anno	2020		106.762,19	57.633,12	49.129,07	0,00

Office Regional du Tourisme

Esercizio 2020

ELENCO RESIDUI PASSIVI PER ANNI DI PROVENIENZA

		IMPEGNI	MANDATI E SUB	ECONOMIE	RESIDUO RISULTANTE
TOTALI VOCE BIL.	10 / 1.055 / 99	106.762,19	57.633,12	49.129,07	0,00
Codice 07.01.1	10 / 1.056 / 99	FONDO PER LA PROGRESSIONE ORIZZONTALE			
Residui anno	2020	8.888,50	8.888,50	0,00	0,00
TOTALI VOCE BIL.	10 / 1.056 / 99	8.888,50	8.888,50	0,00	0,00
Codice 07.01.1	10 / 1.057 / 99	FONDO PER LA PROGRESSIONE ORIZZONTALE 5° PROGRESSIONE			
Residui anno	2020	5.177,26	5.177,26	0,00	0,00
TOTALI VOCE BIL.	10 / 1.057 / 99	5.177,26	5.177,26	0,00	0,00
Codice 07.01.1	10 / 1.058 / 99	WellFARE			
Residui anno	2020	5.400,00	0,00	0,00	5.400,00
TOTALI VOCE BIL.	10 / 1.058 / 99	5.400,00	0,00	0,00	5.400,00
Codice 07.01.1	10 / 1.059 / 99	PARTICOLARI POSIZIONI ORGANIZZATIVE			
Residui anno	2020	8.531,07	0,00	0,00	8.531,07
TOTALI VOCE BIL.	10 / 1.059 / 99	8.531,07	0,00	0,00	8.531,07
Codice 07.01.1	10 / 1.060 / 1	STRAORDINARI PERSONALE TEMPO DETERMINATO			
Residui anno	2020	1.999,62	1.999,62	0,00	0,00
TOTALI VOCE BIL.	10 / 1.060 / 1	1.999,62	1.999,62	0,00	0,00
Codice 07.01.1	10 / 1.060 / 2	BUONI PASTO PERSONALE TEMPO DETERMINATO			
Residui anno	2020	1.027,00	1.027,00	0,00	0,00
TOTALI VOCE BIL.	10 / 1.060 / 2	1.027,00	1.027,00	0,00	0,00
Codice 07.01.1	10 / 1.060 / 3	RIMBORSO SPESE VIAGGIO			
Residui anno	2020	561,90	561,90	0,00	0,00
TOTALI VOCE BIL.	10 / 1.060 / 3	561,90	561,90	0,00	0,00
Codice 07.01.1	10 / 1.060 / 4	CONTRIBUTI LAVORO DIPENDENTE TEMPO DETERMINATO			
Residui anno	2020	19.940,03	19.940,03	0,00	0,00
TOTALI VOCE BIL.	10 / 1.060 / 4	19.940,03	19.940,03	0,00	0,00
Codice 07.01.1	10 / 1.060 / 5	IRAP PERSONALE TEMPO DETERMINATO			
Residui anno	2020	6.068,21	6.068,21	0,00	0,00
TOTALI VOCE BIL.	10 / 1.060 / 5	6.068,21	6.068,21	0,00	0,00

Office Regional du Tourisme

Esercizio 2020

ELENCO RESIDUI PASSIVI PER ANNI DI PROVENIENZA

			IMPEGNI	MANDATI E SUB	ECONOMIE	RESIDUO RISULTANTE
Codice 07.01.1	10 / 1.060 / 99	PERSONALE STRAORDINARIO				
Residui anno	2020		67.190,99	67.190,99	0,00	0,00
TOTALI VOCE BIL.	10 / 1.060 / 99		67.190,99	67.190,99	0,00	0,00
Codice 07.01.1	10 / 1.080 / 99	SPESE PER DIVISE AL PERSONALE				
Residui anno	2020		21.356,10	0,00	0,00	21.356,10
TOTALI VOCE BIL.	10 / 1.080 / 99		21.356,10	0,00	0,00	21.356,10
Codice 07.01.1	10 / 1.100 / 99	RIMBORSO SPESE DI VIAGGIO E TRASFERTA AL PERSONALE				
Residui anno	2020		4.064,29	3.656,81	388,19	19,29
TOTALI VOCE BIL.	10 / 1.100 / 99		4.064,29	3.656,81	388,19	19,29
Codice 07.01.1	10 / 1.105 / 99	STRAORDINARI E MAGGIORAZIONI ORARIE				
Residui anno	2020		22.173,63	21.990,54	0,00	183,09
TOTALI VOCE BIL.	10 / 1.105 / 99		22.173,63	21.990,54	0,00	183,09
Codice 07.01.1	10 / 1.111 / 99	BUONI PASTO PERSONALE TEMPO INDETERMINATO				
Residui anno	2020		12.461,96	12.461,96	0,00	0,00
TOTALI VOCE BIL.	10 / 1.111 / 99		12.461,96	12.461,96	0,00	0,00
Codice 07.01.1	10 / 1.190 / 99	ORGANIZZAZIONE MANIFESTAZIONI E PUBBLICITA'				
Residui anno	2020		213.697,99	212.624,39	732,00	341,60
TOTALI VOCE BIL.	10 / 1.190 / 99		213.697,99	212.624,39	732,00	341,60
Codice 07.01.1	10 / 1.191 / 99	LAVORO FLESSIBILE E ACQUISTO DI SERVIZI DA AGENZIE DI LAVORO INTERINALE				
Residui anno	2020		13.205,74	12.184,89	1.020,85	0,00
TOTALI VOCE BIL.	10 / 1.191 / 99		13.205,74	12.184,89	1.020,85	0,00
Codice 07.01.1	10 / 1.192 / 99	ALTRI SERVIZI PER IL TURISMO				
Residui anno	2020		23.149,05	20.875,90	61,00	2.212,15
TOTALI VOCE BIL.	10 / 1.192 / 99		23.149,05	20.875,90	61,00	2.212,15
Codice 07.01.1	10 / 1.320 / 1	CONTRIBUTI A SOCIETA' SPORTIVE ED ALTRI SOGGETTI				
Residui anno	2020		78.000,00	33.239,86	30.760,14	14.000,00
TOTALI VOCE BIL.	10 / 1.320 / 1		78.000,00	33.239,86	30.760,14	14.000,00
Codice 07.01.1	10 / 1.320 / 99	CONTRIBUTI AD AMMINISTRAZIONI LOCALI				
Residui anno	2020		51.000,00	7.500,00	13.500,00	30.000,00

Office Regional du Tourisme

Esercizio 2020

ELENCO RESIDUI PASSIVI PER ANNI DI PROVENIENZA

		IMPEGNI	MANDATI E SUB	ECONOMIE	RESIDUO RISULTANTE
TOTALI VOCE BIL.	10 / 1.320 / 99	51.000,00	7.500,00	13.500,00	30.000,00
Codice 07.01.1	10 / 1.330 / 99	ACQUISTO MATERIALE INFORMATIVO PER VENDITA			
Residui anno	2020	36.903,14	32.364,74	0,00	4.538,40
TOTALI VOCE BIL.	10 / 1.330 / 99	36.903,14	32.364,74	0,00	4.538,40
Codice 07.01.2	5.730 / 2.012 / 1	MANUTENZIONE STRAORDINARIA SU BENI DI TERZI			
Residui anno	2020	9.011,79	9.011,79	0,00	0,00
TOTALI VOCE BIL.	5.730 / 2.012 / 1	9.011,79	9.011,79	0,00	0,00
Codice 07.01.2	5.730 / 2.012 / 99	ACQUISIZIONE E MANUTENZIONE STRAORDINARIA BENI IMMOBILI			
Residui anno	2020	2.861,08	2.861,08	0,00	0,00
TOTALI VOCE BIL.	5.730 / 2.012 / 99	2.861,08	2.861,08	0,00	0,00
Codice 07.01.2	5.730 / 2.020 / 99	SPESA PER GLI INVESTIMENTI E ATTIVITA' DI PROMOZIONE			
Residui anno	2020	20.675,95	1.220,00	4.880,00	14.575,95
TOTALI VOCE BIL.	5.730 / 2.020 / 99	20.675,95	1.220,00	4.880,00	14.575,95
Codice 18.01.1	10 / 1.250 / 99	TRASFERIMENTI CORRENTI AD AMMINISTRAZIONI LOCALI			
Residui anno	2020	1.200.000,00	1.200.000,00	0,00	0,00
TOTALI VOCE BIL.	10 / 1.250 / 99	1.200.000,00	1.200.000,00	0,00	0,00
Codice 99.01.7	13.530 / 4.000 / 99	VERSAMENTI A CARICO DIPENDENTI FONDO DI PREVIDENZA COMPLEMENTARE			
Residui anno	2020	16.562,61	16.562,61	0,00	0,00
TOTALI VOCE BIL.	13.530 / 4.000 /	16.562,61	16.562,61	0,00	0,00
Codice 99.01.7	13.530 / 4.010 / 1	VERSAMENTO RITENUTE IRPEF AUTONOMI			
Residui anno	2020	6.720,52	6.720,52	0,00	0,00
TOTALI VOCE BIL.	13.530 / 4.010 / 1	6.720,52	6.720,52	0,00	0,00
Codice 99.01.7	13.530 / 4.010 / 99	VERSAMENTO RIT. IRPEF			
Residui anno	2020	285.224,15	285.224,15	0,00	0,00
TOTALI VOCE BIL.	13.530 / 4.010 /	285.224,15	285.224,15	0,00	0,00
Codice 99.01.7	13.530 / 4.030 / 99	RIMBORSI ANTICIPAZIONI DI FONDI PER SERVIZIO ECONOMATO			
Residui anno	2020	4.342,25	4.342,25	0,00	0,00
TOTALI VOCE BIL.	13.530 / 4.030 /	4.342,25	4.342,25	0,00	0,00

Office Regional du Tourisme

Esercizio 2020

ELENCO RESIDUI PASSIVI PER ANNI DI PROVENIENZA

		IMPEGNI	MANDATI E SUB	ECONOMIE	RESIDUO RISULTANTE
Codice 99.01.7	13.530 / 4.080 / 99	RITENUTE PREVIDENZIALI ED ASSISTENZIALI			
Residui anno	2020	151.216,14	151.216,14	0,00	0,00
TOTALI VOCE BIL.	13.530 / 4.080 /	151.216,14	151.216,14	0,00	0,00
Codice 99.01.7	13.530 / 4.090 / 99	RITENUTE SINDACALI			
Residui anno	2020	6.100,66	6.100,66	0,00	0,00
TOTALI VOCE BIL.	13.530 / 4.090 /	6.100,66	6.100,66	0,00	0,00
Codice 99.01.7	13.530 / 4.100 / 99	SPESE PER CONTO TERZI			
Residui anno	2020	354.501,04	350.306,04	0,00	4.195,00
TOTALI VOCE BIL.	13.530 / 4.100 /	354.501,04	350.306,04	0,00	4.195,00
Codice 99.01.7	13.570 / 4.020 / 1	VERSAMENTO DELLE RIT. PER SCISSIONE CONTABILE IVA (SPLIT PAYMENT)			
Residui anno	2020	106.296,77	99.873,82	0,00	6.422,95
TOTALI VOCE BIL.	13.570 / 4.020 / 1	106.296,77	99.873,82	0,00	6.422,95
TOTALE GENERALE		5.226.548,85	4.760.301,63	123.710,07	342.537,15

Office Regional du Tourisme

Esercizio 2020

ELENCO RESIDUI PASSIVI PER ANNI DI PROVENIENZA

		IMPEGNI	MANDATI E SUB	ECONOMIE	RESIDUO RISULTANTE
Codice 01.02.1	10 / 1.030 / 2	RIMBORSO SPESE PER MISSIONE UFFICIO DIRETTORE			
Residui anno	2019	137,89	137,89	0,00	0,00
TOTALI VOCE BIL.	10 / 1.030 / 2	137,89	137,89	0,00	0,00
Codice 01.02.1	10 / 1.030 / 99	RETRIBUZIONE DIRETTORE			
Residui anno	2018	5.590,67	0,00	5.590,67	0,00
TOTALI VOCE BIL.	10 / 1.030 / 99	5.590,67	0,00	5.590,67	0,00
Codice 01.03.1	10 / 1.010 / 1	IMPOSTA DI REGISTRO E DI BOLLO			
Residui anno	2019	100,00	100,00	0,00	0,00
TOTALI VOCE BIL.	10 / 1.010 / 1	100,00	100,00	0,00	0,00
Codice 01.03.1	10 / 1.010 / 2	TASSA RIFIUTI			
Residui anno	2019	742,00	62,00	680,00	0,00
TOTALI VOCE BIL.	10 / 1.010 / 2	742,00	62,00	680,00	0,00
Codice 01.03.1	10 / 1.010 / 5	VERSAMENTI IVA			
Residui anno	2019	3.546,20	225,47	3.320,73	0,00
TOTALI VOCE BIL.	10 / 1.010 / 5	3.546,20	225,47	3.320,73	0,00
Codice 01.03.1	10 / 1.010 / 7	ALTRE TASSE E CONTRIBUTI (Imposte, tasse e proventi assimilati a carico dell'ente n.a.c.)			
Residui anno	2019	2.890,44	1.430,68	1.459,76	0,00
TOTALI VOCE BIL.	10 / 1.010 / 7	2.890,44	1.430,68	1.459,76	0,00
Codice 01.03.1	10 / 1.130 / 2	NOLEGGIO FOTOCOPIATORI			
Residui anno	2019	1.487,12	1.487,12	0,00	0,00
TOTALI VOCE BIL.	10 / 1.130 / 2	1.487,12	1.487,12	0,00	0,00
Codice 01.03.1	10 / 1.130 / 3	UTENZE E CANONI			
Residui anno	2018	485,67	92,30	0,00	393,37
Residui anno	2019	29.200,39	27.497,05	0,00	1.703,34
TOTALI VOCE BIL.	10 / 1.130 / 3	29.686,06	27.589,35	0,00	2.096,71
Codice 01.03.1	10 / 1.130 / 6	SERVIZI AUSILIARI VARI			
Residui anno	2018	236,80	0,00	236,80	0,00
Residui anno	2019	4.446,96	4.012,76	434,20	0,00
TOTALI VOCE BIL.	10 / 1.130 / 6	4.683,76	4.012,76	671,00	0,00

Office Regional du Tourisme

Esercizio 2020

ELENCO RESIDUI PASSIVI PER ANNI DI PROVENIENZA

			IMPEGNI	MANDATI E SUB	ECONOMIE	RESIDUO RISULTANTE
Codice 01.03.1	10 / 1.130 / 7	CANONI MANUTENZIONE HARDWARE E SOFTWARE				
Residui anno	2019		15.126,27	14.456,79	0,00	669,48
TOTALI VOCE BIL.	10 / 1.130 / 7		15.126,27	14.456,79	0,00	669,48
Codice 01.03.1	10 / 1.130 / 8	MANUTENZIONI ORDINARIE E RIPARAZIONI				
Residui anno	2017		161,04	161,04	0,00	0,00
Residui anno	2019		2.204,18	2.204,18	0,00	0,00
TOTALI VOCE BIL.	10 / 1.130 / 8		2.365,22	2.365,22	0,00	0,00
Codice 01.03.1	10 / 1.130 / 10	SERVIZI AMMINISTRATIVI				
Residui anno	2019		321,98	321,98	0,00	0,00
TOTALI VOCE BIL.	10 / 1.130 / 10		321,98	321,98	0,00	0,00
Codice 01.03.1	10 / 1.130 / 99	SPESE PER FUNZIONAMENTO UFFICI				
Residui anno	2015		323,30	323,30	0,00	0,00
Residui anno	2016		11.070,60	2.160,26	8.910,34	0,00
Residui anno	2017		13.240,85	0,00	13.240,85	0,00
Residui anno	2018		13.901,60	1.812,03	0,00	12.089,57
Residui anno	2019		28.092,15	15.925,13	795,44	11.371,58
TOTALI VOCE BIL.	10 / 1.130 / 99		66.628,50	20.220,72	22.946,63	23.461,15
Codice 01.03.1	10 / 1.137 / 99	SERVIZI FINANZIARI				
Residui anno	2019		269,38	269,38	0,00	0,00
TOTALI VOCE BIL.	10 / 1.137 / 99		269,38	269,38	0,00	0,00
Codice 01.03.1	10 / 1.138 / 99	ALTRI SERVIZI				
Residui anno	2019		44.359,08	35.469,84	0,00	8.889,24
TOTALI VOCE BIL.	10 / 1.138 / 99		44.359,08	35.469,84	0,00	8.889,24
Codice 01.03.1	10 / 1.300 / 99	COMPENSO AI REVISORI DEI CONTI				
Residui anno	2019		15.000,00	15.000,00	0,00	0,00
TOTALI VOCE BIL.	10 / 1.300 / 99		15.000,00	15.000,00	0,00	0,00
Codice 01.03.1	1.010 / 1.010 / 6	IVA SPLIT PAYMENT FATTURE ATTIVE				
Residui anno	2019		112,47	112,47	0,00	0,00
TOTALI VOCE BIL.	1.010 / 1.010 / 6		112,47	112,47	0,00	0,00

Office Regional du Tourisme

Esercizio 2020

ELENCO RESIDUI PASSIVI PER ANNI DI PROVENIENZA

			IMPEGNI	MANDATI E SUB	ECONOMIE	RESIDUO RISULTANTE
Codice 01.03.2	5.730 / 2.010 / 1	SPESE PER ACQUISTO ATTREZZATURE UFFICI				
Residui anno	2019		756,40	756,40	0,00	0,00
TOTALI VOCE BIL.	5.730 / 2.010 / 1		756,40	756,40	0,00	0,00
Codice 01.03.2	5.730 / 2.010 / 2	HARDWARE				
Residui anno	2019		14.084,53	14.084,53	0,00	0,00
TOTALI VOCE BIL.	5.730 / 2.010 / 2		14.084,53	14.084,53	0,00	0,00
Codice 01.03.2	5.730 / 2.010 / 3	SOFTWARE				
Residui anno	2019		24.400,00	24.400,00	0,00	0,00
TOTALI VOCE BIL.	5.730 / 2.010 / 3		24.400,00	24.400,00	0,00	0,00
Codice 01.03.2	5.730 / 2.010 / 99	SPESE PER ACQUISTO MOBILI E ARREDI				
Residui anno	2019		7.076,00	7.076,00	0,00	0,00
TOTALI VOCE BIL.	5.730 / 2.010 / 99		7.076,00	7.076,00	0,00	0,00
Codice 01.10.1	10 / 1.095 / 1	SPESE PER FORMAZIONE OBBLIGATORIA				
Residui anno	2019		427,00	427,00	0,00	0,00
TOTALI VOCE BIL.	10 / 1.095 / 1		427,00	427,00	0,00	0,00
Codice 01.10.1	10 / 1.215 / 99	FONDO DISTACCHI SINDACALI E QUOTA CAPITARIA ARRS				
Residui anno	2018		3.000,00	1.763,00	1.237,00	0,00
Residui anno	2019		3.000,00	1.903,00	1.097,00	0,00
TOTALI VOCE BIL.	10 / 1.215 / 99		6.000,00	3.666,00	2.334,00	0,00
Codice 01.11.1	10 / 1.050 / 99	ADEMPIMENTI AMMINISTRATIVI RELATIVI ALLA GESTIONE DEL PERSONALE				
Residui anno	2019		1.152,49	1.152,49	0,00	0,00
TOTALI VOCE BIL.	10 / 1.050 / 99		1.152,49	1.152,49	0,00	0,00
Codice 01.11.1	10 / 1.175 / 99	SPESE PER SERVIZI VARI				
Residui anno	2019		9.030,00	8.440,00	590,00	0,00
TOTALI VOCE BIL.	10 / 1.175 / 99		9.030,00	8.440,00	590,00	0,00
Codice 07.01.1	10 / 1.056 / 99	FONDO PER LA PROGRESSIONE ORIZZONTALE				
Residui anno	2019		845,09	373,33	471,76	0,00
TOTALI VOCE BIL.	10 / 1.056 / 99		845,09	373,33	471,76	0,00
Codice 07.01.1	10 / 1.057 / 99	FONDO PER LA PROGRESSIONE ORIZZONTALE 5° PROGRESSIONE				

Office Regional du Tourisme

Esercizio 2020

ELENCO RESIDUI PASSIVI PER ANNI DI PROVENIENZA

		IMPEGNI	MANDATI E SUB	ECONOMIE	RESIDUO RISULTANTE
Residui anno	2019	279,10	162,79	116,31	0,00
TOTALI VOCE BIL.	10 / 1.057 / 99	279,10	162,79	116,31	0,00
Codice 07.01.1	10 / 1.058 / 99	WelFARE			
Residui anno	2019	5.500,00	0,00	0,00	5.500,00
TOTALI VOCE BIL.	10 / 1.058 / 99	5.500,00	0,00	0,00	5.500,00
Codice 07.01.1	10 / 1.060 / 1	STRAORDINARI PERSONALE TEMPO DETERMINATO			
Residui anno	2019	223,57	223,57	0,00	0,00
TOTALI VOCE BIL.	10 / 1.060 / 1	223,57	223,57	0,00	0,00
Codice 07.01.1	10 / 1.060 / 2	BUONI PASTO PERSONALE TEMPO DETERMINATO			
Residui anno	2019	204,00	204,00	0,00	0,00
TOTALI VOCE BIL.	10 / 1.060 / 2	204,00	204,00	0,00	0,00
Codice 07.01.1	10 / 1.100 / 99	RIMBORSO SPESE DI VIAGGIO E TRASFERTA AL PERSONALE			
Residui anno	2019	1.863,18	1.863,18	0,00	0,00
TOTALI VOCE BIL.	10 / 1.100 / 99	1.863,18	1.863,18	0,00	0,00
Codice 07.01.1	10 / 1.105 / 99	STRAORDINARI E MAGGIORAZIONI ORARIE			
Residui anno	2019	3.746,24	3.746,24	0,00	0,00
TOTALI VOCE BIL.	10 / 1.105 / 99	3.746,24	3.746,24	0,00	0,00
Codice 07.01.1	10 / 1.190 / 99	ORGANIZZAZIONE MANIFESTAZIONI E PUBBLICITA'			
Residui anno	2017	29.890,00	7.930,00	0,00	21.960,00
Residui anno	2018	610,00	0,00	0,00	610,00
Residui anno	2019	114.218,95	114.218,95	0,00	0,00
TOTALI VOCE BIL.	10 / 1.190 / 99	144.718,95	122.148,95	0,00	22.570,00
Codice 07.01.1	10 / 1.290 / 99	INSERZIONI PUBBLICITARIE			
Residui anno	2014	976,00	0,00	976,00	0,00
Residui anno	2015	524,60	0,00	524,60	0,00
Residui anno	2016	8.662,00	0,00	7.686,00	976,00
TOTALI VOCE BIL.	10 / 1.290 / 99	10.162,60	0,00	9.186,60	976,00
Codice 07.01.1	10 / 1.320 / 1	CONTRIBUTI A SOCIETA' SPORTIVE ED ALTRI SOGGETTI			
Residui anno	2019	34.000,00	27.070,50	6.929,50	0,00

Office Regional du Tourisme

Esercizio 2020

ELENCO RESIDUI PASSIVI PER ANNI DI PROVENIENZA

		IMPEGNI	MANDATI E SUB	ECONOMIE	RESIDUO RISULTANTE
TOTALI VOCE BIL.	10 / 1.320 / 1	34.000,00	27.070,50	6.929,50	0,00
Codice 07.01.1	10 / 1.320 / 99	CONTRIBUTI AD AMMINISTRAZIONI LOCALI			
Residui anno	2017	3.660,00	3.660,00	0,00	0,00
Residui anno	2019	45.500,00	40.783,36	4.716,64	0,00
TOTALI VOCE BIL.	10 / 1.320 / 99	49.160,00	44.443,36	4.716,64	0,00
Codice 07.01.1	10 / 1.330 / 99	ACQUISTO MATERIALE INFORMATIVO PER VENDITA			
Residui anno	2019	20.358,19	19.525,26	832,93	0,00
TOTALI VOCE BIL.	10 / 1.330 / 99	20.358,19	19.525,26	832,93	0,00
Codice 07.01.2	5.730 / 2.020 / 99	SPESA PER GLI INVESTIMENTI E ATTIVITA' DI PROMOZIONE			
Residui anno	2019	17.870,56	17.870,56	0,00	0,00
TOTALI VOCE BIL.	5.730 / 2.020 / 99	17.870,56	17.870,56	0,00	0,00
Codice 99.01.7	13.530 / 4.100 / 99	SPESE PER CONTO TERZI			
Residui anno	2019	43.045,50	43.045,50	0,00	0,00
TOTALI VOCE BIL.	13.530 / 4.100 /	43.045,50	43.045,50	0,00	0,00
Codice 99.01.7	13.570 / 4.020 / 1	VERSAMENTO DELLE RIT. PER SCISSIONE CONTABILE IVA (SPLIT PAYMENT)			
Residui anno	2019	10.058,16	10.058,16	0,00	0,00
TOTALI VOCE BIL.	13.570 / 4.020 / 1	10.058,16	10.058,16	0,00	0,00
TOTALE GENERALE		598.008,60	473.999,49	59.846,53	64.162,58

Office Regional du Tourisme

Allegato n. 10 - Rendiconto della gestione

CONTO ECONOMICO (Anno 2020)

CONTO ECONOMICO		2020	2019	riferimento art.2425 cc	riferimento DM 26/4/95
A) COMPONENTI POSITIVI DELLA GESTIONE					
1	Proventi da tributi	0,00	0,00		
2	Proventi da fondi perequativi	0,00	0,00		
3	Proventi da trasferimenti e contributi	3.320.000,00	3.327.440,00		
a	<i>Proventi da trasferimenti correnti</i>	3.320.000,00	3.327.440,00		A5c
b	<i>Quota annuale di contributi agli investimenti</i>	0,00	0,00		E20c
c	<i>Contributi agli investimenti</i>	0,00	0,00		
4	Ricavi delle vendite e prestazioni e proventi da servizi pubblici	77.343,96	62.896,91	A1	A1a
a	<i>Proventi derivanti dalla gestione dei beni</i>	0,00	0,00		
b	<i>Ricavi della vendita di beni</i>	70.995,40	57.767,00		
c	<i>Ricavi e proventi dalla prestazione di servizi</i>	6.348,56	5.129,91		
5	Variazioni nelle rimanenze di prodotti in corso di lavorazione, etc. (+/-)	0,00	0,00	A2	A2
6	Variazione dei lavori in corso su ordinazione	0,00	0,00	A3	A3
7	Incrementi di immobilizzazioni per lavori interni	0,00	0,00	A4	A4
8	Altri ricavi e proventi diversi	20.693,09	39.449,55	A5	A5 a e b
TOTALE COMPONENTI POSITIVI DELLA GESTIONE (A)		3.418.037,05	3.429.786,46		
B) COMPONENTI NEGATIVI DELLA GESTIONE					
9	Acquisto di materie prime e/o beni di consumo	84.914,99	89.464,69	B6	B6
10	Prestazioni di servizi	585.834,49	834.526,90	B7	B7
11	Utilizzo beni di terzi	35.634,79	54.526,71	B8	B8
12	Trasferimenti e contributi	1.284.739,86	124.612,20		
a	<i>Trasferimenti correnti</i>	1.284.739,86	124.612,20		
b	<i>Contributi agli investimenti ad Amministrazioni pubb.</i>	0,00	0,00		
c	<i>Contributi agli investimenti ad altri soggetti</i>	0,00	0,00		
13	Personale	1.902.595,88	1.905.345,27	B9	B9
14	Ammortamenti e svalutazioni	54.940,41	29.642,71	B10	B10
a	<i>Ammortamenti di immobilizzazioni Immateriali</i>	16.085,16	3.219,03	B10a	B10a
b	<i>Ammortamenti di immobilizzazioni materiali</i>	38.855,25	26.423,68	B10b	B10b
c	<i>Altre svalutazioni delle immobilizzazioni</i>	0,00	0,00	B10c	B10c
d	<i>Svalutazione dei crediti</i>	0,00	0,00	B10d	B10d
15	Variazioni nelle rimanenze di materie prime e/o beni di consumo (+/-)	0,00	0,00	B11	B11
16	Accantonamenti per rischi	0,00	0,00	B12	B12
17	Altri accantonamenti	0,00	0,00	B13	B13
18	Oneri diversi di gestione	24.405,92	26.410,60	B14	B14
TOTALE COMPONENTI NEGATIVI DELLA GESTIONE (B)		3.973.066,34	3.064.529,08		
DIFFERENZA FRA COMP. POSITIVI E NEGATIVI DELLA GESTIONE (A-B)		-555.029,29	365.257,38		
C) PROVENTI ED ONERI FINANZIARI					
<i>Proventi finanziari</i>					
19	Proventi da partecipazioni	0,00	0,00	C15	C15
a	<i>da società controllate</i>	0,00	0,00		
b	<i>da società partecipate</i>	0,00	0,00		
c	<i>da altri soggetti</i>	0,00	0,00		
20	Altri proventi finanziari	0,09	0,77	C16	C16
Totale proventi finanziari		0,09	0,77		
<i>Oneri finanziari</i>					
21	Interessi ed altri oneri finanziari	0,00	0,00	C17	C17
a	<i>Interessi passivi</i>	0,00	0,00		
b	<i>Altri oneri finanziari</i>	0,00	0,00		
Totale oneri finanziari		0,00	0,00		
TOTALE PROVENTI ED ONERI FINANZIARI (C)		0,09	0,77		
D) RETTIFICHE DI VALORE ATTIVITA' FINANZIARIE					
22	Rivalutazioni	0,00	0,00	D18	D18
23	Svalutazioni	0,00	0,00	D19	D19

CONTO ECONOMICO (Anno 2020)

CONTO ECONOMICO	2020	2019	riferimento	riferimento
			art.2425 cc	DM 26/4/95
TOTALE RETTIFICHE (D)	0,00	0,00		

CONTO ECONOMICO (Anno 2020)

CONTO ECONOMICO		2020	2019	riferimento art.2425 cc	riferimento DM 26/4/95
	<u>E) PROVENTI ED ONERI STRAORDINARI</u>				
24	Proventi straordinari	1.398.510,93	71.132,36	E20	E20
a	<i>Proventi da permessi di costruire</i>	0,00	0,00		
b	<i>Proventi da trasferimenti in conto capitale</i>	0,00	0,00		
c	<i>Sopravvenienze attive e insussistenze del passivo</i>	1.398.510,93	71.132,36		E20b
d	<i>Plusvalenze patrimoniali</i>	0,00	0,00		E20c
e	<i>Altri proventi straordinari</i>	0,00	0,00		
	Totale proventi straordinari	1.398.510,93	71.132,36		
25	Oneri straordinari	893.923,40	0,00	E21	E21
a	<i>Trasferimenti in conto capitale</i>	0,00	0,00		
b	<i>Sopravvenienze passive e insussistenze dell'attivo</i>	889.714,09	0,00		E21b
c	<i>Minusvalenze patrimoniali</i>	2.651,01	0,00		E21a
d	<i>Altri oneri straordinari</i>	1.558,30	0,00		E21d
	Totale oneri straordinari	893.923,40	0,00		
	TOTALE PROVENTI ED ONERI STRAORDINARI (E)	504.587,53	71.132,36		
	RISULTATO PRIMA DELLE IMPOSTE (A-B+C+D+E)	-50.441,67	436.390,51		
26	Imposte	119.805,82	119.619,42	E22	E22
27	RISULTATO DELL'ESERCIZIO	-170.247,49	316.771,09	E23	E23

Office Regional du Tourisme

Allegato n. 10 - Rendiconto della gestione

Stato Patrimoniale - Attivo (Anno 2020)

STATO PATRIMONIALE (ATTIVO)		2020	2019	riferimento art.2424 CC	riferimento DM 26/4/95
	A) CREDITI vs.LO STATO ED ALTRE AMMINISTRAZIONI PUBBLICHE PER LA PARTECIPAZIONE AL FONDO DI DOTAZIONE	0,00	0,00	A	A
	TOTALE CREDITI vs PARTECIPANTI (A)	0,00	0,00		
	B) IMMOBILIZZAZIONI				
	<u>Immobilizzazioni immateriali</u>			BI	BI
I	1 Costi di impianto e di ampliamento	0,00	0,00	BI1	BI1
	2 Costi di ricerca sviluppo e pubblicità	21.554,33	27.453,07	BI2	BI2
	3 Diritti di brevetto ed utilizzazione opere dell'ingegno	22.738,73	9.561,75	BI3	BI3
	4 Concessioni, licenze, marchi e diritti simile	0,00	0,00	BI4	BI4
	5 Avviamento	0,00	0,00	BI5	BI5
	6 Immobilizzazioni in corso ed acconti	29.043,73	1.124,63	BI6	BI6
	9 Altre	0,00	0,00	BI7	BI7
	Totale immobilizzazioni immateriali	73.336,79	38.139,45		
	<u>Immobilizzazioni materiali</u>				
II	1 Beni demaniali	0,00	0,00		
	1.1 Terreni	0,00	0,00		
	1.2 Fabbricati	0,00	0,00		
	1.3 Infrastrutture	0,00	0,00		
	1.9 Altri beni demaniali	0,00	0,00		
III	2 Altre immobilizzazioni materiali	519.435,30	519.579,86		
	2.1 Terreni	133.139,65	133.139,65	BII1	BII1
	a di cui in leasing finanziario	0,00	0,00		
	2.2 Fabbricati	10.480,22	7.861,76		
	a di cui in leasing finanziario	0,00	0,00		
	2.3 Impianti e macchinari	683,20	780,80	BII2	BII2
	a di cui in leasing finanziario	0,00	0,00		
	2.4 Attrezzature industriali e commerciali	2.923,68	3.615,65	BII3	BII3
	2.5 Mezzi di trasporto	0,00	0,00		
	2.6 Macchine per ufficio e hardware	31.584,52	28.282,42		
	2.7 Mobili e arredi	21.183,59	25.684,45		
	2.8 Infrastrutture	0,00	0,00		
	2.99 Altri beni materiali	319.440,44	320.215,13		
	3 Immobilizzazioni in corso ed acconti	0,00	0,00	BII5	BII5
	Totale immobilizzazioni materiali	519.435,30	519.579,86		
IV	<u>Immobilizzazioni Finanziarie</u>				
	1 Partecipazioni in	0,00	0,00	BIII1	BIII1
	a imprese controllate	0,00	0,00	BIII1a	BIII1a
	b imprese partecipate	0,00	0,00	BIII1b	BIII1b
	c altri soggetti	0,00	0,00		
	2 Crediti verso	0,00	0,00	BIII2	BIII2
	a altre amministrazioni pubbliche	0,00	0,00		
	b imprese controllate	0,00	0,00	BIII2a	BIII2a
	c imprese partecipate	0,00	0,00	BIII2b	BIII2b
	d altri soggetti	0,00	0,00	BIII2c BIII2d	BIII2d
	3 Altri titoli	0,00	0,00	BIII3	
	Totale immobilizzazioni finanziarie	0,00	0,00		
	TOTALE IMMOBILIZZAZIONI (B)	592.772,09	557.719,31		

Stato Patrimoniale - Attivo (Anno 2020)

STATO PATRIMONIALE (ATTIVO)		2020	2019	referimento art.2424 CC	referimento DM 26/4/95
C) ATTIVO CIRCOLANTE					
I	<u>Rimanenze</u>	0,00	0,00	CI	CI
	Totale rimanenze	0,00	0,00		
II	<u>Crediti</u>				
1	Crediti di natura tributaria	0,00	0,00		
a	<i>Crediti da tributi destinati al finanziamento della sanità</i>	0,00	0,00		
b	<i>Altri crediti da tributi</i>	0,00	0,00		
c	<i>Crediti da Fondi perequativi</i>	0,00	0,00		
2	Crediti per trasferimenti e contributi	0,00	0,00		
a	<i>verso amministrazioni pubbliche</i>	0,00	0,00		
b	<i>imprese controllate</i>	0,00	0,00	CII2	CII2
c	<i>imprese partecipate</i>	0,00	0,00	CII3	CII3
d	<i>verso altri soggetti</i>	0,00	0,00		
3	Verso clienti ed utenti	6.160,24	3.189,08	CII1	CII1
4	Altri Crediti	5.414,58	528.929,34	CII5	CII5
a	<i>verso l'erario</i>	0,00	0,00		
b	<i>per attività svolta per c/terzi</i>	0,00	0,00		
c	<i>altri</i>	5.414,58	528.929,34		
	Totale crediti	11.574,82	532.118,42		
III	<u>Attività finanziarie che non costituiscono immobilizzi</u>				
1	Partecipazioni	0,00	0,00	CIII1,2,3,4,5	CIII1,2,3
2	Altri titoli	0,00	0,00	CIII6	CIII5
	Totale attività finanziarie che non costituiscono immobilizzi	0,00	0,00		
IV	<u>Disponibilità liquide</u>				
1	Conto di tesoreria	1.790.465,09	2.661.758,10		
a	<i>Istituto tesoriere</i>	1.790.465,09	2.661.758,10		CIV1a
b	<i>presso Banca d'Italia</i>	0,00	0,00		
2	Altri depositi bancari e postali	0,00	0,00	CIV1	CIV1b e CIV1c
3	Denaro e valori in cassa	0,00	0,00	CIV2 e CIV3	CIV2 e CIV3
4	Altri conti presso la tesoreria statale intestati all'ente	0,00	0,00		
	Totale disponibilità liquide	1.790.465,09	2.661.758,10		
	TOTALE ATTIVO CIRCOLANTE (C)	1.802.039,91	3.193.876,52		
D) RATEI E RISCONTI					
1	Ratei attivi	0,00	0,00	D	D
2	Risconti attivi	7.679,67	5.740,00	D	D
	TOTALE RATEI E RISCONTI (D)	7.679,67	5.740,00		
	TOTALE DELL'ATTIVO (A+B+C+D)	2.402.491,67	3.757.335,83		

Office Regional du Tourisme

Allegato n. 10 - Rendiconto della gestione

Stato Patrimoniale - Passivo (Anno 2020)

STATO PATRIMONIALE (PASSIVO)		2020	2019	riferimento art.2424 CC	riferimento DM 26/4/95
A) PATRIMONIO NETTO					
I	Fondo di dotazione	1.121.008,99	1.121.008,99	AI	AI
II	Riserve	984.901,37	668.130,28	AIV, AV, AVI, AVII, AVII	AIV, AV, AVI, AVII, AVII
a	<i>da risultato economico di esercizi precedenti</i>	664.686,24	347.915,15		
b	<i>da capitale</i>	0,00	0,00	AII, AIII	AII, AIII
c	<i>da permessi di costruire</i>	0,00	0,00		
d	<i>riserve indisponibili per beni demaniali e patrimoniali indisponibili e per i beni culturali</i>	320.215,13	320.215,13		
e	<i>altre riserve indisponibili</i>	0,00	0,00		
III	Risultato economico dell'esercizio	-170.247,49	316.771,09	AIX	AIX
TOTALE PATRIMONIO NETTO (A)		1.935.662,87	2.105.910,36		
B) FONDI PER RISCHI ED ONERI					
1	Per trattamento di quiescenza	0,00	0,00	B1	B1
2	Per imposte	0,00	0,00	B2	B2
3	Altri	0,00	0,00	B3	B3
TOTALE FONDI RISCHI ED ONERI (B)		0,00	0,00		
C) TRATTAMENTO DI FINE RAPPORTO		0,00	0,00	C	C
TOTALE T.F.R. (C)		0,00	0,00		
D) DEBITI					
1	Debiti da finanziamento	0,00	0,00		
a	<i>prestiti obbligazionari</i>	0,00	0,00	D1e D2	D1
b	<i>v/ altre amministrazioni pubbliche</i>	0,00	0,00		
c	<i>verso banche e tesoriere</i>	0,00	0,00	D4	D3 e D4
d	<i>verso altri finanziatori</i>	0,00	0,00	D5	
2	Debiti verso fornitori	282.610,71	334.374,60	D7	D6
3	Acconti	0,00	0,00	D6	D5
4	Debiti per trasferimenti e contributi	44.000,00	83.160,00		
a	<i>enti finanziati dal servizio sanitario nazionale</i>	0,00	0,00		
b	<i>altre amministrazioni pubbliche</i>	30.000,00	49.160,00		
c	<i>imprese controllate</i>	0,00	0,00	D9	D8
d	<i>imprese partecipate</i>	0,00	0,00	D10	D9
e	<i>altri soggetti</i>	14.000,00	34.000,00		
5	Altri debiti	80.089,02	1.165.257,75	D12,D13,D14	D11,D12,D13
a	<i>tributari</i>	3.333,36	9.309,86		
b	<i>verso istituti di previdenza e sicurezza sociale</i>	0,00	0,00		
c	<i>per attività svolta per c/terzi</i>	0,00	0,00		
d	<i>altri</i>	76.755,66	1.155.947,89		
TOTALE DEBITI (D)		406.699,73	1.582.792,35		

Office Regional du Tourisme

Allegato n. 10 - Rendiconto della gestione

Stato Patrimoniale - Passivo (Anno 2020)

STATO PATRIMONIALE (PASSIVO)		2020	2019	riferimento art.2424 CC	riferimento DM 26/4/95
E) RATEI E RISCONTI E CONTRIBUTI AGLI INVESTIMENTI					
I	Ratei passivi	60.129,07	68.633,12	E	E
II	Risconti passivi	0,00	0,00	E	E
1	Contributi agli investimenti	0,00	0,00		
a	da altre amministrazioni pubbliche	0,00	0,00		
b	da altri soggetti	0,00	0,00		
2	Concessioni pluriennali	0,00	0,00		
3	Altri risconti passivi	0,00	0,00		
	TOTALE RATEI E RISCONTI (E)	60.129,07	68.633,12		
	TOTALE DEL PASSIVO (A+B+C+D+E)	2.402.491,67	3.757.335,83		
CONTI D'ORDINE					
	1) Impegni su esercizi futuri	4.880,00	6.100,00		
	2) Beni di terzi in uso	0,00	0,00		
	3) Beni dati in uso a terzi	0,00	0,00		
	4) Garanzie prestate a amministrazioni pubbliche	0,00	0,00		
	5) Garanzie prestate a imprese controllate	0,00	0,00		
	6) Garanzie prestate a imprese partecipate	0,00	0,00		
	7) Garanzie prestate a altre imprese	0,00	0,00		
	TOTALE CONTI D'ORDINE	4.880,00	6.100,00		

Riepilogo Beni Stato Patrimoniale (Anno 2020)

Stato Patrimoniale	Iniziale	Acquisti	Alienazioni	Altre Cause	Quota d'Amm	Finale
1.2.1.02.02.01.001 - Costi di pubblicità [A B I 2 III]	29.493,70	0,00	0,00	0,00		29.493,70
relativo Fondo Ammortamento	2.040,63		0,00		5.898,74	7.939,37
1.2.1.03.05.01.001 - Sviluppo software e manutenzione evolutiva [A B I 3 III]	10.065,00	17.870,56	0,00	0,00		27.935,56
2.2.3.02.02.01.001 - Fondo ammortamento software	503,25		0,00		4.693,58	5.196,83
1.2.1.06.02.01.001 - Software [A B I 6 III]	28.702,01	24.400,15	17.619,20	0,00		35.482,96
relativo Fondo Ammortamento	27.577,38		17.619,20		4.741,85	14.700,03
1.2.1.07.01.01.999 - Manutenzione straordinaria su altri beni di terzi [A B I 6 III]	0,00	9.011,79	0,00	0,00		9.011,79
relativo Fondo Ammortamento	0,00		0,00		750,99	750,99
1.2.2.02.01.01.001 - Mezzi di trasporto stradali [A B III 2 2.5 I]	18.559,02	0,00	0,00	0,00		18.559,02
2.2.3.01.01.01.001 - Fondo ammortamento mezzi di trasporto stradale	18.559,02		0,00		0,00	18.559,02
1.2.2.02.03.01.001 - Mobili e arredi per ufficio [A B III 2 2.7 I]	267.973,49	18.331,83	7.588,86	0,00		278.716,46
2.2.3.01.03.01.001 - Fondo ammortamento mobili e arredi per ufficio	263.609,81		7.588,86		11.947,36	267.968,31
1.2.2.02.03.99.001 - Mobili e arredi n.a.c. [A B III 2 2.7 I]	286.693,41	0,00	18.766,08	0,00		267.927,33
2.2.3.01.03.01.999 - Fondo ammortamento mobili e arredi n.a.c.	265.372,64		16.889,76		9.009,01	257.491,89
1.2.2.02.04.99.001 - Impianti [A B III 2 2.3 I]	5.027,99	0,00	0,00	0,00		5.027,99
2.2.3.01.04.01.002 - Fondo ammortamento impianti	4.247,19		0,00		97,60	4.344,79

Riepilogo Beni Stato Patrimoniale (Anno 2020)

Stato Patrimoniale	Iniziale	Acquisti	Alienazioni	Altre Cause	Quota d'Amm	Finale
1.2.2.02.05.02.001 - Attrezzature sanitarie [A B III 2 2.4]	252,54	0,00	0,00	0,00		252,54
2.2.3.01.05.01.002 - Fondo ammortamento attrezzature sanitarie	33,66		0,00		12,62	46,28
1.2.2.02.05.99.999 - Attrezzature n.a.c. [A B III 2 2.4]	213.093,55	1.830,00	38.341,88	0,00		176.581,67
2.2.3.01.05.01.999 - Fondo ammortamento attrezzature n.a.c.	209.696,78		38.341,88		2.509,35	173.864,25
1.2.2.02.06.01.001 - Macchine per ufficio [A B III 2 2.6]	45.235,05	254,14	15.050,58	0,00		30.438,61
2.2.3.01.06.01.001 - Fondo ammortamento macchine per ufficio	45.235,05		15.050,58		254,14	30.438,61
1.2.2.02.07.01.001 - Server [A B III 2 2.6]	49.768,40	0,00	0,00	0,00		49.768,40
2.2.3.01.07.01.001 - Fondo ammortamento server	49.484,31		0,00		284,09	49.768,40
1.2.2.02.07.02.001 - Postazioni di lavoro [A B III 2 2.6]	107.762,97	0,00	42.090,69	0,00		65.672,28
2.2.3.01.07.01.002 - Fondo ammortamento postazioni di lavoro	80.911,07		42.090,69		7.311,12	46.131,50
1.2.2.02.07.03.001 - Periferiche [A B III 2 2.6]	19.202,41	0,00	4.662,80	0,00		14.539,61
2.2.3.01.07.01.003 - Fondo ammortamento periferiche	19.202,41		4.662,80		0,00	14.539,61
1.2.2.02.07.04.001 - Apparati di telecomunicazione [A B III 2 2.6]	6.276,63	2.747,08	0,00	0,00		9.023,71
2.2.3.01.07.01.004 - Fondo ammortamento apparati di telecomunicazione	5.506,86		0,00		2.611,01	8.117,87
1.2.2.02.07.05.001 - Tablet e dispositivi di telefonia fissa e mobile [A B III 2 2.6]	48.134,25	0,00	593,87	0,00		47.540,38
2.2.3.01.07.01.005 - Fondo ammortamento tablet e dispositivi di telefonia fissa e mobile	48.134,25		593,87		0,00	47.540,38

Riepilogo Beni Stato Patrimoniale (Anno 2020)

Stato Patrimoniale	Iniziale	Acquisti	Alienazioni	Altre Cause	Quota d'Amm	Finale
1.2.2.02.07.99.999 - Hardware n.a.c. [A B III 2 2.6]	29.792,58	15.337,57	4.130,84	0,00		40.999,31
2.2.3.01.07.01.999 - Fondo ammortamento hardware n.a.c.	29.415,92		4.130,84		4.576,33	29.861,41
1.2.2.02.09.99.999 - Beni immobili n.a.c. [A B III 2 2.2]	10.938,98	2.861,08	0,00	0,00		13.800,06
2.2.3.01.09.01.999 - Fondi ammortamento di Beni immobili n.a.c.	3.077,22		0,00		242,62	3.319,84
1.2.2.02.11.01.001 - Oggetti di valore [A B III 2 2.99]	320.215,13	0,00	774,69	0,00		319.440,44
1.2.2.02.12.01.001 - Materiale bibliografico [A B III 2 2.99]	1,00	0,00	0,00	0,00		1,00
2.2.3.01.99.01.001 - Fondo ammortamento di materiale bibliografico	1,00		0,00		0,00	1,00
1.2.2.02.13.99.999 - Altri terreni n.a.c. [A B III 2 2.1]	133.139,65	0,00	0,00	0,00		133.139,65
Totale	1.630.327,76	92.644,20	149.619,49	0,00		1.573.352,47
relativo Fondo Ammortamento	1.072.608,45		146.968,48		54.940,41	980.580,38
Totale (al netto F.A.)	557.719,31	92.644,20	2.651,01	0,00	54.940,41	592.772,09



RELAZIONE
del DIRETTORE GENERALE
di accompagnamento al

RENDICONTO
01/01/2020 – 31/12/2020

L'approvazione del rendiconto della gestione rappresenta il momento conclusivo dell'esercizio finanziario, previsto dall'ordinamento contabile, mediante il quale avviene la dimostrazione dei risultati di gestione prodotti dall'attività dell'ente durante l'anno.

Il rendiconto dell'esercizio 2020 espone i risultati della gestione finanziaria dell'Office Régional du Tourisme, così come si è sviluppata nel corso dell'anno sulla base del bilancio di previsione adottato con provvedimento del Direttore Generale n. 17 del 03.02.2020 e approvato dalla Giunta regionale con deliberazione n. 91 del 20.02.2020, nonché sulla base delle tre variazioni approvate nel corso dell'esercizio. Il rendiconto 2020 è il quarto redatto nel rispetto delle disposizioni contenute nel D.Lgs 118/2011 e s.m.i. in materia di armonizzazione dei sistemi contabili e degli schemi di bilancio e comprende il conto del bilancio, che dimostra, rispetto alle previsioni, i risultati finali della gestione autorizzatoria contenuta nel bilancio, e i relativi allegati di cui all'art. 11, comma 4, del medesimo D.Lgs. Si conclude con la dimostrazione del risultato contabile di amministrazione, in termini di avanzo, pareggio o disavanzo. E per la quarta volta è stato adottato il principio contabile applicato della contabilità economico-patrimoniale, di cui all'Allegato 4/3 del D.Lgs 118/2011. L'art. 2, comma 2 del D.Lgs 118/2011 ha infatti previsto per gli Enti strumentali in contabilità finanziaria, l'affiancamento, ai fini conoscitivi, di un sistema di contabilità economico-patrimoniale garantendo la rilevazione unitaria dei fatti gestionali, sia sotto il profilo finanziario che sotto il profilo economico-patrimoniale.

Lo scopo è la predisposizione del conto economico rappresentativo delle utilità economiche impiegate nel corso dell'esercizio e della formazione del conto del patrimonio.

La dimostrazione dei risultati di gestione deve quindi avvenire mediante il rendiconto della gestione, il quale comprende il conto del bilancio, il conto economico e lo stato patrimoniale. Il rendiconto deve rappresentare la dimensione finanziaria, economica e patrimoniale dei fatti amministrativi che l'Ente ha realizzato nell'esercizio.

Il conto economico evidenzia i componenti, positivi e negativi, della gestione di competenza economica dell'esercizio considerato, rilevati dalla contabilità economico-patrimoniale, nel rispetto del principio contabile generale n. 17 "Principio della competenza economica" e dei principi applicati della contabilità economico-patrimoniale di cui all'allegato n. 1 e n. 10 al decreto legislativo 23 giugno 2011, n. 118, e successive modificazioni, e rileva il risultato economico dell'esercizio.

Lo stato patrimoniale rappresenta i risultati della gestione patrimoniale e la consistenza del patrimonio al termine dell'esercizio ed è predisposto nel rispetto del principio contabile generale n. 17 e dei principi applicati della contabilità economico-patrimoniale di cui agli allegati n. 1 e n. 4/3 al decreto legislativo 23 giugno 2011, n. 118 e s.m.i. Il patrimonio dell'ente è costituito dal complesso dei beni e dei rapporti giuridici, attivi e passivi. Attraverso la rappresentazione contabile del patrimonio è determinata la consistenza netta della dotazione patrimoniale.

La presente relazione di accompagnamento al rendiconto dell'esercizio finanziario 2020 comprende la **relazione sulla gestione** prevista dal comma 6 dell'art. 11 del D.Lgs n. 118/2011 e s.m.i., dettagliata nei vari punti da a) a o).

Non vi sono fatti di rilievo da segnalare ai sensi dell'art. 11, comma 6 del D. Lgs. n. 118/2011.

a) *I criteri di valutazione utilizzati*

La valutazione delle voci o poste contabili è stata fatta ispirandosi a criteri generali della prudenza e della competenza economica.

L'applicazione del principio della prudenza ha comportato la valutazione individuale degli elementi componenti le singole voci delle attività o passività patrimoniali. Nel rispetto del principio di competenza economica, l'effetto delle operazioni e degli altri eventi è stato rilevato contabilmente ed attribuito all'esercizio al quale tali operazioni ed eventi si riferiscono e non a quello in cui si concretizzano i relativi movimenti finanziari.

Le voci dello stato patrimoniale e del conto economico sono state valutate secondo i criteri stabiliti dal principio applicato 4.3 allegato al D.Lgs. 118/2011.

b) *Le principali voci del conto del bilancio*

La gestione di competenza rispetto alle previsioni di bilancio indica i seguenti risultati più evidenti:

Entrate

Si evidenziano minori entrate nel Titolo 3 Entrate extratributarie:

Tipologia 300: Interessi attivi

€ 9,91 interessi attivi sul conto di tesoreria presso la Banca Popolare di Sondrio e interessi attivi sul conto corrente aperto presso la Banca Intesa SanPaolo

Tipologia 500:

€ 130,00 quali contributi di ammissione alle procedure selettive

Si evidenziano le seguenti maggiori entrate nel Titolo 3 Entrate extratributarie:

Tipologia 100: Vendita di beni e servizi e proventi derivanti dalla gestione
€ 3.495,40 relativi alla vendita di materiale informativo promozionale e servizi
€ 348,56 quali introiti e rimborsi diversi

Tipologia 500: Rimborsi e altre entrate correnti
€ 8.568,86 per rimborsi, recuperi e restituzioni
€ 2.754,23 crediti Iva capitolo 1130

Si evidenziano le seguenti principali minori spese:

Spese in parte corrente

€ 214.733,42 voci di spesa per il personale (retribuzioni, contributi e oneri previdenziali, rimborso spese viaggio e trasferta, straordinari, maggiorazioni orarie, buoni pasto, formazione, Irap ecc.). Nel mese di agosto 2021 l'Ente ha dovuto prendere atto del decesso di una dipendente a tempo indeterminato di categoria C -Posizione C2 che ha determinato una vacanza di posto ed un risparmio di spesa non programmati; inoltre, l'assunzione di un dipendente di ruolo (categoria C - posizione C2) di profilo professionale amministrativo-contabile programmata presso la sede amministrativa a partire da giugno 2020 è avvenuta solamente a partire dal 1° gennaio 2021 in quanto la Regione ha posticipato all'autunno l'espletamento della procedura concorsuale di reclutamento. Inoltre, l'anno 2020, caratterizzato dall'emergenza sanitaria per Covid-19, ha visto per diversi mesi, durante i periodi di *lockdown*, la chiusura degli uffici del turismo e l'introduzione dello *smart working*, che hanno generato economie nelle voci di spesa relative al trattamento economico accessorio, quali i rimborsi per i buoni pasto, gli straordinari e le maggiorazioni orarie per il lavoro festivo e nella fascia oraria serale (dopo le 18:00);

€ 15.187,40 per servizi ausiliari vari

€ 10.129,62 per manutenzioni ordinarie e riparazioni

€ 38.199,50 per altri servizi, quali le spese per la commissione di concorso per l'assunzione di un dipendente di ruolo di Categoria C Posizione C2 e le spese per il noleggio delle aule idonee allo svolgimento delle prove concorsuali. Il concorso, programmato per l'anno 2020, è stato bandito a fine anno 2020 ma le prove concorsuali, con le correlate spese, si svolgeranno nell'anno 2021.

€ 8.643,90 economia sull'acquisto delle divise al personale

€ 45.260,14 di contributi a enti e associazioni per l'organizzazione di eventi e manifestazioni. L'emergenza sanitaria per Covid-19 ha imposto l'annullamento di molti eventi e manifestazioni con il conseguente mancato utilizzo dei contributi concessi;

€ 2.000,00 consulenze tecnico amministrative

€ 3.473,81 quali canoni di manutenzione hardware e software

€ 14.780,43 spese per il funzionamento degli uffici

€ 18.911,95 per altri servizi per il turismo. Nello specifico non sono state attivate campagne web e social a sostegno della piattaforma di booking on line a causa della situazione emergenziale da Covid-19, che ha imposto diversi mesi di lockdown e forti restrizioni negli spostamenti interregionali.

€ 27.461,60 di acquisto di materiale informativo da destinare alla vendita. La chiusura per diversi mesi degli uffici del turismo ha determinato una riduzione del materiale distribuito e venduto nell'arco dell'anno rispetto alle previsioni

€ 60.369,27 organizzazione di eventi e manifestazioni, pubblicità e materiale informativo. L'emergenza sanitaria ha determinato la riduzione del numero dei concerti della rassegna Musicastelle Outdoor (scesi a quattro) oltre ad una riduzione dei cachet degli artisti in considerazione del limite di partecipazione fissato a quota 1.000 spettatori.

Spese in parte investimenti

€ 3.395,04 per acquisto attrezzature d'ufficio

€ 21.165,89 per l'acquisto di hardware e nello specifico per la configurazione della nuova centrale telefonica di tipo VOIP e annessi apparecchi telefonici terminali IP. Il programmato acquisto dei nuovi apparecchi telefonici è stato sostituito in corso d'opera con un servizio di noleggio degli stessi con relativo canone spalmato sull'intero periodo di affidamento del servizio, comportando un risparmio nell'anno di start up della nuova infrastrutturazione del servizio;

€ 54.344,81 economie conseguite nell'ambito delle procedure di affido dei servizi di realizzazione e posa della segnaletica esterna degli uffici del turismo e di acquisto di un sistema di monitoraggio degli accessi da posizionare negli uffici stessi per il computo degli ingressi;

€ 7.290,37 per acquisto di mobili e arredi;

€ 15.988,21 per manutenzione straordinaria su beni di terzi. Nello specifico, l'economia si è generata nell'ambito degli interventi di realizzazione degli impianti strutturati di cablaggio degli uffici del turismo di Champoluc, Gressoney-Saint-Jean e Pont-Saint-Martin per i quali i Comuni, proprietari degli immobili, si sono resi disponibili ad assumere gli oneri direttamente a proprio carico;

€ 2.138,92 per manutenzione straordinaria su beni immobili

Di seguito una tabella che evidenzia, per la competenza, lo scostamento tra lo stanziamento definitivo di previsione e l'accertato e l'impegnato risultante a fine esercizio:

Entrate	<i>Previsione definitiva</i>	<i>Rendiconto</i>	<i>Minori o maggiori entrate</i>	<i>%</i>
Titolo I Entrate tributarie	0,00	0,00	0,00	0,00 %
Titolo II Trasferimenti correnti	3.320.000,00	3.320.000,00	0,00	0,00 %
Titolo III Entrate extratributarie	83.010,00	98.037,14	15.027,14	18,10 %
Titolo IV Entrate in c/capitale	0,00	0,00	0,00	0,00 %
Titolo V Entrate da riduzione di attività finanziarie	0,00	0,00	0,00	0,00 %
Titolo VI Accensione Prestiti	0,00	0,00	0,00	0,00 %
Titolo VII Anticipazioni da istituto tesoriere/cassiere	0,00	0,00	0,00	0,00 %
Titolo IX Entrate c/terzi Partite di giro	1.171.000,00	930.964,14	-240.035,86	-20,50 %
Avanzo applicato	1.368.000,00			
FPV	74.733,12			
Totale	6.016.743,12	4.349.001,28	-225.008,72	-3,74 %

Spesa	<i>Previsione definitiva</i>	<i>Rendiconto</i>	<i>FPV</i>	<i>Minori spese</i>	<i>%</i>
Titolo I Spese correnti	4.617.643,12	4.053.401,93	60.129,07	-504.112,12	-10,92 %
Titolo II Spese in conto capitale	228.100,00	118.472,71	4.880,00	-104.747,29	-45,92 %
Titolo III Spese per incremento attività finanziarie	0,00	0,00		0,00	0,00 %
Titolo IV Rimborsi di prestiti	0,00	0,00		0,00	0,00 %

Titolo V Chiusura anticipazioni da istituto tesoriere/cassiere	0,00	0,00		0,00	0,00 %
Titolo VII Spese c/terzi Partite di giro	1.171.000,00	930.964,14		-240.035,86	-20,50 %
Totale	6.016.743,12	5.102.838,78	65.009,07	-848.895,27	-14,11 %

c) *Le principali variazioni alle previsioni finanziarie intervenute in corso d'anno*

Il Bilancio di previsione dell'esercizio finanziario 2020 è stato approvato dalla Giunta regionale con deliberazione n. 91 del 20 febbraio 2020, dove è stato pre applicata una quota di avanzo pari a € 1.200.000,00 ai sensi dell'art. 3 della L.R. n. 1/2020 (Legge di stabilità regionale per il triennio 2020/2022), che dispone per l'anno 2020 il trasferimento alla Regione di una quota non vincolata pari a € 1.200.000,00 dell'avanzo di amministrazione, risultante dal rendiconto 2018 e non applicato nel corso dell'anno 2019.

Il rendiconto dell'anno 2019, adottato con provvedimento del Direttore Generale n. 63 del 30 aprile 2020 e approvato con deliberazione della Giunta regionale n. 370 del 15 maggio 2020, ha evidenziato un risultato di amministrazione di € 2.014.598,03 totalmente disponibile, non essendovi quote vincolate e/o accantonate. E' stato parzialmente applicato, nel corso dell'esercizio 2020, in esecuzione della citata disposizione legislativa (art. 3 della L.r. 1/2020) per € 1.200.000,00 e con le variazioni di bilancio di seguito riepilogate per un ammontare complessivo pari a € 168.000,00.

Nel corso dell'esercizio 2020 risultano essere stati adottati i seguenti provvedimenti di variazione:

- prima variazione al bilancio di previsione 2020-2022, adottata con provvedimento del Direttore Generale n. 73 del 18 maggio 2020 ed approvata dalla Giunta regionale con deliberazione n. 409 in data 22 maggio 2020, con la quale è stata, tra l'altro, applicata una parte della quota libera dell'avanzo pari a € 50.000,00;
- seconda variazione al bilancio di previsione 2020-2022, adottata con provvedimento del Direttore Generale n. 162 del 13 agosto 2020 ed approvata dalla Giunta regionale con deliberazione n. 834 in data 28 agosto 2020, con la quale è stata, tra l'altro, applicata una seconda parte della quota libera dell'avanzo pari a € 118.000,00;
- terza variazione al bilancio di previsione 2020-2022, adottata con provvedimento del Direttore Generale n. 207 del 10 novembre 2020 ed approvata dalla Giunta regionale con deliberazione n. 1233 del 23 novembre 2020;
- variazioni in compensazione delle dotazioni previsionali tra capitoli di spesa della medesima missione e del medesimo programma approvate con i provvedimenti del Direttore Generale n. 39-48-56-59-135-190-199-201-205-208-237 e 242.

Inoltre, nel corso dell'esercizio 2020 sono stati verificati gli equilibri di bilancio con provvedimento del Direttore Generale n. 153 del 29 luglio 2020.

Nel corso dell'esercizio non sono stati utilizzati fondi di riserva.

d) Elenco quote vincolate e accantonate del risultato di amministrazione

E' stato determinato a zero il Fondo Crediti di Dubbia Esigibilità (FCDE), in quanto non vi sono entrate che presentano criticità di riscossione, in considerazione della natura pubblica dei soggetti debitori.

Non sono previste quote accantonate, vincolate o destinate agli investimenti del risultato di amministrazione al 31.12.2020, come evidenziato dagli allegati A/1, A/2 e A/3 del risultato di amministrazione.

e) Le ragioni della persistenza dei residui

Le tabelle seguenti evidenziano la gestione dei residui attivi e passivi:

Gestione dei residui attivi

	Residui attivi iniziali al 1.1.2020	Riscossioni	Minori Residui	Maggiori Residui	Residui attivi finali al 31.12.2020 (da RS)	Residui attivi finali al 31.12.2020 (da CP)	Residui attivi finali al 31.12.2020 (Totale)
Titolo 1	0,00	0,00	0,00	0,00	0,00	0,00	0,00
Titolo 2	0,00	0,00	0,00	0,00	0,00	0,00	0,00
Titolo 3	7.169,15	7.169,15	0,00	0,00	0,00	10.926,12	10.926,12
Titolo 4	0,00	0,00	0,00	0,00	0,00	0,00	0,00
Titolo 5	0,00	0,00	0,00	0,00	0,00	0,00	0,00
Titolo 6	0,00	0,00	0,00	0,00	0,00	0,00	0,00
Titolo 7	0,00	0,00	0,00	0,00	0,00	0,00	0,00
Titolo 9	18.412,50	18.412,50	0,00	0,00	0,00	648,70	648,70
Totale	25.581,65	25.581,65	0,00	0,00	0,00	11.574,82	11.574,82

Gestione dei residui passivi

	Residui passivi iniziali al 1.1.2020	Pagamenti	Minori Residui	Residui passivi finali al 31.12.2020 (da RS)	Residui passivi finali al 31.12.2020 (da CP)	Residui passivi finali al 31.12.2020 (Totale)
Titolo 1	480.717,45	356.708,34	59.846,53	64.162,58	243.207,36	307.369,94
Titolo 2	64.187,49	64.187,49	0,00	0,00	88.711,84	88.711,84
Titolo 3	0,00	0,00	0,00	0,00	0,00	0,00
Titolo 4	0,00	0,00	0,00	0,00	0,00	0,00
Titolo 5	0,00	0,00	0,00	0,00	0,00	0,00
Titolo 7	53.103,66	53.103,66	0,00	0,00	10.617,95	10.617,95
Totale	598.008,60	473.999,49	59.846,53	64.162,58	342.537,15	406.699,73

La ricognizione ordinaria dei residui attivi e passivi provenienti dall'esercizio 2020 ed il riaccertamento dei residui provenienti dagli esercizi 2019 e precedenti è stata adottata con provvedimento del Direttore Generale n. 29 del 22.02.2021 come previsto dai nuovi principi di contabilità finanziaria, propri dell'armonizzazione contabile introdotta con decreto legislativo 118/2011, ed in particolare il principio contabile applicato, Allegato 4/2 (punto n. 9.1).

La ricognizione dei residui attivi e passivi ha determinato: una riduzione dei Residui Passivi 2019 e anni precedenti pari a € 59.846,53 e nessuna riduzione dei Residui Attivi 2019 e anni precedenti, in quanto totalmente incassati.

A seguito delle operazioni citate, i residui da riportare all'esercizio 2021 risultano essere: residui attivi 2019 e anni precedenti € 0,00, residui passivi 2019 e anni precedenti € 64.162,58, residui attivi 2020 € 11.574,82 e residui passivi 2020 € 342.537,15.

Non sono presenti residui con anzianità superiore ai cinque anni.

f) Anticipazione

L'Ente, come evidenziato dalle tabelle sopra riportate, non ha attivato anticipazioni nel corso dell'esercizio 2020.

g) Diritti reali di godimento

L'Office Régional du Tourisme non ha diritti reali di godimento.

h) Propri enti e organismi strumentali

L'Office Régional du Tourisme non ha propri enti e organismi strumentali.

i) Partecipazioni dirette

L'Office Régional du tourisme non possiede e non ha mai posseduto partecipazioni societarie dirette e indirette, come accertato con il provvedimento del Direttore Generale n. 220 del 23.11.2020.

j) Esiti della verifica dei crediti e debiti reciproci

La verifica dei crediti e debiti reciproci è stata effettuata con la Regione Autonoma Valle d'Aosta, con esito positivo (ns prot. n. 881 del 23.02.2021).

k) Oneri e impegni sostenuti, derivanti da contratti relativi a strumenti finanziari derivati

L'Ente non ha assunto oneri o impegni derivanti da contratti relativi a strumenti finanziari derivati o da contratti di finanziamento che includono una componente derivata.

l) Garanzie principali o sussidiarie prestate dall'ente a favore di enti e di altri soggetti

L'Ente non ha prestato garanzie a favore di terzi.

m) Elenco descrittivo dei beni appartenenti al patrimonio immobiliare dell'ente

Appartengono al patrimonio immobiliare dell'Ente i seguenti beni:

- unità immobiliare (uno chalet) ubicata nel Comune di Antey-Saint-André (AO), registrata al catasto fabbricati al Foglio 17 particella n. 387 Categoria B/4 destinata a ospitare l'Ufficio del Turismo di Antey-Saint-André;
- unità immobiliare ubicata nel Comune di Brusson (AO), registrata al catasto fabbricati al Foglio 38 particella n. 645 Categoria B/4 destinata a ospitare l'Ufficio del Turismo di Brusson
- unità immobiliare ubicata nel Comune di Brusson (AO), registrata al catasto fabbricati al Foglio 38 particella n. 645 sub. 2 Categoria C/6 destinata a magazzino
- un terreno ubicato nel Comune di Brusson (AO), registrato al catasto terreni al Foglio 38 particella 533 Classe seminativo;
- unità immobiliare (uno chalet) ubicata nel Comune di Gressan (AO), registrata al catasto fabbricati al Foglio 21 particella 778 Categoria A/10, destinata fino al 2014 a ospitare l'Ufficio del turismo di Pila con apertura solamente stagionale, al momento non utilizzato.

Non sono stati registrati proventi prodotti dai suddetti beni.

o) Altre informazioni

I documenti di riferimento per la stesura del rendiconto 2020 sono i seguenti:

- il bilancio di previsione 2020-2022 adottato con Provvedimento del Direttore Generale n. 17 del 3 febbraio 2020 ed approvato dalla Giunta regionale con deliberazione n. 91 del 20 febbraio 2020, avente ad oggetto *“Approvazione del bilancio di previsione dell’Office Régional du Tourisme - Ufficio regionale del Turismo per l’esercizio finanziario 1 gennaio 2020 – 31 dicembre 2020, ai sensi degli articoli 7, comma 4, lettera c) e 11 della Legge regionale 26 maggio 2009, n. 9. Assegnazione del fondo annuale. Prenotazione di spesa.”*;
- il Piano Operativo Annuale approvato con la deliberazione della Giunta regionale n. 196 del 20.03.2020 ad oggetto *“Approvazione del Piano Operativo Annuale per l’anno 2020 dell’Office Régional du Tourisme – Ufficio Regionale del Turismo ai sensi dell’articolo 2, comma 4 della Legge regionale 26 maggio 2009, n. 9”*;
- il rendiconto dell’esercizio finanziario 2019, adottato con provvedimento del Direttore Generale n. 63 del 30 aprile 2020 ed approvato dalla Giunta regionale con deliberazione n. 370 del 15 maggio 2020 ad oggetto *“Approvazione del rendiconto dell’Office Régional du Tourisme – Ufficio Regionale del Turismo relativo all’esercizio finanziario 1° gennaio – 31 dicembre 2019 ai sensi degli articoli 7, comma 4, lettera c) e 11, comma 9, della Legge regionale 26 maggio 2009, n. 9.”*;
- la prima variazione al bilancio di previsione 2020-2022, adottata con provvedimento del Direttore Generale n. 73 del 18 maggio 2020 ed approvata dalla Giunta regionale con deliberazione n. 409 in data 22 maggio 2020;
- la seconda variazione al bilancio di previsione 2020-2022, adottata con provvedimento del Direttore Generale n. 162 del 13 agosto 2020 ed approvata dalla Giunta regionale con deliberazione n. 834 in data 28 agosto 2020;
- la terza variazione al bilancio di previsione 2020-2022, adottata con provvedimento del Direttore Generale n. 207 del 10 novembre 2020 ed approvata dalla Giunta regionale con deliberazione n. 1233 del 23 novembre 2020;
- i provvedimenti del Direttore Generale n. 39-48-56-59-135-190-199-201-205-208-237 e 242 adottati nel corso dell’esercizio finanziario 2020, che dispongono variazioni in compensazione delle dotazioni previsionali tra capitoli di spesa della medesima missione e del medesimo programma;
- il provvedimento del Direttore Generale n. 263 del 29 novembre 2019 ad oggetto *“Verifica degli equilibri di bilancio”*;
- il provvedimento del Direttore Generale n. 209 del 13 novembre 2020 ad oggetto *“Trasferimento alla Regione Autonoma Valle d’Aosta di una quota non vincolata dell’avanzo di amministrazione, ai sensi dell’art. 3 della Legge regionale 11 febbraio 2020, n. 1. Impegno di spesa e liquidazione”*, con la quale viene disposto il trasferimento a favore della Regione

Autonoma Valle d'Aosta della quota di avanzo di amministrazione pari a € 1.200.000,00, in esecuzione dell'art. 3 della L.R. n. 1/2020;

- il provvedimento del Direttore Generale n. 29 del 22 febbraio 2021 ad oggetto "Riaccertamento ordinario dei residui attivi e passivi provenienti dall'esercizio 2020 e precedenti e conseguenti variazioni al bilancio di previsione 2020/2022 e 2021/2023";

E' stato aggiornato l'inventario con l'inserimento dei seguenti beni mobili: n. 4 switch per gli Uffici del turismo di Courmayeur, Gressoney-la-Trinité, Brusson e Pont-Saint-Martin, n. 15 registratori di cassa con tastiera e display e lettori barcode per tutti gli uffici collegati al nuovo gestionale Hextra, una cassaforte per l'Ufficio di Breuil-Cervinia, n. 2 armadi rack per gli Uffici di Brusson e Champoluc, n. 12 firewall per gli Uffici di Antey-Saint-André, Champoluc, Brusson, La Thuile, Pont-Saint-Martin, Valtournenche, Gressoney-Saint-Jean, Cogne, Courmayeur, Saint-Vincent, Breuil-Cervinia e Gressoney-La-Trinité, n. 47 barriere in plexiglass per i vari uffici come misura protettiva in seguito alla pandemia da Covid-19, un desk promozionale informativo mobile, una vetrinetta espositiva e porta depliant per punto informativo del Forte di Bard, n. 50 cuffie con microfono per i dipendenti, n. 4 calcolatrici per gli Uffici di Breuil-Cervinia, La Thuile, Cogne e la sede centrale (di cui tre acquistate nel 2019). Nel corso del 2020 sono stati dismessi beni mobili di proprietà dell'Ente - tutti con un valore residuale pari a zero ad esclusione del bene etichetta 705 - elencati nell'allegato A al provvedimento del Direttore Generale n. 192 del 22.10.2020 e conseguentemente si è proceduto alla loro cancellazione dall'inventario.

Lo stato patrimoniale è stato aggiornato, oltre che in conseguenza all'acquisto dei suddetti beni mobili inseriti in inventario, anche dall'imputazione dei costi del nuovo gestionale di magazzino "Hextra", dell'implementazione delle funzionalità della App Valle d'Aosta Events, della manutenzione straordinaria dell'impianto di trasmissione dati esistente presso l'Ufficio di Cogne (intervento di separazione, all'interno dell'unico armadio rack, degli impianti di connessione dati e di centrale telefonica dell'Office Régional du

Tourisme e del Consorzio degli operatori turistici della località per rimuovere la promiscuità ancora residua) e della realizzazione di un impianto di cablaggio strutturato presso gli Uffici di Ayas-Champolu, Gressoney-Saint-Jean, Pont-Saint-Martin e Brusson.

Il bilancio di previsione pluriennale 2020-2022 è stato redatto in base alle nuove disposizioni contabili dettate dal D.Lgs 118/2011 e le previsioni di bilancio sono state formulate attenendosi alla normativa vigente, avendo come base le previsioni assestate 2019. E' stato il quarto bilancio pluriennale adottato dall'Office Régional du Tourisme, sebbene la Legge regionale n. 9/2009, istitutiva dell'Ente, preveda ancora un bilancio di previsione annuale, come il Piano Operativo.

Il bilancio di previsione pluriennale 2020-2022 era allineato dal punto di vista strategico ed operativo con quanto indicato dalle Direttive di programmazione e di indirizzo 2010-2012 (proposte dalla Giunta regionale con deliberazione n. 2714 del 02.10.2009 e approvate dal Consiglio regionale con deliberazione n. 822/XIII del 21 ottobre 2009), prorogate con aggiornamenti fino al 31 dicembre 2013 (con deliberazione del Consiglio regionale n. 2723/XIII del 5 dicembre 2012), fino al 31 dicembre 2014 (con deliberazione del Consiglio regionale n. 485/XIV dell'11 marzo 2014), fino al 30 giugno 2015 (con deliberazione del Consiglio regionale n. 1025/XIV dell'11 febbraio 2015) e infine prorogate sino all'entrata in vigore del nuovo assetto organizzativo del settore del turismo regionale (oggetto n. 1852/XIV del 25.02.2016).

In particolare, il bilancio di previsione dell'Ente per il triennio 2020/2022 era allineato con quanto previsto dal Piano Operativo Annuale dell'Office Régional du Tourisme per l'anno 2020, approvato con deliberazione della Giunta regionale n. 196 del 20.03.2020.

L'esercizio finanziario 2020 chiude con un avanzo di amministrazione, ottenuto combinando i risultati della gestione di competenza con quella dei residui; il risultato della gestione di competenza evidenzia la capacità dell'ente di utilizzare le risorse che si sono rese

disponibili nel corso dell'esercizio, mentre il risultato della gestione dei residui offre utili informazioni sull'esito delle registrazioni contabili effettuate in anni precedenti, il cui esito finale era stato però rinviato agli esercizi successivi (residui attivi e passivi da riportare). Il quadro riassuntivo della gestione finanziaria della tabella seguente mette in evidenza il risultato di amministrazione prodotto dalla gestione di competenza e da quella dei residui, fornendo quindi una visione sintetica dei saldi finali del conto del bilancio.

PROSPETTO DIMOSTRATIVO DEL RISULTATO DI AMMINISTRAZIONE

	Residui	Competenza	Totale
Fondo cassa al 01.01.2020			2.661.758,10
Riscossioni	25.581,65	4.337.426,46	4.363.008,11
Pagamenti	473.999,49	4.760.301,63	5.234.301,12
Fondo cassa al 31.12.2020			1.790.465,09
Residui attivi	0,00	11.574,82	11.574,82
Residui passivi	64.162,58	342.537,15	406.699,73
Fondo Pluriennale Vincolato per spese correnti			60.129,07
Fondo Pluriennale Vincolato per spese in conto capitale			4.880,00
Risultato di amministrazione al 31.12.2020			1.330.331,11
Parte accantonata			0,00
Parte vincolata			0,00
Parte destinata agli investimenti			0,00
Totale parte disponibile dell'Avanzo di amministrazione			1.330.331,11

Concorre al risultato finale anche il dato del Fondo Pluriennale Vincolato (FPV) sia di parte corrente che in conto capitale, quale strumento di rappresentazione della programmazione delle spese, finalizzato ad evidenziare con trasparenza ed attendibilità il procedimento di impiego delle risorse acquisite dell'Ente che richiedono un tempo differito negli anni per il loro effettivo utilizzo per le finalità programmate. Evidenzia quindi la distanza temporale intercorrente tra l'acquisizione delle risorse e il loro effettivo impiego. Questa voce ha il compito di garantire la copertura finanziaria alle spese sorte negli esercizi precedenti ed imputate per esigibilità agli esercizi futuri. Con l'attività di riaccertamento ordinario dei residui evidenziata nel proprio provvedimento n. 29 del 22 febbraio 2021 sono stati reimputati residui passivi 2020 parte corrente per € 60.129,07 sull'esercizio 2021 e € 4.880,00 di parte investimenti. Il FPV al 31 dicembre 2020 è conseguentemente determinato in € 65.009,07 di cui € 60.129,07 parte corrente e € 4.880,00 di parte investimenti.

ATTIVITA' REALIZZATE NEL CORSO DELL'ESERCIZIO 2020

Premessa

L'anno 2020 è stato un anno del tutto particolare. Il diffondersi pandemico del virus Covid-19 e le conseguenti misure adottate dal Governo italiano per contrastare la diffusione dei contagi e fronteggiare l'emergenza sanitaria hanno comportato l'interruzione dell'attività degli uffici del turismo in due periodi dell'anno: per tre mesi in primavera (marzo, aprile e maggio) e per un mese in autunno. Per contro, la stagione estiva (mesi di luglio e agosto) ha fatto registrare un importante incremento dei flussi turistici in Valle d'Aosta (di provenienza quasi esclusivamente italiana) e dell'utenza presso gli uffici del turismo, che si sono trovati a gestire, alquanto inaspettatamente, una clientela nuova, alla prima volta in vacanza in Valle d'Aosta e un nuovo bisogno di informazioni e di assistenza relativo alle regole di fruizione degli attrattori turistici regionali (impianti a fune, castelli, eventi, siti culturali...), assoggettati a ingressi contingentati. Al fine di elevare il livello dei servizi di informazione e assistenza alla clientela turistica,

l'Office Régional du Tourisme, nell'estate 2020, ha ampliato i propri orari di apertura al pubblico, garantendo un orario continuato 9-19 in tutti gli uffici star (Aosta, Courmayeur, Cogne, Breuil-Cervinia) e, limitatamente ai week end, anche negli altri uffici.

I ripetuti lockdown nonché la necessaria precauzione del distanziamento, oltre alle necessità connesse a periodi di quarantena sanitaria, hanno portato l'Ente ad avviare progetti di lavoro agile per la maggior parte dei dipendenti della sede amministrativa dell'Ente (soltanto per due funzionari dell'ufficio contabilità non si è proceduto in tal senso per la specificità delle loro mansioni e la relativa difficoltà di prevederne lo svolgimento in modalità agile).

La nuova modalità di lavoro non ha compromesso il regolare svolgimento delle attività e l'Ente intende consolidare il lavoro agile nell'ambito della propria organizzazione ordinaria. Nell'anno 2021, pertanto, sulla base dei risultati conseguiti nel 2020 con lo Smart working della fase emergenziale, occorrerà ridefinire il modello organizzativo dell'Office Régional du Tourisme adottando il P.O.L.A. (Piano Organizzativo del Lavoro Agile).

L'attività di Smart working è stata destinata anche agli uffici periferici, in via del tutto eccezionale e con la predisposizione di progetti straordinari: l'Ente ha infatti adottato tutte le soluzioni previste dal Governo in fase di lockdown a tutela dei dipendenti. In condizioni normali e a regime, tuttavia, il lavoro di front-office, tipico del personale assegnato agli uffici territoriali del turismo, non risulta compatibile con lo Smart working.

Il progetto di telelavoro domiciliare attivato, ai sensi dell'art. 73 quinquies della L.r. 22/2019 e dell'art. 95 del T.U. delle disposizioni contrattuali economiche e normative delle categorie del comparto unico della Valle d'Aosta, per una dipendente nel corso dell'anno 2019 è ancora valido fino a scadenza, fissata nel 30 settembre 2021.

L'Office Régional du Tourisme è organizzato con una sede centrale amministrativa e 13 uffici sul territorio regionale, ai quali si aggiungono cinque punti aperti stagionalmente (Etroubles, Valpelline, Rhêmes-Notre-Dame e due punti informativi situati ai Colli l'uno del Grande e del Piccolo San Bernardo). E' inoltre previsto un punto informativo turistico presso il forte di Bard.

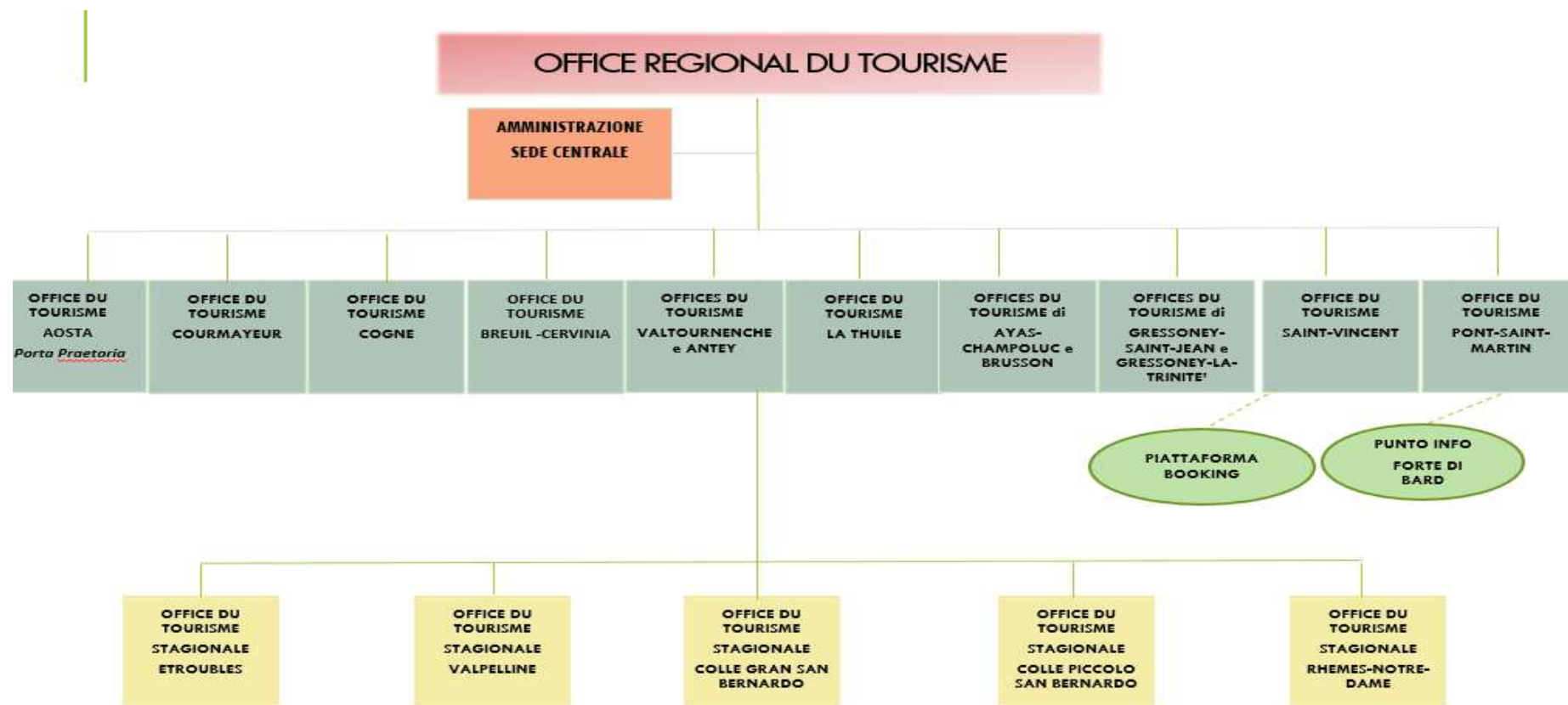

La sede centrale si occupa degli aspetti amministrativi, contabili logistici e gestionali di tutti gli offices sul territorio, della gestione degli eventi e della relativa comunicazione nonché della produzione del materiale informativo e promozionale.

La sede centrale ed amministrativa dell'Ente è articolata in quattro aree organizzative:

- Bilancio, contabilità, economato e patrimonio
- Affari generali, acquisti, gare, contratti e contributi
- Risorse umane
- Comunicazione, eventi e editoria

La sede centrale assolve alle seguenti funzioni:

Funzioni amministrativo-contabili

- a) coordinamento e gestione generale dell'Ente
- b) trasparenza, anti-corrruzione, privacy, sicurezza sui luoghi di lavoro, transizione alla modalità digitale;
- c) gestione delle risorse umane e dei rapporti di lavoro
- d) gestione contabile e patrimoniale dell'Ente
- e) procedure di acquisto di beni e servizi,
- f) concessione di contributi

Funzioni tecniche

- g) ideazione e realizzazione del materiale informativo

- h) ideazione ed organizzazione degli eventi e delle manifestazioni
- i) gestione del data-base dei contatti e attività di e-mail marketing (newsletter) e di social media marketing
- j) gestione dei siti web bookingvalledaosta.it (sito di booking on line delle strutture ricettive valdostane) nelle tre versioni linguistiche ITA/FR/EN, del sito musicastelleda.it (dedicato alla rassegna musicale Musicastelle outdoor) e della App Valle d'Aosta Events.

Gli Uffici del turismo sono i nuclei operativi locali, ubicati sull'intero territorio regionale e assicurano:

- a) i servizi di front office: informazione, accoglienza e assistenza ai turisti
- b) la gestione della centrale di prenotazione telefonica del Valle d'Aosta booking:
- c) i servizi di back office, come il caricamento e l'aggiornamento del database V.I.T. del portale turistico regionale (lovevda.it), il controllo del caricamento dati effettuato dagli operatori della ricettività turistica ai fini ISTAT sull'applicativo "V.I.T. Albergatori" e il controllo del caricamento delle schede informative relative alle case e appartamenti in affitto effettuato dai privati abilitati all'apposita sezione del data-base regionale, ecc.

Gli uffici territoriali si distinguono in quattro categorie:

A. Uffici star

- Aosta, Courmayeur, Cogne, Breuil Cervinia

B. Uffici di vallata (soggetti ad importanti oscillazioni stagionali)

- Valtournenche e Antey Saint André
- Champoluc e Brusson
- Gressoney Saint Jean e Gressoney La Trinité
- La Thuile

C. Uffici di fondovalle

- Saint-Vincent
- Pont Saint Martin

D. Uffici stagionali (estivi) e uffici temporanei

- Etroubles e Valpelline
- Colle del Grande e del Piccolo San Bernardo
- Rhêmes-Notre-Dame

Gli orari di apertura al pubblico degli uffici dei gruppi A (Star), B (Vallata), C (Fondovalle) sono organizzati secondo tre stagionalità (alta, media e bassa stagione). Tutti i 13 uffici stabili offrono un orario di apertura al pubblico di almeno 7 ore giornaliere (8 negli uffici star) articolato nelle ore antimeridiane e pomeridiane. L'ufficio di Aosta è l'unico ufficio ad osservare un orario di apertura al pubblico unico, uguale per tutti i 12 mesi dell'anno, di 10 ore giornaliere continuative 9-19. Gli uffici del Gruppo D (Uffici stagionali) offrono, invece, un orario di apertura al pubblico di 6 ore giornaliere. Il punto Info presso il Forte di Bard, non è un

ufficio stagionale ma un punto Info a carattere sperimentale e temporaneo. L'apertura, sperimentale per il periodo di un anno, da luglio 2020 a giugno 2021, prevede un'apertura tutti i giorni della settimana (tranne il lunedì, giorno di chiusura del Forte) durante i mesi di luglio e di agosto e limitata al solo week end (venerdì e sabato) nel corso degli altri mesi.

Per la copertura di due uffici a carattere stagionale (**Etroubles e il punto al Colle del Gran San Bernardo**) l'Ente, nel corso dell'anno 2020, ha dovuto fare ricorso al lavoro interinale non avendo trovato disponibilità, presso i candidati idonei della propria graduatoria di categoria B posizione B2, a ricoprire le predette due postazioni. Una criticità, questa, da non sottovalutare anche in prospettiva.

Fabbisogni di personale

Nel corso dell'anno 2020, con Provvedimento del Direttore Generale n. 36 del 9 marzo 2020 e con successivi Provvedimenti n. 126/2020 e n. 184/2020, l'Ente ha definito il proprio fabbisogno di personale per il triennio 2020/2022 prevedendo le seguenti assunzioni a tempo indeterminato:

- un funzionario di categoria D, da inserire presso l'ufficio Risorse umane della sede amministrativa dell'Ente, assunto a decorrere dal 1° luglio 2020 mediante utilizzazione di una graduatoria in corso di validità dell'Università della Valle d'Aosta;

- un collaboratore di categoria C - posizione economica C2 - profilo professionale di collaboratore amministrativo contabile, da inserire presso la sede amministrativa dell'Ente (area Bilancio, contabilità, economato e patrimonio e area Risorse umane), assunto con decorrenza 1° gennaio 2021 quale vincitore del posto bandito con la selezione unica regionale per il reclutamento di 48 collaboratori amministrativo/contabili da assumere presso gli Enti del Comparto unico regionale;
- un addetto ai servizi turistici - categoria B posizione B2 - con contratto di lavoro part time nella misura del 75% di tipo verticale su base annua (3 mesi non lavorativi), da inserire presso l'ufficio del turismo di La Thuile, assunto con decorrenza 1° agosto 2020 mediante attingimento dalla propria graduatoria di categoria B posizione B2 in corso di validità;
- un operatore di servizi turistici e collaboratore alla comunicazione - categoria C posizione C2 - da inserire presso l'ufficio di Champoluc, da assumere mediante indizione di apposito concorso pubblico, per titoli ed esami. Il concorso è stato bandito nel mese di dicembre 2020 ed è attualmente in fase di espletamento. La risorsa sarà assunta nel corso dell'anno 2021.

Nel corso dell'anno 2020 l'Ente ha registrato due cessazioni di personale:

- un funzionario di categoria D, per mobilità verso il Comune di Aymavilles, a decorrere dal 1° agosto 2020;
- un operatore dei servizi turistici di categoria C posizione C2 , il 20 agosto 2020 per intervenuto decesso.

In conseguenza di quanto sopra, alla fine del 2020, il numero di dipendenti a tempo indeterminato in servizio presso l'Ente è passato a 45 unità (diventate 46 il 1° gennaio 2021).

Rispetto al personale a tempo determinato, invece, l'Ente, nel corso dell'anno 2020, ha attivato le seguenti assunzioni, che hanno riguardato sia gli uffici territoriali sia la sede amministrativa:

- un collaboratore amministrativo contabile (Categoria C - posizione C2) con contratto di lavoro a tempo parziale, nella misura del 70% per il periodo maggio-dicembre 2021 per lo svolgimento di un progetto di lavoro straordinario finalizzato alla predisposizione dei "Fascicoli matricolari elettronici" del personale dipendente;
- un addetto ai servizi turistici (categoria B posizione B2), per il periodo luglio-dicembre 2020, in sostituzione di una lavoratrice assente per maternità;
- tre addetti ai servizi turistici (categoria B posizione B2) per il periodo estivo (luglio-settembre 2020) a copertura degli uffici stagionali di Valpelline, Rhêmes Notre Dame e Colle Piccolo San Bernardo – per la copertura dei punti stagionali di Etroubles e del Colle del Gran San Bernardo, come anzi detto, si è dovuto ricorrere a contratti di somministrazione lavoro da parte di una agenzia di lavoro interinale non avendo trovato disponibilità presso i candidati idonei della graduatoria propria dell'Ente;
- un addetto ai servizi turistici (categoria B posizione B2) part time nella misura del 75% per il periodo giugno-dicembre 2020 a copertura del posto vacante presso l'ufficio di Champoluc non potendo ancora provvedere ad una assunzione a tempo indeterminato per via del blocco del turn over (ancora per tutto l'anno 2020) al 50%;
- un addetto ai servizi turistici, categoria B posizione B2, per il periodo estivo (periodo 13/07/2020-5/09/2020) part-time nella misura del 50% a supporto dell'organico dell'ufficio del turismo di Cogne, caratterizzato da una affluenza turistica particolarmente intensa.

La Formazione

Nel corso dell'anno 2020 è stata garantita, in modalità e-learning, la formazione obbligatoria in materia di:

- anti-corruzione: tutti i dipendenti hanno seguito il corso base ed il direttore ed i tre funzionari titolari di PPO hanno seguito anche il corso di formazione specialistica;
- privacy: il Responsabile della protezione dei dati (DPO - Data Protection Officer) ha erogato la prevista formazione a tutti i dipendenti, nel corso di una sessione formativa svoltasi da remoto il 3 dicembre 2020;
- prevenzione dei rischi e sicurezza sui luoghi di lavoro ex D.Lgs n. 81/2008: sono stati erogati i prescritti aggiornamenti formativi al Direttore Generale (6 ore) e al rappresentante dei lavoratori per la sicurezza (4 ore).

L'Ente ha altresì previsto alcuni interventi formativi ritenuti necessari per alcuni dipendenti e per il direttore, sulle seguenti tematiche:

- Smart working nella PA
- Decreto Semplificazioni: deroghe e chiarimenti sulle nuove disposizioni
- Nozioni e strumenti per la gestione ANAC, SIMOG e AVICPass
- Orario di lavoro, assenze dal servizio ed organizzazione del lavoro agile nella PA dopo il DM 19.10.2020 ed il DPCM 25.10.2020

La spesa annua per le attività di formazione (non obbligatoria), nel rispetto dell'art. 6 comma 13 del D.L. 31 maggio 2010, n. 78 convertito con modificazioni dalla L. 30 luglio 2010 n. 122, non ha superato il 50% della spesa sostenuta nell'anno 2009.

Divise del personale adibito al front-office

Nell'anno 2020 l'Office Régional du Tourisme ha rinnovato le divise del proprio personale addetto al front office attivando una collaborazione con l'Emporio Armani (EA7) per la fornitura dei seguenti capi di abbigliamento: un pullover nero (girocollo o con zip) per l'inverno, una polo a manica lunga grigia per le stagioni intermedie e una polo a manica corta rossa per l'estate, tutti rigorosamente personalizzati e brandizzati con il logo Valle d'Aosta.

Sedi dell'Ente Office Régional ldu Tourisme

In merito alla situazione della locazione e degli immobili degli Offices du tourisme, si evidenzia che la stessa permane identica all'anno precedente. Si rammenta che è stato stipulato, nel corso dell'anno 2019, specifico contratto di locazione della durata di anni sei con la Società Guide del Cervino relativo a una porzione dell'immobile denominato Chalet del Golf sito in Comune di Valtournenche in Frazione Breuil, già sede dell'Office du tourisme di Breuil-Cervinia, ma ora di proprietà della Società Guide del Cervino. Contestualmente il Comune di Valtournenche in considerazione dell'importanza attribuita alla presenza di un ufficio di informazione ed accoglienza turistica sia a Valtournenche che a Breuil-Cervinia, con deliberazione n. 21 del 13.02.2019 si è reso disponibile a reperire spazi di proprietà comunale a Breuil-Cervinia per l'alloggiamento gratuito della sede dell'Office di Cervinia nel corso del triennio 2019/2021 e a compartecipare alle spese di locazione nella misura del 50% del canone annuale richiesto dalle Guide del Cervino per le annualità 2019-2020-2021, nelle more del reperimento di nuovi spazi di proprietà da rendere disponibili per il punto informativo del Breuil. Qualora nel triennio sopra stabilito non si riuscisse a garantire un locale di proprietà comunale idoneo ad ospitare gratuitamente la sede dell'Office du tourisme di Cervinia, il Comune di Valtournenche rinnoverà la compartecipazione alle spese di locazione alle medesime condizioni, per l'ulteriore triennio 2022-2023-2024,

La sede centrale e amministrativa dell'Office è ubicata, sin dalla sua istituzione, presso l'immobile di proprietà del Comune di Aosta sito al primo piano del fabbricato a servizio del parcheggio denominato "Consolata", inizialmente in forza di un contratto di concessione d'uso stipulato tra il Comune di Aosta e l'ex Aiat di Aosta e poi sulla base di un contratto di concessione in uso, per dieci anni, tra il Comune di Aosta e l'Office Régional du tourisme, giunto a scadenza il 31 dicembre 2020. A fine anno 2020 è stata approvata la stipulazione, con il Comune di Aosta, di un nuovo contratto di concessione in uso dei medesimi locali per anni due, con un canone concessorio che il Comune di Aosta ha stabilito di rivedere in aumento, dopo 10 anni.

Nel corso dell'anno 2020 sono stati altresì approvati i seguenti contratti/convenzioni che interessano gli immobili sede degli uffici del turismo:

- a. convenzione con il Consorzio Val d'Ayas Monte Rosa, per l'uso congiunto dei locali destinati a sede dell'Office du tourisme di Ayas (PDG n. 11 del 21.01.2020);
- b. convenzione con il Comune di Gressoney-Saint-Jean, per la concessione in comodato d'uso gratuito per 9 anni dei locali sede dell'Office du Tourisme di Gressoney-Saint-Jean (PDG n. 93 del 03.06.2020);
- c. scrittura privata con il Comune di Gressoney-La Trinité, per la concessione in comodato d'uso gratuito per 5 anni dei locali sede dell'Office du Tourisme di Gressoney-La-Trinité (PDG n. 101 dell'08.06.2020);
- d. convenzione con la Fondation Gran Paradis per l'apertura di un punto di informazione e assistenza turistica presso il Centro visitatori del Parco Nazionale del Gran Paradiso di Rhêmes-Notre-Dame;
- e. convenzione con il Forte di Bard per l'attivazione sperimentale per un anno di un punto di informazione e accoglienza turistica presso il Forte (PDG n. 102 del 09.06.2020);
- f. convenzione con il Comune di La Thuile per la fornitura di personale formato per il punto informazione e accoglienza turistica al Colle del Piccolo San Bernardo in collaborazione con la Communauté de Communes de Haute Tarentaise, per il periodo dal 1° luglio al 31 agosto 2020 (PDG n. 102 del 09.06.2020);
- g. convenzione con l'Associazione Au Pays du Saint Bernard per l'attivazione e la co-gestione, nei mesi di luglio e agosto 2020, di un punto di informazione e accoglienza turistica al Colle del Gran San Bernardo (PDG n. 102 del 09.06.2020);

- h. scrittura privata con il Comune di Valpelline, per la concessione in comodato d'uso gratuito di una porzione di immobile di proprietà comunale da destinare a ufficio del turismo stagionale di Valpelline (PDG n. 149 del 23.07.2020);
- i. contratto di concessione in comodato d'uso gratuito, da parte del Comune di Ayas, dei locali sede dell'Office du tourisme di Champoluc, approvato con provvedimento del Direttore Generale n. 264 del 31 dicembre 2020;
- j. contratto di concessione in uso, da parte del Comune di Aosta, dei locali utilizzati per la sede centrale dell'Ente, approvato con provvedimento del Direttore Generale n. 251 del 28 dicembre 2020.

L'Office régional du tourisme ha continuato a utilizzare il magazzino in Località Lillaz del Comune di Quart (AO) in condivisione con l'Assessorato regionale del turismo, sport, commercio e trasporti dove risulta collocato il proprio materiale.

In alcuni uffici del turismo (La Thuile, Gressoney-Saint-Jean, Saint-Vincent e Ayas-Champoluc) l'Office Régional du Tourisme condivide i locali con i locali Consorzi di operatori turistici, i quali, in esecuzione delle convenzioni sottoscritte con l'Ente, partecipano alle spese annue di funzionamento degli uffici, sulla base del riparto stabilito in relazione alle superfici rispettivamente occupate.

Sempre con riferimento alle sedi degli uffici, si rammenta che, nel corso dell'anno 2019, l'Ente aveva avviato il progetto di revisione della segnaletica esterna di tutti gli uffici del turismo, al fine di renderli maggiormente visibili, riconoscibili e facilmente raggiungibili da parte dell'utenza, nonché un progetto di ridefinizione del concept espositivo interno delle diverse sedi, al fine di dare adeguata e migliore evidenza ai prodotti e al materiale in vendita.

Alla fine dell'anno 2019 erano stati, pertanto, affidati i servizi di studio e di progettazione della segnaletica esterna degli uffici del turismo e dell'esposizione interna del merchandising, finalizzati all'ideazione, rispettivamente, di una nuova cartellonistica e di

nuovi moduli e strutture espositivi. La nuova segnaletica esterna è stata realizzata e posata nel corso dell'anno 2020 applicando una parte dell'avanzo dell'Ente; nel corso dell'anno 2021 è in programma la realizzazione degli espositori interni, secondo il progetto di *désign* comune tra tutti gli uffici del turismo sviluppato dall'aggiudicatario del servizio di progettazione.

MATERIALE INFORMATIVO

Nel corso dell'anno 2020, l'Office ha provveduto, come di consueto, all'aggiornamento e alla ristampa degli opuscoli e del materiale informativo in esaurimento, e precisamente il seguente:

- Cartine di località plurilingue, e precisamente:
 - Ayas/Brusson
 - Saint-Vincent/Chatillon
 - Aosta ITA/FRA/ENG
 - La Thuile
 - Cogne
 - Media Valle del Cervino
- Opuscoli Rifugi e posti tappa 2020
- Passeggiate Valle d'Aosta ITA/FRA
- Opuscolo di località Cogne
- Opuscolo di località La Thuile

Inoltre è stata stampata, nelle tre versioni monolingua (italiano, francese e inglese), la guida turistica della Città di Aosta (VisitAosta), ideata nel corso dell'anno 2019, e sono state stampate tutte le nuove carte escursionistiche realizzate nell'anno 2019,

per un totale di nove, così denominate: Monte Cervino, Monte Rosa Valle dell'Evançon, Monte Rosa Valle del Lys, Mont Avic, Aosta e dintorni, Gran San Bernardo, Gran Paradiso 1 (Cogne/Valsavarenche), Gran Paradiso 2 (Valle di Rhêmes, Valgrisenche, Vallone di Vertosan e Mont Fallère) e Monte Bianco, le quali hanno sostituito definitivamente e totalmente le precedenti cartine, ormai obsolete.

Infine, con lo scopo di distribuire il più possibile i flussi turistici sul territorio e di promuovere la fruizione degli itinerari anche meno conosciuti, adatti a tutti ed accessibili a famiglie con bambini, a disabili e ad anziani, valorizzando le risorse territoriali ed il patrimonio naturalistico ed ambientale locale, l'Office ha provveduto a realizzare una nuova collana di sette opuscoli di passeggiate facili con la seguente articolazione territoriale:

- Monte Bianco
- Gran Paradiso 1 (Valli di Cogne e Valsavarenche)
- Gran Paradiso 2 (Valle di Rhêmes, Valgrisenche, fondovalle e Saint-Nicolas)
- La Plaine
- Valle del Cervino, Saint-Vincent e dintorni
- Monte Rosa (Valli d'Ayas e di Gressoney)
- Valle centrale

Tali opuscoli sono stati tutti realizzati in due versioni, una monolingua in italiano e una bilingue in francese/inglese.

Sono state anche acquistate dall'editore Terre di mezzo 100 copie della Guida *"Il Cammino Balteo. 350 km a piedi alla scoperta della Valle d'Aosta"*, edito al momento solo in lingua italiana, da porre in vendita presso gli Uffici del turismo.

Gadget e materiale in vendita

Come noto, l'obiettivo che l'Office régional du tourisme persegue con la vendita dei gadget non è quello di aumentare le entrate dell'Ente generando *business* ma quello di sostenere la propria *brand awareness* e di favorire e promuovere la divulgazione e la riconoscibilità dell'immagine e della marca Valle d'Aosta.

In particolare nell'anno 2020, tra i nuovi prodotti e articoli che sono andati a implementare la linea di gadget degli uffici del turismo sono stati acquistati:

- mascherine di tipo chirurgico in tessuto, lavabili a 60°, di colore nero e bianco, con personalizzazione (apposizione del logo dell'Office du Tourisme);
- berretti invernali di quattro differenti modelli:
 - berretto bianco con logo ricamato rosso
 - berretto grigio con logo stampato nero
 - berretto righe con logo ricamato bianco
 - scaldacollo con logo ricamato rosso;
- quaderni "*Les Cahiers des Alpes*", con copertine raffiguranti 6 differenti vecchie pubblicità valdostane, con il posizionamento del logo Cuore Valle d'Aosta/Vallée d'Aoste sul retro

Infine è stato acquistato per la vendita presso gli Uffici del turismo il libro per bambini "Alpinisti da favola", che raccoglie storie di imprese alpinistiche, scritte e illustrate da autori valdostani.

LA APP VALLE D'AOSTA EVENTS

Nel corso dell'anno 2019, così come previsto dal POA, l'Office régional du tourisme ha sviluppato e pubblicato la nuova APP gratuita, disponibile in tre lingue (italiano, francese e inglese) sia sullo store di Apple (per i dispositivi IOS) sia sullo store di Google (per i dispositivi Android), denominata Valle d'Aosta Events.

La APP Valledaosta Events nasce con l'obiettivo di sostituire con uno strumento digitale e interattivo la pubblicazione mensile "*Vivere la Valle*", magazine realizzato per anni dall'Office Régional du tourisme per la divulgazione periodica degli eventi e delle manifestazioni in programma in Valle d'Aosta. Durante l'anno 2020 la App Valledaosta Events è stata implementata con:

- la nuova funzione della prenotazione, direttamente dalla App, dei laboratori per bambini e degli eventi per i quali la prenotazione è gestita dall'Office régional du tourisme;
- la nuova sezione delle visite guidate e delle escursioni organizzate (a piedi, in mountain bike e con le racchette da neve)

Nel corso dell'anno 2020 l'Office Régional du Tourisme ha continuato quindi ad aggiornare costantemente la banca dati delle manifestazioni e delle attività organizzate (visite guidate/escursioni..) in programma in tutta la regione, informando tempestivamente gli utenti degli intervenuti annullamenti a causa delle restrizioni e delle misure di contrasto alla diffusione del Covid19 che hanno impedito, di fatto, lo svolgersi della maggior parte delle manifestazioni tradizionalmente in programma in Valle d'Aosta.

NEWSLETTERS E SOCIAL MEDIA

La redazione della newsletter della Valle d'Aosta viene gestita attraverso la piattaforma Mail up e complessivamente, nell'anno 2020, sono state inviate 19 newsletter, di cui 10 in lingua italiana, 5 in lingua francese e 4 in lingua inglese, al data base dei contatti,

che, a fine 2020 (dopo una “pulizia” dei contatti inattivi, ovvero di coloro che negli ultimi 12 mesi non hanno aperto nemmeno una newsletter della Valle d’aosta) aveva i seguenti numeri

- 42.48 contatti di lingua italiana

- 3.033 contatti francofoni

- 4.324 contatti anglofoni

L’attività di comunicazione sui **social media** riguarda i *media* facebook e instagram. Le redazioni dei due canali coinvolgono sei dipendenti dell’Ente, distribuiti tra la sede amministrativa e i diversi uffici territoriali, che si impegnano quotidianamente per garantire pubblicazioni regolari, attuali e di qualità

LE MANIFESTAZIONI

Le attività e le manifestazioni organizzate dall’Office Régional du Tourisme nel corso del 2020 sono di seguito sintetizzate:

MUSICASTELLE OUTDOOR

Il cartellone dell’edizione 2020 di “Musicastelle Outdoor” ha previsto quattro concerti all’aperto gratuiti:

- Sabato 4 luglio 2020 ore 16.00 a Nus - Saint-Barthelémy, loc. Champcombres - Diodato
- Sabato 11 luglio 2020 ore 15.30 a Champorcher, Loc. Creton - Brunori Sas
- Sabato 18 luglio 2020 ore 14.30 a Gressoney-La-Trinité, Lago Gabiet - Elodie
- Sabato 25 luglio 2020 - ore 16.00 a Valgrisenche, Diga Beauregard - Niccolò Fabi

È stato aggiornato il sito web dedicato alla manifestazione (musicastellevda.it), ed è stata realizzata una campagna pubblicitaria web e social a sostegno della rassegna.

FIABE NEL BOSCO

Sono stati realizzati un totale di 42 spettacoli (6 spettacoli per località) nelle sette località individuate sulla base della propensione familiare della rispettiva offerta turistica:

1. Gressoney-Saint-Jean
2. Brusson
3. Torgnon
4. Valpelline e Bionaz
5. Rhêmes-Notre-Dame e Introd
6. Morgex
7. Champorcher

La compagnia teatrale cui è stata affidata l'organizzazione degli spettacoli teatrali, la stessa aggiudicataria della realizzazione degli spettacoli per l'anno 2019, ha ideato 2 nuove fiabe da aggiungere al repertorio di sei fiabe già ideate per l'anno precedente.

È stata realizzata una campagna pubblicitaria web e social a sostegno della manifestazione Fiabe nel bosco.

CONTRIBUTI SU MANIFESTAZIONI ORGANIZZATE DA TERZI

Nell'anno 2020 l'Office Régional du Tourisme, ai sensi della L.R. 9/2009, dello specifico regolamento approvato e sulla base del Piano Operativo approvato dalla Giunta regionale, ha sostenuto l'organizzazione di una serie di eventi e manifestazioni organizzati da parte di Associazioni ed Enti vari registrando impegni di spesa per un ammontare complessivo di spesa pari a € 130.000,00. Nel

corso del 2020 ha liquidato solo una parte dei contributi concessi, in particolari quelli riferiti alle manifestazioni svoltesi nel primo semestre dell'anno che hanno presentato la rendicontazione delle spese sostenute. A causa delle restrizioni dovute all'emergenza sanitaria per il Covid 19, molti eventi per i quali erano stati concessi i contributi non hanno avuto luogo e, pertanto, i corrispondenti impegni di spesa sono stati eliminati.

VALLE D'AOSTA BOOKING

La piattaforma di booking on line delle strutture ricettive valdostane (denominata Valle d'Aosta Booking) è stata ideata, progettata e sviluppata tra la fine del 2010 e l'inizio del 2011, grazie ad un accordo tra Federalberghi, ADAVA e l'Assessorato regionale al turismo. A valle di tale accordo, Adava ha concesso in comodato d'uso gratuito all'Office Régional du Tourisme la gestione del cruscotto della piattaforma Valle d'Aosta Booking, grazie al quale gli uffici del turismo e l'ufficio booking Valle d'Aosta formulano preventivi per la clientela alla ricerca di un alloggio che si rivolge agli uffici del turismo, attivano promozioni e convenzioni, controllano in tempo reale l'andamento delle prenotazioni e delle disponibilità delle camere nelle varie località e prestano assistenza agli operatori nel caricamento di prezzi e disponibilità. Il sito web bookingvalledaosta.it, integrato con la piattaforma di booking on line Valle d'Aosta Booking, è, invece, di proprietà dell'Office Régional du tourisme.

Nel corso dell'anno 2020, il sito web bookingvalledaosta.it è stato completamente rivisto nella sua struttura di navigazione, nei testi e nelle immagini.

CONVENZIONI E COLLABORAZIONI

Nel corso degli anni l'Office Régional du tourisme ha implementato in modo significativo le convenzioni e le collaborazioni con i principali player, pubblici e privati, del turismo valdostano, con l'obiettivo di offrire al turista sempre più servizi e di incentivare la fruizione del territorio e delle risorse turistiche regionali da parte di un maggior numero di persone.

L'attività di vendita è diventata, quindi, via via sempre più rilevante (ancorché non prevalente) e l'Office Régional du Tourisme ha dovuto dotarsi, nel corso dell'anno 2020, di un nuovo applicativo gestionale, corredato di registratori di cassa e di stampantine delle ricevute di incasso

Le convenzioni attive nel 2020, per la vendita di servizi per conto terzi, sono riepilogate nel prospetto sottostante

OFFICE INTERESSATO	SOGGETTO ESTERNO	OGGETTO
Aosta Courmayeur Cogne Saint-Vincent Champoluc Antey Saint André Pont-Saint- Martin	Regione Autonoma Valle d'Aosta - Assessorato Istruzione e Cultura	Convenzione triennale per la promozione e la vendita dei biglietti di ingresso ai beni culturali regionali.
Tutti	Società Funivie Monte Bianco Spa	Convenzione per la vendita di biglietti per la salita a Skyway Monte Bianco
Aosta Courmayeur Cogne Saint-Vincent Champoluc Antey Saint André	Associazione Forte di Bard	Convenzione per la promozione e la vendita, presso gli uffici del turismo, dei biglietti d'ingresso al Forte di Bard, ai musei e alle mostre temporanee

Pont-Saint- Martin		
Breuil-Cervinia Brusson Champoluc Cogne Courmayeur Etroubles Gressoney-St-Jean Gressoney-La-Trinité La Thuile Pont-Saint-Martin Saint-Vincent Valtournenche	Consorzio regionale per la tutela, l'incremento e l'esercizio della pesca in Valle d'Aosta	Convenzione per il rilascio e la vendita dei permessi di pesca
Cervinia	Comune di Valtournenche	Prenotazione e vendita di ore di gioco presso i campi di tennis di Breuil-Cervinia
Courmayeur, Cervinia, Valtournenche, La Thuile, Champoluc, Antey St. André e Brusson	Società Nuovo Mondo S.r.l. di Aosta	Convenzione per il servizio di prenotazione e vendita dei voucher relativi alle gite organizzate settimanalmente alla città di Torino, con partenza dalle principali località sciistiche valdostane, per il periodo gennaio-marzo 2020.
Valtournenche, Antey- Saint-André, Breuil- Cervinia	Pila S.p.a.	Convenzione per la vendita degli skipass delle stazioni sciistiche della vallata gestite dalla società Cervino Spa
Antey-Saint-André, Valtournenche e Breuil- Cervinia	Società SAVDA Autoservizi Valle d'Aosta S.p.a.	Convenzione per la vendita dei biglietti del servizio di trasporto intravallivo Cervino Bus

Aosta Courmayeur Pont-Saint-Martin	Associazione Musei.it	Abbonamento	Convenzione per la vendita degli abbonamenti Musei Piemonte + Valle d' Aosta e Lombardia + Valle d' Aosta
--	--------------------------	-------------	--

IL DIRETTORE GENERALE
Dott.ssa Gabriella Morelli

OFFICE RÉGIONAL DU TOURISME
UFFICIO REGIONALE DEL TURISMO

RELAZIONE DELL'ORGANO DI CONTROLLO
AL RENDICONTO DELL'ESERCIZIO 2020

INDICE

- Introduzione
- Conto del bilancio
 - Verifiche preliminari
 - Gestione finanziaria
 - Risultati della gestione
 - Saldo di cassa
 - Risultato gestione di competenza
 - Risultato di amministrazione
 - Variazione dei residui anni precedenti
 - Conciliazione risultati finanziari
- Verifica congruità fondi
- Analisi delle principali poste
- Analisi indebitamento e gestione del debito
- Analisi gestione dei residui
- Rapporti con organismi partecipati
- Conto del bilancio ex D. Lgs. 118/2011
- Stato patrimoniale e conto economico
- Relazione del Direttore Generale
- Conclusioni

INTRODUZIONE

Il sottoscritto BONAZZI Ivo, Revisore dei Conti nominato con delibera della Giunta Regionale della Valle d'Aosta n. 1002 del 19 settembre 2019, redige il proprio parere sulla proposta di rendiconto dell'esercizio 2020, così come redatto dal Direttore Generale, ricevuta in data 3 marzo 2021 e composta dai seguenti documenti:

- il conto del bilancio redatto ai sensi del D. Lgs. 118/2011;
- i relativi riepiloghi;
- i prospetti riguardanti il quadro generale riassuntivo e la verifica degli equilibri;
- lo stato patrimoniale e il conto economico;
- la relazione illustrativa dell'attività svolta nell'anno 2020,

e corredati dai seguenti allegati previsti per legge o comunque necessari per il controllo:

- il prospetto dimostrativo del risultato di amministrazione;
- il prospetto concernente la composizione, per missioni e programmi, del fondo pluriennale vincolato;
- il prospetto concernente la composizione del fondo crediti di dubbia esigibilità;
- il prospetto degli accertamenti per titoli, tipologie e categorie;
- il prospetto degli impegni per missioni, programmi e macroaggregati;
- la tabella dimostrativa degli accertamenti assunti nell'esercizio in corso e negli esercizi precedenti imputati agli esercizi successivi;
- la tabella dimostrativa degli impegni assunti nell'esercizio in corso e negli esercizi precedenti imputati agli esercizi successivi;
- il prospetto rappresentativo dei costi sostenuti per missione;
- il prospetto dei dati SIOPE;
- l'elenco dei residui attivi e passivi provenienti dagli esercizi anteriori a quello di competenza, distintamente per esercizio di provenienza e per capitolo;
- il conto del Tesoriere relativo all'esercizio 2020 (01/01/2020 – 31/12/2020) di cui al prot. n. 952 del 26.02.2021;
- il piano degli indicatori di bilancio sintetici, analitici concernenti la composizione delle entrate e l'effettiva capacità di riscossione, la composizione delle spese per missioni e programmi, nonché la capacità di pagare le spese per missioni e programmi;
- il provvedimento riguardante il rendiconto dell'economato del IV trimestre 2020;

- il riepilogo dei beni componenti lo stato patrimoniale, la loro movimentazione e il prospetto degli ammortamenti;
- il provvedimento di riaccertamento ordinario dei residui attivi e passivi,

VISTI

- il bilancio di previsione dell'esercizio 2020-2022 adottato con Provvedimento del Direttore Generale n. 17 del 3 febbraio 2020 ed approvato dalla Giunta regionale con deliberazione n. 91 del 20 febbraio 2020;
- le variazioni al suddetto documento intervenute con provvedimento del Direttore Generale:
 - n. 73 del 18 maggio 2020 ed approvata dalla Giunta regionale con deliberazione n. 409 in data 22 maggio 2020;
 - n. 162 del 13 agosto 2020 ed approvata dalla Giunta regionale con deliberazione n. 834 in data 10 agosto 2020;
 - n. 2007 del 10 novembre 2020 ed approvata dalla Giunta regionale con deliberazione n. 1233 del 23 novembre 2020,unitamente ai provvedimenti del Direttore Generale (nn. 39-48-56-59-135-190-199-201-205-208-237-242) adottati nel corso dell'esercizio finanziario per disporre variazioni in compensazione tra capitoli di spesa della medesima missione e programma;
- l'articolo 11 della Legge Regionale n. 9/2009;
- il titolo 3 dello Statuto dell'Ente;
- l'articolo 22 del regolamento di contabilità approvato con Delibera della Giunta Regionale n. 2221 del 14.08.2009;
- le disposizioni del D. Lgs. 118/2011,

RIPORTA

i risultati dell'analisi e le attestazioni sul rendiconto per l'esercizio 2020.

CONTO DEL BILANCIO

Verifiche preliminari

L'organo di revisione ha verificato utilizzando, anche mediante il ricorso a tecniche di campionamento:

- la regolarità delle procedure per la contabilizzazione delle entrate e delle spese in conformità alle disposizioni di legge e regolamentari;

- la corrispondenza tra i dati riportati nel conto del bilancio con quelli risultanti dalle scritture contabili;
- il rispetto del principio della competenza finanziaria nella rilevazione degli accertamenti e degli impegni;
- la corretta rappresentazione del conto del bilancio nei riepiloghi e nei risultati di cassa e di competenza finanziaria;
- la corrispondenza tra le entrate a destinazione specifica e gli impegni di spesa assunti in base alle relative disposizioni di legge;
- l'equivalenza tra gli accertamenti di entrata e gli impegni di spesa nelle partite di giro e nei servizi per conto terzi;
- il rispetto dei limiti di indebitamento e del divieto di indebitarsi per spese diverse da quelle d'investimento;
- l'assenza di debiti fuori bilancio;
- l'avvenuto riaccertamento ordinario dei residui, effettuato ai sensi dell'articolo 25 del Regolamento di contabilità, con provvedimento n. 29 del 22 febbraio 2021;
- l'adempimento degli obblighi fiscali relativi all'IRES, all'I.V.A., all'I.R.A.P. e in materia di sostituti d'imposta.

Gestione Finanziaria

L'organo di revisione, in riferimento alla gestione finanziaria, rileva e attesta che:

- risultano emessi n. 568 reversali e n. 1219 mandati;
- i mandati di pagamento risultano emessi in forza di provvedimenti esecutivi e sono regolarmente estinti;
- l'Ente non ha fatto ricorso ad anticipazioni di tesoreria;
- l'Ente non ha fatto ricorso ad indebitamento alcuno;
- con provvedimenti nn. 76 del 18 maggio 2020, 161 del 12 agosto 2020, 217 del 20 novembre 2020 e 9 del 20 gennaio 2021, sono stati approvati i rendiconti dell'economato, rispettivamente, del I, II, III e IV trimestre 2020;
- i pagamenti e le riscossioni, sia in conto competenza che in conto residui, coincidono con il conto del tesoriere dell'ente, Banca Popolare di Sondrio (prot. 952 del 26.02.2021) e si compendiano nel riepilogo sotto riportato.

Risultati della gestione**Saldo di cassa**

Il saldo di cassa al 31/12/2020 risulta così determinato:

			totale
in conto			
	residui	competenza	
Fondo di cassa al 1 gennaio 2020			€ 2.661.758,10
Riscossioni	€ 25.581,65	€ 4.337.426,46	€ 4.363.008,11
Pagamenti	€ 473.999,49	€ 4.760.301,63	€ 5.234.301,12
Fondo di cassa al 31 dicembre 2020			€ 1.790.465,09
Pagamenti per azioni esecutive non regolarizzate al 31 dicembre			€ -
Differenza			€ 1.790.465,09

Nel conto del tesoriere al 31/12/2020 non sono riportate annotazioni.

Non risulta esservi alcun vincolo sul fondo di cassa.

La situazione di cassa dell'Ente al 31/12 degli ultimi tre esercizi non evidenzia la presenza di anticipazioni di cassa.

Risultato della gestione di competenza

Il risultato della gestione di competenza presenta un disavanzo di Euro 744.113,45 come risulta dai seguenti elementi:

		anno 2019	anno 2020
Accertamenti	(+)	€ 4.348.105,80	€ 4.349.001,28
Impegni	(-)	€ 4.149.188,89	€ 5.102.838,78
Saldo		€ 198.916,91	-€ 753.837,50
quota di FPV applicata al bilancio	(+)	€ 30.855,18	€ 74.733,12
impegni confluiti nel FPV	(-)	€ 74.733,12	€ 65.009,07
Totale avanzo (disavanzo) di competenza		€ 155.038,97	-€ 744.113,45

così dettagliati:

Riscossioni	(+)	€ 4.322.524,15	€ 4.337.426,46
-------------	-----	----------------	----------------

Pagamenti	(-)	€ 3.643.513,42	€ 4.760.301,63
Differenza	(A)	€ 679.010,73	-€ 422.875,17
FPV entrata applicato al bilancio	(+)	€ 30.855,18	€ 74.733,12
FPV vincolato spesa	(-)	€ 74.733,12	€ 65.009,07
Differenza	(B)	-€ 43.877,94	€ 9.724,05
Residui attivi	(+)	€ 25.581,65	€ 11.574,82
Residui passivi	(-)	€ 505.675,47	€ 342.537,15
Differenza	(C)	-€ 480.093,82	-€ 330.962,33
Totale avanzo (disavanzo) di competenza		€ 155.038,97	-€ 744.113,45

Nella lettura del risultato della gestione di competenza occorre tenere presente le disposizioni di cui all'articolo 3 della Legge Regionale n. 1/2020 che hanno previsto il trasferimento alla Regione di una quota pari a € 1.200.000,00 dell'avanzo di amministrazione dell'Ente non vincolato quale risultante dal rendiconto 2018 e non applicato nel corso del 2019. Ciò ha comportato una pari spesa corrente iscritta alla missione 18 "Relazioni con altre Autonomie territoriali e locali".

Il risultato della gestione di competenza con l'applicazione dell'avanzo e disavanzo risulta essere il seguente:

Risultato gestione di competenza	(+)	€ 155.038,97	-€ 744.113,45
avanzo di amministrazione applicato	(+)	€ 272.657,00	€ 1.368.000,00
quota disavanzo ripianata	(-)	€ -	€ -
saldo		€ 427.695,97	€ 623.886,55

Risultato di amministrazione

Il risultato di amministrazione dell'esercizio presenta un avanzo di Euro 2.014.598,03 come risulta dai seguenti elementi.

	in conto		totale
	residui	competenza	
Fondo di cassa al 1 gennaio			€ 2.661.758,10
Riscossioni	€ 25.581,65	€ 4.337.426,46	€ 4.363.008,11
Pagamenti	€ 473.999,49	€ 4.760.301,63	€ 5.234.301,12
Fondo di cassa al 31 dicembre			€ 1.790.465,09
Pagamenti per azioni esecutive non regolarizzate al 31 dicembre			€ -
Differenza			€ 1.790.465,09
Residui attivi	€ -	€ 11.574,82	€ 11.574,82
Residui passivi	€ 64.162,58	€ -	€ 406.699,73

	342.537,15	
Differenza		-€ 395.124,91
FPV per spese correnti		€ 60.129,07
FPV per spese in conto capitale		€ 4.880,00
Avanzo di amministrazione al 31 dicembre		€ 1.330.331,11

suddivisione dell'avanzo di amministraz.	fondi vincolati	€ -
	altri vincoli	€ -
complessivo	fondi non vincolati	€ 1.330.331,11
	Totale avanzo	€ 1.330.331,11

Il risultato di amministrazione nell'ultimo triennio ha avuto la seguente evoluzione:

- anno 2018 € 1.788.903,72
- anno 2019 € 2.014.598,03
- anno 2020 € 1.330.331,11

L'avanzo di amministrazione rilevato al 31.12.2019 di € 2.014.598,03 è stato applicato nel corso dell'esercizio 2020 per € 1.368.000,00.

Variatione dei residui anni precedenti

L'entità dei residui iscritti dopo il riaccertamento ordinario ha subito la seguente evoluzione:

	iniziali	riscossi/pagati	da riportare	variazione
Residui attivi	€ 25.181,65	€ 25.181,65	€ -	€ -
Residui passivi	€ 598.008,60	€ 473.999,49	€ 64.162,58	€ 59.846,53

Conciliazione dei risultati finanziari

La conciliazione tra il risultato della gestione di competenza e il risultato di amministrazione scaturisce dai seguenti elementi:

		anno 2019	anno 2020
Gestione di competenza			
totale accertamenti di competenza	(+)	€ 4.348.105,80	€ 4.349.001,28
totale impegni di competenza	(-)	€ 4.149.188,89	€ 5.102.838,78
quota di FPV applicata al bilancio	(+)	€ 30.855,18	€ 74.733,12
impegni confluiti nel FPV	(-)	€ 74.733,12	€ 65.009,07
saldo gestione competenza		€ 155.038,97	-€ 744.113,45
Gestione dei residui			
maggiori residui attivi riaccertati	(+)	€ -	€ -
minori residui attivi riaccertati	(-)	€ -	€ -

minori residui passivi riaccertati (+)	€	70.655,34	€	59.846,53
saldo gestione residui	€	70.655,34	€	59.846,53
Riepilogo				
saldo gestione competenza	€	155.038,97	-€	744.113,45
saldo gestione residui	€	70.655,34	€	59.846,53
avanzo esercizi precedenti applicato	€	272.657,00	€	1.368.000,00
avanzo esercizi precedenti non applicato	€	1.516.246,72	€	646.598,03
avanzo di amministrazione al 31 dicembre	€	2.014.598,03	€	1.330.331,11

Dell'avanzo di amministrazione al 31 dicembre 2020:

- non risultano parti accantonate;
- non risultano parti vincolate.

Le verifiche operate confermano tali assunti.

VERIFICA CONGRUITA' FONDI

Fondo crediti di dubbia esigibilità

La natura pubblica dei soggetti debitori nei confronti dell'Ente non ha fatto insorgere problematiche di quantificazione del fondo crediti di dubbia esigibilità.

Fondo contenziosi

Dalle informazioni assunte, l'organo di revisione non ha motivi per opinare sull'assenza di accantonamenti a tale titolo.

Fondo perdite aziende e società partecipate

L'Ente non ha partecipazioni in altri organismi.

Fondo di riserva

Nel corso dell'esercizio non vi sono stati utilizzi del fondo di riserva.

ANALISI DELLE PRINCIPALI POSTE

Le entrate e le spese del periodo sono sintetizzate nel prospetto di seguito riportato.

Entrate	previsione assest	rendiconto 2020	differenza	scostam
---------	-------------------	-----------------	------------	---------

Titolo I	entrate tributarie	€ -	€ -	€ -	0%
Titolo II	trasferimenti	€ 3.320.000,00	€ 3.320.000,00	€ -	0%
Titolo III	entrate extra-tributarie	€ 83.010,00	€ 98.037,14	€ 15.027,14	18%
Titolo IV	entrate da capitali	€ -	€ -	€ -	0%
Titolo V	entrate da prestiti	€ -	€ -	€ -	0%
Titolo VI	partite di giro	€ 1.171.000,00	€ 930.964,14	-€ 240.035,86	-20%
Avanzo di amministrazione applicato		€ 1.368.000,00		-€ 1.368.000,00	
FPV		€ 74.733,12		-€ 74.733,12	
Totale		€ 6.016.743,12	€ 4.349.001,28	-€ 1.667.741,84	-28%

Spese	previsione assest	rendiconto 2020	differenza	scostam	
Titolo I	spese correnti	€ 4.617.643,12	€ 4.053.401,93	-€ 564.241,19	-12%
Titolo II	spese in conto capitale	€ 228.100,00	€ 118.472,71	-€ 109.627,29	-48%
Titolo III	rimborso di prestiti	€ -	€ -	€ -	0%
Titolo IV	partite di giro	€ 1.171.000,00	€ 930.964,14	-€ 240.035,86	-20%
Disavanzo di amministrazione		€ -	€ -	€ -	0%
Totale		€ 6.016.743,12	€ 5.102.838,78	-€ 913.904,34	-15%

Spese per il personale

La spesa per redditi di lavoro dipendente sostenuta nell'anno 2020 ha rispettato i vincoli previsti dalla normativa regionale. La voce di spesa ha registrato economie per il mancato completamento delle assunzioni programmate, unitamente al venir meno di una risorsa che ha generato una vacanza colmata solo nel corso del 2021.

La spesa sostenuta per il personale straordinario, per un importo di € 96.787,75 risulta nei limiti imposti dall'art. 9, comma 28 del D.L. 78/2010, pari al 50% della spesa per il personale non di ruolo sostenuta nell'anno 2009 dalle ex AIAT. L'impegno definitivo ricomprende la retribuzione (€ 67.190,99), la quota di oneri previdenziali ed assistenziali (€ 19.940,03), la quota di straordinari e maggiorazioni orarie (€ 1.999,62), l'imposta irap (€ 6.068,21), buoni pasto (€ 1.027,00), nonché eventuali rimborsi spese di viaggio e trasferta (€ 561,90) del personale a tempo determinato da impiegare come supporto agli uffici del turismo per far fronte alle maggiori attività di front-office e di back-office nei periodi di alta stagione.

Spese per formazione

Al capitolo 1095 relativo alla formazione non obbligatoria è stato stanziato per l'anno 2020 l'importo di € 1.550,00 (importo massimo consentito); impegnato € 720,30.

Spese per consulenze

Nel bilancio 2020 al capitolo 1225 dedicato alle consulenze è stato stanziato l'importo di € 2.000,00; nulla è stato impegnato.

Spese di rappresentanza

Nel bilancio 2020 non sono state sostenute spese di rappresentanza.

Spese per autovetture

Nel corso del 2020 le spese sostenute per l'autovettura sono state di complessivi € 384,92: cambio gomme € 40,00; bollo auto € 257,92; piccola riparazione € 20,00; revisione € 67,00. Risultano, altresì, riferibili all'autovettura le spese per assicurazione R.C. (€ 698,00) e carburante (utilizzo di € 350,00 di buoni carburante, acquistati a mezzo convenzione Consip).

Spese per l'informatica

I vincoli sulle spese per l'informatica sono rappresentati dalle spese effettuate senza fare ricorso agli strumenti telematici previsti da Mepa e Consip. Queste, se presenti, devono essere ridotte del 50% rispetto alla spesa media del triennio 2013-2015 (ex articolo 1, comma 512-516, legge 208/2015).

Le amministrazioni pubbliche possono poi conferire incarichi di consulenza in materia informatica solo in casi eccezionali, adeguatamente motivati, qualora occorra provvedere alla soluzione di problemi specifici connessi al funzionamento dei sistemi informatici.

Le spese per l'informatica, sostenute per acquisti di beni e servizi nell'anno 2020, risultano essere state effettuate tutte con il ricorso agli strumenti telematici previsti da Mepa, Consip e dalla Centrale Unica di Committenza regionale, eccezion fatta per le spese derivanti da alcuni contratti pluriennali stipulati nel corso dell'anno 2019, senza avvalersi di tali strumenti telematici. Si prende atto che in taluni casi il servizio presente sulla piattaforma Consip non è risultato idoneo al soddisfacimento dello specifico bisogno, mentre in altri è prevalsa l'utilità di condividere con la Regione lo stesso fornitore IT (Information Technology) anche in forza della deliberazione del Consiglio regionale n. 1244/XIV, del 20 maggio 2015, di approvazione del testo definitivo del Programma "Investimenti per la crescita e l'occupazione 2014/20 (Fesr)". Tale programma prevede nell'ambito della Azione 2.2.1 "... soluzioni tecnologiche per la digitalizzazione e l'innovazione dei processi interni dei vari ambiti della

Pubblica Amministrazione nel quadro del Sistema pubblico di connettività, quali ad esempio la giustizia (informatizzazione del processo civile), la sanità, il turismo, le attività e i beni culturali, i servizi alle imprese”, il Progetto “Datacenter unico regionale”, a regia regionale.

Stante quanto precede, le spese informatiche realizzate nel corso dell’anno 2020, senza l’ausilio degli strumenti telematici Consip/Mepa/Meva, sono comunque inferiori al 50% della spesa media annua sostenuta nel triennio 2013-2015 e registrano una riduzione rispetto all’anno precedente di circa il 48%.

Interessi passivi e oneri finanziari diversi

L’assenza di indebitamento non genera oneri a tale titolo.

Spese in conto capitale

La riduzione della spesa impegnata (€ 118.472,71) rispetto a quella prevista (€ 228.100,00) è sostanzialmente imputabile:

- all’adozione di una soluzione a noleggio in luogo della sostituzione della centrale telefonica VOIP alla luce del risparmio conseguito anche in relazione alla nuova tipologia di servizio;
- all’assunzione in capo ai proprietari degli immobili di Champoluc, Gressoney-Saint-Jean e Pont-Saint-Martin delle spese di cablaggio degli uffici.

Limitazione acquisto immobili

Non risultano spese impegnate a tale titolo.

ANALISI INDEBITAMENTO E GESTIONE DEL DEBITO

L’Ente non ha importi iscritti a titolo di indebitamento e non ha fatto ricorso a strumenti di finanza derivata.

Non risultano effettuati utilizzi di anticipazioni di liquidità.

Non vi sono contratti di leasing in essere.

Non vi sono garanzie prestate a favore di soggetti terzi.

ANALISI DELLA GESTIONE DEI RESIDUI

L'ente ha provveduto al riaccertamento ordinario dei residui al 31.12.2020 con provvedimento del Direttore Generale n. 29 del 22 febbraio 2021.

Con tale atto non si è provveduto ad eliminare residui attivi e passivi formati nell'anno 2019 e precedenti, rispettivamente per € 0,00 e € 58.846,53.

Con lo stesso provvedimento si è provveduto alla reimputazione di residui passivi nell'esercizio 2021 con contestuale attivazione del F.P.V. per € 65.009,07 mentre nessun residuo attivo è stato oggetto di reimputazione.

Conseguentemente, sono stati mantenuti:

- residui attivi per complessivi 11.574,82, tutti in conto competenza;
- residui passivi per complessivi € 406.699,73 di cui € 64.162,58 in conto residui e € 342.537,15 in conto competenza.

Il tutto come da prospetto di seguito riportato.

RESIDUI ATTIVI		
residui iniziali		25.581,65 €
in conto residui	25.581,65 €	
in conto competenza	- €	
riscossioni del periodo		- 25.581,65 €
differenza		- €
cancellazioni		- €
in conto residui	- €	
in conto competenza	- €	
reimputati		- €
parte corrente	- €	
investimenti	- €	
mantenuti		11.574,82 €
in conto residui	- €	
in conto competenza	11.574,82 €	
RESIDUI PASSIVI		
residui iniziali		598.008,60 €
in conto residui	92.333,13 €	
in conto competenza	505.675,47 €	
pagamenti del periodo		- 473.999,49 €
differenza		124.009,11 €
cancellazioni		- 118.547,53 €
in conto residui	- 59.846,53 €	
in conto competenza	- 58.701,00 €	
reimputati		- 65.009,07 €
parte corrente	- 60.129,07 €	

investimenti	- 4.880,00 €	
mantenuti		406.699,73 €
in conto residui	64.162,58 €	
in conto competenza	342.537,15 €	

L'analisi dell'anzianità dei residui per anno di provenienza rileva quanto segue.

	ES PREC	2016	2017	2018	2019	2020	totale
titolo 2	0,00	0,00	0,00	0,00	0,00	0,00	0,00
titolo 3	0,00	0,00	0,00	0,00	0,00	10.926,12	10.926,12
titolo 9	0,00	0,00	0,00	0,00	0,00	648,70	648,70
TOTALE RESIDUI ATTIVI							11.574,82
	ES PREC	2016	2017	2018	2019	2020	totale
titolo 1	0,00	976,00	21.960,00	13.092,94	28.133,64	243.207,36	307.369,94
titolo 2	0,00	0,00	0,00	0,00	0,00	88.711,84	88.711,84
titolo 7	0,00	0,00	0,00	0,00	0,00	10.617,95	10.617,95
TOTALE RESIDUI PASSIVI							406.699,73

RAPPORTI CON ORGANISMI PARTECIPATI

L'Ente non ha partecipazioni in altri organismi.

CONTO DEL BILANCIO EX D.LGS. 118/2011

L'Ente, in linea con le disposizioni di cui al D. Lgs. 118/2011, ha prodotto il conto del bilancio 2020 redatto secondo gli schemi del citato provvedimento, articolato in titoli per le entrate e missioni per le spese, sintetizzabile come segue.

TITOLO TIPOLOGIA	DENOMINAZIONE	PREV DEF 2020	ACCERTAM 2020	DIFF
AVANZO DI AMMINISTRAZIONE		1.368.000,00		
FPV PER SPESE CORRENTI		68.633,12		
FPV PER SPESE IN C/CAP		6.100,00		
TITOLO	TIPOLOGIA			
Titolo 02	101 - trasf corr da Amm Pubb	3.320.000,00	3.320.000,00	-
	103 - trasf corr da imprese	-	-	-
Titolo 03	100 - vendita beni e servizi	70.500,00	74.343,96	3.843,96
	300 - interessi attivi	10,00	0,09	9,91
	500 - rimb e altre spese corr	12.500,00	23.693,09	11.193,09

Titolo 09	100 - partite di giro		1.171.000,00	930.964,14	240.035,86
	TOTALE ENTRATE		6.016.743,12	4.349.001,28	225.008,72
MISSIONE PROGR TITOLO	DENOMINAZIONE		PREV DEF 2020	ACCERTAM 2020	DIFF
DISAVANZO DI AMMINISTRAZIONE			-	-	-
MISSIONI	PROGRAMMI	TIT			
1 - Servizi istituzionali	1 - Organi istituzionali	1	-	-	-
		2	-	-	-
	2 - Segreteria generale	1	163.500,00	133.726,04	29.773,96
		2	-	-	-
	3 - Gestione econom finanz	1	494.960,40	392.278,38	102.682,02
		2	177.000,00	90.803,89	86.196,11
		3	-	-	-
	4 - Gestione entrate trib e fisc	1	-	-	-
		2	-	-	-
	5 - Beni demaniali, patrimonio	1	-	-	-
		2	-	-	-
		3	-	-	-
	6 - Ufficio tecnico	1	-	-	-
		2	-	-	-
	7 - Elezioni, consultazioni, anag	1	-	-	-
		2	-	-	-
	8 - Statistica e sist informativi	1	-	-	-
		2	-	-	-
	9 - Assistenza tecnico-amm.va	1	-	-	-
	10 - Risorse umane	1	8.450,00	4.068,50	4.381,50
11 - Altri servizi generali	1	40.800,00	31.710,63	9.089,37	
	2	-	-	-	
	Totale missione 1		884.710,40	652.587,44	232.122,96
7 - Turismo	1 - Svil e valorizz turismo	1	2.696.793,12	2.291.618,38	405.174,74
		2	51.100,00	27.668,82	23.431,18
	Totale missione 7		2.747.893,12	2.319.287,20	428.605,92
18 - Relazioni con altre Autonomie terr e loc	1 - Relaz fin con altre aut loc	1	1.200.000,00	1.200.000,00	-
	Totale missione 18		1.200.000,00	1.200.000,00	-
20 - Fondi e accantonamenti	1 - Fondo di riserva	1	13.139,60	-	13.139,60
	2 - FCDE	1	-	-	-
	3 - Altri fondi	1	-	-	-
	Totale missione 20		13.139,60	-	13.139,60
99 - Servizi	1 - Servizi c/t e partite di giro	7			

conto terzi		1.171.000,00	930.964,14	240.035,86
	Totale missione 99	1.171.000,00	930.964,14	240.035,86
	TOTALE SPESA	6.016.743,12	5.102.838,78	913.904,34

STATO PATRIMONIALE E CONTO ECONOMICO

L'articolo 2, comma 2, del D. Lgs 118/2011 prevede per gli Enti strumentali in contabilità finanziaria, l'affiancamento, ai fini conoscitivi, di un sistema di contabilità economico-patrimoniale che garantisca la rilevazione unitaria dei fatti gestionali, sia sotto il profilo finanziario che sotto il profilo economico-patrimoniale.

Lo stato patrimoniale e il conto economico, adottati a partire dall'annualità 2017 in ottemperanza alle disposizioni di cui al D. Lgs. 118/2011, risultano sintetizzati per l'annualità in chiusura e per quella precedente, nei dati di seguito riportati.

STATO PATRIMONIALE ATTIVO	2020	2019
A) CREDITI VS STATO E AMM PER F DOTAZ	0,00	0,00
B) IMMOBILIZZAZIONI	592.772,09	557.719,31
immateriali	73.336,79	38.139,45
materiali	519.435,30	519.579,86
finanziarie	0,00	0,00
C) ATTIVO CIRCOLANTE	1.802.039,91	3.193.876,52
rimanenze	0,00	0,00
crediti	11.574,82	532.118,42
attività finanziarie non immobilizzate	0,00	0,00
disponibilità liquide	1.790.465,09	2.661.758,10
D) RATEI E RISCONTI	7.679,67	5.740,00
ratei attivi	0,00	0,00
risconti attivi	7.679,67	5.740,00
TOTALE DELL'ATTIVO	2.402.491,67	3.757.335,83
STATO PATRIMONIALE PASSIVO	2020	2019
A) PATRIMONIO NETTO	1.935.662,87	2.105.910,36
fondo di dotazione	1.121.008,99	1.121.008,99
riserve	984.901,37	668.130,28
risultato di esercizio	-170.247,49	316.771,09
B) FONDO PER RISCHI E ONERI	0,00	0,00
per trattamento di quiescenza	0,00	0,00
per imposte	0,00	0,00
altri	0,00	0,00
C) TFR	0,00	0,00
D) DEBITI	406.699,73	1.582.792,35

da finanziamento	0,00	0,00
verso fornitori	282.610,71	334.374,60
acconti	0,00	0,00
per trasferimenti e contribuit	44.000,00	83.160,00
altri debiti	80.089,02	1.165.257,75
E) RATEI E RISCOINTI	60.129,07	68.633,12
ratei passivi	60.129,07	68.633,12
risconti passivi	0,00	0,00
TOTALE PASSIVO	2.402.491,67	3.757.335,83
CONTI D'ORDINE	2020	2019
impegni su esercizi futuri	4.880,00	6.100,00
bei di terzi in uso	0,00	0,00
beni dati in uso a terzi	0,00	0,00
garanzie prestate a amm.ni pubbliche	0,00	0,00
garanzie prestate a imprese controllate	0,00	0,00
garanzie prestate a imprese partecipate	0,00	0,00
garanzie prestate a altre imprese	0,00	0,00
CONTO ECONOMICO	2020	2019
A) COMPONENTI POSITIVI DELLA GEST	3.418.037,05	3.429.786,46
proventi da tributi	0,00	0,00
proventi da fondi perequativi	0,00	0,00
proventi da trasferimenti e contribuit	3.320.000,00	3.327.440,00
ricavi delle vendite prestaizoni	77.343,96	62.896,91
variazioni nelle rimanenze	0,00	0,00
variazione nei lavori in corso	0,00	0,00
incrementi delle immobilizzaz per lavori int	0,00	0,00
altri ricavi e proventi	20.693,09	39.449,55
B) COMPONENTI NEGATIVI DELAL GESTIONE	3.973.066,34	3.064.529,08
acquisti di materie prime	84.914,99	89.464,69
prestazioni di servizi	585.834,49	834.526,90
utilizzo beni di terzi	35.634,79	54.526,71
trasferimenti e contributi	1.284.739,86	124.612,20
personale	1.902.595,88	1.905.345,27
ammortamenti	54.940,41	29.642,71
variazione delle rimanenze	0,00	0,00
accantonamento per rischi	0,00	0,00
altri accantonamenti	0,00	0,00
oneri diversi di gestione	24.405,92	26.410,60
DIFFERENZA A-B	-555.029,29	365.257,38
C) PROVENTI E ONERI FINANZIARI	0,09	0,77
proventi da partecipazioni	0,00	0,00
altri proventi	0,09	0,77
interessi e altri oneri finanziari	0,00	0,00
D) RETTIFICHE DI VALORE ATT FIN	0,00	0,00
rivalutazioni	0,00	0,00

svlutazioni	0,00	0,00
E) PROVENTI E ONERI STRAORDINARI	504.587,53	71.132,36
proventi straordinari	1.398.510,93	71.132,36
oneri straordinari	893.923,40	0,00
RISULTATO PRIMA DELLE IMPOSTE	-50.441,67	436.390,51
imposte	119.805,82	119.619,42
RISULTATO DI ESERCIZIO	-170.247,49	316.771,09

Il documento risulta supportato:

- dalla contabilità dell'ente opportunamente adattata alle nuove disposizioni;
- dal riepilogo degli acquisti di immobilizzazioni materiali effettuati nel periodo;
- dalle risultanze dell'inventario aggiornato con le movimentazioni del periodo, e così nelle successive annualità al 2017, allorquando è stato operato l'aggiornamento straordinario dei beni al fine di avere una situazione inventariale conforme alla reale corrispondenza tra contenuti documentali e beni effettivamente riscontrati.
- dal riepilogo dei beni iscritti a stato patrimoniale;
- dal registro dei beni ammortizzabili contenente le quote di ammortamento dell'esercizio.

RELAZIONE DEL DIRETTORE GENERALE

A norma dell'articolo 22, il rendiconto è accompagnato dalla Relazione del Direttore, contenente le informazioni richieste dai dettami normativi. In particolare, risultano illustrati i punti richiesti dal comma 6 dell'articolo 11 del D. Lgs. 118/2011.

CONCLUSIONI

Tenuto conto di tutto quanto esposto e rilevato si attesta la corrispondenza del rendiconto alle risultanze della gestione e si esprime parere favorevole per l'approvazione del rendiconto dell'esercizio finanziario 2020.

Aosta, 12 marzo 2021.

L'ORGANO DI CONTROLLO

