

Région Autonome Vallée d' Aoste		Regione Autonoma Valle d' Aosta
Assessorat de la Santé, du bien-être		Assessorato Sanità, Salute
et des politiques sociales		e Politiche Sociali

**Observatoire régional d'épidémiologie et des politiques sociales**  
**Osservatorio Regionale Epidemiologico e per le Politiche Sociali**

REPARTITION GEOGRAPHIQUE DES CAUSES DE DECES  
EN VALLEE D'AOSTE  
1980 - 2003

ATLANTE DELLA MORTALITA' IN VALLE D'AOSTA  
1980 - 2003

Aosta – aprile 2005

Curatori del volume : Patrizia Vittori <sup>1</sup>, Moreno Demaria <sup>2</sup>, Roberto Gnavi <sup>3</sup>

Hanno collaborato : Giuseppe Costa <sup>3</sup>, Lorena Charrier<sup>1</sup>, Sabrina Abena <sup>1</sup>

Impostazione editoriale : Rosaria Foggetti <sup>3</sup>

.....  
<sup>1</sup> Osservatorio Regionale Epidemiologico e per le Politiche Sociali - Regione Autonoma Valle d'Aosta

<sup>2</sup> Centro Regionale per l'Epidemiologia e la Salute Ambientale - ARPA – Regione Piemonte

<sup>3</sup> Servizio di Epidemiologia – ASL 5 – Grugliasco – Regione Piemonte

*In copertina :Biblioteca Regionale.  
Fondo Valdostano  
Circondario di Aosta,  
Provincia di Torino  
Vallardi Editore  
Milano, s.d.*



## INDICE

Presentazione.....	7
Introduzione.....	9
1. La normativa.....	9
2. Fonte dei dati, completezza degli archivi e periodo di osservazione.....	10
3. Cause di morte e loro qualità.....	11
4. Le dimensioni di analisi.....	12
4.1. I distretti e le comunità montane.....	12
4.2. L'indice di deprivazione comunale.....	13
5. Gli indicatori.....	14
6. Uno sguardo d'insieme.....	17
6.1. La Valle d'Aosta a confronto.....	17
6.2. La mortalità generale.....	21
6.3. La mortalità per causa.....	22
7. Consultazione e diffusione.....	25
Bibliografia.....	26
Appendice 1 Elenco delle cause di morte e ICD 9.....	27
Appendice 2 Algoritmi di calcolo degli indicatori.....	30
Appendice 3 Tabelle citate nel testo.....	32
Indicatori di mortalità per alcune cause, distretto e comunità montana:.....	39
Tutte le diagnosi.....	40
Malattie infettive.....	42
Tubercolosi.....	44
Tumori maligni.....	46
Tumori di labbra, bocca, faringe.....	48
Tumore dell'esofago.....	50
Tumore dello stomaco.....	52
Tumore del colon.....	54
Tumore del colon-retto e giunzione retto-sigma.....	56
Tumore del retto e giunzione retto-sigma.....	58
Tumore del fegato e dei dotti biliari.....	60
Tumore del pancreas.....	62
Altri tumori dell'apparato digerente.....	64
Tumori maligni della laringe.....	66

Tumore del polmone .....	68
Melanoma maligno della pelle .....	70
Tumore della mammella .....	72
Tumori maligni dell'utero.....	73
Tumore dell'ovaio .....	74
Tumore della prostata .....	75
Tumore della vescica .....	76
Tumore del rene.....	78
Tumore del sistema nervoso centrale .....	80
Tumori maligni di altre e mal definite sedi e senza indicazione della sede ...	82
Linfoma non Hodgkin .....	84
Mielomi .....	86
Leucemie specificate e non .....	88
Tumori benigni, in situ, incerti e di natura non specificata.....	90
Malattie endocrine, della nutrizione, metabolismo e disturbi immunitari.....	92
Diabete mellito .....	94
Malattie del sangue e degli organi emopoietici.....	96
Disturbi psichici .....	98
Malattie del sistema nervoso e degli organi di senso.....	100
Malattia di Alzheimer .....	102
Morbo di Parkinson .....	104
Malattie dell'apparato circolatorio.....	106
Malattie reumatiche croniche.....	108
Ipertensione arteriosa .....	110
Malattie ischemiche del cuore.....	112
Infarto miocardico acuto .....	114
Malattia cardiopolmonare cronica .....	116
Insufficienza cardiaca.....	118
Malattie cerebrovascolari .....	120
Emorragia cerebrale .....	122
Disturbi circolatori cerebrali acuti maldefiniti.....	124
Malattie dell'apparato respiratorio .....	126
Bronchite, enfisema, asma.....	128
Asma .....	130
Pneumoconiosi.....	132
Malattie dell'apparato digerente .....	134
Ulcera gastrica e duodenale.....	136
Cirrosi epatica .....	138

Malattie dell'apparato genito-urinario .....	140
Insufficienza renale cronica.....	142
Malattie della pelle e del sottocutaneo.....	144
Malattie del sistema osteomuscolare e del connettivo .....	146
Malformazioni congenite e cause perinatali.....	148
Sintomi, segni e stati morbosi mal definiti.....	150
Cause accidentali .....	152
Accidenti da trasporto.....	154
Cadute ed altri infortuni.....	156
Suicidi.....	158
Malattie alcool correlate con rischio attribuibile >50%.....	160
Malattie fumo correlate.....	162
Malattie prevenibili.....	164
Malattie trattabili.....	166



## Presentazione

In epidemiologia la mortalità costituisce il parametro di riferimento privilegiato per la valutazione di efficacia degli interventi di sanità pubblica.

Contrariamente alla morbosità la morte è un evento unico e certo e per questo estremamente affidabile dal punto di vista dell'analisi statistica: oltre a ciò, una distinzione delle cause di decesso per genere e area geografica di residenza (comune, distretto o comunità montana) che evidenzia uno scostamento sensibile dall'atteso, può legittimamente autorizzare una analisi sulle cause che lo hanno determinato, siano esse imputabili al livello di qualità dei servizi o all'ambiente, sia ad abitudini o stili di vita che poco hanno a che vedere con l'efficacia dei servizi ma che invece richiedono opportune campagne di sensibilizzazione per essere modificati.

Conoscere e misurare l'intensità e la distribuzione geografica delle cause di morte maggiormente presenti nella popolazione regionale a livello di piccole aree permette di valutare l'eventuale esposizione a fattori di rischio e selezionare gli interventi preventivi o sanitari operando delle scelte di politica sanitaria consapevoli e trasparenti finalizzate al raggiungimento di un obiettivo comune che è la salute di tutti i cittadini.

Questo studio riveste quindi un grande interesse tenuto anche conto dell'accento posto alle disuguaglianze sociali ed economiche che potrebbero avere differenziato o discriminato l'accesso ai servizi nella popolazione, oppure l'attitudine a valutare il proprio stato di salute e ad intraprendere azioni necessarie a mantenerlo producendo così un godimento differenziale del bene salute e del suo esito finale.

Per ovvie limitazioni editoriali e per consentire la lettura da parte di un pubblico il più ampio possibile, la sezione commentata del volume, oltre a descrivere la metodologia utilizzata e a fornire una sintetica guida alla lettura, affronta solo l'analisi delle cause di morte di maggiore frequenza; tuttavia, gli operatori interessati, potranno, attraverso la consultazione delle tabelle e delle figure allegate, disporre di informazioni sulla distribuzione territoriale, per sesso e per variabili socio-economiche, di numerose altre cause di decesso presenti nella popolazione valdostana. Infine, grazie anche all'ausilio di alcune cartine geografiche ripartite in comuni è possibile, alla stregua di un "Atlante" geografico ed in modo analogo a quanto avvenuto nella pubblicazione sulle «Cause di ricovero in Valle d'Aosta», localizzare alcuni eccessi di mortalità sul territorio e avanzare ipotesi sulle cause che li hanno generati e sulle azioni utili a contrastarli ed a prevenirli.

Nella speranza quindi che questo volume possa essere di ausilio e di interesse per molti, rinnovo l'impegno dell'Assessorato a proseguire su questa strada, affinché i soggetti impegnati a vario titolo nella nostra regione (amministratori, tecnici, gruppi sociali organizzati, singoli cittadini), possano sempre più disporre di conoscenze certificate sulle quali fondare le proprie scelte e le proprie valutazioni.

L'ASSESSORE

Antonio FOSSON

## Présentation

En épidémiologie, la mortalité constitue un paramètre idéal pour évaluer l'efficacité des actions engagées en matière de santé publique.

Contrairement à la maladie, la mort est un événement inéluctable et, de ce fait, une donnée fiable à des fins statistiques. Par ailleurs, la répartition des décès selon le sexe des défunts et la zone géographique où ces derniers vivaient (commune, district ou communauté de montagne), permet d'analyser les causes de mortalité. Celle-ci peut être due à une mauvaise qualité des services ou à l'environnement, ou encore à de mauvaises habitudes ou modes de vie qui, pour être modifiés, nécessitent des campagnes de sensibilisation au niveau régional.

Connaître l'importance et la répartition géographique des principales causes de décès dans des zones bien limitées permet tout d'abord d'évaluer les risques potentiels puis, de prendre des mesures préventives ou sanitaires appropriées, de façon transparente et en toute connaissance de cause, afin d'atteindre un objectif commun: la bonne santé de tous les citoyens.

Par ailleurs, cette étude est d'une grande utilité, compte tenu notamment de l'attention qui a été portée sur certaines disparités sociales et économiques qui pourraient avoir engendré des inégalités ou des discriminations en termes d'accès aux services, ou bien en ce qui concerne l'aptitude des personnes à évaluer leur état de santé et se comporter de façon à l'améliorer.

Pour des raisons pratiques et afin de rendre cet ouvrage accessible au grand public, la partie commentée du volume illustre la méthode d'enquête utilisée mais explique également comment lire ce document ; elle ne comporte que l'analyse des causes de décès les plus fréquentes. Cependant, les personnes intéressées pourront consulter les tableaux et les annexes afin d'obtenir des informations sur la répartition territoriale, par sexe et par catégorie socio-économique des autres causes de décès qui touchent la population valdôtaine. Enfin, grâce aux nombreuses cartes géographiques divisées en communes, il est possible, comme avec un atlas géographique, et comme cela a été fait pour le volume consacré aux « Causes d'hospitalisation en Vallée d'Aoste », de localiser certains des pics de mortalité sur le territoire et de formuler des hypothèses quant à leurs causes, et aux moyens d'y remédier.

En espérant que ce volume sera à la fois utile et intéressant, je m'engage à ce que l'Assessorat poursuive son action afin que tous ceux (administrateurs, techniciens, groupes sociaux organisés ou simples citoyens) qui travaillent pour le bien de notre région, puissent disposer de données sûres en la matière lorsqu'ils doivent faire des choix ou évaluer une situation précise .

L'ASSESEUR

Antonio FOSSON

## **Introduzione**

Obiettivo di un atlante regionale della mortalità è quello di offrire agli operatori del settore, agli amministratori ed ai cittadini residenti, una immagine complessiva di un fenomeno certamente correlato allo stato di salute e al benessere di una popolazione.

L'insieme di indicatori utilizzati per descrivere la mortalità permette a chi legge di identificare le aree a maggiore o minore rischio di morte per specifiche patologie e di stimare l'impatto relativo che queste patologie esercitano sulla salute e sul bisogno di assistenza; conseguentemente, l'analisi diventa uno strumento per l'individuazione delle priorità di intervento e per la valutazione di efficacia delle azioni di sanità pubblica messe in campo.

Per lungo tempo sono stati mossi dei limiti all'analisi di mortalità come descrittrice attendibile dello stato di salute che fanno riferimento, in particolare, a due fattori. Il primo riguarda la latenza che intercorre tra il momento dell'esposizione ad un fattore di rischio, la conseguente insorgenza di una patologia e l'esito finale, ritenuta penalizzante per l'individuazione e il tempestivo indirizzo degli interventi preventivi. Il secondo, al fatto che non fornisce informazioni sufficienti su patologie non letali anche se gravi ed invalidanti.

Allo stato attuale entrambi questi limiti sono stati superati dal consolidato utilizzo di altri sistemi di rilevazione ed in particolare dall'uso degli archivi informatizzati delle schede di dimissione ospedaliera che consentono l'analisi della morbosità regionale. Un esempio di applicazione di questi studi alla Valle d'Aosta è dato dalla pubblicazione a cura dell'Osservatorio Regionale Epidemiologico e per le Politiche sociali «Cause di ricovero in Valle d'Aosta 1997 – 1999».

Le analisi sui dati di mortalità vengono pertanto utilizzate come macro indicatori dello stato di salute di una popolazione e della qualità assistenziale; ne sono la prova i tradizionali documenti di programmazione sanitaria internazionali (OMS), nazionali (Piano Sanitario Nazionale) e regionali (Piani per la salute e Piani Socio Sanitari) che indicano nella riduzione della mortalità per specifiche cause l'obiettivo di salute verso cui tendere, facendo esplicito riferimento ad indicatori riconducibili alla mortalità prevenibile, a quella alcol e fumo correlata, applicati anche in questo studio.

In merito alla tempestività, nell'analisi dei dati di mortalità occorre precisare che questa non è un elemento cruciale a fini epidemiologici o di programmazione sanitaria, in quanto il fenomeno si caratterizza per evoluzioni estremamente lente nel tempo. In merito invece alla durata dell'osservazione, l'esiguità numerica della popolazione valdostana richiede, sotto il profilo statistico, un periodo almeno decennale per pervenire a stime sufficientemente stabili e robuste; questo è anche il motivo che spiega il periodo intercorso tra la prima pubblicazione esistente su questo argomento in Valle d'Aosta, nel 1991 (1) e la presente.

L'impegno per il futuro è quello di garantire continuità al monitoraggio delle caratteristiche della mortalità regionale intervallando analisi decennali con analisi di approfondimento specifico per singole cause o per possibili determinanti, possibilmente secondo covariate di tipo sociale capaci di documentare le disuguaglianze nella salute e nell'accesso tempestivo ai servizi.

La pubblicazione dell'Atlante regionale della mortalità in Valle d'Aosta assolve ad un ulteriore debito informativo da parte dell'Osservatorio Regionale Epidemiologico e per le Politiche sociali arricchendo il repertorio di indicatori utili alla definizione dei profili di salute della regione e contribuendo alla definizione di obiettivi di piano (regionale, distrettuale, aziendale) quanto più possibile sostenuti da evidenze fattuali.

### **La normativa**

Dal Regio Decreto del 9 luglio 1939, n.1238, che ha stabilito i compiti dell'Ufficiale di Stato civile in ordine alla registrazione delle notizie di morte ed ha definito le modalità e la struttura del registro

degli atti di morte (art. 137), sono stati prodotti numerosi atti normativi che obbligano il medico alla denuncia dell'evento morte.

La denuncia, in base al Decreto del Presidente della Repubblica del 21 ottobre 1975, n. 803, deve essere fatta su «apposita scheda di morte stabilita dal Ministero della sanità, d'intesa con l'Istituto Centrale di Statistica (ISTAT)» che risponde a finalità esclusivamente statistiche e sanitarie.

La legge di riforma sanitaria n. 833 del 1978 prima, e l'attivazione di un flusso informativo dedicato nel 1984 da parte del Ministero di Grazie e Giustizia dopo, hanno legittimato le competenze in merito all'archiviazione di questi dati in seno alle unità sanitarie locali. Ogni scheda di morte viene pertanto redatta in duplice copia di cui una destinata alla USL del comune di residenza del deceduto e l'altra all'ISTAT.

La scheda si compone di due parti: una anagrafica, compilata dall'ufficiale di stato civile, l'altra sanitaria, compilata dal medico curante o necroscopo. Le schede sono differenziate in base al genere (rosse per le femmine e blu per i maschi) e al fatto di essere riferite ad un decesso avvenuto entro il primo anno di vita (mortalità infantile) o successivamente al compimento del primo anno di età.

Poiché la rilevanza statistico epidemiologica di un decesso è legata alla possibilità di riferirlo nominalmente a ciascun individuo e, per quanto possibile, alle caratteristiche anagrafiche, sociali ed anamnestiche, in molte regioni, tra cui la Valle d'Aosta, sono stati istituiti dei Registri nominativi delle cause di morte.

In Valle d'Aosta l'istituzione del Registro regionale delle cause di morte è stata approvata con la deliberazione della Giunta regionale del 24 novembre 1989, n. 10981. Successivamente, sono state approvate altre due deliberazioni: la n. 4638, del 30 dicembre 2000, concernente la determinazione per la razionalizzazione e la valorizzazione epidemiologica dei flussi alla base dell'esistente Registro di mortalità e la n. 939, del 18 marzo 2002, concernente l'aggiornamento della disciplina del flusso informativo legato alla scheda ISTAT di morte, con l'intento di valorizzare i dati in esso contenuti a fini epidemiologici e di programmazione sanitaria.

La responsabilità della gestione, manutenzione e qualità del Registro regionale delle cause di morte compete al Servizio di medicina legale dell'Azienda USL della Valle d'Aosta, nella figura del responsabile del Registro, preso atto delle disposizioni normative riguardanti il trattamento dei dati sensibili come da legge n. 675 del 31.12.1996 e successive integrazioni.

I vantaggi di disporre di un Registro regionale informatizzato delle cause di morte sono numerosi.

Il primo è quello di operare sul dato di mortalità in un contesto logicamente e temporalmente "prossimo" all'evento stesso; il secondo è quello di generare, potenzialmente, un'informazione più accurata rispetto a quella rilasciata sul medesimo evento dall'ISTAT che, inevitabilmente, per effetto della centralizzazione di tutti i dati regionali, è costretto ad operare con sistemi di codifica automatica invece che manuale, rilasciando alle singole regioni i rispettivi dati con scostamenti temporali fino a tre anni. Tra i vantaggi, si ricorda infine la possibilità di istituire dei Registri di patologia (quale ad esempio il Registro Tumori, assente nella nostra regione) sfruttando procedure di *record linkage* tra gli archivi della mortalità, delle schede di dimissione ospedaliera e altre fonti informative eventualmente disponibili.

Tutti questi vantaggi si confermano tali a fronte, ovviamente, di una elevata qualità dei dati contenuti negli archivi informatizzati.

### **Fonte dei dati, completezza degli archivi e periodo di osservazione**

Per consentire a questo studio di disporre di un periodo di osservazione di 24 anni, dal 1980 al 2003, è stata operata la scelta di utilizzare due fonti di dati. Dal 1980 al 2001 (ultimo anno per il quale gli archivi di mortalità ISTAT sono disponibili) sono stati utilizzati gli archivi dell'ISTAT sulle cause di



morte dei valdostani ovunque deceduti, mentre per il biennio 2001 - 2003 sono stati utilizzati i dati del Registro regionale delle cause di morte per consentire all'analisi il maggiore aggiornamento possibile.

La codificazione della causa di morte riportata nel Registro regionale non è risultata sempre comparabile a quella degli archivi dell'ISTAT (la concordanza è stata valutata per gli anni in cui erano disponibili gli archivi di entrambe le fonti) pertanto, quando l'analisi confronta gli indicatori dei due dodicenni (1980-1991 e 1992-2003) è opportuna la cautela nell'interpretare gli indicatori del secondo periodo, specialmente per cause di morte a bassa frequenza tra la popolazione.

Come denominatori per il calcolo degli indicatori presentati in questo rapporto, sono state utilizzate le popolazioni residenti per comune messe a disposizione dall'ISTAT. Per il 1982 e il 1991 si tratta di stime intercensuarie prodotte dall'ISTAT (2) complete per tutti i comuni e tutte le classi di età e sesso. Per il periodo 1992-2001 è stata richiesta all'ISTAT una copia degli archivi disponibili sulla popolazione residente (rilevazione POSAS). Per alcuni comuni, per i quali al momento della elaborazione non erano disponibili dati completi, la popolazione è stata stimata come media, specifica per sesso ed età, degli anni contigui per i quali la popolazione era disponibile. Per gli anni 1980-1981 è stata utilizzata la popolazione 1982 e per gli anni 2002 -2003 la popolazione 2001.

### Cause di morte e loro qualità

Nel periodo dal 1.1.1980 al 31.12.2001, l'ISTAT ha registrato 27.476 decessi di valdostani ovunque deceduti. Dall'analisi sono stati esclusi 51 decessi (pari allo 0,19% del totale) per i quali non era riconoscibile il comune di residenza, ma solo il codice regionale e 1 decesso con comune di residenza mancante.

Nel periodo dal 1.1.2002 al 31.12.2003, il Registro regionale delle cause di morte ha registrato 2.671 decessi di valdostani ovunque deceduti. Per 1 caso non era indicato il comune di residenza mentre 23 eventi mancavano della codifica della causa di morte e sono stati quindi considerati solo nel computo della mortalità generale.

Sono stati esclusi i soggetti deceduti in Valle d'Aosta, ma non residenti, mentre sono stati inclusi tutti i soggetti deceduti fuori regione ma residenti in Valle d'Aosta (con la sola eccezione dei deceduti all'estero). In questo modo è stato possibile calcolare tutti gli indicatori sulla base del comune di residenza, indipendentemente dal luogo in cui era avvenuto il decesso.

In totale l'analisi è stata condotta su un numero di 30.096 decessi per 24 anni di osservazione.

**Tabella 1. Costituzione della base di dati delle cause di morte di soggetti residenti in Valle d'Aosta nel periodo 1980-2003.**

Fonti e anni di riferimento	Totale	non residenti in Valle d'Aosta	comune di residenza mancante	ulteriori esclusioni	Totale
Istat (1980 - 2001)	29.645	2.168	1	51	27.425
Registro Regionale (2002-2003)	2.870	198	1	0	2.671
<b>Totale decessi</b>	<b>32.515</b>	<b>2.366</b>	<b>2</b>	<b>51</b>	<b>30.096</b>

Per tutte le analisi è stata considerata la causa di morte iniziale, quella cioè che ha dato inizio al concatenamento morboso che ha portato al decesso, codificata secondo la IX revisione dell'International Classification of Diseases (3).

E' utile ricordare che a partire dal 1995 l'ISTAT esegue la codifica della causa di morte attraverso una procedura parzialmente automatizzata, che sostituisce la procedura manuale prima in vigore, restituendo i dati con maggiore tempestività. La nuova procedura può interpretare la sequenza di

voci nosologiche riportate dal medico sulla scheda di morte in modo diverso dalla precedente. La concordanza tra i due risultati, misurata nel corso del primo anno di applicazione, in cui le due procedure venivano applicate parallelamente, è stata giudicata soddisfacente (4); tuttavia, nell'analisi degli andamenti temporali, occorre interpretare con prudenza questo momento di transizione, perché le modificazioni osservate, soprattutto se osservate per la prima volta, potrebbero essere un artefatto conseguente a questo cambiamento di procedura.

Considerazioni di potenza statistica hanno condotto alla scelta delle voci nosologiche riportate nelle tabelle e alle aggregazioni in due periodi di dodici anni ciascuno: 1980-1991 e 1992-2003. Gli indicatori sono stati calcolati per un'ampia selezione di cause, il cui elenco completo è riportato in appendice 1 con i relativi codici ICD-IX utilizzati.

Per quanto riguarda le cause di morte per patologie alcool-correlate è stata utilizzata la lista proposta dal Comité National de Défense Contre l'Alcolisme (CNDCA) (5), aggregata secondo due modalità diverse: la prima utilizzando solo quelle cause con un rischio attribuibile all'alcool superiore al 50% (psicosi alcoliche, sindrome di dipendenza dall'alcool, abuso di alcool senza dipendenza, cirrosi e altre malattie croniche del fegato, tumori maligni delle labbra, cavità orale e faringe, tumori maligni dell'esofago, tumori maligni della laringe, omicidi e lesioni intenzionali); la seconda utilizzando tutte le cause che riconoscono una relazione causale con l'uso di alcool, indipendentemente dal rischio attribuibile (e cioè tutte le precedenti più: abusi di droghe, tubercolosi polmonare, incidenti da trasporto, cadute accidentali, incidenti da incendi e da fuoco, annegamento e soffocamento, incidenti non classificati altrove, postumi di incidenti, suicidi e cause mal classificate).

Per quanto riguarda le cause di morte fumo-correlate sono state incluse tutte quelle patologie in cui è riconosciuto un importante ruolo causale del fumo di sigaretta (abuso di tabacco, malattie ischemiche del cuore, malattia cardiopolmonare cronica, tumori maligni delle seguenti sedi: labbra, cavità orale, faringe, esofago, laringe, polmone, vescica e rene e malattie polmonari croniche ostruttive) (6).

Sono stati infine calcolati i valori degli indicatori di mortalità per cause di morte prevenibili e trattabili così come definite da Rutstein (7).

## **Le dimensioni di analisi**

Per consentire un confronto della situazione regionale con altre realtà geografiche, nella parte dedicata all'analisi della mortalità generale sono stati riportati i valori dei tassi standardizzati di mortalità per alcune delle principali cause di morte rilevati in Piemonte, Nord Ovest ed Italia.

I confronti interni alla regione, invece, sono stati effettuati mediante alcuni indicatori (vedi successivo capitolo 5) calcolati per diverse dimensioni di analisi (covariate). In particolare, si è voluta offrire la possibilità di effettuare confronti fra due periodi temporali (1980-1991 e 1992-2003), fra diverse aree geografiche (i distretti e le comunità montane), fra differenti gruppi sociali classificati sulla base dell'indice di deprivazione comunale e per quattro classi di età (0-14, 15-64, 65-74 e oltre i 75 anni).

Per un ulteriore approfondimento sono stati calcolati indicatori di mortalità a livello comunale utilizzando tecniche di analisi in grado di tenere conto della scarsa numerosità di eventi che si verificano in queste situazioni. I risultati sono riportati nelle mappe allegare alle tabelle (per i dettagli si veda il paragrafo 5).

### **1.1.I distretti e le comunità montane**

Per la definizione dei distretti e delle comunità montane si è fatto riferimento a quanto definito nella L.R. 5/2000, all'art. 10, c. 4, lettera d). Il comune di Sarre, afferente alla comunità montana Grand Paradis, è stato attribuito al distretto 1 dell'Alta Valle.

## 1.2. L'indice di deprivazione comunale

Per valutare la presenza di differenze sociali nella mortalità, ad ogni comune della Valle d'Aosta è stato attribuito un "indice di deprivazione"; si tratta di un indice calcolato per tutti i comuni italiani sui dati del censimento 1991 che, attraverso la combinazione di alcuni indicatori sociali del comune [% di popolazione con licenza elementare come indice della componente culturale, % di popolazione attiva che svolge lavoro manuale come indice della componente di dominio, indice di affollamento (numero di occupanti per stanza), % di abitazioni occupate in affitto, % di abitazioni occupate senza bagno interno all'abitazione come indice della componente materiale della deprivazione, % di famiglie monogenitoriali con figli dipendenti conviventi come indice della componente relazionale della deprivazione], attribuisce un "punteggio" al livello di deprivazione (8).

A differenza degli indicatori di posizione sociale individuali (titolo di studio, professione, ecc.) questo indice classifica i comuni nel loro complesso; il principale limite al suo utilizzo è rappresentato dall'attribuzione a tutti i residenti dello stesso valore di deprivazione non consentendo quindi di distinguere le posizioni sociali dei singoli individui. Pur con questo limite, definito "bias ecologico", l'indice di deprivazione si è dimostrato, sia nella letteratura nazionale, sia in quella internazionale, un indice sensibile nell'evidenziare differenze di salute.

Per l'aggiornamento ai dati del censimento 2001 di questo indice complesso, nel 2004 il Ministero della Salute ha finanziato un progetto di ricerca finalizzato ex art. 12 comma 2, lett. b) del decreto legislativo n. 502/92 e successive modificazioni, che vede la Valle d'Aosta impegnata come Regione capofila.

In Figura 1 è riportata la distribuzione dell'indice di deprivazione comunale della Valle d'Aosta.

Ai fini del calcolo degli indicatori riportati in tabella, i comuni della Valle d'Aosta sono stati aggregati in tre classi: "molto ricco e ricco", "medio", "deprivato e molto deprivato". Da questa classificazione è stata esclusa la città Aosta in quanto, rispetto agli altri comuni, l'elevata numerosità della popolazione residente e l'ampia eterogeneità sociale, proprie di un contesto urbano, non consentono una corretta attribuzione dell'indice di deprivazione.

**Figura 1. Valle d'Aosta. Distribuzione dell'Indice di deprivazione comunale\* – Censimento 1991.**

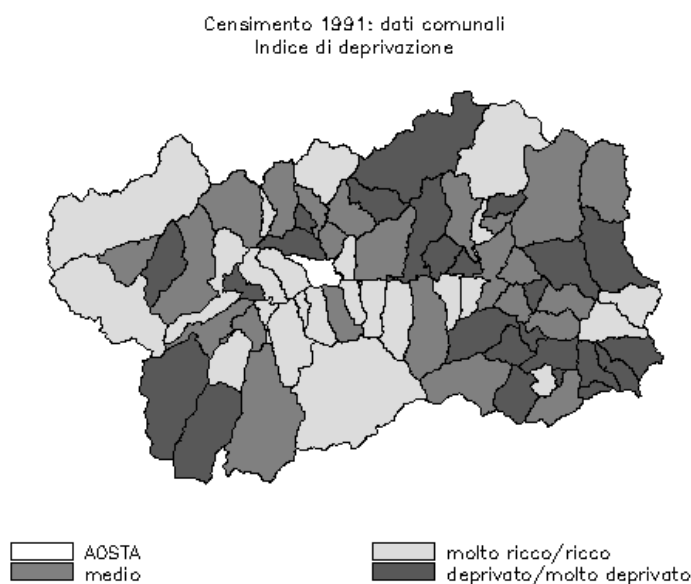

## Gli indicatori

L'atlante si articola in tabelle, elencate nell'indice, ognuna dedicata ad una causa di morte o ad un suo raggruppamento, presentate divise per sesso (tranne nel caso di cause di morte specifiche di un solo genere).

Gli indicatori riportati nell'analisi rappresentano una selezione degli indicatori più comunemente utilizzati nella letteratura nazionale e internazionale per descrivere il profilo di mortalità all'interno di una regione (9,10,11).

Nella definizione della struttura dell'Atlante si è deciso di privilegiare la possibilità di effettuare confronti fra le diverse ripartizioni territoriali (distretti, comunità montane, comuni), socio-demografiche (indice di deprivazione e fasce di età) e temporali (periodi 1980-1991 e 1992-2001), utilizzando sia tabelle, sia mappe comunali.

Per ogni causa di morte il lettore troverà elencati sempre gli stessi indicatori, che rappresentano la media annuale dei periodi 1 gennaio 1980 - 31 dicembre 1991 e 1 gennaio 1992 - 31 dicembre 2003. Le tabelle sono state costruite utilizzando la parte superiore per riportare gli indicatori aggregati per distretti/comunità montane, indicatore socio-economico e fascia di età e la parte inferiore per rappresentare le mappe comunali e il grafico del trend per età e periodo.

Di seguito vengono riportate la definizione e il significato degli indicatori utilizzati nella tabella di ogni causa. Per una trattazione più dettagliata degli algoritmi di calcolo utilizzati si rimanda all'appendice 2).

**Numero medio annuale di decessi:** esprime il numero medio annuale di decessi osservati.

**Tasso grezzo x 100.000:** esprime il numero di morti medio annuale che si verifica per ogni causa ogni 100.000 residenti. E' la misura più comunemente utilizzata per rappresentare l'impatto reale esercitato sulla popolazione residente in un territorio da una causa di morte.

**Tasso standardizzato x 100.000:** per poter effettuare confronti tra periodi e realtà territoriali diverse occorre assicurarsi che fattori riconosciuti influenti sul rischio di morte non siano distribuiti in modo diverso fra le situazioni che si vogliono porre a confronto (variabili di confondimento). Il caso più frequente (ed anche il caso del presente atlante) è quello dell'età: è evidente che una popolazione anziana presenta una mortalità più elevata di una popolazione giovane per semplici ragioni biologiche; effettuare confronti tra territori con popolazioni rispettivamente più giovani e più anziane senza tenere conto di ciò potrebbe portare a conclusioni gravemente fuorvianti. Il tasso standardizzato rappresenta quindi un indicatore costruito in modo "artificiale", che non corrisponde più esattamente al valore reale, ma che è adatto a confrontare i valori della mortalità tra periodi e realtà territoriali diversi per struttura di età.

**Tasso standardizzato anni vita persi x 1.000:** esprime il numero medio annuale di anni di vita potenzialmente vivibili e persi per una determinata causa, prima dei 75 anni di età, ogni 1.000 residenti. Il valore assunto da questo indicatore rappresenta una spia molto sensibile di mortalità prematura, enfatizzando quelle cause che colpiscono le classi di età più giovani. Per le stesse ragioni descritte a proposito del tasso standardizzato, questo indicatore è stato standardizzato per età.

**Rischio 0-74 anni x 100:** esprime il rischio medio annuale, ovvero la probabilità, espressa in percentuale, di morire entro i 74 anni per una data causa essendo residente in una dato distretto o comunità montana, o livello di deprivazione.

**SMR (Rapporto Standardizzato di Mortalità):** esprime il rapporto tra il numero di morti osservato in una popolazione ed il numero di morti atteso nella stessa popolazione se su questa agissero gli stessi tassi di mortalità specifici per alcune variabili di confondimento (vedi tasso standardizzato) che agiscono su di una popolazione assunta come riferimento. In questo studio

L'SMR è stato calcolato standardizzando per età, utilizzando i tassi di mortalità specifici per sesso ed età della Valle d'Aosta nei due dodicenni utilizzati.

L'**SMR** esprime, in percentuale, l'eccesso o il difetto di mortalità, esistente tra distretti, comunità montane, livelli di deprivazione e la regione, al netto delle influenze esercitate dalla diversa composizione per età delle popolazioni. Ai fini della lettura, il valore 100 rappresenta il valore regionale, mentre valori superiori o inferiori indicano una maggiore o minore mortalità rispetto alla regione. I confronti tra distretti, comunità montane, livelli di deprivazione e periodi temporali invece, vanno effettuati con maggiore prudenza per i limiti intrinseci a questa tecnica di standardizzazione. A questo scopo è preferibile utilizzare i tassi standardizzati con il metodo diretto.

I valori di SMR riportati in grassetto significano che la differenza osservata è "statisticamente significativa". Con questa definizione si intende che la probabilità di sbagliare affermando che la differenza osservata è vera e non è dovuta al caso è inferiore al 5%. Al contrario, quando cioè il valore di SMR venga considerato come "statisticamente non significativo", si intende che non è possibile affermare, con sufficiente sicurezza, che i due valori, quello regionale, del distretto o della comunità montana, siano realmente diversi; l'eccesso o il difetto di mortalità osservati potrebbero essere solo un effetto del caso (con una probabilità superiore al 5%).

**Speranza di vita:** esprime il numero medio di anni ancora da vivere alla nascita, a 35 anni e a 65 anni; l'andamento temporale per distretto e comunità montana è riportato nella Tabella n. 1 in appendice (pag. 32).

Di seguito vengono invece riportati la definizione e il significato degli indicatori utilizzati nelle mappe e nei grafici riportati per ogni causa di morte come nell'esempio indicato sotto.

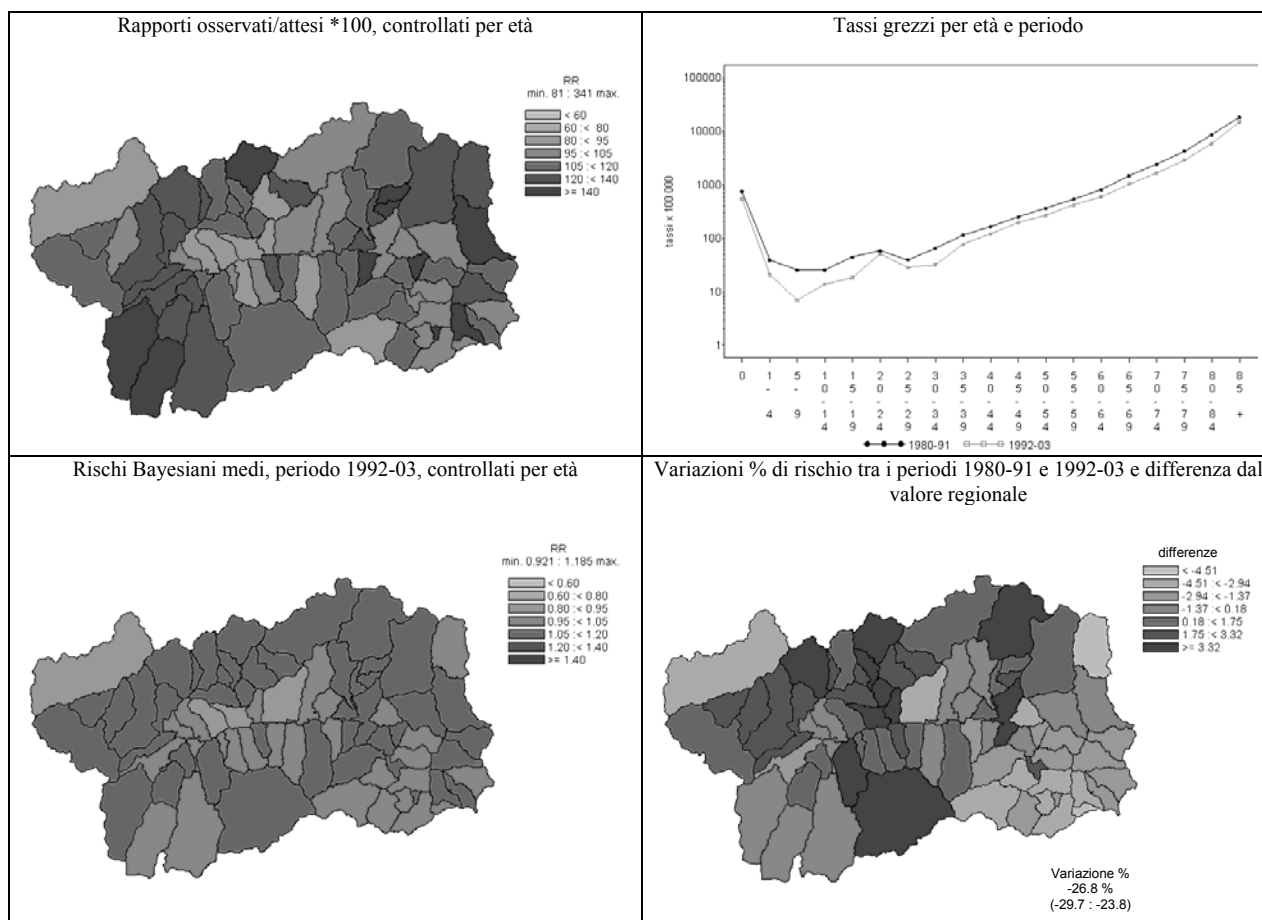

**Rapporto osservati/attesi x 100:** la mappa riporta la distribuzione del rapporto osservati/attesi (in pratica vale quanto detto per l'SMR) per i comuni della Valle d'Aosta per l'intero periodo 1980-2003. Le gradazioni dei toni di grigio sono state scelte in modo tale che ai comuni più chiari corrispondano valori del rapporto più bassi (cioè comuni a rischio minore), mentre a quelli più scuri valori del rapporto osservati/attesi più alti (comuni a rischio più elevato). L'attribuzione è stata fatta aggregando i valori dell'indicatore dei comuni in 7 classi predefinite (riportate nella legenda a fianco della mappa); la numerosità dei comuni all'interno di ogni classe è quindi variabile, potendo anche essere uguale a zero (quindi alcune tonalità di grigio potrebbero non essere rappresentate). Il territorio comunale sul quale non si sono verificati eventi nel periodo è rappresentato in bianco. I due valori riportati in testa alla legenda indicano il valore minimo e massimo assunto dal rapporto osservati/attesi nei comuni della regione: nell'esempio riportato sopra, il valore più basso è 81 (cioè un rischio del 19% inferiore rispetto alla media regionale) ed il più alto 341 (cioè un eccesso di rischio del 241%). La scarsa numerosità di eventi che si verifica a livello dei singoli comuni ha reso necessario accorpare l'intero periodo di osservazione per il calcolo di questo indicatore. In questo unico caso, quindi, l'indicatore è riferito all'intero periodo 1980 – 2003; i valori riportati, quindi, non tengono conto delle eventuali differenze territoriali nei trend temporali.

**Rischi Bayesiani medi:** la mappa è costruita utilizzando tecniche statistiche (stimatori bayesiani) in grado di tenere conto della bassa numerosità di eventi che si verifica a livello di piccole aree (15,16,17). L'analisi della distribuzione del rischio su un territorio richiede la sua definizione entro piccole aree - nel nostro caso i confini comunali - entro le quali risultano residenti i soggetti deceduti. Sono però necessarie tecniche statistiche apposite per produrre stime stabili della distribuzione relativa degli eventi tra le aree. Infatti, per aree con scarsa popolazione o per eventi rari, la stima del rischio può essere particolarmente incerta e inaffidabile a causa di variazioni casuali nella distribuzione degli eventi. Applicando modelli bayesiani, il rischio relativo comunale è modellato come dipendente da due componenti di variabilità: l'eterogeneità complessiva dei rischi nell'area totale in esame (nel nostro caso la regione Valle d'Aosta) e l'eterogeneità dei rischi localizzata nei dintorni di ciascuna area, riferita quindi ai comuni circostanti. L'effetto di questo modello di stima è di "lisciare" (*smoothing*) il valore del rischio del comune verso i valori medi locali, rendendo l'interpretazione della mappa più agevole. D'altro lato non si deve perdere di vista che tali stime si allontanano talvolta in modo considerevole dalle stime puntuali di rischio del comune. Alcune immagini possono infatti essere un artefatto statistico o grafico, basato su dati di scarsa consistenza. E' necessario quindi considerare la numerosità di fatto degli eventi (riportati in tabella per periodo e per comunità montana), riservando alle mappe bayesiane il compito di identificare andamenti medi complessivi del rischio sull'intera regione o l'indicazione di aggregazioni di aree a maggior rischio. La bassa numerosità di decessi nei comuni della Valle d'Aosta ha reso necessario aggregare il periodo 1992-2003 per avere valori ragionevolmente affidabili. La scala di grigi è stata composta con le stesse modalità descritte a proposito dell'indicatore precedente e anche la legenda va interpretata con le stesse modalità. I valori sono riportati in termini di rischio relativo, avente 1 come valore di riferimento regionale. L'elaborazione degli indicatori bayesiani è stata svolta grazie al software WinBugs (16).

**Variazione % di rischio tra i periodi 1980-91 e 1992-03 e differenze dal valore regionale:** la mappa è stata disegnata utilizzando le stesse tecniche di analisi bayesiane descritte nel paragrafo precedente, ma tenendo conto, in questo caso, anche delle variazioni temporali del rischio avvenute tra gli anni '80 e gli anni '90. Anche le variazioni di rischio sono modellate considerando una componente spazialmente strutturata e una componente di eterogeneità generale (18) che vanno a comporre, a livello comunale, il livello di scostamento, riportato in mappa, rispetto al trend temporale generale, riportato nella casella in basso a destra. I toni di grigio indicano quindi comuni in cui la variazione percentuale è stata più favorevole (comuni più "chiari") o meno favorevole (comuni "più scuri") rispetto alla variazione media regionale. A differenza delle due mappe precedenti, in questo caso l'aggregazione dei comuni non è avvenuta in classi con valori predefiniti,

ma i valori della variazioni percentuale sono stati distribuiti in sette gruppi (eptili). In questo modo, saranno sempre presenti comuni “molto chiari” e comuni “molto scuri” anche in presenza di una variabilità scarsa; diviene quindi molto importante osservare i valori riportati nella legenda. Facendo riferimento alla mappa riportata sopra, in tutta la Valle d'Aosta la riduzione percentuale è stata del 26,8% (con intervalli di credibilità al 95% tra 23,8% e 29,7%). Tale decremento non è stato però omogeneo su tutto il territorio regionale: nei comuni “più chiari” è stato più elevato, almeno del 4,51% superiore alla media regionale (non inferiore quindi al 31,3%), mentre nei comuni “più scuri” la riduzione di rischio nel tempo è stata almeno del 3,32% inferiore (cioè non più del 23,5%).

**Tassi grezzi per età e periodo:** il grafico confronta l'andamento del tasso di mortalità (per il suo significato si veda la definizione sopra riportata) per classi di età quinquennali nei due periodi in studio (1980-1991 e 1992-2003). L'asse orizzontale riporta le classi di età analizzate ed è dimensionato di volta in volta secondo le classi di fatto presenti. Nell'esempio riportato, tutte le classi di età hanno beneficiato di una riduzione del tasso grezzo, in particolare la fascia di età tra 1 e 19 anni.

### Uno sguardo d'insieme

Il commento che segue affronta la mortalità in Valle d'Aosta seguendo un approccio che da considerazioni di ordine generale arriva, seppure sinteticamente, a tracciare un profilo regionale per cause ed aree geografiche di maggiore rilevanza per gli interventi di sanità pubblica.

#### 1.3. La Valle d'Aosta a confronto

La Figura 2 riporta la mappa della mortalità nelle regioni italiane nel 2001 (12). La mortalità maschile in Valle d'Aosta (tasso standardizzato di 113,3 x 10.000) è superiore al valore medio italiano (100,0 x 10.000). Questo svantaggio è condiviso, anche se in misura minore, dal sesso femminile: il tasso di 64,3 x 10.000, infatti, eccede sia il valore medio nazionale (59,1 x 10.000), sia quello registrato nelle altre regioni settentrionali.

**Figura 2. Mortalità nelle regioni italiane. Tasso standardizzato x 10.000 abitanti. Anno 2001.**

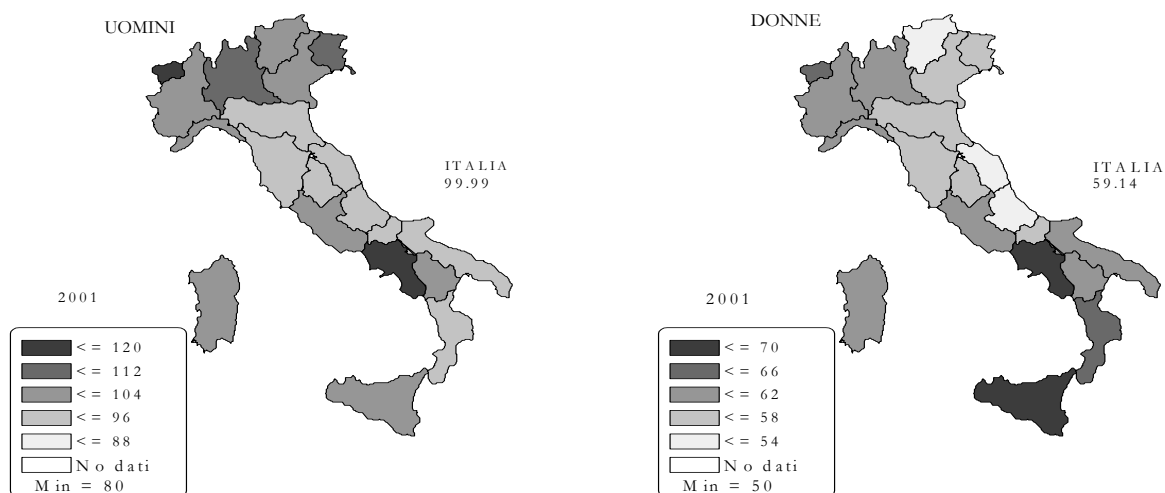

La bassa numerosità di decessi osservati su un singolo anno impone cautela nell'interpretazione della mortalità; la valutazione di una serie storica almeno decennale e il confronto con altre aree territoriali italiane possono però contribuire a una lettura più attenta del fenomeno.

La Figura 3 riporta, per i due sessi, l'andamento dei tassi standardizzati di mortalità in Valle d'Aosta, nel Nord Ovest e in Italia dal 1990 al 2001.

Nel caso degli uomini, la Valle d'Aosta ha mostrato valori di mortalità più elevati sia della media italiana, sia del Nord-Ovest, per tutti gli anni '90. La riduzione di mortalità che si è verificata in questo periodo è stata inferiore rispetto a quella registrata nel resto del Paese. Dal 1990 al 2001 infatti, la mortalità si è ridotta del 18 % in Valle d'Aosta, contro una riduzione del 21 % in Italia e del 24 % nel Nord-Ovest. Nel corso degli anni '90 si è quindi ampliato il divario tra la Valle d'Aosta e il resto dell'Italia.

Diverso è il caso delle donne che per tutto il decennio scorso hanno mostrato un profilo simile o leggermente favorevole rispetto all'Italia e al Nord-Ovest. Questo vantaggio però sembra essersi interrotto all'inizio del 2000. Non è ancora possibile affermare se si tratti di un effetto casuale dovuto alla già citata bassa numerosità di eventi, o se si tratti di un reale peggioramento delle condizioni di salute.

**Figura 3. Andamento della mortalità in Valle d'Aosta, nel Nord Ovest e in Italia nel periodo 1990-2001. Tassi standardizzati x 10.000.**

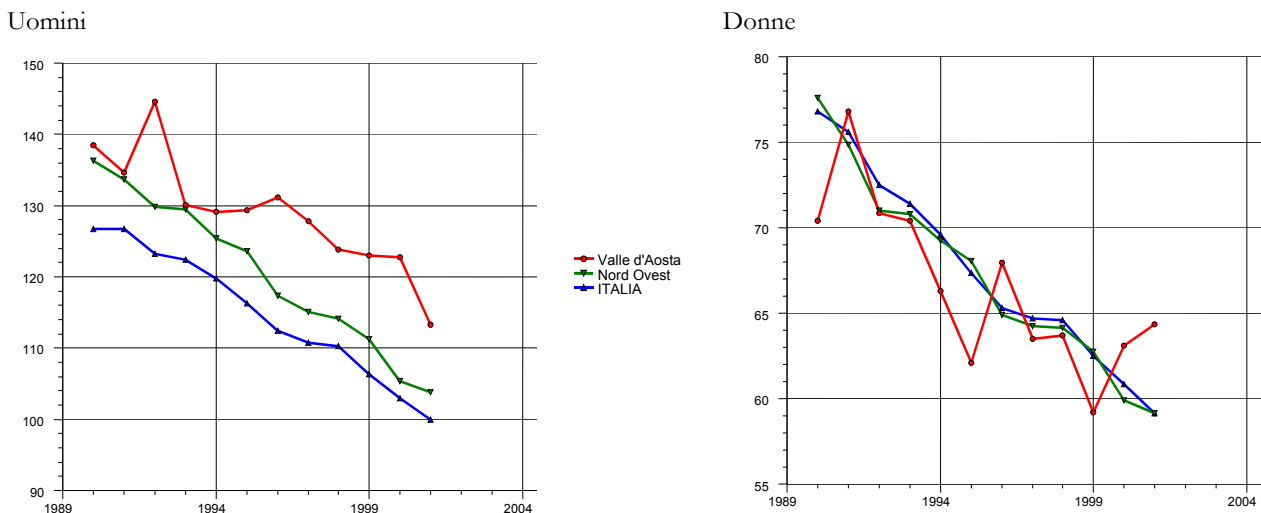

La Tabella 2 e la Tabella 3 riportano l'andamento della mortalità dal 1990 al 2001 in Valle d'Aosta, Piemonte, Nord Ovest ed Italia per malattie dell'apparato circolatorio e per tumori maligni, che rappresentano le due principali cause di morte in tutto il mondo occidentale (9). Nel 2001 in Valle d'Aosta questi due grandi gruppi di cause rappresentavano il 61,9% di tutti i decessi tra gli uomini e il 70,2% tra le donne; la terza causa di morte, le malattie dell'apparato respiratorio, rappresentano "solo" il 9,8% dei decessi tra gli uomini e il 5% tra le donne. La mortalità generale, quindi, risulta fortemente influenzata dall'andamento e dalla distribuzione del rischio di morte dei primi due gruppi di cause.

La mortalità per malattie dell'apparato circolatorio si è ridotta in maniera rilevante, ma con intensità differente nei due sessi rispetto all'Italia (Tabella 2).

Tra gli uomini, nei primi anni '90, la mortalità era mediamente inferiore rispetto al resto dell'Italia (e del Nord Ovest), ma già intorno alla metà del decennio il valore era simile o lievemente superiore a quello medio nazionale. Per quanto riguarda le donne, invece, per tutti gli anni '90 i tassi di mortalità hanno quasi sempre mostrato valori inferiori sia all'Italia sia al Nord Ovest e solo all'inizio degli anni 2000 i valori si sono avvicinati a quelli medi nazionali. Nel complesso quindi, la riduzione della



mortalità è stata inferiore rispetto a quella rilevata nel resto dell'Italia e la Valle d'Aosta ha così perduto quella situazione di vantaggio che aveva avuto per buona parte del decennio scorso.

Le mappe riportate in Figura 4 indicano come, nel 2001, la mortalità per malattie dell'apparato circolatorio sia lievemente superiore alla media nazionale negli uomini (38,9 x 10.000 contro 38,1 x 10.000) e sostanzialmente identica nelle donne (25,0 x 10.000 contro 25,3 x 10.000).

**Tabella 2. Andamento della mortalità per malattie dell'apparato circolatorio in Valle d'Aosta, Piemonte, Nord Ovest e Italia nel periodo 1990-2001. Tassi standardizzati x 10. 000 abitanti.**

Maschi												
Aree	1990	1991	1992	1993	1994	1995	1996	1997	1998	1999	2000	2001
<b>Valle d'Aosta</b>	<b>48,9</b>	<b>45,4</b>	<b>50,6</b>	<b>47,1</b>	<b>46,1</b>	<b>46,8</b>	<b>47,1</b>	<b>47,4</b>	<b>42,2</b>	<b>42,7</b>	<b>42,1</b>	<b>38,9</b>
Piemonte	53,5	53,6	52,4	51,8	50,1	49,6	45,5	43,8	44,8	43,7	40,2	38,9
Nord Ovest	53,4	52,6	50,8	50,6	48,5	47,9	44,6	43,7	43,8	42,2	39,1	37,5
ITALIA	51,3	51,9	50,1	49,8	48,2	46,7	44,8	43,8	44,2	41,8	39,9	38,1

Femmine												
Aree	1990	1991	1992	1993	1994	1995	1996	1997	1998	1999	2000	2001
<b>Valle d'Aosta</b>	<b>29,7</b>	<b>35,7</b>	<b>31,4</b>	<b>33,7</b>	<b>27,9</b>	<b>24,8</b>	<b>27,8</b>	<b>26,8</b>	<b>24,5</b>	<b>22,8</b>	<b>25,7</b>	<b>25,0</b>
Piemonte	36,8	35,6	33,3	33,1	32,5	31,5	29,1	28,7	29,5	28,4	26,1	25,1
Nord Ovest	35,2	33,8	31,5	31,6	30,5	29,7	27,6	27,6	28,0	26,7	24,8	23,9
ITALIA	36,0	35,5	33,7	33,3	32,2	30,9	29,3	29,1	29,4	27,9	26,6	25,3

**Figura 4. Mortalità per malattie dell'apparato circolatorio nelle regioni italiane. Tassi standardizzati x 10.000 abitanti. Anno 2001.**

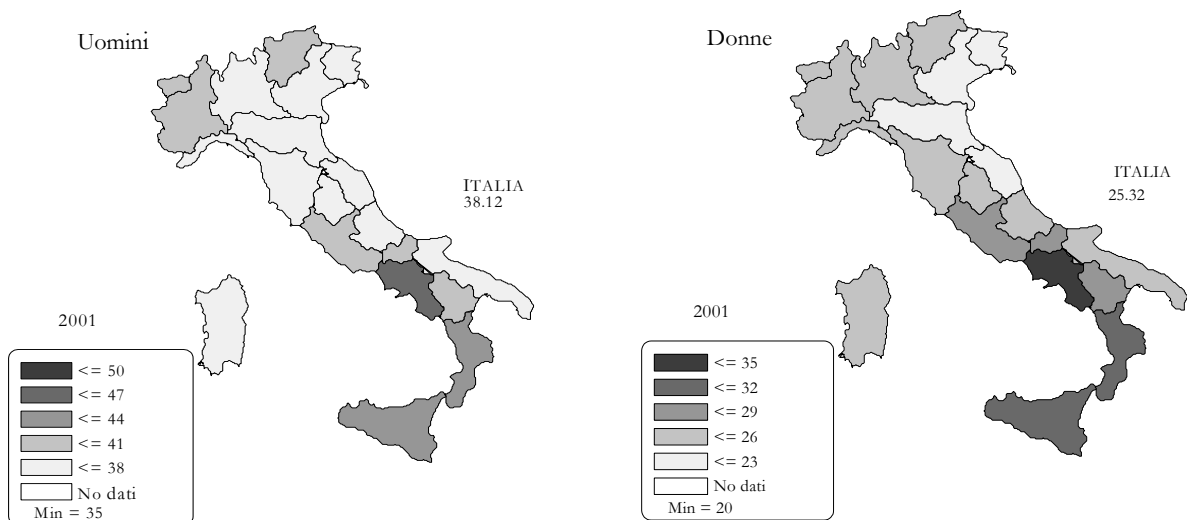

Nel caso della mortalità per tumori maligni la Tabella 3 evidenzia un miglioramento più contenuto rispetto alle malattie del sistema circolatorio. In Valle d'Aosta il trend segna un lieve miglioramento tra gli uomini ed una sostanziale stazionarietà tra le donne. Va ancora rilevato che i valori di mortalità negli uomini sono stati costantemente superiori a quelli nazionali, ma in media (o leggermente inferiori) a quelli del Nord Ovest, mentre la mortalità femminile, che nella prima metà

degli anni '90 era inferiore alla media italiana, si è allineata al resto del Nord Ovest ed è superiore alla media italiana. Il 2001 infine, ha fatto registrare un importante riduzione della mortalità negli uomini ed un altrettanto importante aumento nelle donne. Trattandosi in entrambi i casi dell'ultimo anno di osservazione non è ancora possibile valutare se si tratti di una variazione casuale legata alla scarsa numerosità degli eventi o se si tratti di variazioni epidemiologiche di interesse.

**Tabella 3. Andamento della mortalità per tumori maligni in Valle d'Aosta, Piemonte, Nord Ovest e Italia nel periodo 1990-2001. Tassi standardizzati x 10.000.**

Maschi												
Aree	1990	1991	1992	1993	1994	1995	1996	1997	1998	1999	2000	2001
<b>Valle d'Aosta</b>	<b>38,0</b>	<b>34,4</b>	<b>42,1</b>	<b>39,3</b>	<b>38,6</b>	<b>38,9</b>	<b>39,0</b>	<b>39,2</b>	<b>35,9</b>	<b>39,2</b>	<b>40,2</b>	<b>31,5</b>
Piemonte	38,5	38,6	39,4	38,9	38,2	37,1	36,4	36,3	34,9	35,4	33,4	34,8
Nord Ovest	43,4	42,9	42,6	42,7	41,8	40,3	40,0	39,0	38,3	37,7	36,3	37,2
ITALIA	37,2	37,2	37,0	37,2	37,0	35,5	35,3	34,7	34,5	33,6	33,3	33,5

Femmine												
Aree	1990	1991	1992	1993	1994	1995	1996	1997	1998	1999	2000	2001
<b>Valle d'Aosta</b>	<b>17,0</b>	<b>19,3</b>	<b>16,5</b>	<b>17,2</b>	<b>17,8</b>	<b>17,0</b>	<b>19,8</b>	<b>17,7</b>	<b>19,8</b>	<b>19,1</b>	<b>17,3</b>	<b>21,3</b>
Piemonte	19,4	19,8	19,5	19,0	19,8	18,6	18,4	18,2	17,8	18,1	18,0	18,1
Nord Ovest	20,7	20,7	20,3	20,4	20,3	19,6	19,4	19,1	18,7	18,4	18,5	18,9
ITALIA	18,9	18,9	18,6	18,6	18,3	17,8	17,8	17,4	17,2	16,8	17,2	17,3

In conseguenza di queste variazioni avvenute nel 2001, le mappe riportate in Figura 5 evidenziano una situazione favorevole della Valle d'Aosta rispetto alla media nazionale nel caso degli uomini (tasso di mortalità di 31,5 x 10.000 contro 33,5 x 10.000) e una situazione opposta nel caso delle donne (tasso di mortalità di 21,3 x 10.000 contro 17,3 x 10.000)

**Figura 5. Mortalità per tumori maligni nelle regioni italiane. Tassi standardizzati x 10.000 abitanti. Anno 2001.**

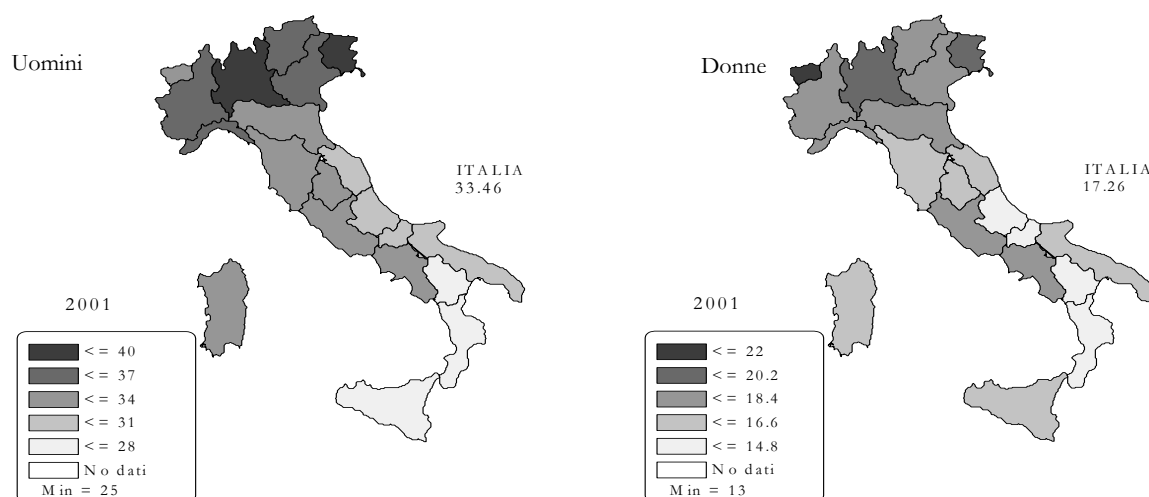

Infine, per quanto riguarda la mortalità per malattie dell'apparato respiratorio, terza causa di decesso in entrambi i sessi, la Tabella 4 riporta l'andamento dei tassi di mortalità negli anni '90. Nel caso degli uomini, nonostante l'importante riduzione registrata nell'ultimo decennio, la Valle d'Aosta continua a presentare tassi di mortalità decisamente superiori sia rispetto all'Italia, sia rispetto al Nord-Ovest. Nelle donne, nonostante le difficoltà interpretative legate alla ridotta numerosità di eventi nei singoli anni, l'andamento della mortalità sembra allineato, o solo di poco superiore, rispetto al resto dell'Italia.

**Tabella 4. Andamento della mortalità per malattie dell'apparato respiratorio in Valle d'Aosta, Piemonte, Nord Ovest e Italia nel periodo 1990-2001. Tassi standardizzati x 10.000.**

<b>Maschi</b>												
Aree	1990	1991	1992	1993	1994	1995	1996	1997	1998	1999	2000	2001
<b>Valle d'Aosta</b>	<b>18,8</b>	<b>18,5</b>	<b>14,3</b>	<b>11,7</b>	<b>11,4</b>	<b>10,8</b>	<b>12,8</b>	<b>10,7</b>	<b>11,0</b>	<b>12,8</b>	<b>11,0</b>	<b>11,6</b>
Piemonte	10,8	9,2	9,0	9,0	8,9	9,4	7,9	8,8	9,2	9,1	9,2	7,8
Nord Ovest	10,9	10,1	9,1	8,9	8,8	8,9	7,6	8,4	8,9	9,0	8,3	7,5
ITALIA	10,5	9,9	9,3	9,1	9,1	8,9	8,1	8,6	8,6	8,8	8,3	7,3

<b>Femmine</b>												
Aree	1990	1991	1992	1993	1994	1995	1996	1997	1998	1999	2000	2001
<b>Valle d'Aosta</b>	<b>3,6</b>	<b>3,9</b>	<b>2,7</b>	<b>2,4</b>	<b>3,6</b>	<b>3,2</b>	<b>4,1</b>	<b>3,2</b>	<b>3,5</b>	<b>3,6</b>	<b>4,6</b>	<b>2,6</b>
Piemonte	4,1	3,7	3,3	3,2	3,3	3,4	2,9	3,2	3,5	4,1	3,7	3,1
Nord Ovest	4,1	3,6	3,2	3,0	3,2	3,1	2,7	3,1	3,3	3,5	3,3	2,8
ITALIA	4,0	3,5	3,3	3,1	3,3	3,1	2,9	3,1	3,3	3,4	3,2	2,7

#### 1.4. La mortalità generale

Nel paragrafo precedente si è inteso fare un breve confronto tra la Valle d'Aosta ed il resto dell'Italia allo scopo di descrivere in quale posizione si colloca la regione all'interno del quadro nazionale e di suggerire alcune prime riflessioni e spunti di approfondimento. Di seguito verranno invece descritti i principali risultati dell'atlante. Data la quantità di informazioni contenute si tratta necessariamente di una descrizione breve e di tipo generale, che propone al lettore una possibile chiave di lettura e, volutamente, non suggerisce interpretazioni sui risultati. Queste, infatti, vanno valutate attentamente caso per caso e debbono essere tentate da coloro i quali meglio conoscono le realtà locali (direttori di distretto, di ASL, operatori socio-sanitari locali in genere).

La media annuale di decessi in Valle d'Aosta nel periodo 1992-2003 è stata di 670 uomini con un tasso grezzo di 1.172 per 100.000, e di 602 donne con un tasso grezzo di 997 per 100.000. Rispetto agli anni '80 si tratta di valori pressoché costanti per quanto riguarda gli uomini, mentre si registra un leggero aumento nel caso delle donne. Questo effetto è tutto legato all'invecchiamento della popolazione. Osservando infatti il valore dei tassi standardizzati nei due periodi (escludendo cioè l'effetto dell'invecchiamento della popolazione) si conferma come la mortalità generale in Valle d'Aosta sia in continua riduzione, ma con un andamento differente nei due sessi; rispetto al primo periodo, la mortalità si è ridotta del 21,1 % tra gli uomini e del 26,4% tra le donne. Rispetto al primo periodo, si rilevano anche miglioramenti per gli indicatori di mortalità precoce: il rischio cumulativo di morte prima dei 74 anni si è ridotto del 18,9% negli uomini e del 25% nelle donne, così come il tasso standardizzato di anni di vita persi prima dei 75 anni si è ridotto, rispettivamente, del 31,5% e del 29,7%. Gli uomini hanno un rischio di mortalità precoce doppio rispetto a quello delle donne. Le fasce di età infantili sono quelle che hanno avuto una maggiore riduzione della mortalità (di circa il 50% tra i maschi e del 40% tra le femmine).

La mortalità infantile (cioè i decessi entro il primo anno di vita rapportati al numero dei nati nello stesso periodo) si è ridotta del 41% tra il primo ed il secondo periodo; il tasso infatti è passato da un valore di 9,34 per 1.000 negli anni '80 a 5,46 degli anni '90. Il 50% dei decessi in questa fascia di età è dovuto a cause di origine perinatale e un ulteriore 19% a malformazioni congenite.

L'effetto della riduzione delle mortalità generale e soprattutto di quella precoce hanno un evidente impatto sulla speranza di vita (Tabella n. 1 in appendice, pag. 32). Confrontando i due dodicenni, la speranza di vita alla nascita è aumentata di 3,4 anni negli uomini e di 2,5 nelle donne, a 35 anni è aumentata di 2,6 negli uomini e di 2,1 nelle donne e, a 65 anni, è aumentata, rispettivamente, di 1,2 e di 1,5 anni.

La distribuzione del rischio di morte non è omogenea su tutto il territorio regionale. Tra gli uomini, la mortalità più elevata si rileva nel Distretto 4 (+12% rispetto alla media regionale), in particolare nelle Comunità montana Evançon (+15%) e nella Comunità montana Mont Rose (+10%). Al contrario, il Distretto 2 presenta valori del 4% inferiori rispetto alla media regionale, ma questo risultato è dovuto alla bassa mortalità della città di Aosta e della Comunità montana Mont Emilius, mentre la Comunità montana Grand Combin registra i valori più elevati di tutta la regione (+28%). Quest'ultima, assieme alla Comunità montana Evançon, sono quelle con i valori più elevati di mortalità precoce. La riduzione della mortalità tra i due periodi, documentata nel paragrafo precedente, si è verificata con intensità leggermente differente tra i Distretti: del 15% nella città di Aosta e del 27% nel Distretto 1. La Comunità montana Walser- Alta valle del Lys, con una riduzione del 35%, è quella che ha ottenuto i miglioramenti più evidenti.

Tra le donne le differenze geografiche sono meno evidenti che non tra gli uomini. La mortalità più elevata è a carico del Distretto 3 (+7%), mentre la città di Aosta rappresenta l'area geografica a minor rischio (-8%). Anche in questo caso la Comunità montana Grand Combin ha i valori di mortalità più elevati di tutta la regione (+ 19%); a differenza degli uomini però l'alta mortalità interessa meno le classi di età più giovani: il rischio di morte prima dei 75 anni è più elevato nei Distretti 3 e 4. Le variazioni temporali tra distretti sono state più omogenee che non tra gli uomini; a livello di Comunità montana va segnalata, anche in questo caso, la riduzione del 45% della Comunità montana Walser-Alta valle del Lys.

Le differenze di mortalità rilevate sul piano geografico sono ben presenti anche sul piano sociale. Gli uomini residenti nei comuni deprivati o molto deprivati hanno un rischio di morte dell'11% superiore alla media regionale; questo rischio decresce linearmente col decrescere della deprivazione: è del 3% (differenza non statisticamente significativa) superiore per i comuni con deprivazione media e del 3% inferiore (differenza non statisticamente significativa) per i comuni ricchi o molto ricchi. Le differenze sociali sono presenti anche tra le donne, ma in misura meno evidente: la mortalità appare in lieve eccesso rispetto alla media regionale in tutti i livelli di deprivazione a causa del "peso" rilevante esercitato dalla città di Aosta (che, ricordiamo, non è stata classificata per livello di deprivazione) a cui è associato un rischio di morte dell'8% inferiore alla media.

### **1.5. La mortalità per causa**

La Tabella n. 2 in appendice (pag. 33) riporta, suddivisi per sesso, i valori degli indicatori di mortalità ordinati per le prime 10 principali cause di morte e per i due periodi di osservazione. Nel periodo 1992-2003, in entrambi i sessi, la principale causa di morte è rappresentata dalle malattie dell'apparato circolatorio, seguita dai tumori maligni. Questi due gruppi di cause hanno rappresentato il 66,1% delle morti tra gli uomini e il 69,4% tra le donne. La terza causa di morte, le malattie dell'apparato respiratorio, rappresenta l'8,7% dei casi tra gli uomini e il 6% tra le donne. La distribuzione delle cause di morte è influenzata dall'età della popolazione: ad età più elevate corrisponde infatti una maggiore probabilità di malattie cronico-degenerative. Osservando i valori dei tassi standardizzati si nota come, in entrambi i sessi, la terza causa di morte sia rappresentata dalle cause accidentali. Gli indicatori di mortalità prematura (tasso di anni di vita persi) poi, mettono

in evidenza una “graduatoria” differente: sia negli uomini, sia nelle donne, i tumori maligni rappresentano la principale causa di morte, ma la seconda causa di morte tra gli uomini, con un valore di poco inferiore a quello dei tumori, è costituita dalle cause accidentali che, invece, rappresentano la terza causa tra le donne, con un valore dell'indicatore pari a circa un terzo di quello dei tumori.

Rispetto al periodo 1980-1991 la distribuzione percentuale delle principali cause di morte non ha subito variazioni di rilievo: le malattie dell'apparato circolatorio rappresentavano già oltre i due terzi delle cause di morte. Tra gli uomini è aumentata la proporzione di morti per malattie endocrine e per le malattie del sistema nervoso, mentre si è ridotta quella per malattie dell'apparato genito-urinario. Tra le donne il secondo periodo segna l'aumento proporzionale di decessi per malattie dell'apparato respiratorio, dell'apparato digerente e delle cause accidentali, mentre si riduce la frequenza delle morti per segni e sintomi morbosi mal definiti e malattie endocrine; compaiono inoltre le morti per disturbi psichici, assenti dal 1980 al 1991, tra le prime dieci cause di morte.

Come già detto, l'andamento temporale e la distribuzione geografica della mortalità generale dipendono dall'andamento della mortalità per singole cause e, in particolare, per malattie circolatorie e tumori maligni. E' quindi importante un approfondimento su alcune cause specifiche.

### **Malattie dell'apparato circolatorio**

Come già discusso nel paragrafo dedicato al confronto con il resto d'Italia, le malattie dell'apparato circolatorio sono il gruppo di cause che ha fatto registrare la riduzione di mortalità più rilevante negli ultimi 20 anni; trattandosi anche del gruppo di cause più rilevante in termini percentuali, la riduzione di mortalità per questo gruppo di cause è da considerarsi come il principale artefice della riduzione della mortalità generale. Tra gli anni '80 e gli anni '90 la mortalità in Valle d'Aosta si è ridotta del 26,1% tra gli uomini e del 34,5% tra le donne. La diminuzione è stata generalmente costante in tutti i distretti e comunità montane, pur con alcune eccezioni (per esempio, tra gli uomini, la Comunità montana Valdigne – Mont Blanc, dove la riduzione è stata inferiore al 10%).

Sia tra gli uomini, sia tra le donne, le differenze geografiche tra distretti e comunità montane sono di un certo rilievo.

Nel caso degli uomini il Distretto 4 e tutte le comunità montane che lo compongono (in particolare la Comunità montana Walser – Alta valle del Lys presenta i tassi più elevati di tutta la regione) presentano un rischio di morte superiore alla media regionale (statisticamente significativo). La protezione (-8%) del Distretto 2 è la media tra la Città di Aosta che, con un rischio del 12% inferiore alla media regionale rappresenta l'area geografica a più bassa mortalità e la Comunità montana Grand Combin che presenta un eccesso del rischio di morte del 29%. Gli indicatori di mortalità precoce sono più elevati nella Comunità montana Walser – Alta valle del Lys.

Sul piano sociale è ben evidente un maggior rischio di morte per i residenti in comuni deprivati (+17%).

Anche tra le donne la Comunità montana Walser – Alta valle del Lys rappresenta l'area della regione a più alto rischio di morte per malattie circolatorie (+36%), seguita dalla Comunità montana Grand Combin (+24%) e dal Distretto 3 (+15%). Nuovamente, la Città di Aosta è l'area con minore mortalità (-15%). Anche nelle donne, la Comunità montana Walser – Alta valle del Lys presenta i valori di mortalità precoce più elevati. A differenza degli uomini, invece, non si rilevano differenze sul piano sociale tra i comuni della regione.

Dal momento che le malattie dell'apparato circolatorio sono un raggruppamento piuttosto ampio di condizioni è possibile approfondire le valutazioni osservando la distribuzione dei valori degli indicatori per le malattie ischemiche del cuore e per le malattie cerebrovascolari.

Per quanto riguarda le malattie ischemiche del cuore (36% di tutti i decessi per malattie circolatorie) tra gli uomini le aree a maggior rischio sono rappresentate dal Distretto 4 (+24%) in tutte le Comunità montane e dalla Comunità montana Valdigne – Mont Blanc che, in controtendenza con il resto della regione, tra gli anni '80 e gli anni '90 ha fatto registrare un incremento della mortalità (+27%). Molto evidente è anche l'eccesso di rischio (+21%) a carico dei comuni più deprivati.

Tra le donne la situazione è molto simile a quella degli uomini. Tutte le Comunità montane del Distretto 4 e la Comunità montana Valdigne – Mont Blanc si confermano come le aree della regione a più elevata mortalità per malattie ischemiche del cuore, con eccessi simili a quelli registrati tra gli uomini. Anche le differenze sociali si confermano della stessa entità di quelle maschili.

### **Malattie cerebrovascolari**

Le patologie cerebrovascolari costituiscono il 25,5% dei decessi per malattie dell'apparato circolatorio tra gli uomini e il 32,6% tra le donne. La Comunità montana Grand Combin è l'area a rischio più elevato (superiore di quasi il 50% rispetto alla media regionale), seguita dalla Comunità Mont Rose (+39%). La mortalità della città di Aosta, invece, risulta significativamente inferiore (-21%). E' ancora da notare il forte impatto della deprivazione: nei comuni più deprivati l'eccesso rispetto alla media raggiunge il 22%.

Tra le donne le differenze geografiche sono meno evidenti. La Comunità montana Grand Combin si conferma come l'area a maggior rischio (+ 23%), così come Aosta si conferma come l'area più protetta (- 12%). Non si evidenziano invece differenze significative per indice di deprivazione.

### **Tumori maligni**

La mortalità per tumori maligni, seconda causa di morte in Valle d'Aosta, ha subito negli uomini una modesta riduzione (-4%) tra i due periodi considerati; tra le donne, invece, la riduzione è stata più evidente (-10,5%). In entrambi i sessi i benefici più evidenti sono stati a carico delle classi di età più giovani.

Le differenze geografiche interne alla regione sembrano meno intense di quelle rilevate nel caso delle malattie dell'apparato circolatorio. Non si registrano infatti eccessi di mortalità statisticamente significativi né tra gli uomini né tra le donne, pur in presenza di alcune eccezioni. Tra gli uomini vanno segnalati il Distretto 3 che, in controtendenza rispetto al resto della regione, ha fatto registrare un lieve incremento della mortalità (+3,8%) e la Comunità montana Grand Combin che, pur in presenza di un importante trend favorevole (-16%) continua ad essere l'area a mortalità più elevata (+19% rispetto alla media). Anche tra le donne la Comunità montana Grand Combin rappresenta l'area a maggior rischio (+17%) e, a differenza degli uomini, il trend non è stato così positivo come in altre aree; sempre tra le donne, la Comunità montana Valdigne - Mont Blanc è l'unica in cui la mortalità ha subito un lieve incremento tra gli anni '80 e gli anni '90.

Ne' tra gli uomini, ne' tra le donne si osservano differenze sociali rilevanti.

Un quarto della mortalità tumorale maschile è dovuta al tumore polmonare che, tra i due periodi, ha subito una riduzione del 5%. La distribuzione geografica è molto simile a quella della mortalità per tumore in genere, con il Distretto 2 a maggior rischio soprattutto a causa degli eccessi registrati nella Comunità montana Grand Combin (con un incremento della mortalità di quasi il 30% tra i due periodi) e Mont Emilius. Si rileva ancora, per questa sede tumorale, la presenza di una protezione per i residenti nei comuni più ricchi (-11%).

Nel caso delle donne la sede tumorale più importante è rappresentata dalla mammella: il 20% della mortalità oncologica è dovuta a questa causa. Tra gli anni '80 e gli anni '90 la mortalità si è ridotta di circa il 12%, soprattutto nelle fasce di età più giovani (nella classe di età 15-64 anni la riduzione è stata del 25%). Nessun distretto o comunità montana presenta eccessi statisticamente significativi, ma nella Comunità montana Grand Combin la mortalità è del 42% superiore alla media della

regione; va invece segnalata la protezione della Comunità montana Mont Rose dove il rischio di morte si è dimezzato. Non si nota invece un chiaro trend per l'indice di deprivazione, ma i comuni più ricchi sembrano presentare un rischio leggermente superiore.

### **Malattie dell'apparato respiratorio**

Le malattie dell'apparato respiratorio rappresentano la terza causa di morte tra gli uomini e la quarta tra le donne, con un rapporto, al netto delle differenze per età tra i due sessi, di 3 a 1. Tra gli anni '80 e gli anni '90 la mortalità si è ridotta del 36,5% tra gli uomini (soprattutto nelle fasce di età più giovani) e del 24% tra le donne (coinvolgendo in misura analoga tutte le età), ma con un andamento differente nei due sessi. Il caso più evidente è rappresentato dal Distretto 1 dove la mortalità si è dimezzata negli uomini ed è rimasta invariata tra le donne; questo effetto è quasi del tutto ascrivibile alla Comunità montana Valdigne – Mont Blanc dove, tra gli uomini, la mortalità si è ridotta così fortemente da farne la Comunità montana più protetta di tutta la regione, mentre, tra le donne, la mortalità è raddoppiata, facendone l'area a rischio più elevato.

### **Cause accidentali**

Le cause accidentali rappresentano il quarto grande gruppo di cause di morte in Valle d'Aosta. Come nel resto d'Italia, gli uomini presentano un rischio di morte triplo rispetto a quello delle donne, particolarmente elevato nelle fasce di età più giovani: il rischio è doppio sino ai 14 anni ed è 4,5 volte superiore tra i 15 e i 64 anni, questo a causa della sovramortalità maschile per incidenti della strada e per infortuni sul lavoro. In entrambi i sessi la mortalità si è ridotta del 20% tra gli anni '80 e gli anni '90 ma, va osservato, la riduzione non ha coinvolto le età anziane (al di sopra cioè dei 75 anni) dove, al contrario, la mortalità per questo gruppo di cause ha fatto registrare un incremento. Anche in questo caso si registrano differenze geografiche di un certo rilievo. In entrambi i sessi la Città di Aosta appare come l'area a minor rischio (-20%) e la Comunità montana Evançon come l'area a maggior rischio (+30%).

### **Eventi sentinella**

La Tabella n. 3 in appendice (pag. 35) riporta la distribuzione dei decessi osservati nei distretti e comunità montane della Valle d'Aosta per alcune cause che possono venire considerate come "eventi sentinella". Si tratta di una selezione di cause numericamente poco rilevanti, ma riconducibili a determinanti noti che, grazie alle tecnologie preventive o cliniche attualmente disponibili, avrebbero potuto essere evitate. Sono stati riportati i decessi per tetano, epatite virale, tumori maligni delle cavità nasali, della pleura e del collo dell'utero, linfoma di Hodgkin, AIDS, overdose, appendicite, ernia addominale, colecisti e colelitiasi e avvelenamenti accidentali.

## **Consultazione e diffusione**

Come precedentemente accennato, vincoli editoriali e statistici hanno imposto una selezione delle cause di morte e degli indicatori da presentare nelle tabelle stampate dell'atlante. Sono quindi state pubblicate quelle cause che, o per numerosità, o per importanza in termini di sanità pubblica, potevano essere di maggiore interesse generale. Al momento, le tabelle relative a tutte le cause sono disponibili su supporto magnetico e possono essere richieste all'Osservatorio regionale epidemiologico e per le politiche sociali. Inoltre, le tabelle saranno presto disponibili sul sito Internet della regione all'indirizzo: [www.regione.vda.it/sanita/oreps/pubblicazioni](http://www.regione.vda.it/sanita/oreps/pubblicazioni).

## Bibliografia

1. Zanetti R et al. (a cura di). Cause di morte in Valle d'Aosta. I dati del registro regionale delle cause di morte, Regione Autonoma Valle d'Aosta, 1991.
2. ISTAT. Ricostruzione della popolazione residente per età e sesso nei comuni italiani – anni 1982-1991. Roma, ISTAT, 2000.
3. ISTAT. Classificazioni delle malattie, traumatismi e cause di morte, IX revisione. Roma, ISTAT, 1984.
4. ISTAT. L'evoluzione della mortalità. Indicatori socio sanitari nelle regioni italiane. URL: <http://www.Istat.it/Primpag/sanita/cap14.html>.
5. Statistiques. Comité National de Defense Contre l'Alcolisme, Paris, 1984.
6. IARC Cancer Disc - October 1994. International Agency for Research on Cancer, (IARC Monographs, vol. 1-55) [CD Rom], Lyon, 1995.
7. Rutstein D et al. Measuring the quality of medical care. *N Engl J Med* 1976; 294:582-588.
8. Cadum E, Costa G, Biggeri A, Martuzzi M. Deprivation and mortality: a deprivation index suitable for geographical analysis of inequalities. *Epidemiol Prev* 1999; 23:175-87.
9. WHO. The World Health Report 2003: shaping the future. Ginevra, WHO, 2003.
10. Costa G, Cadum E, Dalmaso M, Gnani R., Rocca N, Bardelli D, Fubini L. La mortalità in Piemonte negli anni 1980-91. Torino, Regione Piemonte-Osservatorio Epidemiologico, 1997.
11. Regione Toscana, Area Extradipartimentale Statistica. Morti per causa anno 1998. Firenze, Edizioni Regioni Toscana, 2001.
12. ISTAT. Database "Health for All". URL: <http://www.istat.it/Banche-dat/index.htm>.
13. Waterhouse J, Muir C, Correa P & Powell J. (eds). Cancer Incidence in Five Continents, Vol III (Scientific Publications, n. 15). Lyon, International Agency for Research on Cancer, 1976.
14. Breslow NE, Day NE. Statistical methods in cancer research Vol. II - the design and analysis of cohort studies. Lyon, International Agency for Research on Cancer, 1987.
15. Besag J, York J, Mollié A. Bayesian image restoration, with two applications. In *Spatial Statistics. Annals of the Institute of Statistical Mathematics*, 43, 1—59, 1991.
16. Lawson AB, Browne WJ, Vidal Rodeiro CL. Disease Mapping with WinBUGS and MLwiN, Chichester (England), WILEY, 2003.
17. Mollié A. Bayesian mapping of Hodgkin's disease in France. In: Elliot P, Wakefield J, Best N, Briggs D. *Spatial Epidemiology Methods and Applications*. Oxford, Oxford University Press, 2001, 267-285.
18. Bernardinelli L, Clayton D, Pascutto C, Montomoli C, Ghislandi M, Songini M. Bayesian analysis of space-time variation in disease risk. *Stat Med*. 1995; 14:2433-43.



**Appendice 1 ELENCO DELLE CAUSE DI MORTE E ICD 9**

CAUSE DI MORTE	CODICE ICD9
Tutte le diagnosi	000-999
Malattie infettive	001-139
Malattie infettive intestinali	001-009
Tubercolosi	010-018,137
Tubercolosi dell'apparato respiratorio	011 -012
Tetano	037
Setticemia	038
Epatite virale	070
Tumori maligni	140-208
Tumori di labbra, bocca, faringe	140-149
Tumori delle vie aereo-digestive superiori	140-149,150,160,161
Tumore dell'esofago	150
Tumore dello stomaco	151
Tumore dell'intestino tenue e del duodeno	152
Tumore del colon	153
Tumore del retto e giunzione retto-sigma	154
Tumore del colon-retto e giunzione retto-sigma	153-154
Tumore del fegato e dei dotti biliari	155-156
Tumore del pancreas	157
Altri tumori dell'apparato digerente	158-159
Tumori maligni delle cavità nasali, dell'orecchio medio e dei seni accessori	160
Tumori maligni della laringe	161
Tumore del polmone	162
Tumori maligni della pleura	163
Altri sedi intratoraciche	164-165
Tumori maligni delle ossa e della cartilagine articolare	170
Tumori maligni del connettivo e di altri tessuti molli	171
Melanoma maligno della pelle	172
Altri tumori maligni della pelle	173
Tumore della mammella	174
Tumori maligni dell'utero	179-180,182
Tumori maligni del collo dell'utero	180
Tumori maligni del corpo dell'utero	182
Tumori maligni dell'utero - sede non specificata	179
Tumore dell'ovaio	183
Tumore della prostata	185
Tumore del testicolo	186
Tumore della vescica	188
Tumore del rene	189
Tumore del sistema nervoso centrale	191-192,2250 -2252,2375-2379,2396
Tumore dell'encefalo	191
Tumore della tiroide	193
Tumori maligni delle altre ghiandole endocrine e strutture connesse	194
Tumori maligni di altre e mal definite sedi e senza indicazione della sede	195,199
Linfoma non Hodgkin	200,202
Linfoma Hodgkin	201
Mielomi	203
Leucemie specificate e non	204-208
Leucemie specificate	204-207
Tumori benigni, in situ, incerti e di natura non specificata	210-239

CAUSE DI MORTE	CODICE ICD9
Malattie endocrine, della nutrizione, metabolismo e disturbi immunitari	240-279
Diabete mellito	250
AIDS	2791
Malattie del sangue e degli organi emopoietici	280-289
Disturbi psichici	290-319
Overdose	304
Malattie del sistema nervoso e degli organi di senso	320-389
Malattia di Alzheimer	3310
Morbo di Parkinson	3320 -3321
Sclerosi laterale amiotrofica	3352
Sclerosi multipla	340
Malattie dell'apparato circolatorio	390-459
Malattie reumatiche croniche	393-398
Ipertensione arteriosa	401-405
Malattie ischemiche del cuore	410-414
Infarto miocardico acuto	410
Malattia cardiopolmonare cronica	416
Insufficienza cardiaca	428
Malattie cerebrovascolari	430-438
Emorragia subaracnoidea	430
Emorragia cerebrale	431
Occlusione e stenosi delle arterie precerebrali	433
Occlusione delle arterie cerebrali	434
Ischemia cerebrale transitoria	435
Disturbi circolatori cerebrali acuti maldefiniti	436
Malattie dell'apparato respiratorio	460-519
Bronchite, enfisema, asma	490-496
Asma	493
Pneumoconiosi	500-508
Silicosi e antracosilicosi	500,502
Asbestosi	501
Malattie dell'apparato digerente	520-579
Ulcera gastrica e duodenale	531-534
Appendicite	540-543
Ernia addominale	550-553
Cirrosi epatica	571
Colecistite e coleditiasi	5740 -5745,5750-5751,5761
Malattie dell'apparato genito-urinario	580-629
Insufficienza renale cronica	585-586
Complicazioni della gravidanza, del parto e del puerperio	630-676
Malattie della pelle e del sottocutaneo	680-709
Malattie del sistema osteomuscolare e del connettivo	710-739
Malformazioni congenite e cause perinatali	740-779
Malformazioni congenite cardiovascolari	746-747
Sintomi, segni e stati morbosi mal definiti	780-799
Cause accidentali	800-999
Accidenti da trasporto	E800-E848
Avvelenamenti accidentali	E850-E869
Cadute ed altri infortuni	E880-E928
Suicidi	E950-E959
Omicidi	E960-E978

CAUSE DI MORTE	CODICE ICD9
Malattie alcool correlate con rischio attribuibile >50%	140-150, 161, 291, 303, 3050, 571, E960-E969
Malattie alcool correlate (tutte)	011-012, 140-150, 161, 291, 303, 305, 571, 780-799, E800-E807, E810-E819, E820-E848, E880-E888, E890-E899, E910-E929, E950-E959, E960-E969
Malattie fumo correlate	140-150, 161, 162, 188-189, 3051, 410-414, 416, 490-496
Malattie prevenibili	001, 002, 003, 0051, 0114, 013, 032, 033, 037, 045, 050, 055, 056, 060, 073, 090, 093, 094, 102, 124, 126, 127, 140, 1411, 1412, 1413, 144, 1450, 161, 162, 163, 205, 188, 193, 260-269, 2782, 2784, 2811, 2812, 2813, 284, 500-508, 390, 391, 392, 416, 491, 4950-4957, 692, 7301, 773, 630-676, 760-779, 0049, 005, 070, 084, 1840 e età < 25 anni, 2860, E8500-E8589, E8700-E8799, E9300-E9499
Malattie trattabili	001, 002, 010-018, 020, 021, 022, 026, 032, 034, 004, 073, 080,0810, 0820, 084, 090, 091, 093, 094, 098, 102, 126, 140, 1411, 1412, 1413, 144, 1450, 153, 154, 161, 173, 180, 1890, 190, 201 e età <25 anni, 2040, 242, 243, 244, 2500, 260-269, 280, 2810, 2811, 2812, 2813, 317-319, 3200, 381-383, 3451, 401-405, 460-466, 480-487, 490 e età <50 anni, 493 e età <50 anni, 531 e età <50 anni, 532 e età <50 anni, 540-543, 550-553 e età <65 anni, 574 e età <65 anni, 598, 680-686, 711, 7300, 7301, 773, 737, 745-747,

## Appendice 2 ALGORITMI DI CALCOLO DEGLI INDICATORI

### Tasso grezzo per 100.000

$$Tg = \frac{n}{p} * 100.000$$

n = eventi osservati nella popolazione in osservazione in tutto il periodo  
p = popolazione residente in osservazione

### Rischio cumulativo 0-74 anni x 100

$$Rcum = [1 - \exp(-\sum_i (T_i * a_i))] * 100$$

$a_i$  = ampiezza della  $i$  esima classe di età nella popolazione in osservazione

$T_i = n_i / p_i$  = tasso di mortalità nella popolazione in osservazione nella  $i$  esima classe di età

Sono state utilizzate le seguenti classi di età: < 1, 1-4, 5-9, .....70-74.

### Tasso standardizzato degli anni di vita potenziale persi a 75 anni x 1.000

$$Tst \text{ anni di vita potenziali persi} = \frac{\sum_i (TYPLL_i * pse_i)}{\sum_i pse_i} * 1000$$

$TYPLL_i = (n_i * (75 - mc_i) / p_i)$  = tasso di anni di vita potenziale persi età specifico

$mc_i$  = eventi osservati in tutto il periodo nella popolazione in osservazione nella classe  $i$  esima di età

$mc_i$  = punto intermedio della classe di età  $i$  esima nella popolazione in osservazione

$p_i$  = popolazione residente nella  $i$  esima classe di età

$pse_i$  = popolazione standard europea nella  $i$  esima classe di età

Il tasso standardizzato per età è stato calcolato con metodo diretto, utilizzando come standard la popolazione europea (13), suddivisa nelle seguenti classi di età: < 1, 1-4, 5-9, ... 70-74, con punto intermedio rispettivamente di 0, 3, 7,5 ... 72,5. Si è ritenuto, per la sola classe di età <1 anno, di non utilizzare il punto intermedio, in quanto la maggioranza delle morti infantili si verifica entro la prima settimana; considerare il punto centrale a 6 mesi avrebbe come conseguenza la perdita del pesante contributo di anni di vita persi legata alla mortalità neonatale.

### Tasso standardizzato x 100.000

$$Tst = \frac{\sum_i T_i * pse_i}{\sum_i pse_i} * 100.000$$

$T_i = n_i / p_i$  = tasso di mortalità nella popolazione in osservazione nella  $i$  esima classe di età

$n_i$  = eventi osservati in tutto il periodo nella popolazione in osservazione nella classe  $i$  esima di età.

$p_i$  = popolazione residente nella  $i$  esima classe di età

$pse_i$  = popolazione standard europea nella  $i$  esima classe di età

Il tasso standardizzato per età è stato calcolato con metodo diretto, utilizzando come standard la popolazione europea (13), suddivisa in 19 classi di età (0, 1-4, 5-9 ..., 80-84, 85 e oltre).

### SMR

$$SMR = \frac{n}{\sum_i Tr_i * p_i} * 100$$

$n$  = eventi osservati nella popolazione in osservazione in tutto il periodo  
 $Tr_i$  = tasso di mortalità nella popolazione standard regionale nella  $i$  esima classe di età  
 $p_i$  = popolazione in osservazione nella  $i$  esima classe di età.

La mortalità standard è quella regionale, rappresentata dal numero regionale dei morti diviso per la somma della popolazione residente in Valle d'Aosta.

Gli intervalli di confidenza al 95% del SMR sono stati stimati con il metodo di Byar (14)

### Speranza di vita

La speranza di vita è stata calcolata con il metodo delle tavole di sopravvivenza a 0, 35 e 65 anni.

La probabilità di morte nell'intervallo di classe di età  $i$  è

$$q_i = \frac{2 * T_i * a_i}{2 + T_i * a_i}$$

$T_i$  e  $a_i$  sono termini noti dal tasso standardizzato e dal rischio cumulativo, assumendo una distribuzione uniforme delle morti all'interno di ciascun intervallo.

Sono state utilizzate 19 classi di età quinquennali (0-4, 5-9 ..., 80-84, 85 e oltre). Per la classe di età superiore (85 e oltre) si assume  $q_i = 1$ .

Partendo da un numero fittizio di soggetti  $i$  sottoposti all'esperienza di mortalità della popolazione in studio, interpretata da  $T_i$ , i soggetti morti in ciascun intervallo di classe di età è dato quindi da:

$$m_i = v_i * q_i$$

$v_i$  = numero di soggetti sopravvissuti all'inizio del periodo di classe di età  $i$  esimo. mentre gli anni vissuti dagli individui  $v_i$  sono mediamente

$$L_i = \left( v_i - \left( \frac{m_i}{2} \right) \right) * a_i$$

La speranza di vita all'inizio del periodo è definita come il numero di anni che restano da vivere ai sopravvissuti all'età  $i$ , calcolata rapportando il numero cumulativo di anni 'ancora da vivere' all'inizio del periodo, secondo l'esperienza di mortalità della popolazione in studio, interpretata da  $T_i$  per i sopracitati sopravvissuti:

$$e_i = \frac{\sum_{k=i}^c L_k}{v_i}$$

### Appendice 3 TABELLE CITATE NEL TESTO

Tabella n. 1 in appendice. Speranza di vita 0, 35 e 65 anni in Valle d'Aosta negli anni 1980-2003 per distretto e comunità montana

UOMINI	nascita		35 anni		65 anni	
	1980-1991	1992-2003	1980-1991	1992-2003	1980-1991	1992-2003
<b>Ripartizione territoriale</b>						
Distretto 1	69,4	74,1	37,6	40,9	13,3	14,9
Valdigne - Mont Blanc	69,4	73,2	37,7	40,5	13,6	14,6
Grand Paradis	69,3	74,7	37,6	41,2	13,0	15,0
Distretto 2	70,8	73,9	38,1	40,5	13,9	14,8
Grand Combin	65,8	70,7	34,1	37,8	11,3	13,3
Mont Emilius	69,7	74,2	37,2	40,8	13,7	15,1
Città di Aosta	71,9	74,3	39,0	40,7	14,3	14,9
Distretto 3 Monte Cervino	69,7	73,1	37,3	39,5	13,4	14,6
Distretto 4	68,8	71,9	36,2	38,9	12,7	14,2
Evançon	68,2	71,2	35,9	38,4	12,9	14,0
Mont Rose	69,8	72,7	36,9	39,6	12,6	14,3
Walser-Alta valle del Lys	67,9	71,9	35,2	38,1	11,8	14,3

#### Indice di deprivazione comunale

molto ricco, ricco	69,9	73,7	37,7	40,7	13,4	15,0
medio	68,9	73,2	36,8	39,8	13,1	14,5
deprivato, molto deprivato	68,5	72,2	35,8	38,9	12,7	14,1

#### Totale regionale

	70,0	73,4	37,5	40,1	13,5	14,7
--	------	------	------	------	------	------

DONNE	nascita		35 anni		65 anni	
	1980-1991	1992-2003	1980-1991	1992-2003	1980-1991	1992-2003
<b>Ripartizione territoriale</b>						
Distretto 1	77,2	80,6	43,8	46,4	16,7	18,3
Valdigne - Mont Blanc	78,2	80,2	44,1	45,9	16,9	18,1
Grand Paradis	76,6	80,8	43,6	46,7	16,6	18,5
Distretto 2	78,2	80,3	44,5	46,0	17,0	18,3
Grand Combin	75,7	79,6	43,0	44,8	16,0	17,2
Mont Emilius	77,5	80,1	44,0	46,0	16,7	18,4
Città di Aosta	78,6	80,5	44,9	46,1	17,2	18,5
Distretto 3 Monte Cervino	76,5	79,2	43,1	45,8	16,1	17,9
Distretto 4	76,8	79,4	43,0	45,6	16,5	17,9
Evançon	77,6	78,7	43,2	45,4	16,8	17,7
Mont Rose	76,5	80,2	43,0	46,0	16,5	18,3
Walser-Alta valle del Lys	73,6	78,9	42,3	44,9	15,3	17,5

#### Indice di deprivazione comunale

molto ricco, ricco	77,4	80,3	44,0	46,2	16,7	18,2
medio	77,2	79,5	43,5	45,7	16,4	18,0
deprivato, molto deprivato	75,9	79,6	42,5	45,5	16,3	17,9

#### Totale regionale

	77,5	80,0	43,9	46,0	16,7	18,2
--	------	------	------	------	------	------

Tabella n. 2 in appendice. Grandi gruppi di cause di morte in Valle d' Aosta nel periodo 1980-1991 in ordine decrescente del valore degli indicatori di mortalità

## UOMINI

Rango	Osservati media annuale		Tasso grezzo x 100.000		Tasso standardizzato x 100.000		Rischio 0-74 x 100		Tasso st. anni vita persi x 1000	
	(1980-1991)	(1992-2003)	(1980-1991)	(1992-2003)	(1980-1991)	(1992-2003)	(1980-1991)	(1992-2003)	(1980-1991)	(1992-2003)
1	Malattie apparato circolatorio 242.9	Malattie apparato circolatorio 241.7	Malattie apparato circolatorio 422.6	Malattie apparato circolatorio 410.7	Malattie apparato circolatorio 427.2	Malattie apparato circolatorio 222.0	Tumori maligni 21.1	Tumori maligni 19.9	Tumori maligni 29.4	Tumori maligni 24.0
2	Tumori maligni 178.1	Tumori maligni 213.9	Tumori maligni 318.1	Tumori maligni 363.5	Tumori maligni 299.5	Tumori maligni 288.1	Malattie apparato circolatorio 20.8	Malattie apparato circolatorio 14.7	Cause accidentali 29.2	Cause accidentali 21.1
3	Malattie apparato respiratorio 68.9	Malattie apparato respiratorio 59.8	Malattie apparato respiratorio 123.1	Malattie apparato respiratorio 101.5	Malattie apparato respiratorio 123.0	Cause accidentali 85.6	Cause accidentali 7.6	Cause accidentali 5.6	Malattie apparato circolatorio 25.2	Malattie apparato circolatorio 16.4
4	Cause accidentali 62.7	Cause accidentali 57.4	Cause accidentali 111.9	Cause accidentali 97.6	Cause accidentali 106.9	Malattie apparato respiratorio 78.2	Malattie apparato digerente 7.1	Malattie apparato digerente 4.1	Malattie apparato digerente 13.1	Malattie apparato digerente 6.4
5	Malattie apparato digerente 54.6	Malattie apparato digerente 40.7	Malattie apparato digerente 97.5	Malattie apparato digerente 69.1	Malattie apparato digerente 93.0	Malattie apparato digerente 56.6	Malattie apparato respiratorio 6.6	Malattie apparato respiratorio 2.8	Malformaz. congenite e cause perinatali 12.4	Malformaz. congenite e cause perinatali 4.8
6	Sintomi, segni e stati morbosi mal definiti 17.8	Mal. endocrine, della nutrizione, metabolismo e dist. immunitari 15.5	Sintomi, segni e stati morbosi mal definiti 31.7	Mal. endocrine, della nutrizione, metabolismo e dist. immunitari 26.3	Sintomi, segni e stati morbosi mal definiti 41.5	Mal. endocrine, della nutrizione, metabolismo e dist. immunitari 21.2	Mal. endocrine, della nutrizione, metabolismo e dist. immunitari 1.1	Mal. endocrine, della nutrizione, metabolismo e dist. immunitari 1.2	Malattie apparato respiratorio 6.1	Sintomi, segni e stati morbosi mal definiti 2.5
7	Mal. endocrine, della nutrizione, metabolismo e dist. immunitari 9.1	Sintomi, segni e stati morbosi mal definiti 13.8	Mal. endocrine, della nutrizione, metabolismo e dist. immunitari 16.2	Sintomi, segni e stati morbosi mal definiti 23.4	Malformaz. congenite e cause perinatali 16.8	Sintomi, segni e stati morbosi mal definiti 19.9	Malformaz. congenite e cause perinatali 1.0	Malattie sistema nervoso e organi di senso 1.0	Disturbi psichici 1.7	Mal. endocrine, della nutrizione, metabolismo e dist. immunitari 2.5
8	Malattie apparato genito-urinario 7.6	Malattie sistema nervoso e organi di senso 11.8	Malattie apparato genito-urinario 13.5	Malattie sistema nervoso e organi di senso 20.1	Mal. endocrine, della nutrizione, metabolismo e dist. immunitari 15.5	Malattie sistema nervoso e organi di senso 15.8	Malattie infettive 1.0	Sintomi, segni e stati morbosi mal definiti 0.8	Malattie sistema nervoso e organi di senso 1.7	Malattie apparato respiratorio 2.0
9	Malattie sistema nervoso e organi di senso 7.5	Disturbi psichici 9.7	Malattie sistema nervoso e organi di senso 13.4	Disturbi psichici 16.4	Malattie apparato genito-urinario 14.9	Disturbi psichici 13.2	Malattie sistema nervoso e organi di senso 0.8	Disturbi psichici 0.6	Sintomi, segni e stati morbosi mal definiti 1.3	Disturbi psichici 1.8
10	Malattie infettive 6.9	Malattie apparato genito-urinario 7.4	Malattie infettive 12.4	Malattie apparato genito-urinario 12.6	Malattie sistema nervoso e organi di senso 13.2	Malattie apparato genito-urinario 10.0	Malattie apparato genito-urinario 0.6	Malformaz. congenite e cause perinatali 0.4	Mal. endocrine, della nutrizione, metabolismo e dist. immunitari 1.3	Malattie sistema nervoso e organi di senso 1.5

## DONNE

Rango	Osservati media annuale		Tasso grezzo x 100.000		Tasso standardizzato x 100.000		Rischio 0-74 x 100		Tasso st. anni vita persi x 1000	
	(1980-1991)	(1992-2003)	(1980-1991)	(1992-2003)	(1980-1991)	(1992-2003)	(1980-1991)	(1992-2003)	(1980-1991)	(1992-2003)
1	Malattie apparato circolatorio 262.8	Malattie apparato circolatorio 273.1	Malattie apparato circolatorio 460.9	Malattie apparato circolatorio 452.1	Malattie apparato circolatorio 290.2	Malattie apparato circolatorio 189.9	Tumori maligni 10.7	Tumori maligni 9.5	Tumori maligni 17.8	Tumori maligni 14.3
2	Tumori maligni 120.4	Tumori maligni 145.2	Tumori maligni 211.2	Tumori maligni 240.3	Tumori maligni 155.3	Tumori maligni 139.2	Malattie apparato circolatorio 10.7	Malattie apparato circolatorio 6.2	Malattie apparato circolatorio 9.3	Malattie apparato circolatorio 6.4
3	Sintomi, segni e stati morbosi mal definiti 30.6	Malattie apparato respiratorio 36.3	Sintomi, segni e stati morbosi mal definiti 53.6	Malattie apparato respiratorio 60.2	Malattie apparato digerente 36.0	Cause accidentali 28.2	Malattie apparato digerente 2.4	Malattie apparato digerente 1.5	Cause accidentali 7.7	Cause accidentali 5.0
4	Malattie apparato respiratorio 29.2	Malattie apparato digerente 31.2	Malattie apparato respiratorio 51.1	Malattie apparato digerente 51.6	Sintomi, segni e stati morbosi mal definiti 35.3	Malattie apparato digerente 26.5	Cause accidentali 2.1	Cause accidentali 1.4	Malformaz. congenite e cause perinatali 7.6	Malformaz. congenite e cause perinatali 4.8
5	Malattie apparato digerente 28.3	Cause accidentali 30.5	Malattie apparato digerente 49.5	Cause accidentali 50.5	Cause accidentali 34.5	Malattie apparato respiratorio 25.6	Malattie apparato respiratorio 1.3	Malattie apparato respiratorio 0.8	Malattie apparato digerente 3.9	Malattie apparato digerente 2.1
6	Cause accidentali 24.6	Mal. endocrine, della nutrizione, metabolismo e dist. immunitari 19.3	Cause accidentali 43.1	Mal. endocrine, della nutrizione, metabolismo e dist. immunitari 31.9	Malattie apparato respiratorio 33.7	Mal. endocrine, della nutrizione, metabolismo e dist. immunitari 14.8	Mal. endocrine, della nutrizione, metabolismo e dist. immunitari 1.2	Mal. endocrine, della nutrizione, metabolismo e dist. immunitari 0.7	Malattie sistema nervoso e organi di senso 2.2	Malattie apparato respiratorio 1.2
7	Mal. endocrine, della nutrizione, metabolismo e dist. immunitari 20	Sintomi, segni e stati morbosi mal definiti 18.8	Mal. endocrine, della nutrizione, metabolismo e dist. immunitari 35.1	Sintomi, segni e stati morbosi mal definiti 31.0	Mal. endocrine, della nutrizione, metabolismo e dist. immunitari 22.5	Sintomi, segni e stati morbosi mal definiti 12.8	Malattie sistema nervoso e organi di senso 0.9	Malattie sistema nervoso e organi di senso 0.5	Malattie apparato respiratorio 2.0	Sintomi, segni e stati morbosi mal definiti 1.0
8	Malattie sistema nervoso e organi di senso 9.8	Disturbi psichici 14.3	Malattie sistema nervoso e organi di senso 17.1	Disturbi psichici 23.7	Malattie sistema nervoso e organi di senso 12.5	Malattie sistema nervoso e organi di senso 10.1	Malformaz. congenite e cause perinatali 0.7	Malformaz. congenite e cause perinatali 0.4	Mal. endocrine, della nutrizione, metabolismo e dist. immunitari 1.3	Malattie sistema nervoso e organi di senso 0.8
9	Malattie apparato genito-urinario 6.1	Malattie sistema nervoso e organi di senso 12.3	Malattie apparato genito-urinario 10.7	Malattie sistema nervoso e organi di senso 20.3	Malformaz. congenite e cause perinatali 10.7	Disturbi psichici 9.7	Malattie apparato genito-urinario 0.4	Sintomi, segni e stati morbosi mal definiti 0.3	Sintomi, segni e stati morbosi mal definiti 0.6	Mal. endocrine, della nutrizione, metabolismo e dist. immunitari 0.4
10	Malformaz. congenite e cause perinatali 3.3	Malattie apparato genito-urinario 6.4	Malformaz. congenite e cause perinatali 5.8	Malattie apparato genito-urinario 10.6	Malattie apparato genito-urinario 7.1	Malformaz. congenite e cause perinatali 6.7	Sintomi, segni e stati morbosi mal definiti 0.3	Tumori benigni, in situ, incerti e di natura non specificata 0.2	Malattie apparato genito-urinario 0.4	Disturbi psichici 0.5



Tabella n. 3 in appendice. Morti osservate in valle d'Aosta nel periodo 1980-2003, secondo alcune cause di morte.

UOMINI	Tetano (037)		Epatite virale (070)		Tum. maligni cavita' nasali, orecchio m., seni accessori (160)		Tumori maligni pleura (163)		Linfoma Hodgkin (201)		AIDS (2791)		Overdose (304)		Appendicite (540-543)		Ernia addominale (550-553)		Colecistite e colelitiasi (574-5745,5750-5751,5761)		Avvelenamenti accidentali (850-869)	
	80-91	92-03	80-91	92-03	80-91	92-03	80-91	92-03	80-91	92-03	80-91	92-03	80-91	92-03	80-91	92-03	80-91	92-03	80-91	92-03	80-91	92-03
<b>Ripartizione territoriale</b>																						
Distretto 1	0	1	1	0	0	0	0	3	0	3	1	3	1	2	1	1	3	4	1	4	4	4
Valdigne - Mont Blanc	0	0	0	0	0	0	0	0	0	2	0	1	0	1	0	1	3	2	0	1	1	1
Grand Paradis	0	1	1	0	0	0	0	3	0	1	1	2	1	1	1	0	2	1	3	3	3	3
Distretto 2	0	0	0	4	3	1	0	5	2	1	1	14	8	11	0	0	2	2	6	3	10	5
Grand Combin	0	0	0	0	0	0	0	0	0	1	0	1	0	1	0	0	0	0	0	1	1	1
Mont Emilius	0	0	0	2	0	1	0	0	1	0	1	2	3	4	0	0	1	0	0	0	2	2
Città di Aosta	0	0	0	2	3	0	0	5	1	0	0	11	5	6	0	0	1	2	6	3	7	2
Distretto 3 Monte Cervino	0	0	1	1	0	1	1	3	0	0	0	7	1	3	1	0	1	0	2	1	3	2
Distretto 4	1	0	2	1	3	0	2	3	0	1	1	6	3	8	0	0	3	1	1	3	5	1
Evançon	1	0	1	1	0	0	1	2	0	0	1	5	1	6	0	0	2	0	1	1	3	0
Mont Rose	0	0	1	0	2	0	1	0	0	1	0	0	2	2	0	0	1	1	0	1	1	1
Walser-Alta valle del Lys	0	0	0	0	1	0	0	1	0	0	0	1	0	0	0	0	0	0	0	1	1	0
<b>Indice di deprivazione comunale</b>																						
molto ricco, ricco	0	1	0	0	1	1	0	3	1	1	1	3	3	5	2	0	2	3	1	4	4	4
medio	1	0	2	3	0	1	2	3	0	4	2	8	2	4	0	1	3	1	3	2	7	4
deprivato, molto deprivato	0	0	2	1	2	0	1	3	0	0	0	8	3	9	0	0	3	1	0	2	4	2
<b>Fascia di età</b>																						
0-14 anni	0	0	0	0	0	0	0	0	0	0	0	0	0	0	0	0	0	0	0	0	0	0
15-64 anni	0	0	2	2	4	1	2	3	2	5	3	30	13	23	0	0	1	0	4	2	17	10
65-74 anni	0	0	1	4	1	0	1	3	0	0	0	0	0	0	1	0	2	3	2	1	4	1
75 anni e più	1	1	1	0	1	1	0	8	0	0	0	0	0	1	1	1	6	4	4	8	1	1
<b>Totale regionale</b>	1	1	4	6	6	2	3	14	2	5	3	30	13	24	2	1	9	7	10	11	22	12

DONNE	Tetano (037)		Epatite virale (070)		Tum. maligni cavità' nasali, orecchio m., seni accessori (160)		Tumori maligni pleura (163)		Tumori maligni collo utero (180)		Linfoma Hodgkin (201)		AIDS (2791)		Overdose (304)		Appendicite (540-543)		Ernia addominale (550-553)		Colecistite e colelitiasi (574-5745,5750-5751,5761)		Avvelenamenti accidentali (850-869)	
	80-91	92-03	80-91	92-03	80-91	92-03	80-91	92-03	80-91	92-03	80-91	92-03	80-91	92-03	80-91	92-03	80-91	92-03	80-91	92-03	80-91	92-03	80-91	92-03
<b>Ripartizione territoriale</b>																								
Distretto 1	0	0	0	0	0	4	2	3	1	5	2	2	0	2	0	0	0	0	9	6	2	3	3	0
Valdigne - Mont Blanc	0	0	0	0	0	1	0	1	1	2	1	2	0	1	0	0	0	0	1	3	1	2	1	0
Grand Paradis	0	0	0	0	0	3	2	2	0	3	1	0	0	1	0	0	0	0	8	3	1	1	2	0
Distretto 2	0	0	1	3	1	2	4	4	13	12	4	0	1	1	1	3	2	1	6	4	15	15	4	2
Grand Combin	0	0	0	0	0	0	0	1	0	1	1	0	0	0	0	0	0	1	1	3	0	0	0	
Mont Emilius	0	0	0	0	0	1	0	0	0	2	0	0	0	0	0	1	0	0	4	2	2	4	1	1
Città di Aosta	0	0	1	3	1	1	4	3	13	9	3	0	1	1	1	2	2	1	1	1	10	11	3	1
Distretto 3 Monte Cervino	0	0	0	0	0	1	0	3	4	3	0	0	0	0	1	0	3	0	0	1	4	2	1	0
Distretto 4	0	0	0	1	0	1	1	2	4	4	2	1	0	1	1	0	0	0	2	2	6	9	1	0
Evançon	0	0	0	1	0	0	1	1	4	2	0	1	0	0	1	0	0	0	0	1	4	4	1	0
Mont Rose	0	0	0	0	0	1	0	1	0	2	2	0	0	0	0	0	0	0	2	1	1	5	0	0
Walser-Alta valle del Lys	0	0	0	0	0	0	0	0	0	0	0	0	0	1	0	0	0	0	0	0	1	0	0	0
<b>Indice di deprivazione comunale</b>																								
molto ricco, ricco	0	0	0	0	0	4	1	3	0	5	2	1	0	3	0	0	0	0	8	5	4	7	3	1
medio	0	0	0	0	0	2	1	5	3	5	1	2	0	0	2	1	1	0	3	5	2	8	3	0
deprivato, molto deprivato	0	0	0	1	0	1	1	1	6	5	2	0	0	0	0	0	2	0	5	2	11	3	0	0
<b>Fascia di età</b>																								
0-14 anni	0	0	0	0	0	0	0	0	0	0	0	0	0	0	0	0	0	0	0	0	0	0	1	0
15-64 anni	0	0	0	0	0	2	4	4	10	12	5	1	1	4	3	3	1	0	2	0	4	1	6	2
65-74 anni	0	0	0	0	0	0	1	2	7	7	2	0	0	0	0	0	1	0	4	1	3	2	0	0
75 anni e più	0	0	1	4	1	6	2	6	5	5	1	2	0	0	0	0	3	1	11	12	20	26	2	0
<b>Totale regionale</b>	0	0	1	4	1	8	7	12	22	24	8	3	1	4	3	3	5	1	17	13	27	29	9	2

**Le comunità montane e i distretti della Valle d'Aosta**

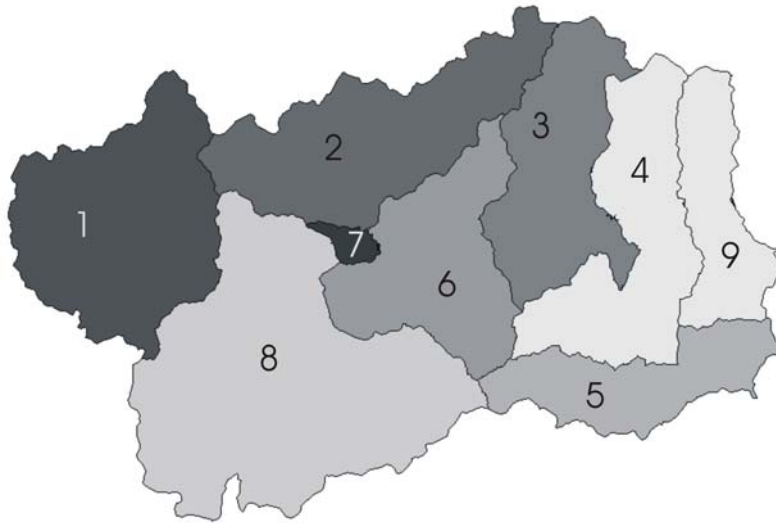

1	Valdigne-Mont Blanc	6	Mont Emilius
2	Grand Combin	7	Città di Aosta
3	Monte Cervino	8	Grand Paradis
4	Evançon	9	Walser-Alta Valle del Lys
5	Monte Rosa		

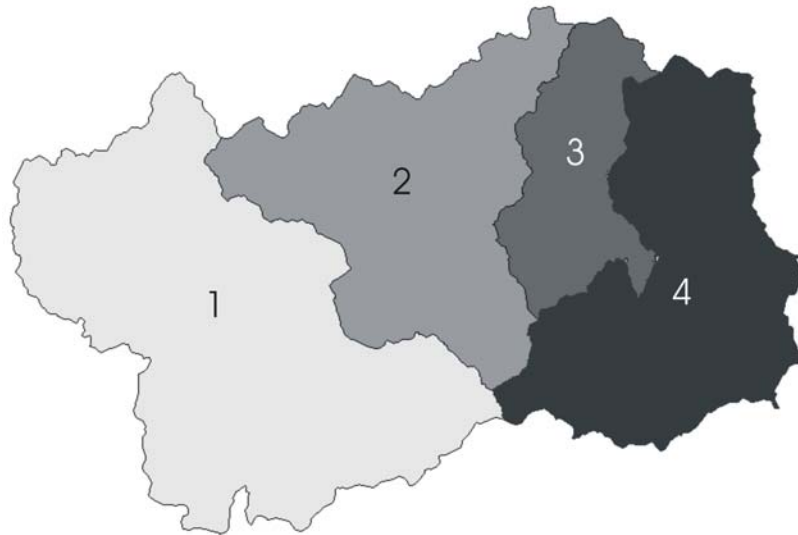

Distretto 1	Valdigne-Mont Blanc Grand Paradis	Distretto 3	Monte Cervino
Distretto 2	Grand Combin Mont Emilius Città di Aosta	Distretto 4	Evançon Monte Rosa Walser-Alta Valle del Lys

## I comuni della Valle d'Aosta

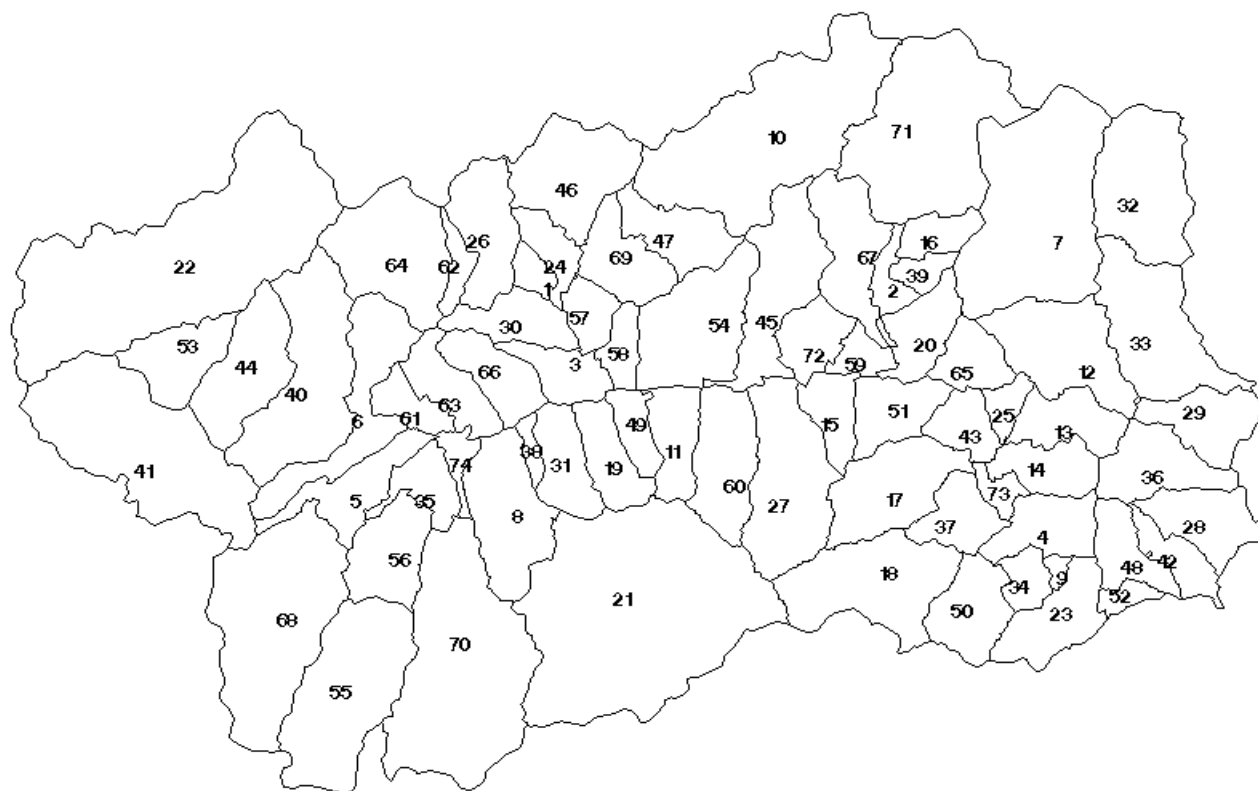

1	Allein	26	Etroubles	51	Pontey
2	Antey -Saint- André	27	Fenis	52	Pont-Saint-Martin
3	Aosta	28	Fontainemore	53	Pré-Saint-Didier
4	Arnad	29	Gaby	54	Quart
5	Arvier	30	Gignod	55	Rhêmes-Notre-Dame
6	Avisè	31	Gressan	56	Rhêmes-Saint-Georges
7	Ayas	32	Gressoney-La-Trinité	57	Roisan
8	Aymavilles	33	Gressoney-Saint-Jean	58	Saint-Christophe
9	Bard	34	Hône	59	Saint-Denis
10	Bionaz	35	Introd	60	Saint-Marcel
11	Brissogne	36	Issime	61	Saint-Nicolas
12	Brusson	37	Issogne	62	Saint-Oyen
13	Challand -Saint- Anselme	38	Jovençon	63	Saint-Pierre
14	Challand -Saint- Victor	39	La Magdeleine	64	Saint-Rhemy-En-Bosses
15	Chambave	40	La Salle	65	Saint-Vincent
16	Chamois	41	La Thuile	66	Sarre
17	Champdepraz	42	Lillianes	67	Torgnon
18	Champorcher	43	Montjovet	68	Valgrisenche
19	Charvensod	44	Morgex	69	Valpelline
20	Châtillon	45	Nus	70	Valsavarenche
21	Cogne	46	Ollomont	71	Valtournenche
22	Courmayeur	47	Oyace	72	Verrayes
23	Donnas	48	Perloz	73	Verrès
24	Doues	49	Pollein	74	Villeneuve
25	Emarèse	50	Pontboset		

# Indicatori di mortalità per alcune cause, distretto e comunità montana

Tutte le diagnosi (000-999)

UOMINI	Numero medio annuale		Tasso grezzo x 100.000		Tasso st. x 100.000		Tasso st. anni di vita persi x 1000		Rischio 0-74 anni x 100		SMR	
	1980-1991	1992-2003	1980-1991	1992-2003	1980-1991	1992-2003	1980-1991	1992-2003	1980-1991	1992-2003	1980-1991	1992-2003

Ripartizione territoriale

Distretto 1	110,7	112,4	1179	1026	1238	905	132	78	53	41	104	96
Valdigne - Mont Blanc	40,7	42,0	1086	991	1221	963	134	90	53	42	102	101
Grand Paradis	70,0	70,4	1241	1049	1248	874	132	70	54	41	105	94
Distretto 2	315,2	329,8	1118	1158	1113	905	116	80	51	42	93	96
Grand Combin	34,6	33,3	1806	1343	1626	1215	177	111	67	50	135	128
Mont Emilius	84,3	90,3	1114	964	1198	886	130	78	54	41	101	94
Città di Aosta	196,3	206,3	1049	1239	1027	878	104	76	47	41	86	94
Distretto 3 Monte Cervino	95,8	96,9	1233	1180	1210	944	130	90	52	44	102	100
Distretto 4	149,0	150,4	1401	1343	1331	1058	136	103	58	47	112	112
Evançon	72,8	76,0	1389	1389	1349	1089	149	111	59	49	113	115
Mont Rose	62,0	61,3	1368	1293	1268	1042	120	93	56	45	108	110
Walser-Alta valle del Lys	14,3	13,2	1645	1330	1554	1011	142	102	63	44	130	106

Indice di deprivazione comunale

molto ricco, ricco	148,0	160,1	1127	1022	1206	917	126	84	53	42	101	97
medio	187,3	182,2	1343	1169	1274	962	139	87	56	44	107	103
deprivato, molto deprivato	139,0	141,0	1365	1288	1355	1041	140	98	58	47	115	111

Fascia di età

0-14 anni	8,3	4,2	89	53								
15-64 anni	232,3	184,0	582	435								
65-74 anni	173,8	173,6	4028	3156								
75 anni e più	256,2	327,8	10833	10233								

Totale regionale

	670,6	689,5	1198	1172	1190	939	124	85	53	43	100	100
--	-------	-------	------	------	------	-----	-----	----	----	----	-----	-----

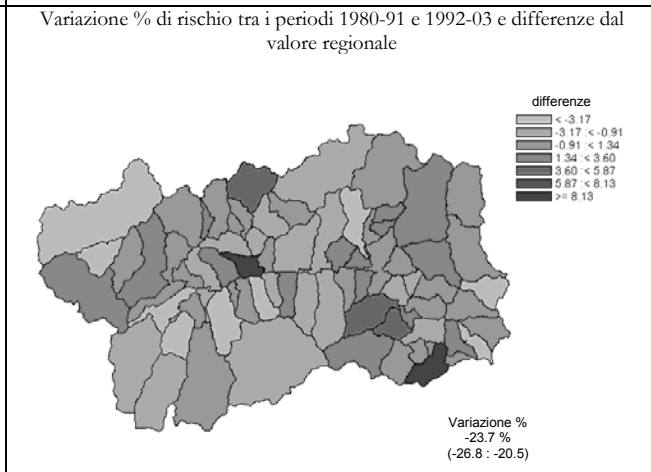
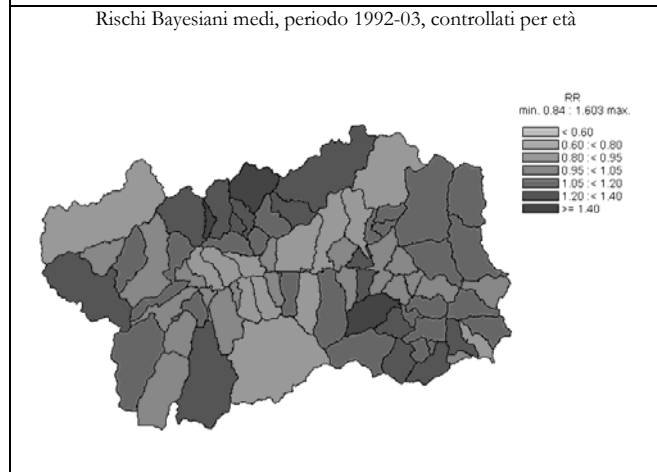
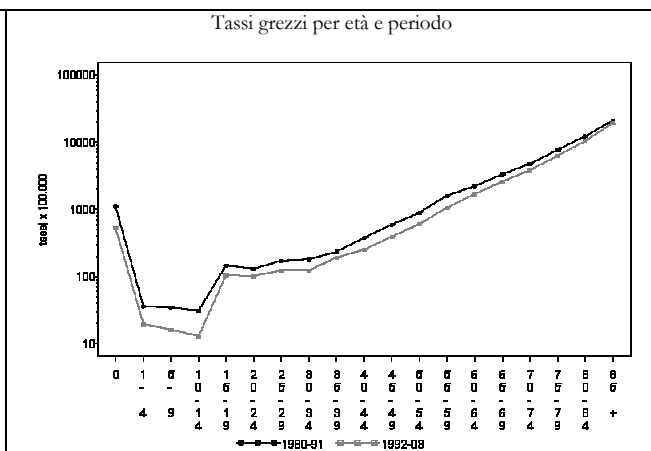
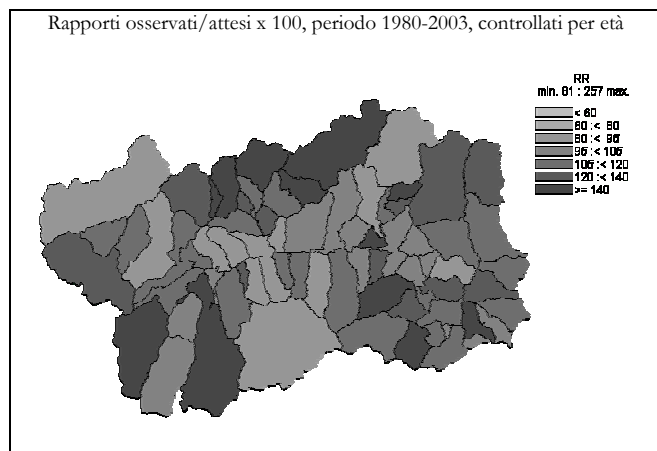

Tutte le diagnosi (000-999)

DONNE

Numero medio annuale		Tasso grezzo x 100.000		Tasso st. x 100.000		Tasso st. anni di vita persi x 1000		Rischio 0-74 anni x 100		SMR	
1980-1991	1992-2003	1980-1991	1992-2003	1980-1991	1992-2003	1980-1991	1992-2003	1980-1991	1992-2003	1980-1991	1992-2003

Ripartizione territoriale

Distretto 1	86,7	98,3	942	902	687	482	57	32	28	18	106	105
Valdigne - Mont Blanc	30,6	35,4	848	859	698	510	45	33	26	21	107	109
Grand Paradis	56,1	62,9	1002	929	689	466	65	31	29	17	105	102
Distretto 2	250,9	291,4	861	978	600	461	50	36	26	20	92	96
Grand Combin	22,3	29,9	1267	1282	737	554	74	32	32	22	112	119
Mont Emilius	61,8	71,8	841	782	644	474	54	40	28	21	99	98
Città di Aosta	166,8	189,8	832	1038	572	445	46	34	25	20	88	92
Distretto 3 Monte Cervino	82,3	83,3	1053	1015	709	515	63	46	30	22	109	107
Distretto 4	125,7	129,3	1157	1126	710	505	59	44	30	23	109	103
Evançon	55,8	62,5	1059	1133	665	529	50	51	29	24	102	107
Mont Rose	56,8	56,2	1194	1123	718	471	63	37	31	21	109	98
Walsler-Alta valle del Lys	13,0	10,7	1561	1103	955	540	94	42	36	25	146	112

Indice di deprivazione comunale

molto ricco, ricco	112,2	136,1	876	884	661	486	55	34	28	20	102	104
medio	151,4	159,5	1080	1017	687	501	55	44	28	21	107	104
deprivato, molto deprivato	115,2	117,1	1131	1061	738	509	70	40	33	22	111	105

Fascia di età

0-14 anni	5,8	3,7	65	50								
15-64 anni	89,9	70,6	234	176								
65-74 anni	103,3	91,4	1906	1328								
75 anni e più	346,5	436,8	8173	7204								

Totale regionale

	545,5	602,4	957	997	651	479	54	38	28	21	100	100
--	-------	-------	-----	-----	-----	-----	----	----	----	----	-----	-----

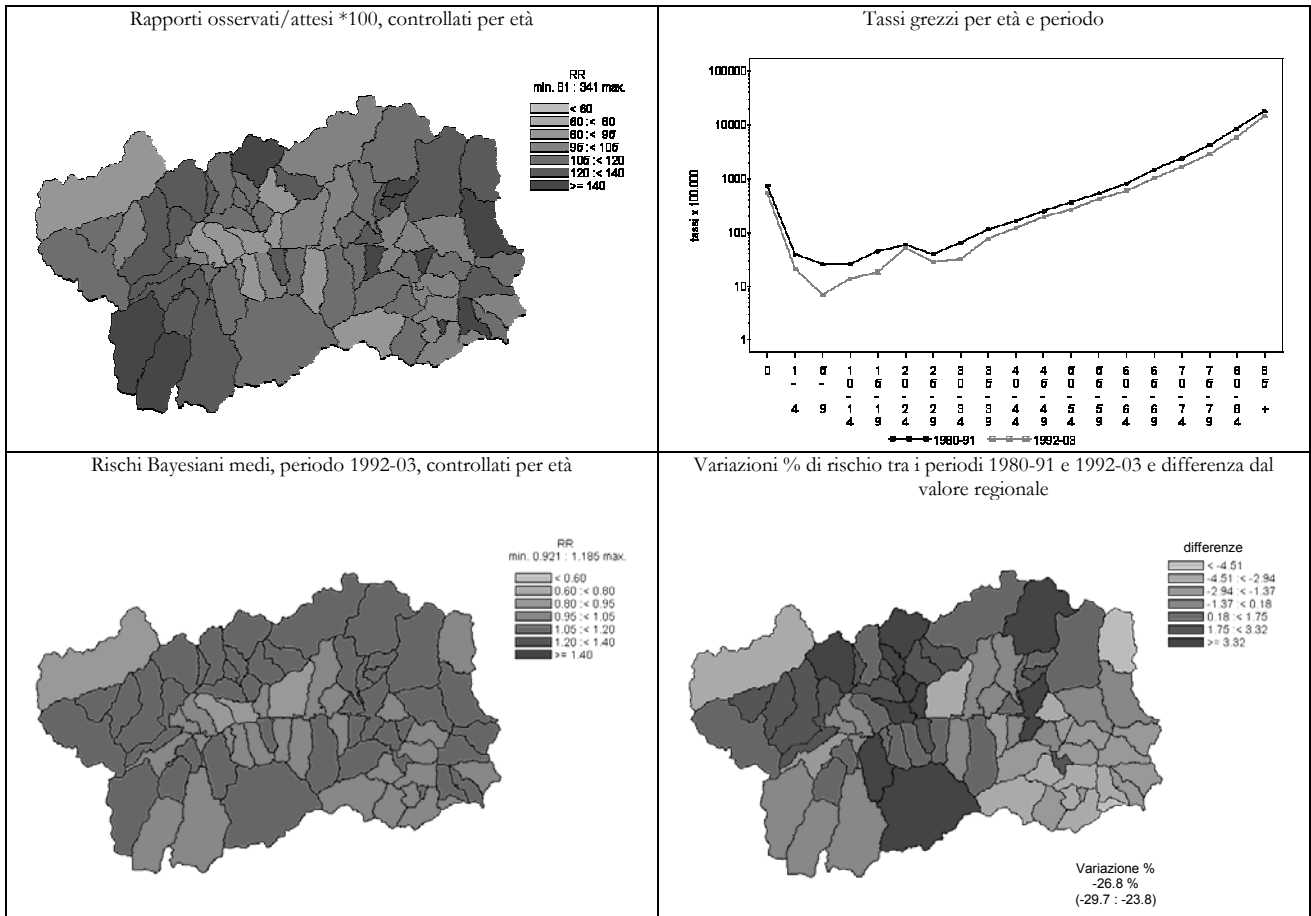

Malattie infettive (001-139)

UOMINI

	Numero medio annuale		Tasso grezzo x 100.000		Tasso st. x 100.000		Tasso st. anni di vita persi x 1000		Rischio 0-74 anni x 100		SMR	
	1980-1991	1992-2003	1980-1991	1992-2003	1980-1991	1992-2003	1980-1991	1992-2003	1980-1991	1992-2003	1980-1991	1992-2003

Ripartizione territoriale

Distretto 1	0,9	0,8	9,77	7,61	10,17	6,54	0,69	0,48	0,70	0,17	83	97
Valdigne - Mont Blanc	0,3	0,4	6,68	9,83	6,83	8,64	0,97	0,72	0,66	0,34	60	133
Grand Paradis	0,7	0,4	11,82	6,21	11,79	5,30	0,51	0,36	0,71	0,08	97	77
Distretto 2	3,3	2,3	11,53	7,90	11,11	6,19	1,24	0,45	0,91	0,32	94	91
Grand Combin	0,3	0,3	17,40	13,46	17,97	11,07	3,09	0,53	1,66	0,59	134	178
Mont Emilius	0,8	0,6	9,90	6,23	10,16	5,54	1,87	0,72	0,67	0,48	87	82
Città di Aosta	2,2	1,3	11,58	8,01	10,59	5,65	0,76	0,29	0,91	0,20	92	85
Distretto 3 Monte Cervino	1,1	0,7	13,95	8,12	13,00	6,75	1,11	0,95	1,14	0,49	112	96
Distretto 4	1,7	1,3	15,68	11,16	14,27	8,71	1,42	0,96	1,36	0,50	121	128
Evançon	1,0	0,8	19,10	13,70	18,57	10,36	1,90	1,46	1,53	0,61	148	156
Mont Rose	0,6	0,5	12,87	10,56	10,98	8,78	0,68	0,57	1,30	0,47	99	123
Walser-Alta valle del Lys	0,1	0,0	9,62	0,00	8,79	0,00	2,42	0,00	0,63	0,00	75	0

Indice di deprivazione comunale

molto ricco, ricco	1,2	1,2	8,88	7,44	9,62	6,66	0,79	0,44	0,54	0,22	77	97
medio	2,3	1,6	16,72	10,16	15,28	8,19	1,68	0,85	1,48	0,49	130	122
deprivato, molto deprivato	1,3	0,9	12,28	8,37	11,86	6,73	1,63	1,05	1,04	0,57	99	99

Fascia di età

0-14 anni	0,0	0,0	0,00	0,00								
15-64 anni	2,8	1,8	7,10	4,14								
65-74 anni	2,5	0,8	57,96	13,64								
75 anni e più	1,6	2,5	66,96	78,06								

Totale regionale

	6,9	5,0	12,36	8,50	11,85	6,79	1,17	0,62	1,00	0,35	100	100
--	-----	-----	-------	------	-------	------	------	------	------	------	-----	-----

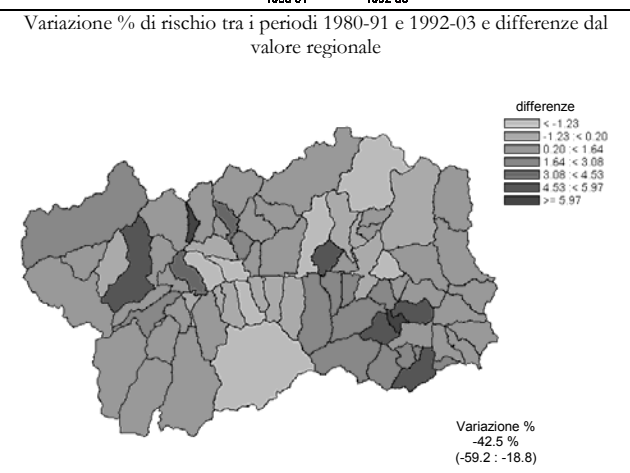
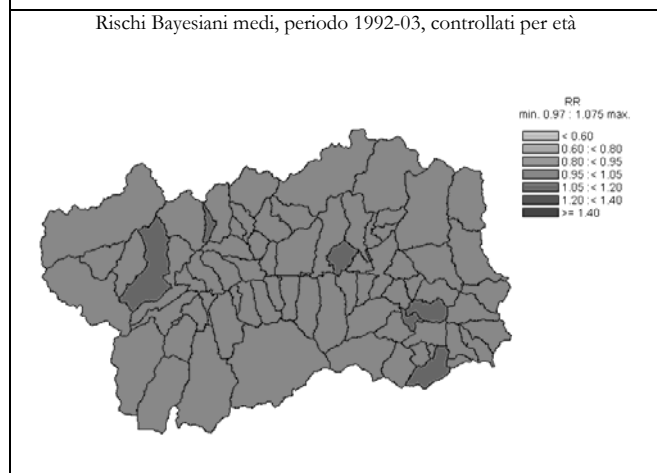
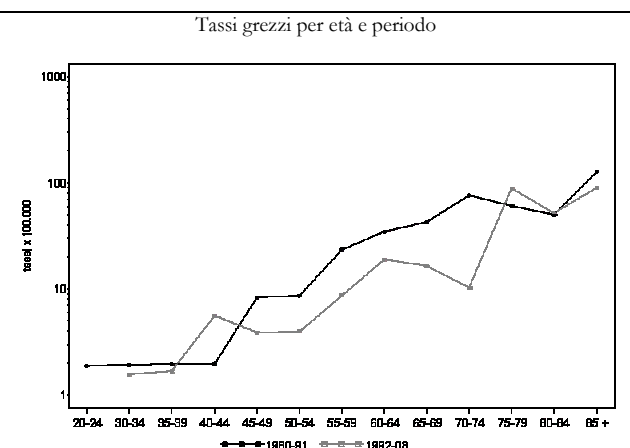
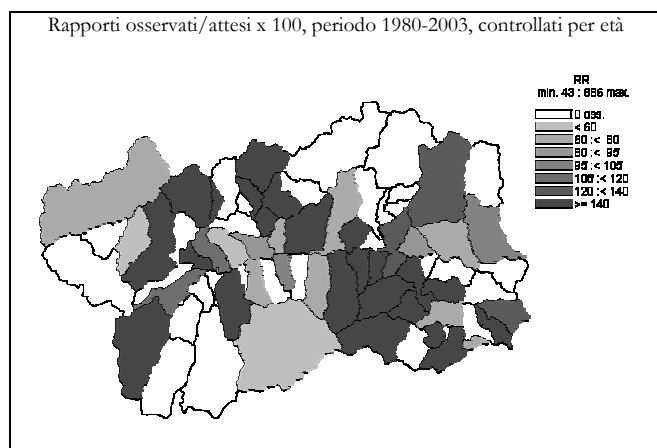



Malattie infettive (001-139)

DONNE

	Numero medio annuale		Tasso grezzo x 100.000		Tasso st. x 100.000		Tasso st. anni di vita persi x 1000		Rischio 0-74 anni x 100		SMR	
	1980-1991	1992-2003	1980-1991	1992-2003	1980-1991	1992-2003	1980-1991	1992-2003	1980-1991	1992-2003	1980-1991	1992-2003

Ripartizione territoriale

Distretto 1	0,5	0,3	5,43	3,06	4,50	2,02	0,84	0,19	0,28	0,06	124	77
Valdigne - Mont Blanc	0,1	0,1	2,31	2,02	2,47	2,18	0,68	0,49	0,18	0,16	57	53
Grand Paradis	0,4	0,3	7,45	3,69	5,67	1,85	0,93	0,00	0,35	0,00	161	91
Distretto 2	1,5	1,3	5,15	4,19	3,42	2,72	0,28	0,38	0,22	0,17	111	92
Grand Combin	0,0	0,0	0,00	0,00	0,00	0,00	0,00	0,00	0,00	0,00	0	0
Mont Emilius	0,2	0,2	2,27	1,82	2,14	1,64	0,36	0,31	0,24	0,15	54	48
Città di Aosta	1,3	1,1	6,66	5,92	4,18	3,46	0,29	0,45	0,24	0,20	141	120
Distretto 3 Monte Cervino	0,3	0,6	4,27	7,10	2,49	3,14	0,02	0,03	0,12	0,18	92	166
Distretto 4	0,3	0,5	3,07	4,35	2,65	2,39	0,53	0,32	0,18	0,24	60	94
Evançon	0,1	0,3	1,58	4,53	1,61	2,29	0,36	0,10	0,12	0,26	32	99
Mont Rose	0,2	0,2	3,50	3,33	2,30	1,34	0,29	0,02	0,14	0,15	68	70
Walsler-Alta valle del Lys	0,1	0,1	10,01	8,62	10,32	8,47	2,84	3,18	0,73	0,60	188	194

Indice di deprivazione comunale

molto ricco, ricco	0,7	0,7	5,21	4,33	4,30	2,58	0,61	0,19	0,28	0,14	122	111
medio	0,5	0,4	3,57	2,66	2,70	1,47	0,46	0,14	0,20	0,09	74	62
deprivato, molto deprivato	0,2	0,5	1,64	4,53	1,30	2,66	0,20	0,33	0,06	0,25	34	102

Fascia di età

0-14 anni	0,0	0,0	0,00	0,00								
15-64 anni	0,8	0,7	2,17	1,66								
65-74 anni	0,5	0,6	9,22	8,47								
75 anni e più	1,3	1,4	31,45	23,37								

Totale regionale

	2,7	2,7	4,68	4,42	3,28	2,58	0,38	0,28	0,21	0,17	100	100
--	-----	-----	------	------	------	------	------	------	------	------	-----	-----

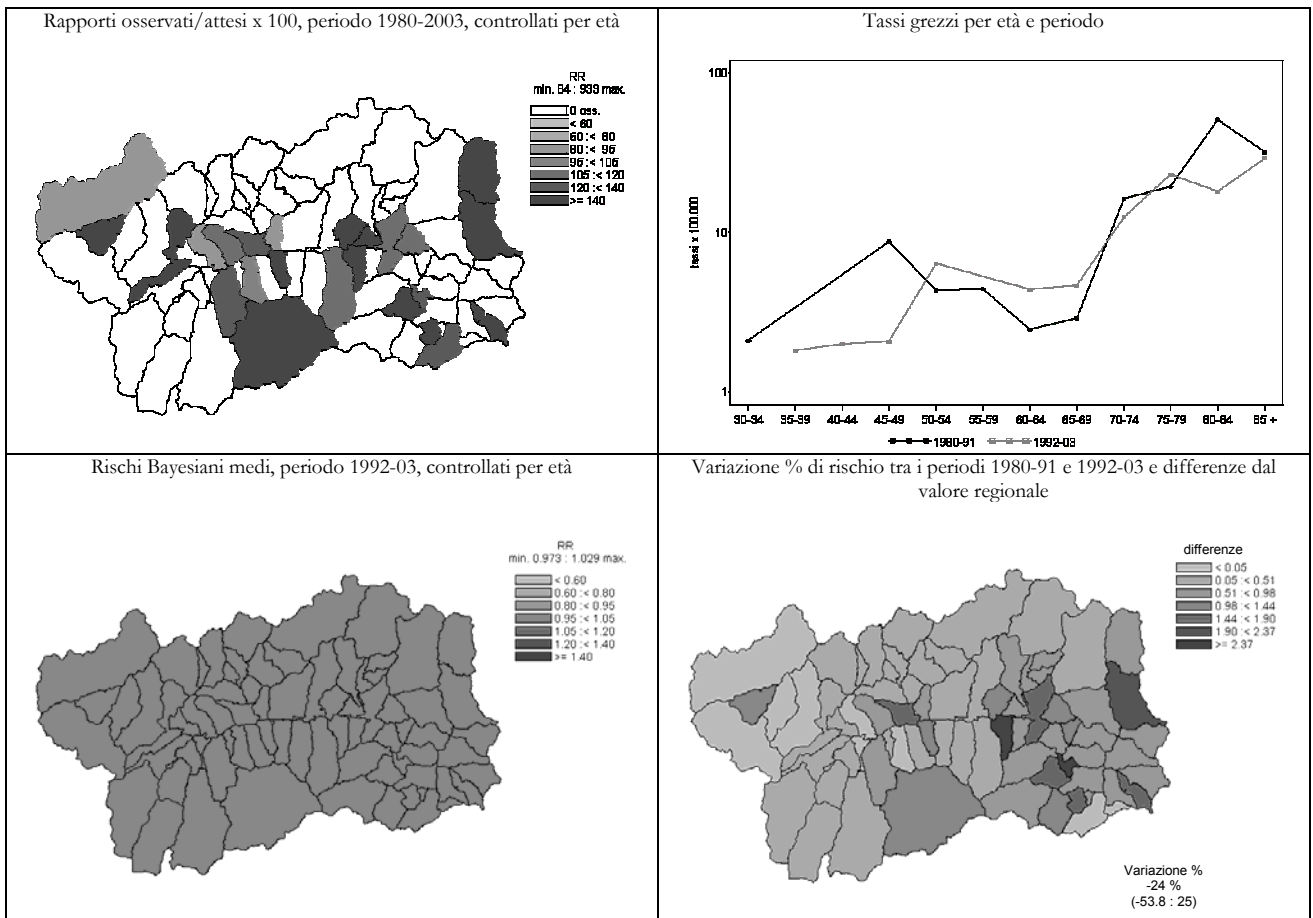

Tubercolosi (010-018,137)

UOMINI

	Numero medio annuale		Tasso grezzo x 100.000		Tasso st. x 100.000		Tasso st. anni di vita persi x 1000		Rischio 0-74 anni x 100		SMR	
	1980-1991	1992-2003	1980-1991	1992-2003	1980-1991	1992-2003	1980-1991	1992-2003	1980-1991	1992-2003	1980-1991	1992-2003

Ripartizione territoriale

Distretto 1	0,7	0,3	7,10	3,04	6,92	2,59	0,67	0,30	0,57	0,11	87	79
Valdigne - Mont Blanc	0,3	0,1	6,68	1,97	6,83	1,82	0,97	0,23	0,66	0,18	87	54
Grand Paradis	0,4	0,3	7,39	3,72	6,73	3,18	0,48	0,36	0,50	0,08	87	93
Distretto 2	2,3	1,2	8,27	4,10	8,09	3,14	0,82	0,12	0,61	0,07	96	94
Grand Combin	0,3	0,3	17,40	13,46	17,97	11,07	3,09	0,53	1,66	0,59	191	364
Mont Emilius	0,5	0,1	6,60	0,89	7,12	0,75	1,05	0,00	0,43	0,00	83	24
Città di Aosta	1,5	0,8	8,02	4,51	7,41	3,19	0,47	0,13	0,57	0,03	91	94
Distretto 3 Monte Cervino	0,8	0,3	10,73	4,06	10,20	3,42	0,56	0,55	0,77	0,35	123	96
Distretto 4	1,0	0,7	9,41	5,95	8,17	4,52	1,01	0,33	0,76	0,26	104	136
Evançon	0,7	0,4	12,73	7,61	11,05	5,41	1,35	0,42	1,09	0,25	141	172
Mont Rose	0,3	0,3	5,52	5,28	4,60	4,66	0,34	0,30	0,39	0,34	61	123
Walser-Alta valle del Lys	0,1	0,0	9,62	0,00	8,79	0,00	2,42	0,00	0,63	0,00	108	0

Indice di deprivazione comunale

molto ricco, ricco	0,9	0,5	6,98	3,19	7,81	2,78	0,50	0,17	0,43	0,09	87	84
medio	1,8	0,7	12,54	4,28	11,19	3,39	1,22	0,28	1,09	0,19	140	104
deprivato, molto deprivato	0,7	0,6	6,55	5,33	6,00	4,38	1,13	0,55	0,49	0,40	76	126

Fascia di età

0-14 anni	0,0	0,0	0,00	0,00								
15-64 anni	2,1	0,8	5,22	1,77								
65-74 anni	1,5	0,3	34,78	6,06								
75 anni e più	1,3	1,4	52,86	44,23								

Totale regionale

	4,8	2,5	8,63	4,25	8,22	3,39	0,80	0,26	0,66	0,16	100	100
--	-----	-----	------	------	------	------	------	------	------	------	-----	-----

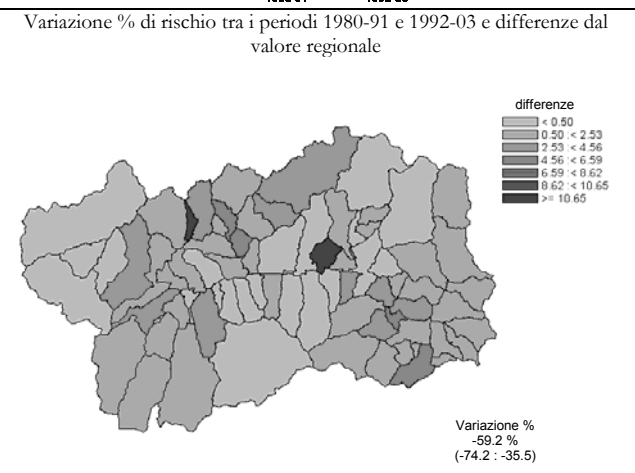
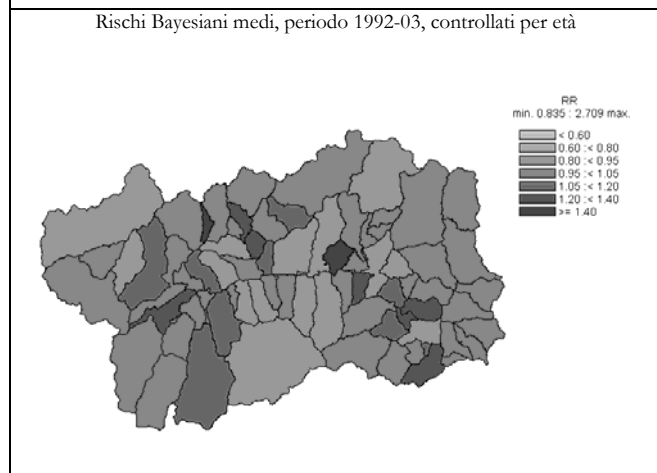
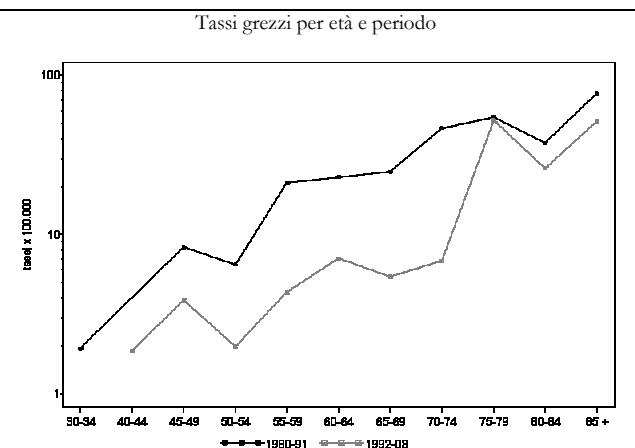
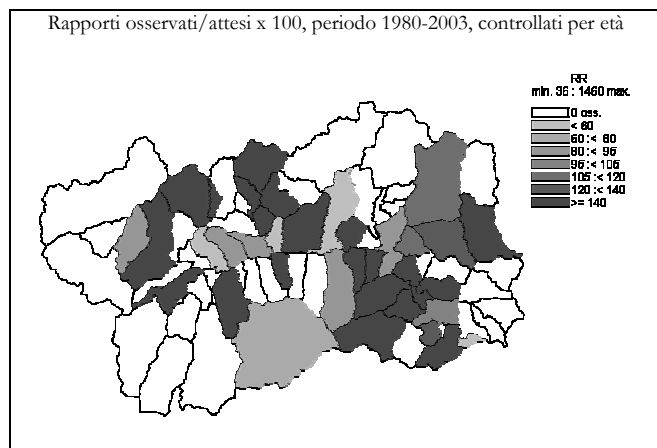

Tubercolosi (010-018,137)

DONNE

	Numero medio annuale		Tasso grezzo x 100.000		Tasso st. x 100.000		Tasso st. anni di vita persi x 1000		Rischio 0-74 anni x 100		SMR	
	1980-1991	1992-2003	1980-1991	1992-2003	1980-1991	1992-2003	1980-1991	1992-2003	1980-1991	1992-2003	1980-1991	1992-2003

Ripartizione territoriale

Distretto 1	0,3	0,1	3,62	0,76	3,13	0,86	0,62	0,19	0,22	0,06	126	102
Valdigne - Mont Blanc	0,1	0,1	2,31	2,02	2,47	2,18	0,68	0,49	0,18	0,16	88	278
Grand Paradis	0,3	0,0	4,47	0,00	3,50	0,00	0,59	0,00	0,24	0,00	148	0
Distretto 2	1,1	0,3	3,72	0,84	2,34	0,71	0,08	0,15	0,18	0,04	123	99
Grand Combin	0,0	0,0	0,00	0,00	0,00	0,00	0,00	0,00	0,00	0,00	0	0
Mont Emilius	0,1	0,1	1,13	0,91	0,92	0,94	0,02	0,26	0,15	0,07	42	125
Città di Aosta	1,0	0,2	4,99	0,91	3,04	0,66	0,11	0,11	0,21	0,03	160	100
Distretto 3 Monte Cervino	0,2	0,2	2,13	2,03	1,19	0,78	0,02	0,00	0,12	0,00	70	255
Distretto 4	0,2	0,0	1,53	0,00	1,50	0,00	0,30	0,00	0,12	0,00	46	0
Evançon	0,1	0,0	1,58	0,00	1,61	0,00	0,36	0,00	0,12	0,00	48	0
Mont Rose	0,1	0,0	1,75	0,00	1,64	0,00	0,29	0,00	0,14	0,00	52	0
Walsler-Alta valle del Lys	0,0	0,0	0,00	0,00	0,00	0,00	0,00	0,00	0,00	0,00	0	0

Indice di deprivazione comunale

molto ricco, ricco	0,4	0,1	3,26	0,54	2,77	0,55	0,46	0,15	0,24	0,04	117	71
medio	0,3	0,3	1,78	1,59	1,17	0,98	0,11	0,14	0,11	0,04	56	198
deprivato, molto deprivato	0,1	0,0	0,82	0,00	0,87	0,00	0,20	0,00	0,06	0,00	26	0

Fascia di età

0-14 anni	0,0	0,0	0,00	0,00								
15-64 anni	0,5	0,3	1,30	0,62								
65-74 anni	0,5	0,0	9,22	0,00								
75 anni e più	0,8	0,3	17,69	4,12								

Totale regionale

	1,8	0,5	3,07	0,83	2,11	0,61	0,20	0,11	0,16	0,03	100	100
--	-----	-----	------	------	------	------	------	------	------	------	-----	-----

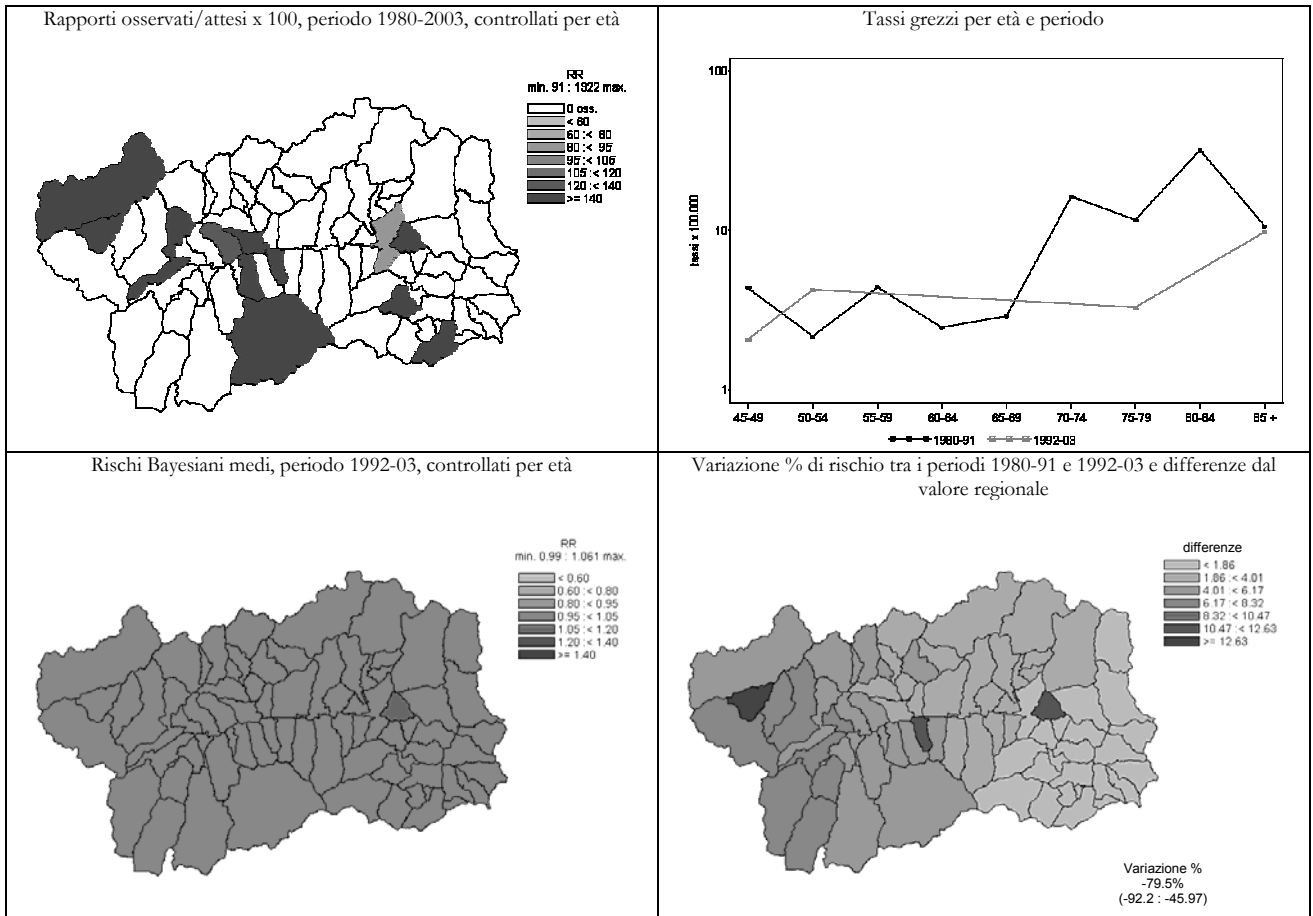

Tumori maligni (140-208)

UOMINI	Numero medio annuale		Tasso grezzo x 100.000		Tasso st. x 100.000		Tasso st. anni di vita persi x 1000		Rischio 0-74 anni x 100		SMR	
	1980-1991	1992-2003	1980-1991	1992-2003	1980-1991	1992-2003	1980-1991	1992-2003	1980-1991	1992-2003	1980-1991	1992-2003

Ripartizione territoriale

Distretto 1	28,3	34,8	301,9	318,1	303,0	276,2	27,5	23,0	21,2	19,7	100	96
Valdigne - Mont Blanc	9,9	12,6	264,9	297,0	284,8	277,5	27,7	24,6	19,1	19,4	94	96
Grand Paradis	18,4	22,3	326,6	331,4	314,0	275,3	27,4	22,0	22,4	19,9	104	96
Distretto 2	89,8	108,1	318,6	379,5	301,2	293,8	30,0	24,5	21,4	20,5	100	102
Grand Combin	8,3	9,8	435,1	397,1	405,4	341,7	42,6	30,4	29,6	22,1	130	119
Mont Emilius	23,8	29,8	314,7	318,6	318,9	283,4	31,5	23,8	22,8	20,1	107	99
Città di Aosta	57,7	68,4	308,2	411,2	285,1	292,3	28,1	24,0	20,1	20,4	95	102
Distretto 3 Monte Cervino	23,1	29,6	297,1	360,2	273,8	284,3	27,7	24,2	18,5	19,3	93	99
Distretto 4	36,8	41,4	346,4	369,8	310,7	286,6	30,6	23,7	21,9	19,2	104	99
Evançon	18,8	21,1	359,7	385,2	322,1	299,2	32,8	26,4	22,7	20,2	108	103
Mont Rose	14,8	16,4	327,4	346,6	294,9	271,1	28,0	20,8	20,5	18,4	98	93
Walsar-Alta valle del Lys	3,2	3,9	365,7	395,7	327,0	302,7	30,8	23,9	24,3	17,8	111	102

Indice di deprivazione comunale

molto ricco, ricco	39,3	48,3	299,4	308,4	305,5	270,0	27,0	22,2	21,3	18,6	101	94
medio	45,8	57,1	328,5	366,3	297,8	297,0	31,1	25,0	21,2	20,5	100	103
deprivato, molto deprivato	35,3	40,1	346,2	366,1	325,2	292,0	32,6	25,2	22,6	19,9	109	101

Fascia di età

0-14 anni	0,5	0,3	5,3	3,2								
15-64 anni	71,1	65,4	178,0	154,6								
65-74 anni	56,3	74,0	1306,1	1345,6								
75 anni e più	50,2	74,3	2121,4	2318,3								

Totale regionale

	178,1	213,9	318,1	363,5	299,5	288,1	29,4	24,0	21,1	19,9	100	100
--	-------	-------	-------	-------	-------	-------	------	------	------	------	-----	-----

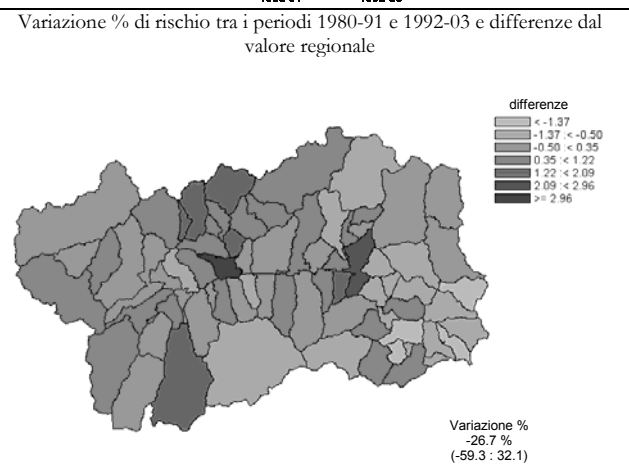
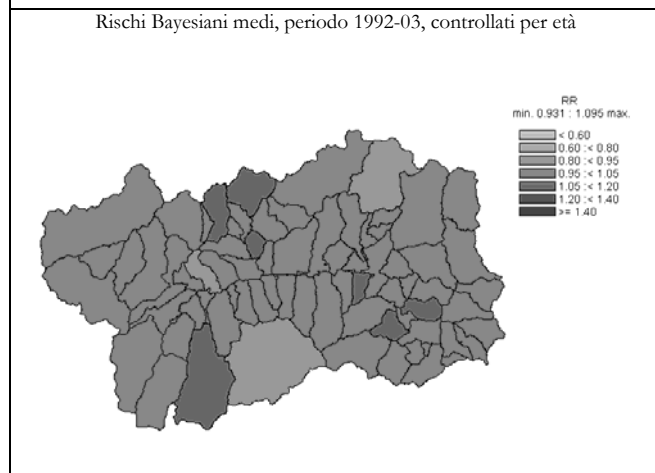
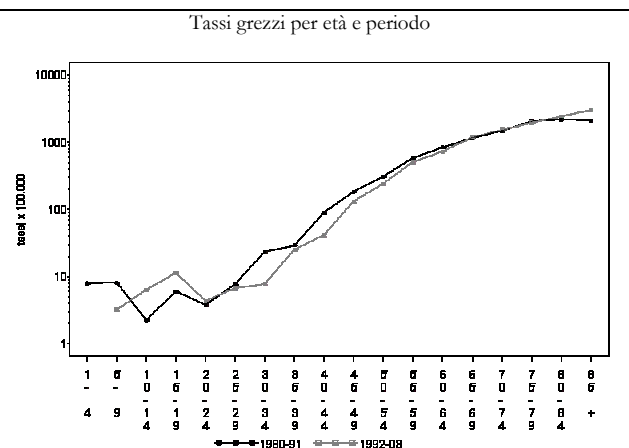
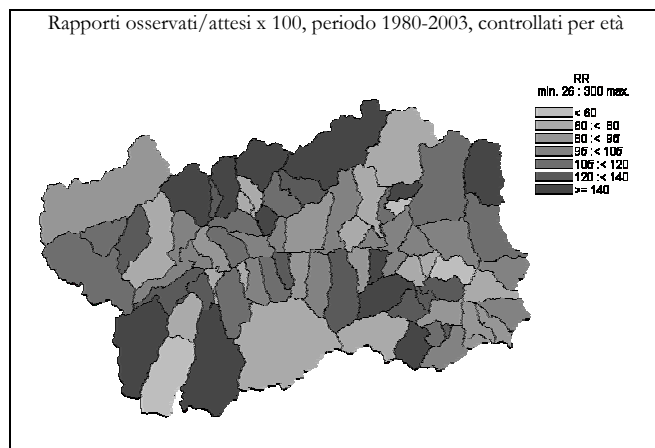

Tumori maligni (140-208)

DONNE

	Numero medio annuale		Tasso grezzo x 100.000		Tasso st. x 100.000		Tasso st. anni di vita persi x 1000		Rischio 0-74 anni x 100		SMR	
	1980-1991	1992-2003	1980-1991	1992-2003	1980-1991	1992-2003	1980-1991	1992-2003	1980-1991	1992-2003	1980-1991	1992-2003

Ripartizione territoriale

Distretto 1	18,3	22,8	199,2	208,7	158,4	131,4	17,4	12,8	11,1	8,5	100	97
Valdigne - Mont Blanc	5,9	8,8	164,0	212,2	135,9	142,0	11,1	13,7	9,2	9,1	90	104
Grand Paradis	12,4	14,0	221,9	206,6	172,8	125,2	21,4	12,2	12,3	8,1	107	93
Distretto 2	60,0	74,2	205,8	248,9	151,1	141,5	16,6	14,6	9,9	9,9	99	101
Grand Combin	4,8	6,8	269,4	289,3	171,6	165,6	19,2	18,2	11,3	11,1	113	117
Mont Emilius	13,8	16,8	187,0	183,4	152,4	126,7	18,6	13,3	10,3	9,0	98	91
Città di Aosta	41,5	50,6	207,1	276,6	148,8	144,5	15,7	14,8	9,7	10,1	97	103
Distretto 3	16,3	20,5	209,1	249,6	151,2	147,0	16,3	16,3	11,0	9,6	99	107
Distretto 4	25,8	27,8	237,0	241,6	167,3	135,5	22,3	13,6	12,2	9,5	104	95
Evançon	13,	13,8	262,4	249,2	183,9	144,4	20,4	16,0	12,9	10,3	117	100
Mont Rose	10,2	11,8	213,6	236,6	155,4	126,0	24,1	11,5	12,0	8,4	93	91
Walsler-Alta valle del Lys	1,8	2,2	210,1	224,1	134,1	130,2	24,3	10,3	8,4	10,5	88	92

Indice di deprivazione comunale

molto ricco, ricco	24,0	33,0	187,5	214,4	151,3	137,6	16,7	13,1	11,2	9,4	97	101
medio	31,3	34,5	222,9	220,0	154,1	130,6	16,2	14,4	10,1	8,6	102	94
deprivato, molto deprivato	23,7	27,1	232,5	245,4	174,7	145,0	25,7	15,4	13,1	10,0	106	102

Fascia di età

0-14 anni	0,5	0,4	5,6	5,7								
15-64 anni	40,7	34,3	105,7	85,5								
65-74 anni	30,9	37,9	570,1	550,7								
75 anni e più	48,3	72,5	1140,1	1195,8								

Totale regionale

	120,4	145,2	211,2	240,3	155,2	139,2	17,8	14,3	10,7	9,5	100	100
--	-------	-------	-------	-------	-------	-------	------	------	------	-----	-----	-----

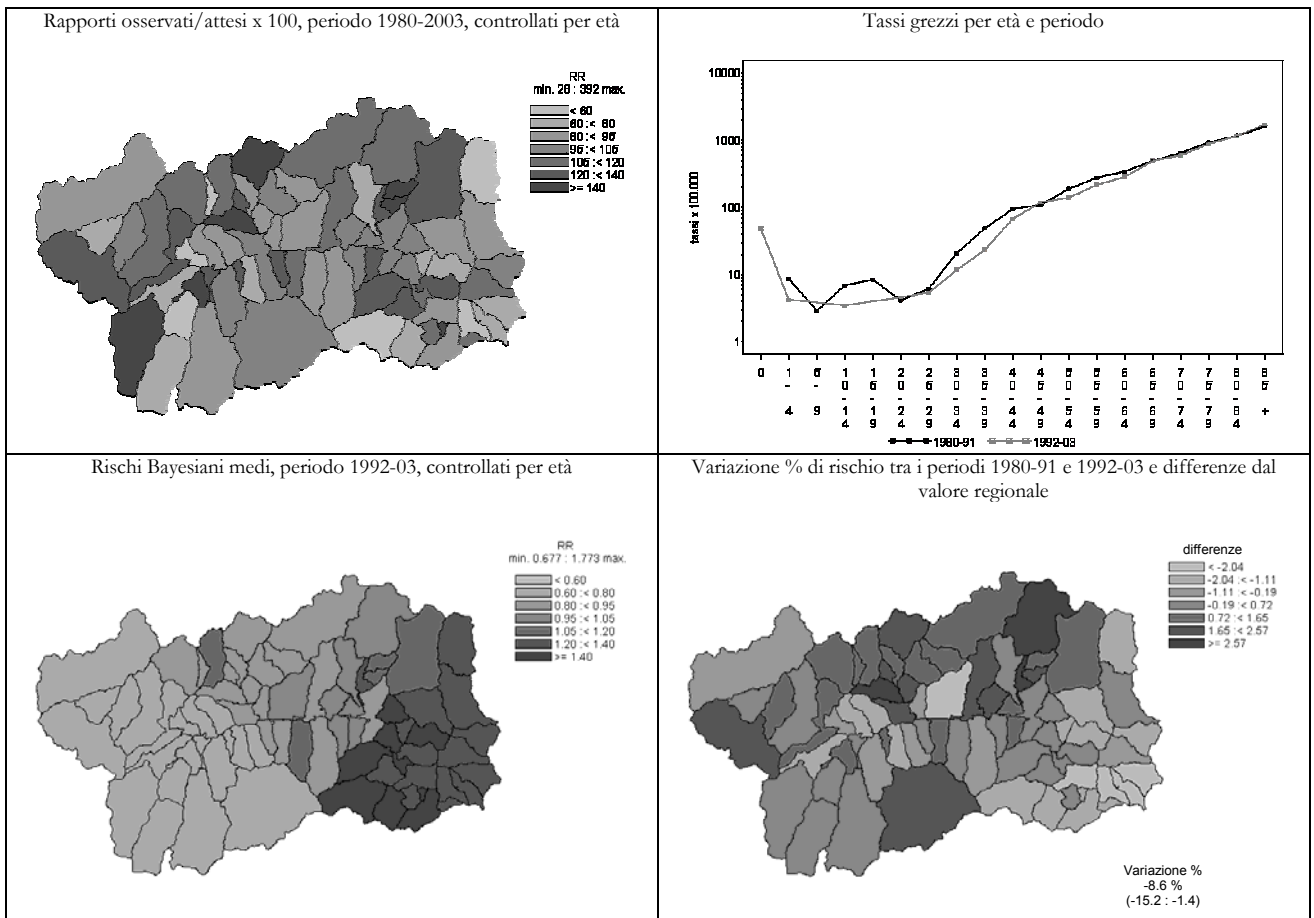

Tumori di labbra, bocca, faringe (140-149)

UOMINI	Numero medio annuale		Tasso grezzo x 100.000		Tasso st. x 100.000		Tasso st. anni di vita persi x 1000		Rischio 0-74 anni x 100		SMR	
	1980-1991	1992-2003	1980-1991	1992-2003	1980-1991	1992-2003	1980-1991	1992-2003	1980-1991	1992-2003	1980-1991	1992-2003

Ripartizione territoriale

Distretto 1	1,3	2,3	14,21	21,31	13,64	19,04	1,81	2,53	1,18	1,66	75	132
Valdigne - Mont Blanc	0,3	1,2	8,90	27,53	8,97	26,29	1,38	3,99	0,57	2,42	50	180
Grand Paradis	1,0	1,2	17,73	17,37	16,42	14,71	2,06	1,68	1,54	1,21	90	104
Distretto 2	5,6	4,3	19,80	15,22	18,93	12,51	2,67	1,62	1,38	1,10	99	86
Grand Combin	1,0	0,5	52,21	20,19	52,12	18,18	7,32	2,25	4,36	1,51	255	122
Mont Emilius	1,5	1,5	19,81	16,02	20,35	14,00	2,88	1,43	1,03	1,45	106	100
Città di Ao Monte	3,1	2,3	16,48	14,02	15,01	11,33	2,13	1,68	1,22	0,89	81	75
Distretto 3	1,6	1,3	20,38	16,23	18,37	13,07	2,53	1,37	1,38	0,98	101	92
Distretto 4	2,7	2,3	25,08	20,09	23,09	16,12	2,90	2,24	2,07	1,47	122	112
Evançon	1,5	1,2	28,65	21,32	25,40	16,77	3,45	1,65	2,37	1,72	139	121
Mont Rose	1,0	0,8	22,07	15,83	20,85	13,09	2,14	2,68	1,83	1,05	106	87
Walsler-Alta valle del Lys	0,2	0,3	19,25	33,68	17,76	28,15	3,56	3,49	1,36	2,17	93	186

Indice di deprivazione comunale

molto ricco, ricco	2,4	3,2	18,39	20,21	18,42	17,76	2,20	2,00	1,28	1,48	97	124
medio	3,2	2,6	22,69	16,58	21,44	13,70	3,09	1,66	1,71	1,32	111	97
deprivato, molto deprivato	2,5	2,2	24,55	19,79	22,73	16,29	3,09	2,30	1,94	1,45	123	113

Fascia di età

0-14 anni	0,0	0,0	0,00	0,00								
15-64 anni	6,0	5,3	15,03	12,61								
65-74 anni	2,9	3,2	67,62	57,58								
75 anni e più	2,3	1,8	95,15	54,64								

Totale regionale

	11,2	10,3	19,95	17,42	18,82	14,39	2,55	1,87	1,49	1,25	100	100
--	------	------	-------	-------	-------	-------	------	------	------	------	-----	-----

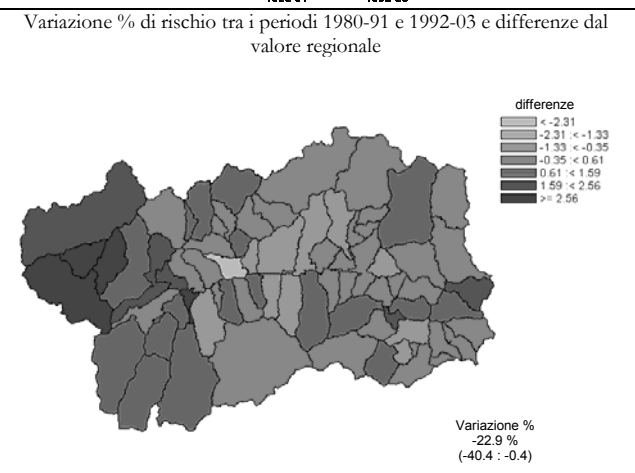
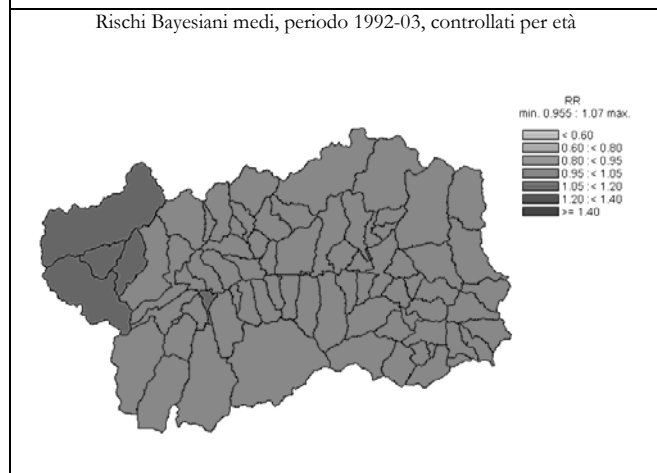
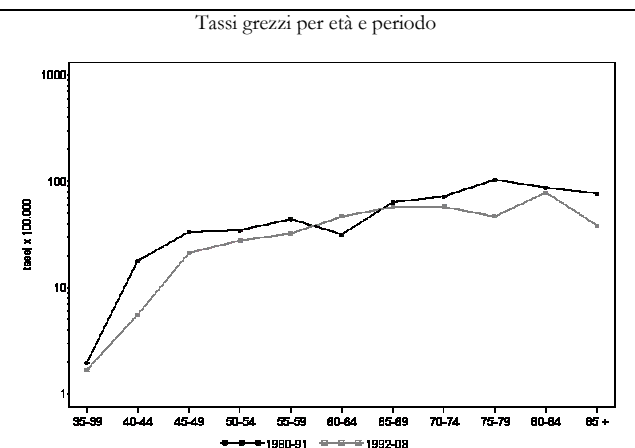
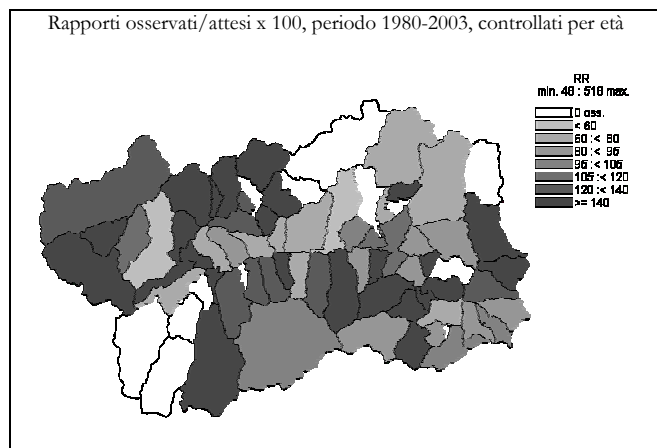

Tumori di labbra, bocca, faringe (140-149)

DONNE

	Numero medio annuale		Tasso grezzo x 100.000		Tasso st. x 100.000		Tasso st. anni di vita persi x 1000		Rischio 0-74 anni x 100		SMR	
	1980-1991	1992-2003	1980-1991	1992-2003	1980-1991	1992-2003	1980-1991	1992-2003	1980-1991	1992-2003	1980-1991	1992-2003

Ripartizione territoriale

Distretto 1	0,3	0,0	3,62	0,00	3,17	0,00	0,57	0,00	0,21	0,00	115	0
Valdigne - Mont Blanc	0,1	0,0	2,31	0,00	1,22	0,00	0,00	0,00	0,00	0,00	81	0
Grand Paradis	0,3	0,0	4,47	0,00	4,39	0,00	0,92	0,00	0,33	0,00	133	0
Distretto 2	1,1	0,9	3,72	3,08	2,82	1,59	0,21	0,14	0,21	0,11	112	94
Grand Combin	0,1	0,1	4,73	3,57	3,90	1,08	0,49	0,00	0,39	0,00	122	109
Mont Emilius	0,0	0,2	0,00	1,82	0,00	1,53	0,00	0,27	0,00	0,17	0	69
Città di Aosta	1,0	0,7	4,99	3,65	3,72	1,57	0,25	0,08	0,26	0,10	149	102
Distretto 3 Monte Cervino	0,3	0,3	3,20	4,06	1,92	1,92	0,00	0,00	0,00	0,00	94	132
Distretto 4	0,3	0,7	2,30	5,80	1,64	4,05	0,47	0,47	0,06	0,42	63	173
Evançon	0,2	0,3	3,16	6,04	1,77	3,80	0,00	0,26	0,00	0,51	88	183
Mont Rose	0,1	0,3	1,75	6,66	1,85	5,12	1,06	0,79	0,13	0,41	47	194
Walsler-Alta valle del Lys	0,0	0,0	0,00	0,00	0,00	0,00	0,00	0,00	0,00	0,00	0	0

Indice di deprivazione comunale

molto ricco, ricco	0,3	0,2	2,60	1,08	2,46	0,64	0,40	0,01	0,14	0,06	84	39
medio	0,3	0,8	2,38	5,31	1,18	3,31	0,00	0,36	0,00	0,23	68	172
deprivato, molto deprivato	0,3	0,3	2,46	2,27	2,02	1,76	0,57	0,22	0,13	0,19	69	71

Fascia di età

0-14 anni	0,0	0,0	0,00	0,00								
15-64 anni	0,8	0,4	1,95	1,04								
65-74 anni	0,3	0,6	4,61	8,47								
75 anni e più	0,9	0,9	21,62	15,12								

Totale regionale

	1,9	1,9	3,36	3,17	2,53	1,83	0,28	0,16	0,15	0,14	100	100
--	-----	-----	------	------	------	------	------	------	------	------	-----	-----

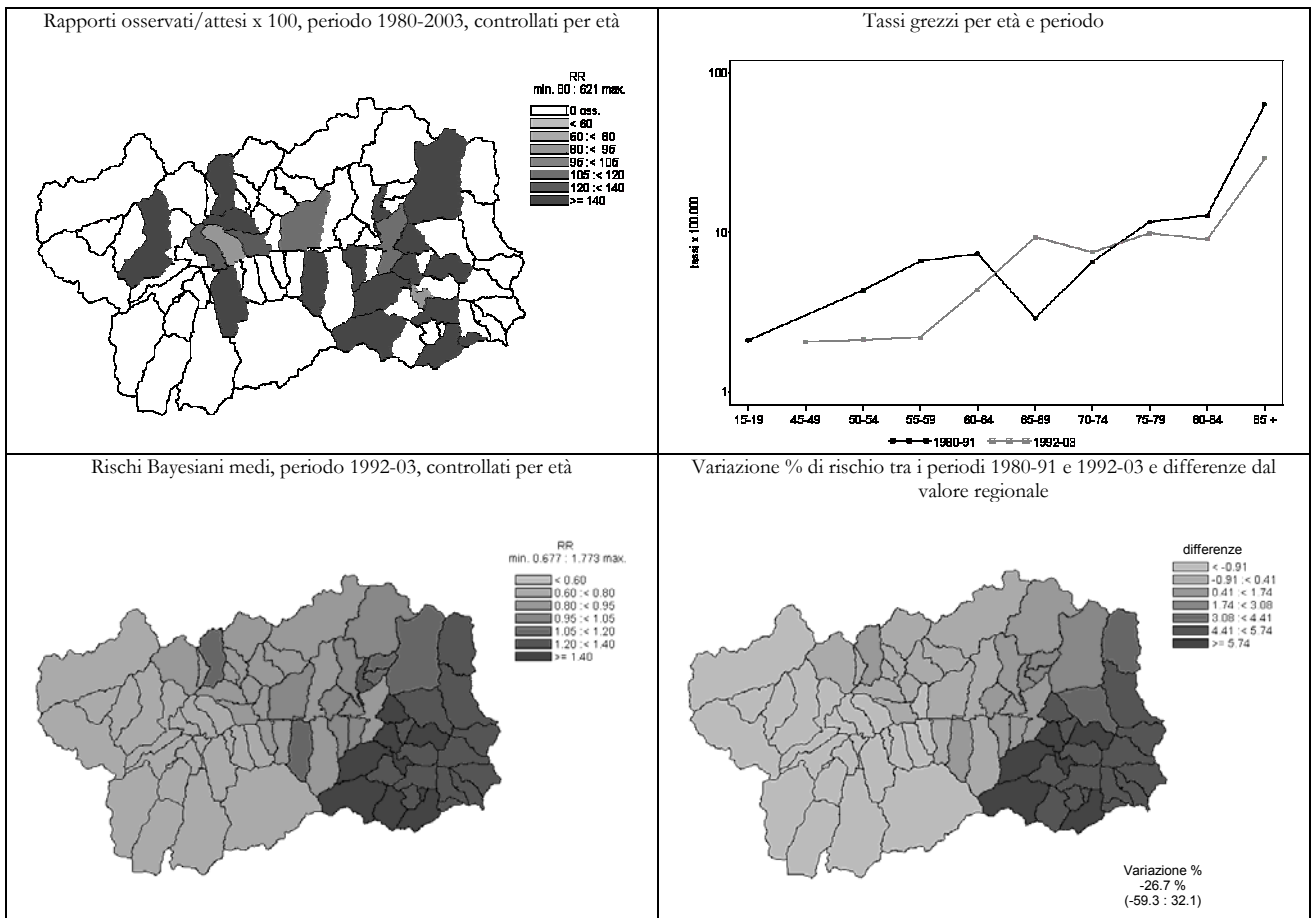

Tumore maligno dell'esofago (150)

UOMINI

Numero medio annuale		Tasso grezzo x 100.000		Tasso st. x 100.000		Tasso st. anni di vita persi x 1000		Rischio 0-74 anni x 100		SMR	
1980-1991	1992-2003	1980-1991	1992-2003	1980-1991	1992-2003	1980-1991	1992-2003	1980-1991	1992-2003	1980-1991	1992-2003

Ripartizione territoriale

Distretto 1	1,9	1,2	20,43	10,65	20,49	9,23	2,26	0,91	1,38	0,92	109	102
Valdigne - Mont Blanc	0,9	0,3	24,48	7,87	27,26	7,10	1,32	0,62	0,97	0,63	139	80
Grand Paradis	1,0	0,8	17,73	12,41	17,39	10,36	2,84	1,07	1,64	1,08	91	114
Distretto 2	5,9	3,1	20,98	10,83	19,88	8,43	2,24	0,77	1,64	0,81	107	94
Grand Combin	0,7	0,5	34,81	20,19	33,38	18,15	4,23	2,02	3,10	1,46	172	186
Mont Emilius	2,2	1,1	28,61	11,57	28,00	9,87	2,60	0,76	2,37	0,95	155	113
Città di Aosta	3,1	1,5	16,48	9,01	15,88	6,59	1,89	0,60	1,24	0,66	82	73
Distretto 3 Monte Cervino	1,2	0,8	15,02	10,15	14,14	8,38	2,47	1,06	1,23	0,67	76	88
Distretto 4	2,0	1,6	18,81	14,14	16,61	11,32	2,18	1,24	1,51	0,87	92	122
Evançon	1,0	1,0	19,10	18,27	18,10	14,65	3,59	1,42	1,44	1,04	94	160
Mont Rose	0,8	0,3	18,39	7,04	15,65	5,91	1,05	0,85	1,69	0,60	90	60
Walsler-Alta valle del Lys	0,2	0,3	19,25	25,26	16,26	19,36	0,21	2,24	1,37	1,34	95	211

Indice di deprivazione comunale

molto ricco, ricco	3,0	1,6	22,83	10,10	23,04	8,63	2,40	0,77	1,77	0,87	124	97
medio	2,8	1,8	20,31	11,23	18,57	9,47	2,77	0,89	1,65	0,72	101	101
deprivato, molto deprivato	2,1	1,8	20,46	16,75	18,50	13,72	2,13	1,71	1,56	1,16	104	147

Fascia di età

0-14 anni	0,0	0,0	0,00	0,00								
15-64 anni	5,8	3,1	14,61	7,29								
65-74 anni	3,0	2,3	69,55	40,91								
75 anni e più	2,2	1,3	91,62	41,63								

Totale regionale

	11,0	6,7	19,65	11,33	18,55	9,16	2,27	0,93	1,52	0,82	100	100
--	------	-----	-------	-------	-------	------	------	------	------	------	-----	-----

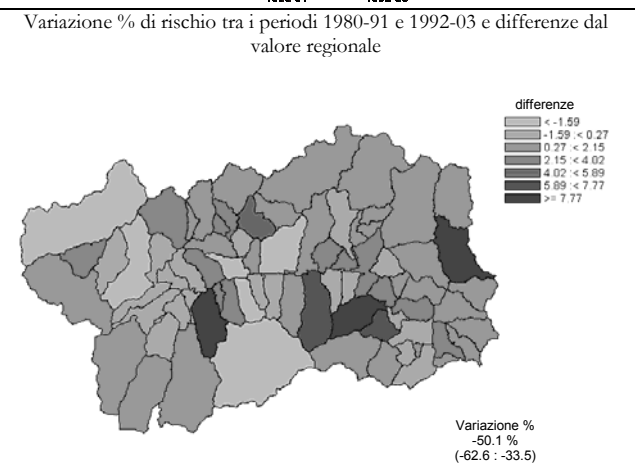
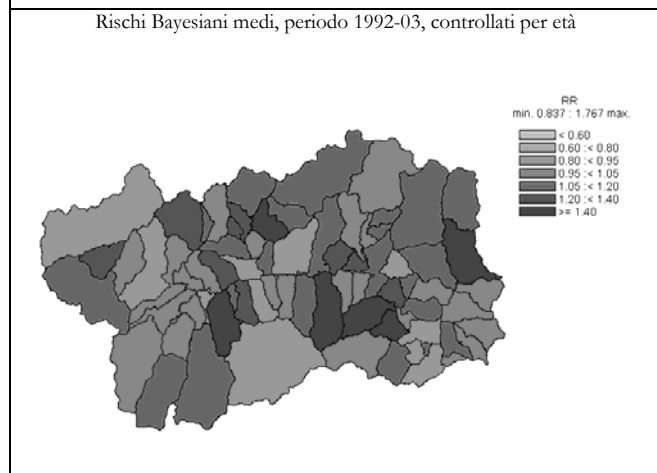
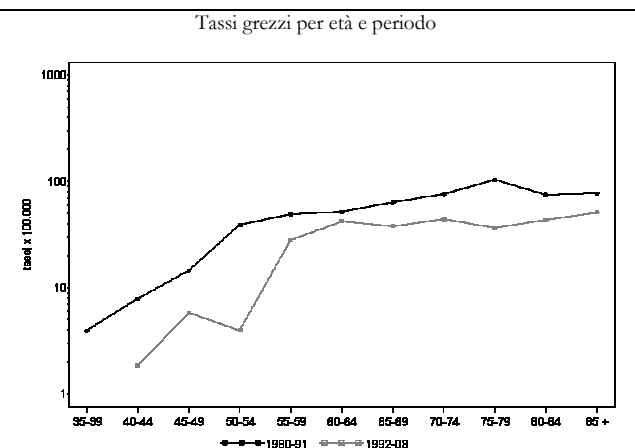
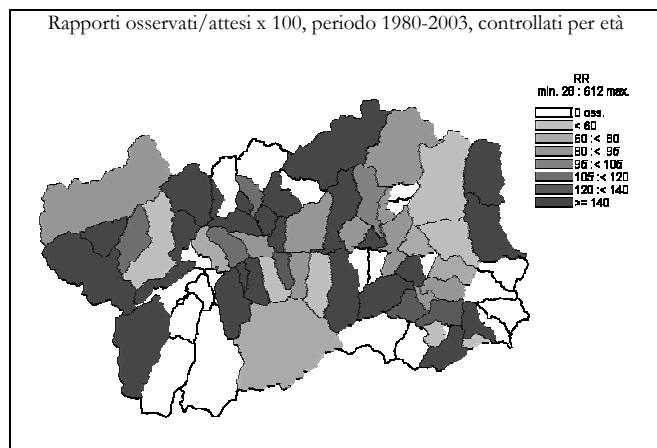



Tumore maligno dell'esofago (150)

DONNE

	Numero medio annuale		Tasso grezzo x 100.000		Tasso st. x 100.000		Tasso st. anni di vita persi x 1000		Rischio 0-74 anni x 100		SMR	
	1980-1991	1992-2003	1980-1991	1992-2003	1980-1991	1992-2003	1980-1991	1992-2003	1980-1991	1992-2003	1980-1991	1992-2003

Ripartizione territoriale

Distretto 1	0,3	0,3	2,72	2,29	1,91	0,93	0,02	0,00	0,11	0,00	86	68
Valdigne - Mont Blanc	0,1	0,2	2,31	4,04	1,84	1,92	0,05	0,00	0,31	0,00	79	128
Grand Paradis	0,2	0,1	2,98	1,23	1,85	0,47	0,00	0,00	0,00	0,00	91	35
Distretto 2	1,3	0,9	4,29	3,08	3,46	1,66	0,38	0,10	0,30	0,14	128	78
Grand Combin	0,0	0,0	0,00	0,00	0,00	0,00	0,00	0,00	0,00	0,00	0	0
Mont Emilius	0,4	0,3	5,67	3,63	4,65	2,41	0,34	0,15	0,46	0,17	186	115
Città di Aosta	0,8	0,6	4,16	3,19	3,42	1,56	0,43	0,09	0,27	0,14	122	73
Distretto 3 Monte Cervino	0,2	0,3	2,13	4,06	0,95	1,53	0,00	0,00	0,00	0,00	64	109
Distretto 4	0,3	0,8	2,30	7,25	1,32	4,29	0,05	0,49	0,14	0,30	64	175
Evançon	0,1	0,3	1,58	4,53	1,21	2,97	0,09	0,40	0,15	0,26	44	112
Mont Rose	0,1	0,5	1,75	10,00	0,98	5,67	0,02	0,67	0,16	0,27	48	233
Walsler-Alta valle del Lys	0,1	0,1	10,01	8,62	3,92	4,37	0,00	0,11	0,00	0,73	263	222

Indice di deprivazione comunale

molto ricco, ricco	0,3	0,7	2,60	4,33	1,91	2,42	0,04	0,10	0,07	0,15	85	130
medio	0,3	0,6	2,38	3,72	1,67	1,81	0,13	0,14	0,17	0,04	69	98
deprivato, molto deprivato	0,4	0,5	4,09	4,53	2,33	2,68	0,07	0,31	0,25	0,19	116	116

Fascia di età

0-14 anni	0,0	0,0	0,00	0,00								
15-64 anni	0,6	0,5	1,52	1,25								
65-74 anni	0,7	0,4	12,29	6,05								
75 anni e più	0,7	1,4	15,73	23,37								

Totale regionale

	1,9	2,3	3,36	3,86	2,46	2,01	0,21	0,14	0,20	0,13	100	100
--	-----	-----	------	------	------	------	------	------	------	------	-----	-----

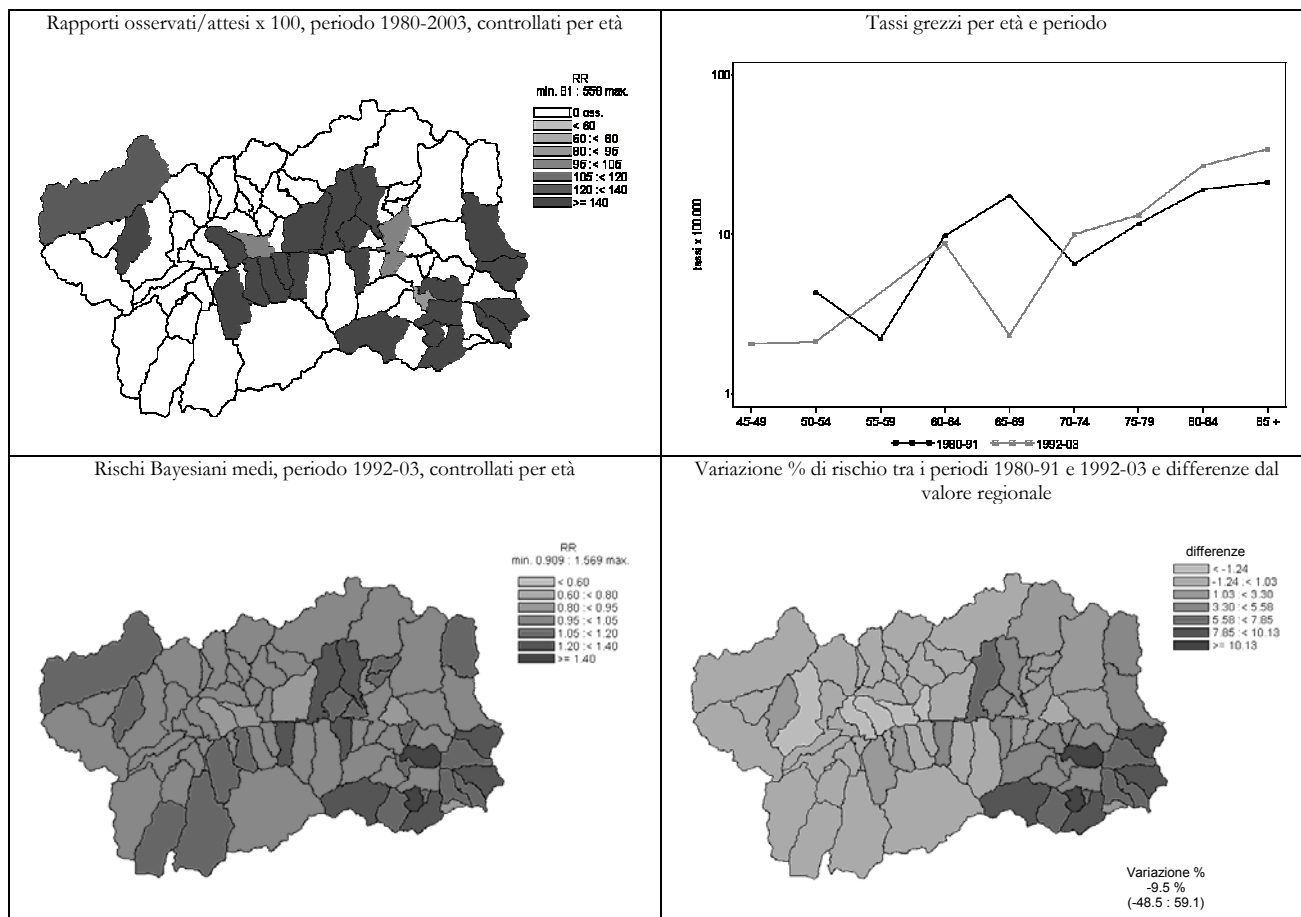

Tumore maligno dello stomaco (151)

UOMINI

Numero medio annuale		Tasso grezzo x 100.000		Tasso st. x 100.000		Tasso st. anni di vita persi x 1000		Rischio 0-74 anni x 100		SMR	
1980-1991	1992-2003	1980-1991	1992-2003	1980-1991	1992-2003	1980-1991	1992-2003	1980-1991	1992-2003	1980-1991	1992-2003

Ripartizione territoriale

Distretto 1	2,8	2,7	30,2	24,3	30,9	21,2	1,8	1,5	1,9	1,6	101	114
Valdigne - Mont Blanc	1,3	0,8	35,6	17,7	38,6	15,6	2,5	1,6	2,4	1,2	129	89
Grand Paradis	1,5	1,9	26,6	28,5	26,9	23,8	1,4	1,5	1,7	1,8	85	129
Distretto 2	8,3	6,5	29,6	22,8	27,2	17,1	2,4	1,1	2,3	1,2	93	95
Grand Combin	0,8	1,0	43,5	40,4	42,8	32,8	4,6	1,8	4,9	2,5	129	190
Mont Emilius	2,8	1,5	36,3	16,0	37,0	14,2	3,2	0,6	3,1	0,8	127	78
Città di Aosta	4,8	4,0	25,4	24,0	22,4	16,7	1,8	1,2	1,8	1,3	78	91
Distretto 3 Monte Cervino	2,8	2,2	36,5	26,4	31,5	20,9	2,1	1,4	1,9	1,2	114	113
Distretto 4	3,8	2,5	35,3	22,3	32,7	16,9	2,3	0,9	2,5	1,0	106	92
Evançon	1,7	1,5	31,8	27,4	28,7	20,4	2,3	1,3	2,3	1,5	96	113
Mont Rose	1,8	0,8	38,6	17,6	35,7	14,3	2,3	0,2	3,0	0,6	115	74
Walsler-Alta valle del Lys	0,3	0,2	38,5	16,8	36,9	14,8	3,0	2,0	0,7	0,6	117	67

Indice di deprivazione comunale

molto ricco, ricco	4,3	3,3	32,3	20,7	33,3	18,2	1,8	1,1	2,6	1,3	111	99
medio	5,5	4,1	39,4	26,2	34,0	20,9	3,1	1,4	2,5	1,1	119	115
deprivato, molto deprivato	3,3	2,5	31,9	22,8	32,5	17,8	2,4	1,0	2,4	1,2	101	97

Fascia di età

0-14 anni	0,0	0,0	0,0	0,0								
15-64 anni	4,9	2,9	12,3	6,9								
65-74 anni	6,6	4,8	152,6	86,4								
75 anni e più	6,3	6,2	264,3	192,5								

Totale regionale

17,8	13,8	31,7	23,5	29,5	18,3	2,2	1,2	2,2	1,2	100	100
------	------	------	------	------	------	-----	-----	-----	-----	-----	-----

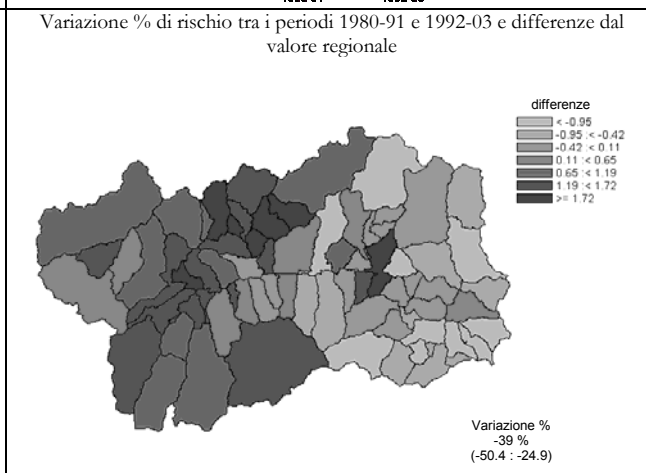
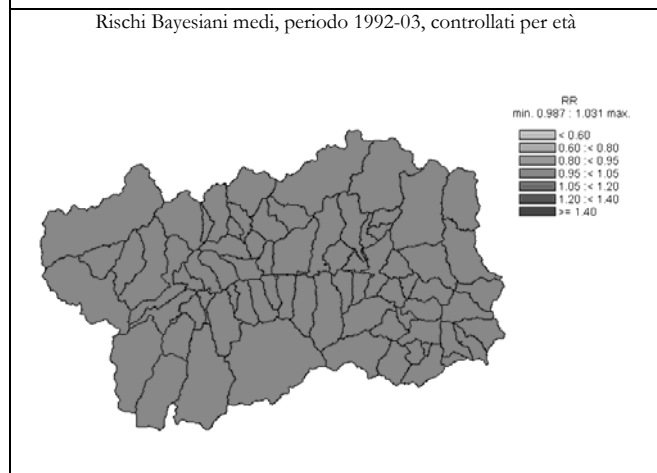
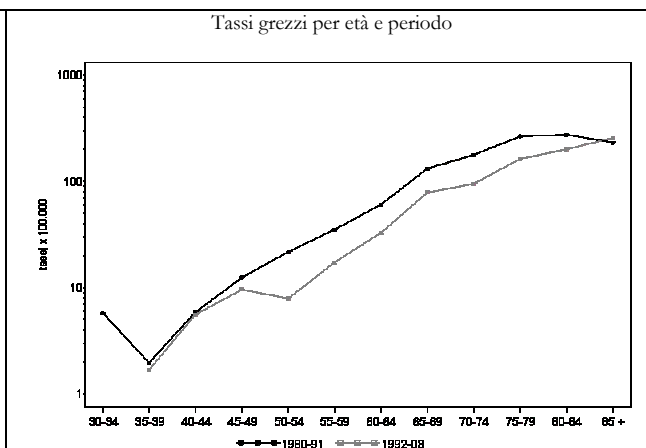
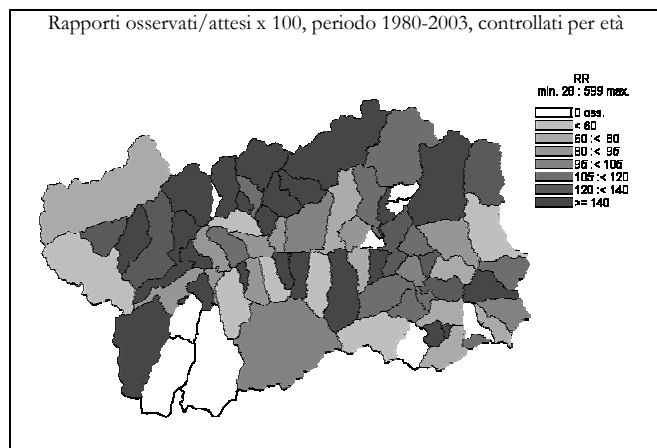

Tumore maligno dello stomaco (151)

Donne	Numero medio annuale		Tasso grezzo x 100.000		Tasso st. x 100.000		Tasso st. anni di vita persi x 1000		Rischio 0-74 anni x 100		SMR	
	1980-1991	1992-2003	1980-1991	1992-2003	1980-1991	1992-2003	1980-1991	1992-2003	1980-1991	1992-2003	1980-1991	1992-2003

Ripartizione territoriale

Distretto 1	1,8	1,7	19,92	15,29	14,55	8,29	0,88	0,38	1,03	0,50	114	106
Valdigne - Mont Blanc	0,4	0,4	11,55	10,10	8,66	5,99	0,31	0,18	0,51	0,61	73	75
Grand Paradis	1,4	1,3	25,32	18,45	17,81	9,43	1,25	0,51	1,33	0,44	136	122
Distretto 2	4,8	4,8	16,30	15,94	10,54	7,69	0,61	0,48	0,56	0,49	88	94
Grand Combin	0,5	0,3	28,36	14,29	12,40	5,71	0,00	0,18	0,00	0,31	129	82
Mont Emilius	1,4	1,4	19,27	15,43	14,77	9,27	1,08	0,47	0,88	0,53	117	115
Città di Aosta	2,8	3,0	14,14	16,40	8,95	7,37	0,49	0,54	0,51	0,49	75	88
Distretto 3	1,6	1,6	20,27	19,28	14,00	9,58	1,04	0,41	1,02	0,62	108	121
Distretto 4 Monte Cervino	2,6	2,0	23,78	17,41	14,83	9,02	1,02	1,10	1,08	0,52	114	97
Evançon	1,9	1,1	36,36	19,63	23,40	12,05	1,70	1,55	1,82	0,85	178	112
Mont Rose	0,4	0,9	8,75	18,32	5,24	7,20	0,41	0,83	0,46	0,26	41	98
Walsler-Alta valle del Lys	0,3	0,0	30,02	0,00	19,24	0,00	0,00	0,00	0,00	0,00	137	0

Indice di deprivazione comunale

molto ricco, ricco	2,3	2,8	18,23	17,86	13,29	10,00	0,76	0,50	0,72	0,61	108	125
medio	2,8	2,3	20,21	14,88	12,60	6,95	0,73	0,39	0,77	0,27	102	92
deprivato, molto deprivato	2,8	1,9	27,02	17,37	18,23	9,81	1,48	0,98	1,48	0,76	136	104

Fascia di età

0-14 anni	0,0	0,0	0,00	0,00								
15-64 anni	2,1	1,2	5,41	2,91								
65-74 anni	2,8	2,5	50,71	36,31								
75 anni e più	5,9	6,3	139,57	104,46								

Totale regionale

	10,8	10,0	18,85	16,56	12,51	8,26	0,79	0,57	0,80	0,51	100	100
--	------	------	-------	-------	-------	------	------	------	------	------	-----	-----

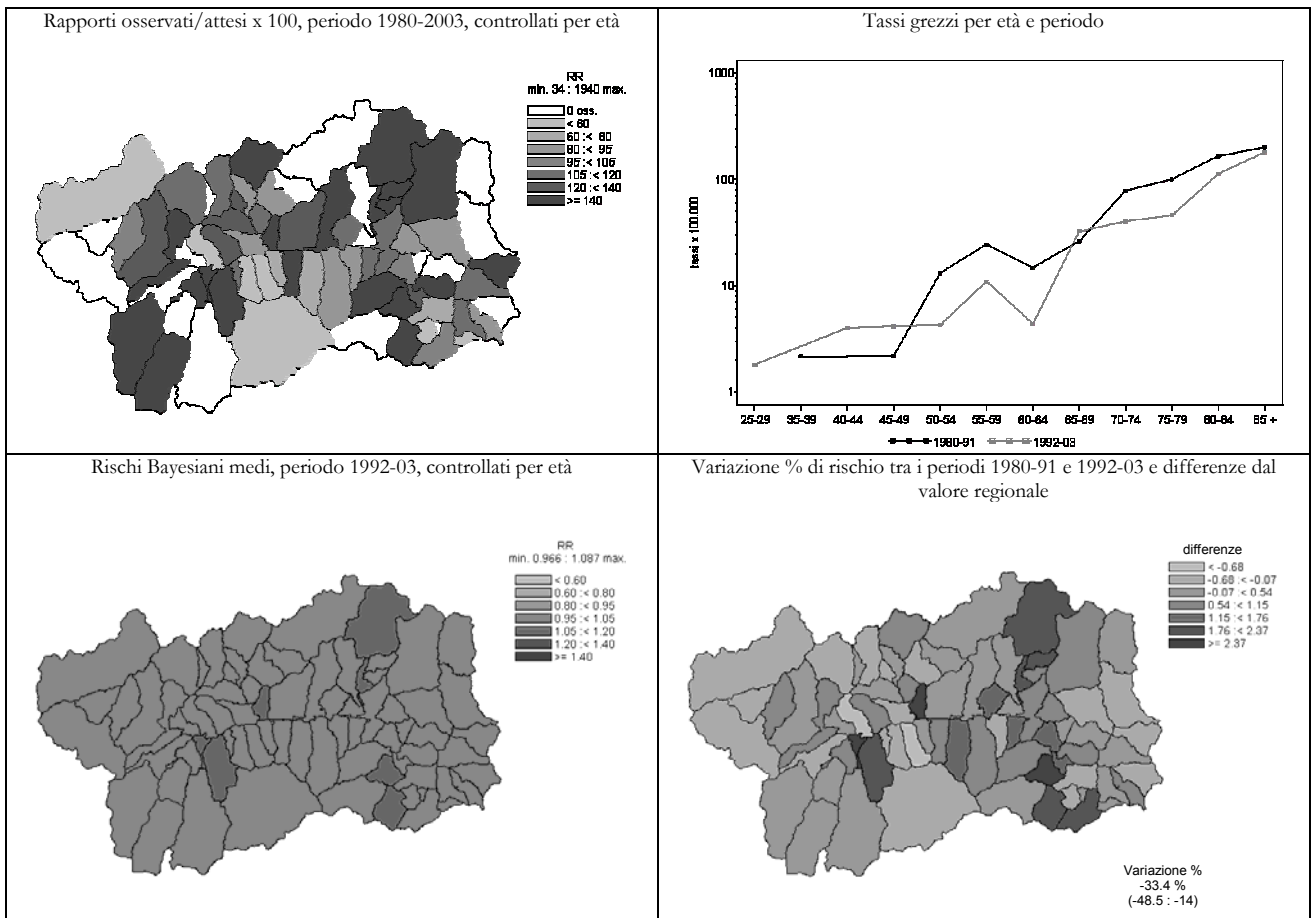

Tumore maligno del colon (153)

UOMINI	Numero medio annuale		Tasso grezzo x 100.000		Tasso st. x 100.000		Tasso st. anni di vita persi x 1000		Rischio 0-74 anni x 100		SMR	
	1980-1991	1992-2003	1980-1991	1992-2003	1980-1991	1992-2003	1980-1991	1992-2003	1980-1991	1992-2003	1980-1991	1992-2003

Ripartizione territoriale

Distretto 1	0,8	2,8	8,88	25,87	9,07	21,84	0,50	1,24	0,77	1,76	70	127
Valdigne - Mont Blanc	0,3	1,2	6,68	27,53	6,81	24,61	0,86	0,97	0,75	1,83	57	144
Grand Paradis	0,6	1,7	10,34	24,82	10,19	20,32	0,28	1,41	0,78	1,73	78	118
Distretto 2	4,2	7,2	14,78	25,16	13,84	18,89	1,06	1,24	1,13	1,53	110	110
Grand Combin	0,2	0,6	8,70	23,56	9,22	19,60	0,91	1,21	1,04	1,65	61	114
Mont Emilius	0,8	1,7	9,90	17,80	9,61	15,41	0,94	1,18	0,68	1,42	82	90
Città di Aosta	3,3	4,9	17,37	29,55	15,99	20,17	1,11	1,27	1,30	1,57	126	118
Distretto 3 Monte Cervino	0,9	1,2	11,80	14,20	10,41	11,22	0,42	0,90	0,81	1,09	88	63
Distretto 4	1,6	2,0	14,89	17,86	12,70	13,94	1,19	0,89	0,83	1,12	106	78
Evançon	1,1	1,0	20,69	18,27	17,75	14,11	1,82	1,02	1,39	0,97	147	80
Mont Rose	0,5	0,8	11,04	15,83	9,02	12,38	0,69	0,72	0,30	1,19	78	69
Walsar-Alta valle del Lys	0,0	0,3	0,00	25,26	0,00	19,24	0,00	0,99	0,00	1,57	0	105

Indice di deprivazione comunale

molto ricco, ricco	1,1	2,6	8,25	16,48	7,98	14,32	0,63	1,07	0,68	1,14	67	82
medio	1,8	3,5	13,14	22,46	11,52	17,88	0,53	1,06	0,81	1,50	94	103
deprivato, molto deprivato	1,3	2,2	13,10	19,79	11,90	15,34	1,35	1,03	0,87	1,47	98	88

Fascia di età

0-14 anni	0,0	0,0	0,00	0,00								
15-64 anni	2,2	3,0	5,43	7,09								
65-74 anni	2,8	5,7	63,76	103,04								
75 anni e più	2,6	4,5	109,24	140,50								

Totale regionale

	7,5	13,2	13,40	22,38	12,37	17,34	0,90	1,12	0,97	1,43	100	100
--	-----	------	-------	-------	-------	-------	------	------	------	------	-----	-----

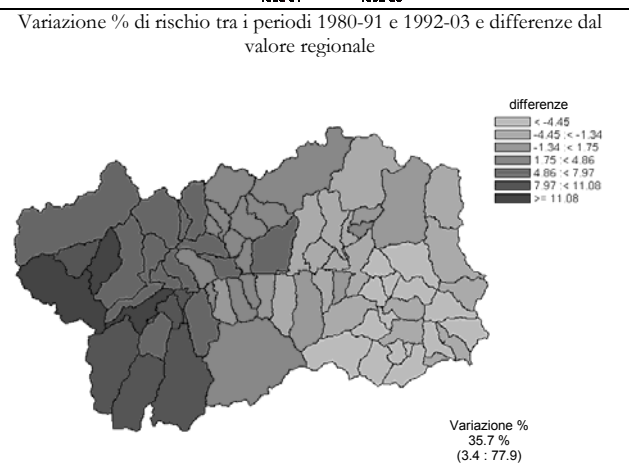
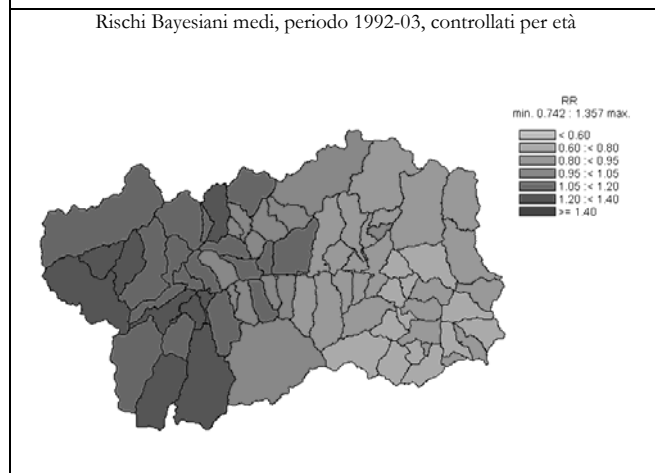
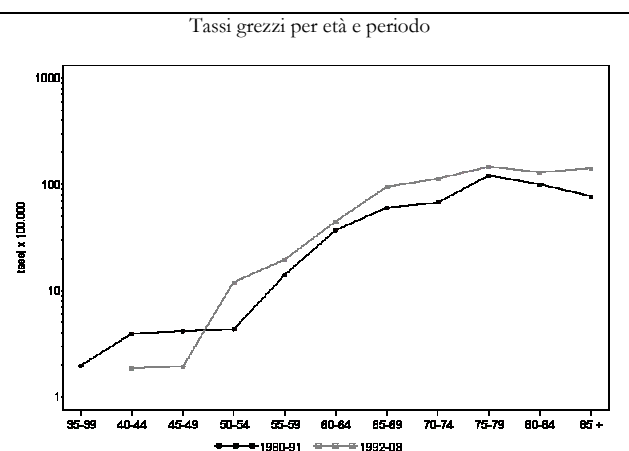
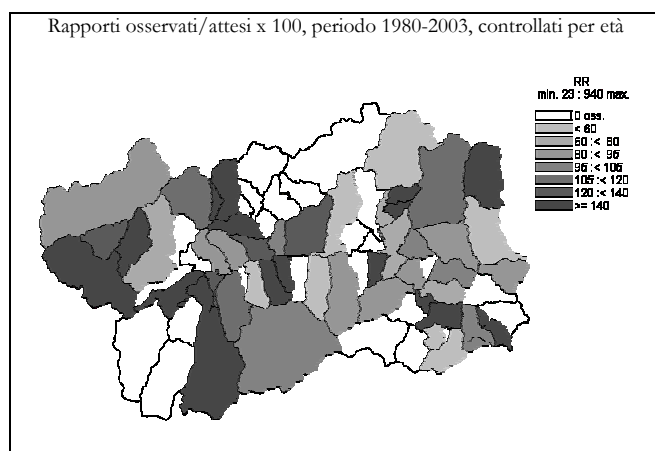

Tumore maligno del colon (153)

DONNE

	Numero medio annuale		Tasso grezzo x 100.000		Tasso st. x 100.000		Tasso st. anni di vita persi x 1000		Rischio 0-74 anni x 100		SMR	
	1980-1991	1992-2003	1980-1991	1992-2003	1980-1991	1992-2003	1980-1991	1992-2003	1980-1991	1992-2003	1980-1991	1992-2003

Ripartizione territoriale

Distretto 1	1,8	1,8	19,92	16,06	13,91	10,30	0,68	0,78	0,74	0,83	145	89
Valdigne - Mont Blanc	0,8	0,3	23,10	6,06	17,71	4,43	0,35	0,34	0,82	0,37	185	36
Grand Paradis	1,0	1,5	17,87	22,14	12,10	13,68	0,88	1,06	0,69	1,10	123	119
Distretto 2	3,9	7,2	13,44	24,05	9,66	13,20	0,84	1,14	0,63	0,98	93	115
Grand Combin	0,4	0,3	23,63	14,29	11,46	4,90	0,12	0,00	0,80	0,00	138	68
Mont Emilius	0,7	1,3	9,07	14,53	7,05	10,41	0,56	1,01	0,48	1,01	69	86
Città di Aosta	2,8	5,5	14,14	30,08	10,28	15,13	1,01	1,32	0,65	1,08	95	132
Distretto 3 Monte Cervino	0,8	1,3	10,67	16,23	7,90	8,36	0,63	0,42	0,62	0,51	72	83
Distretto 4	1,8	2,0	16,87	17,41	10,73	8,87	1,45	0,67	0,79	0,54	104	81
Evançon	0,8	0,8	14,23	15,10	8,82	6,38	0,74	0,19	0,56	0,39	90	71
Mont Rose	0,9	1,0	19,26	19,99	12,38	10,93	1,44	1,05	1,06	0,55	117	91
Walsler-Alta valle del Lys	0,2	0,2	20,01	17,24	15,38	12,32	6,59	1,50	0,81	1,38	119	84

Indice di deprivazione comunale

molto ricco, ricco	1,8	3,1	14,32	20,03	10,38	13,05	0,71	1,04	0,84	1,02	107	113
medio	2,6	1,9	18,43	12,22	11,61	6,80	0,64	0,63	0,66	0,35	120	62
deprivato, molto deprivato	1,2	1,8	11,46	15,86	8,22	7,77	1,31	0,28	0,58	0,66	74	78

Fascia di età

0-14 anni	0,0	0,0	0,00	0,00								
15-64 anni	1,9	2,4	4,98	6,02								
65-74 anni	2,3	3,4	41,49	49,62								
75 anni e più	4,3	6,4	100,25	105,84								

Totale regionale

	8,4	12,3	14,76	20,28	10,24	11,23	0,90	0,89	0,68	0,81	100	100
--	-----	------	-------	-------	-------	-------	------	------	------	------	-----	-----

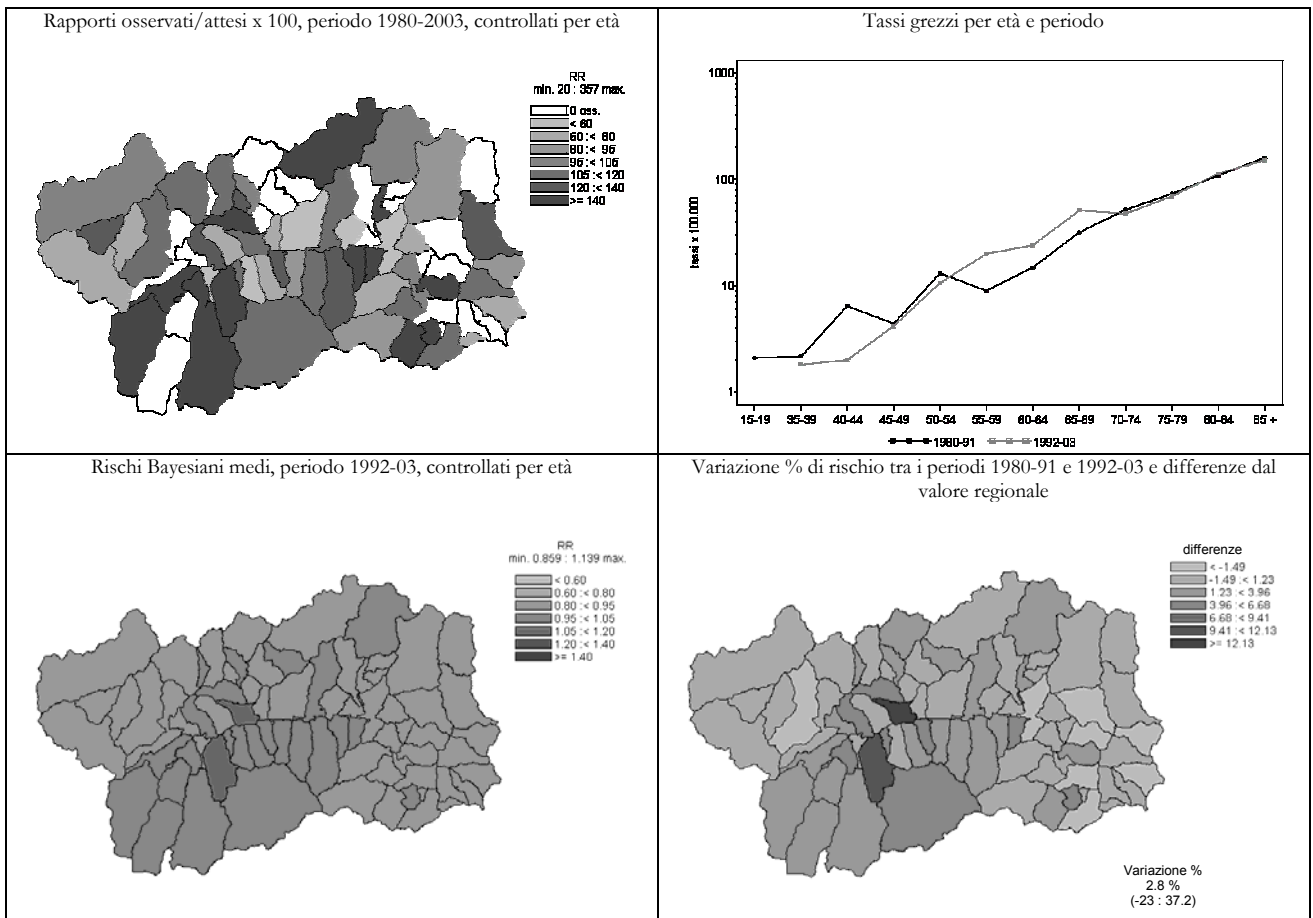

Tumore maligno del colon-retto e giunzione retto-sigma (153-154)

UOMINI	Numero medio annuale		Tasso grezzo x 100.000		Tasso st. x 100.000		Tasso st. anni di vita persi x 1000		Rischio 0-74 anni x 100		SMR	
	1980-1991	1992-2003	1980-1991	1992-2003	1980-1991	1992-2003	1980-1991	1992-2003	1980-1991	1992-2003	1980-1991	1992-2003

Ripartizione territoriale

Distretto 1	1,8	3,8	19,5	34,2	20,0	29,1	1,6	2,0	1,6	2,3	88	110
Valdigne - Mont Blanc	0,5	1,7	13,4	39,3	15,4	35,2	1,7	1,9	0,9	2,6	64	134
Grand Paradis	1,3	2,1	23,6	31,0	22,9	25,5	1,5	2,0	2,1	2,1	101	96
Distretto 2	7,3	11,1	25,7	38,9	24,1	29,4	1,8	2,1	1,8	2,3	109	111
Grand Combin	0,8	1,0	39,2	40,4	35,2	34,4	3,7	3,1	3,3	2,7	155	128
Mont Emilius	1,6	2,9	20,9	31,2	21,4	27,0	2,1	1,9	1,4	2,4	97	103
Città di Aosta	4,9	7,2	26,3	43,1	24,0	29,7	1,5	2,1	1,8	2,2	108	113
Distretto 3 Monte Cervino	1,4	2,1	18,2	25,4	16,2	20,1	0,9	1,4	1,4	1,4	77	74
Distretto 4	2,8	3,3	25,9	29,0	22,2	22,5	2,0	1,8	1,5	2,0	104	82
Evançon	1,3	2,0	25,5	36,5	22,1	28,3	2,4	2,6	1,6	2,4	103	104
Mont Rose	1,3	1,0	27,6	21,1	23,1	16,4	1,8	1,1	1,2	1,6	110	60
Walsler-Alta valle del Lys	0,2	0,3	19,2	25,3	17,3	19,2	0,9	1,0	2,5	1,6	79	69

Indice di deprivazione comunale

molto ricco, ricco	2,6	3,9	19,7	25,0	20,3	21,5	1,6	1,6	1,6	1,6	90	81
medio	3,4	5,8	24,5	37,4	21,5	29,8	1,7	1,9	1,7	2,5	100	112
deprivato, molto deprivato	2,3	3,3	22,9	29,7	20,8	23,7	2,2	2,2	1,4	2,2	97	87

Fascia di età

0-14 anni	0,0	0,0	0,0	0,0								
15-64 anni	4,3	5,6	10,6	13,2								
65-74 anni	4,4	7,6	102,4	137,9								
75 anni e più	4,6	7,0	193,8	218,6								

Totale regionale

13,3	20,2	23,7	34,3	22,0	26,7	1,7	1,9	1,7	2,1	100	100
------	------	------	------	------	------	-----	-----	-----	-----	-----	-----

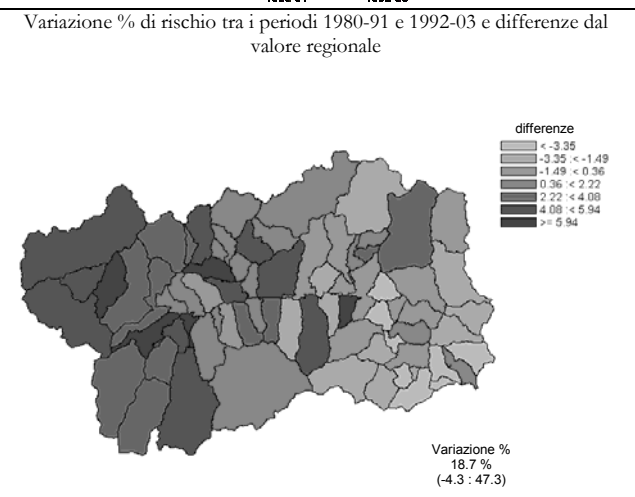
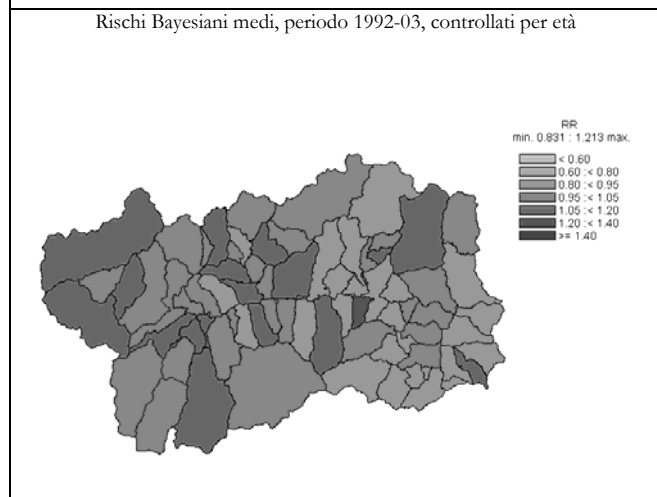
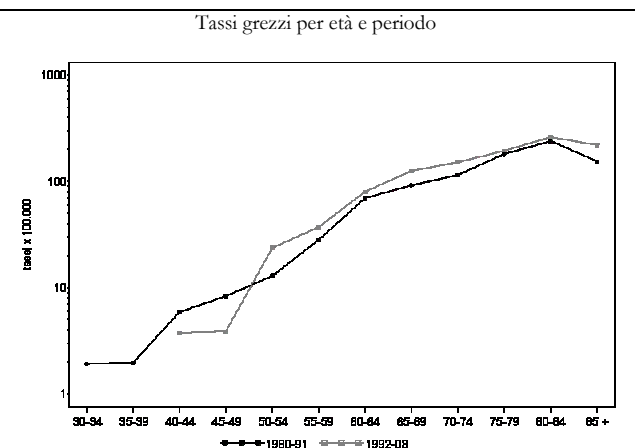
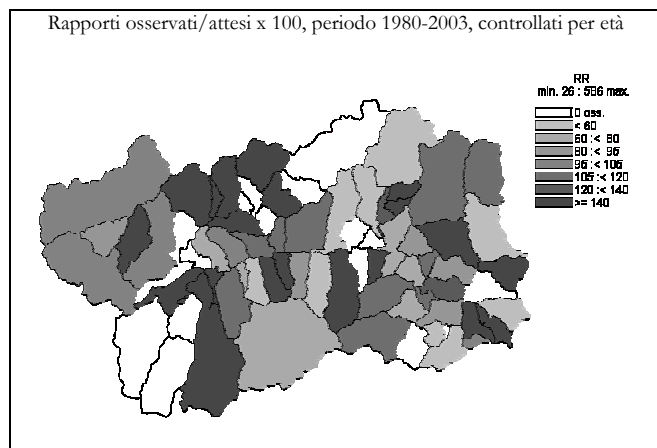

Tumore maligno del colon-retto e giunzione retto-sigma (153-154)

DONNE

	Numero medio annuale		Tasso grezzo x 100.000		Tasso st. x 100.000		Tasso st. anni di vita persi x 1000		Rischio 0-74 anni x 100		SMR	
	1980-1991	1992-2003	1980-1991	1992-2003	1980-1991	1992-2003	1980-1991	1992-2003	1980-1991	1992-2003	1980-1991	1992-2003

Ripartizione territoriale

Distretto 1	2,3	2,5	24,4	22,9	17,5	13,7	1,0	0,8	1,0	1,0	130	97
Valdigne - Mont Blanc	1,0	0,4	27,7	10,1	21,9	7,0	0,9	0,5	1,2	0,6	162	45
Grand Paradis	1,3	2,1	22,3	30,8	15,2	17,7	1,0	1,1	0,8	1,2	112	125
Distretto 2	5,8	8,8	19,7	29,6	14,0	16,2	1,2	1,4	0,9	1,2	99	108
Grand Combin	0,5	0,4	28,4	17,9	13,9	9,0	0,1	0,9	0,8	0,3	122	64
Mont Emilius	0,9	1,7	12,5	18,2	9,7	12,6	0,7	1,1	0,7	1,1	70	82
Città di Aosta	4,3	6,8	21,6	36,9	15,3	18,4	1,5	1,5	0,9	1,3	106	122
Distretto 3 Monte Cervino	1,3	2,0	16,0	24,3	11,4	12,4	1,1	0,6	0,8	0,8	79	94
Distretto 4	2,3	2,8	20,7	24,7	12,6	13,4	1,5	1,4	0,9	0,8	94	87
Evançon	1,1	1,3	20,6	22,7	12,2	10,9	0,8	1,2	0,7	0,6	95	81
Mont Rose	1,0	1,4	21,0	28,3	13,0	16,6	1,4	1,7	1,1	1,0	93	97
Walsler-Alta valle del Lys	0,2	0,2	20,0	17,2	15,4	12,3	6,6	1,5	0,8	1,4	87	64

Indice di deprivazione comunale

molto ricco, ricco	2,3	4,0	18,2	26,0	13,4	16,3	0,9	1,1	1,0	1,2	100	111
medio	3,2	3,0	22,6	19,1	13,9	10,5	0,7	1,0	0,8	0,6	107	73
deprivato, molto deprivato	1,7	2,4	16,4	21,9	11,6	11,7	1,7	0,8	0,7	0,9	78	82

Fascia di età

0-14 anni	0,0	0,0	0,0	0,0								
15-64 anni	2,8	3,2	7,4	7,9								
65-74 anni	2,7	4,2	49,2	60,5								
75 anni e più	6,0	8,8	141,5	145,7								

Totale regionale

	11,5	16,2	20,2	26,8	13,9	14,7	1,2	1,2	0,9	1,0	100	100
--	------	------	------	------	------	------	-----	-----	-----	-----	-----	-----

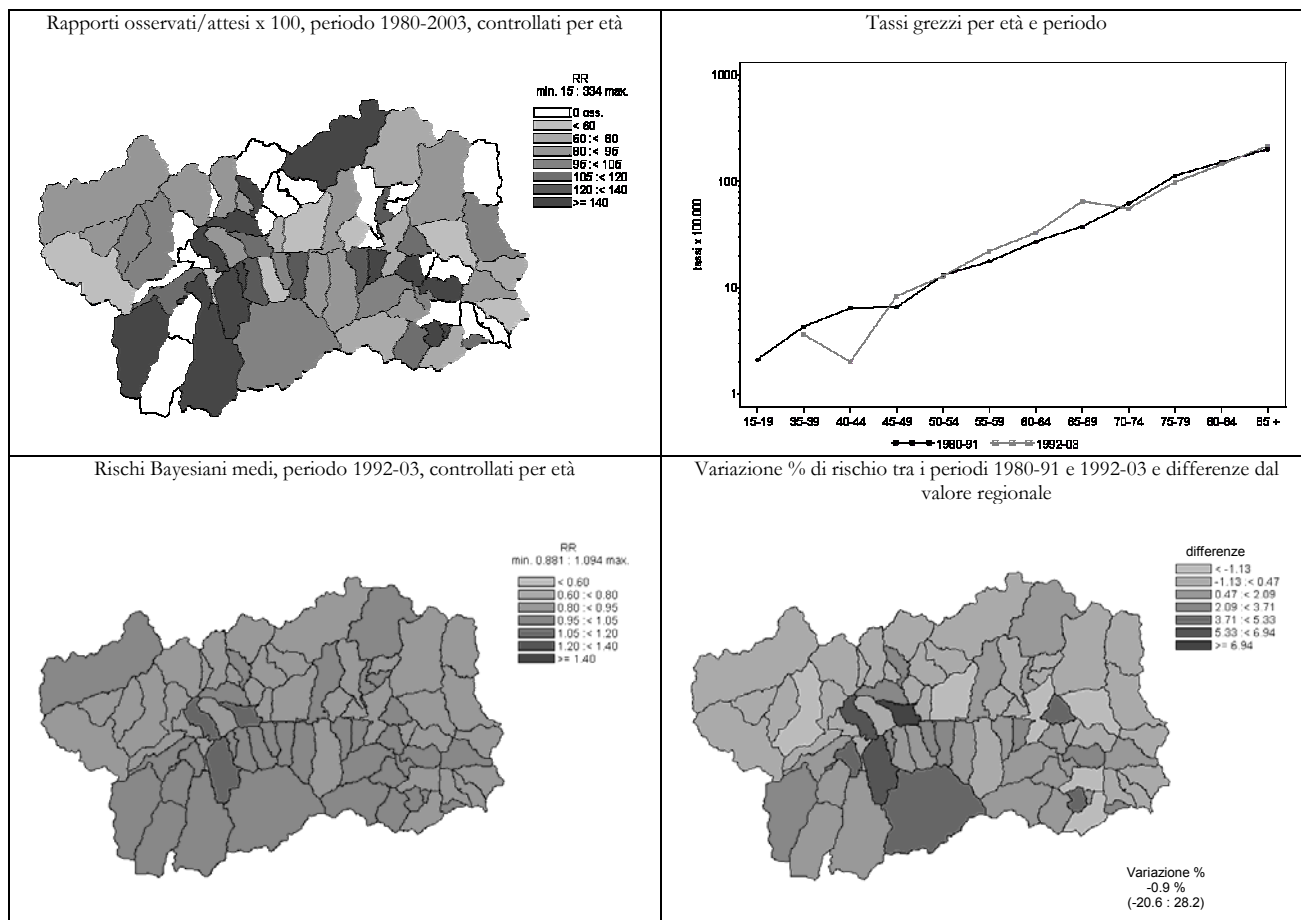

Tumore maligno del retto e giunzione retto-sigma (154)

UOMINI

Numero medio annuale		Tasso grezzo x 100.000		Tasso st. x 100.000		Tasso st. anni di vita persi x 1000		Rischio 0-74 anni x 100		SMR	
1980-1991	1992-2003	1980-1991	1992-2003	1980-1991	1992-2003	1980-1991	1992-2003	1980-1991	1992-2003	1980-1991	1992-2003

Ripartizione territoriale

Distretto 1	1,0	0,9	10,66	8,37	10,94	7,23	1,08	0,72	0,88	0,57	111	77
Valdigne - Mont Blanc	0,3	0,5	6,68	11,80	8,57	10,56	0,81	0,89	0,14	0,84	74	117
Grand Paradis	0,8	0,4	13,30	6,21	12,74	5,23	1,24	0,61	1,33	0,42	132	55
Distretto 2	3,1	3,9	10,93	13,75	10,30	10,54	0,78	0,85	0,67	0,77	106	113
Grand Combin	0,6	0,4	30,46	16,83	25,95	14,76	2,84	1,91	2,29	1,11	275	154
Mont Emilius	0,8	1,3	11,00	13,35	11,82	11,64	1,21	0,73	0,69	0,95	117	127
Città di Aosta	1,7	2,3	8,91	13,52	8,04	9,57	0,40	0,80	0,48	0,65	85	102
Distretto 3 Monte Cervino	0,5	0,9	6,44	11,16	5,82	8,85	0,43	0,52	0,63	0,31	62	94
Distretto 4	1,2	1,3	10,97	11,16	9,48	8,54	0,84	0,90	0,70	0,88	102	91
Evançon	0,3	1,0	4,77	18,27	4,34	14,21	0,63	1,55	0,26	1,41	45	149
Mont Rose	0,8	0,3	16,55	5,28	14,13	3,98	1,11	0,37	0,91	0,46	153	43
Walsar-Alta valle del Lys	0,2	0,0	19,25	0,00	17,26	0,00	0,88	0,00	2,47	0,00	179	0

Indice di deprivazione comunale

molto ricco, ricco	1,5	1,3	11,42	8,51	12,33	7,17	1,00	0,51	0,93	0,44	120	79
medio	1,6	2,3	11,35	14,97	10,00	11,90	1,14	0,81	0,91	0,98	106	129
deprivato, molto deprivato	1,0	1,1	9,82	9,90	8,92	8,32	0,81	1,17	0,55	0,70	96	83

Fascia di età

0-14 anni	0,0	0,0	0,00	0,00								
15-64 anni	2,1	2,6	5,22	6,11								
65-74 anni	1,7	1,9	38,64	34,85								
75 anni e più	2,0	2,5	84,58	78,06								

Totale regionale

	5,8	7,0	10,27	11,90	9,63	9,35	0,80	0,79	0,70	0,69	100	100
--	-----	-----	-------	-------	------	------	------	------	------	------	-----	-----

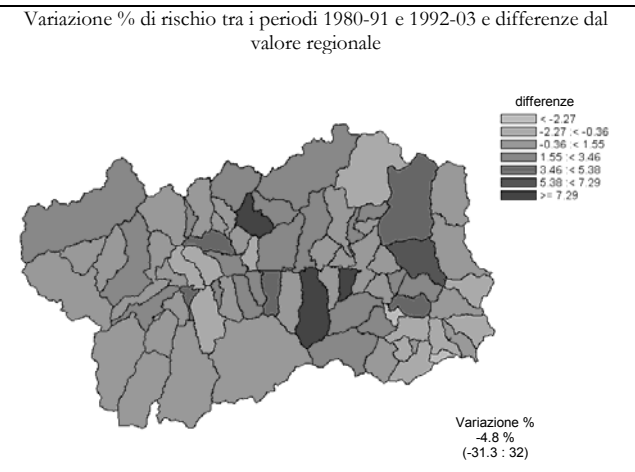
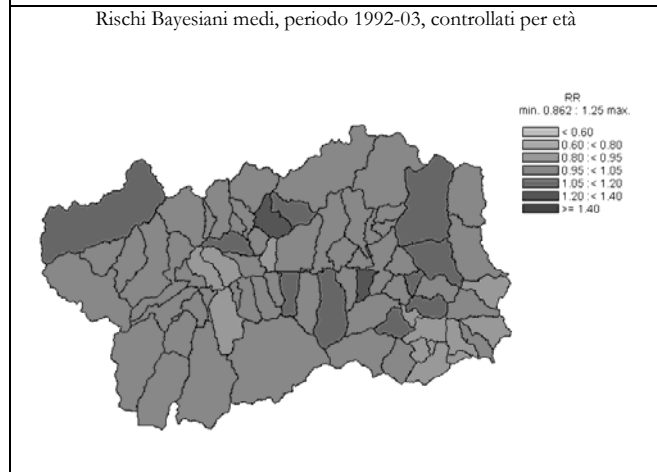
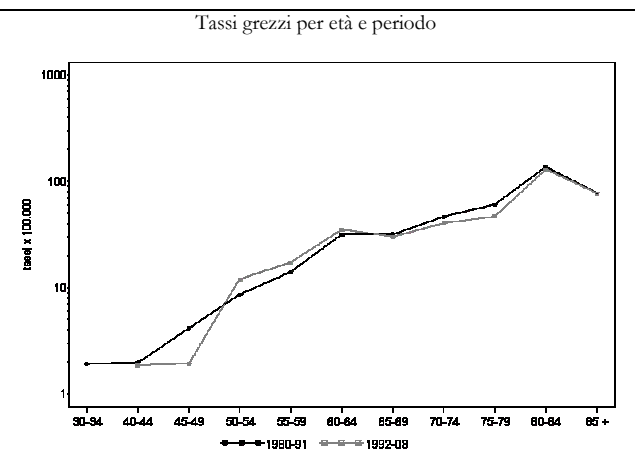
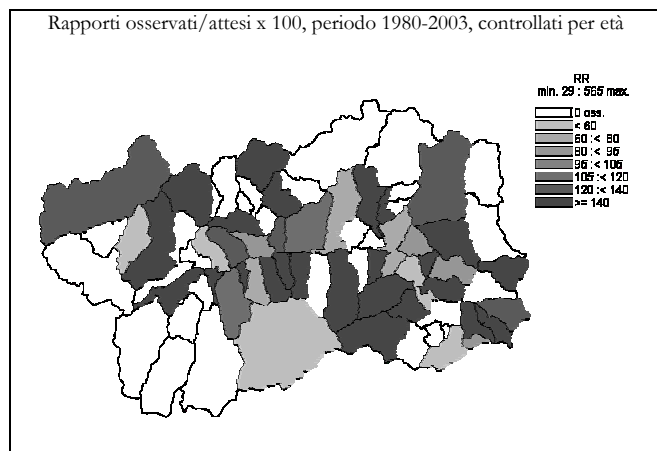



Tumore maligno del retto e giunzione retto-sigma (154)

DONNE

	Numero medio annuale		Tasso grezzo x 100.000		Tasso st. x 100.000		Tasso st. anni di vita persi x 1000		Rischio 0-74 anni x 100		SMR	
	1980-1991	1992-2003	1980-1991	1992-2003	1980-1991	1992-2003	1980-1991	1992-2003	1980-1991	1992-2003	1980-1991	1992-2003

Ripartizione territoriale

Distretto 1	0,4	0,8	4,53	6,88	3,62	3,45	0,30	0,05	0,24	0,15	90	120
Valdigne - Mont Blanc	0,2	0,2	4,62	4,04	4,15	2,61	0,52	0,12	0,41	0,19	101	75
Grand Paradis	0,3	0,6	4,47	8,61	3,13	3,98	0,16	0,02	0,13	0,12	84	145
Distretto 2	1,8	1,7	6,29	5,59	4,32	2,98	0,36	0,24	0,24	0,18	118	84
Grand Combin	0,1	0,1	4,73	3,57	2,48	4,09	0,00	0,92	0,00	0,29	78	53
Mont Emilius	0,3	0,3	3,40	3,63	2,66	2,15	0,15	0,10	0,25	0,08	71	68
Città di Aosta	1,5	1,3	7,49	6,84	4,99	3,23	0,46	0,22	0,27	0,21	137	94
Distretto 3 Monte Cervino	0,4	0,7	5,33	8,12	3,47	4,09	0,44	0,16	0,20	0,26	99	130
Distretto 4	0,4	0,8	3,84	7,25	1,88	4,57	0,01	0,75	0,07	0,28	65	105
Evançon	0,3	0,4	6,32	7,55	3,37	4,55	0,02	1,00	0,16	0,22	109	111
Mont Rose	0,1	0,4	1,75	8,33	0,67	5,65	0,00	0,63	0,00	0,41	29	117
Walsler-Alta valle del Lys	0,0	0,0	0,00	0,00	0,00	0,00	0,00	0,00	0,00	0,00	0	0

Indice di deprivazione comunale

molto ricco, ricco	0,5	0,9	3,91	5,95	2,98	3,28	0,16	0,10	0,20	0,15	80	106
medio	0,6	1,1	4,16	6,91	2,33	3,75	0,08	0,40	0,18	0,22	74	109
deprivato, molto deprivato	0,5	0,7	4,91	6,04	3,35	3,92	0,42	0,51	0,13	0,24	87	93

Fascia di età

0-14 anni	0,0	0,0	0,00	0,00								
15-64 anni	0,9	0,8	2,38	1,87								
65-74 anni	0,4	0,8	7,68	10,89								
75 anni e più	1,8	2,4	41,28	39,86								

Totale regionale

	3,1	3,9	5,41	6,48	3,62	3,47	0,29	0,29	0,21	0,20	100	100
--	-----	-----	------	------	------	------	------	------	------	------	-----	-----

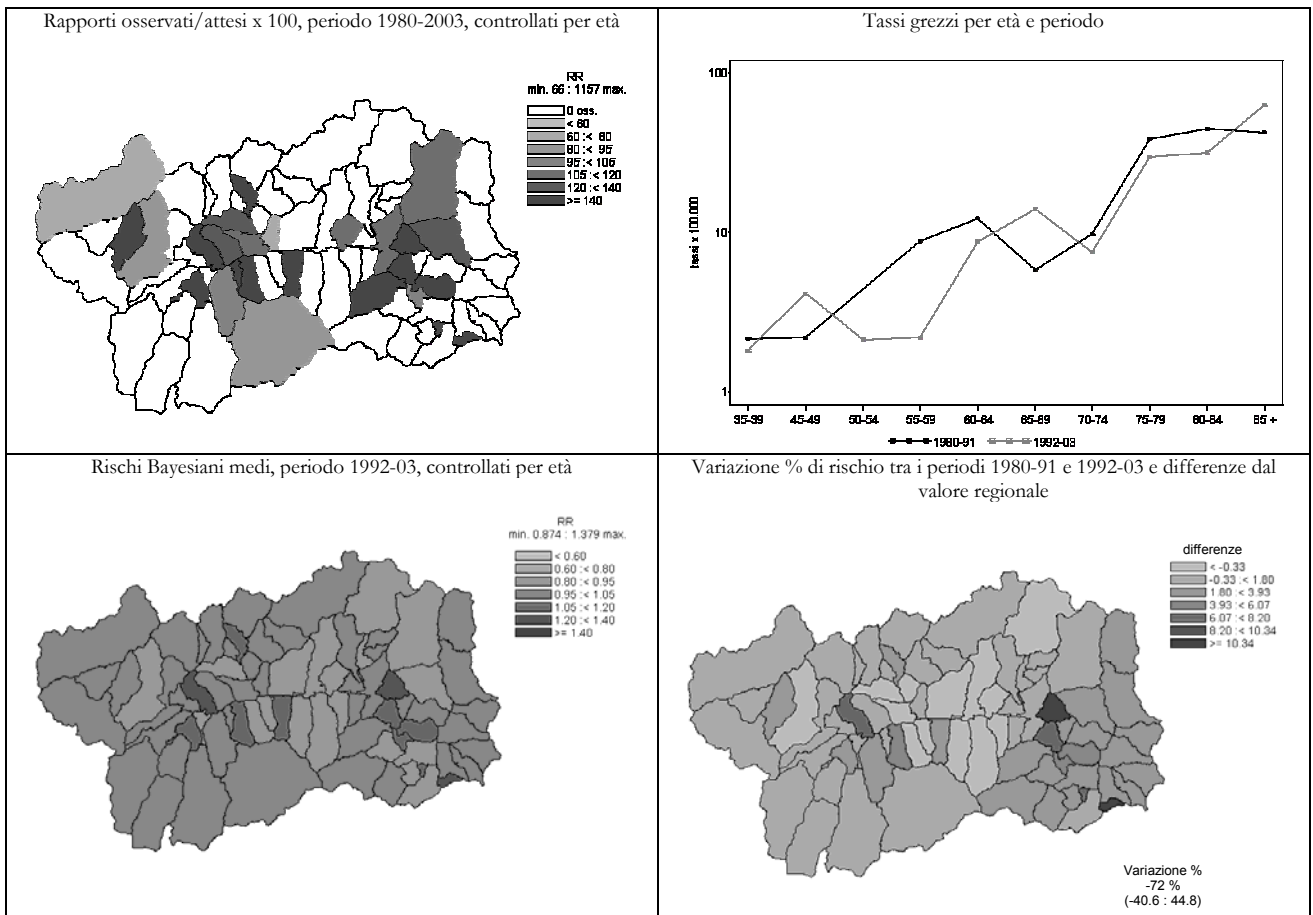

Tumore maligno del fegato e dei dotti biliari (155-156)

UOMINI	Numero medio annuale		Tasso grezzo x 100.000		Tasso st. x 100.000		Tasso st. anni di vita persi x 1000		Rischio 0-74 anni x 100		SMR	
	1980-1991	1992-2003	1980-1991	1992-2003	1980-1991	1992-2003	1980-1991	1992-2003	1980-1991	1992-2003	1980-1991	1992-2003

Ripartizione territoriale

Distretto 1	1,3	2,3	13,3	20,5	14,6	17,7	1,3	1,2	1,0	1,5	78	74
Valdigne - Mont Blanc	0,5	0,3	13,4	7,9	14,2	6,9	2,0	0,5	1,0	0,6	84	30
Grand Paradis	0,8	1,9	13,3	28,5	14,7	23,7	1,0	1,6	1,0	2,0	74	99
Distretto 2	5,1	9,4	18,0	33,1	17,0	25,5	1,4	2,1	1,2	2,2	99	106
Grand Combin	0,5	0,7	26,1	26,9	24,8	21,5	3,1	1,6	2,1	2,3	134	94
Mont Emilius	1,0	2,3	13,2	24,0	13,1	20,9	1,1	1,6	1,1	1,6	79	88
Città di Aosta	3,6	6,5	19,2	39,1	17,9	28,2	1,3	2,5	1,2	2,4	103	116
Distretto 3 Monte Cervino	1,1	2,9	13,9	35,5	12,2	27,9	0,8	2,2	0,6	2,1	76	116
Distretto 4	2,8	3,4	25,9	30,5	23,6	23,3	1,6	2,0	1,8	1,8	136	97
Evançon	1,6	1,6	30,2	28,9	29,3	22,1	1,7	1,5	2,2	1,8	160	93
Mont Rose	0,8	1,8	18,4	36,9	15,9	28,2	1,2	2,6	1,2	2,1	96	117
Walsler-Alta valle del Lys	0,3	0,1	38,5	8,4	33,8	8,7	3,4	2,0	2,9	0,6	204	26

Indice di deprivazione comunale

molto ricco, ricco	2,3	3,5	17,1	22,3	17,8	19,1	1,2	1,5	1,2	1,8	102	80
medio	2,6	4,7	18,5	29,9	16,3	24,4	1,4	2,1	1,2	1,8	98	100
deprivato, molto deprivato	1,8	3,3	17,2	30,4	17,6	23,6	1,4	1,6	1,4	1,7	95	99

Fascia di età

0-14 anni	0,0	0,0	0,0	0,0								
15-64 anni	3,6	6,0	9,0	14,2								
65-74 anni	3,0	6,5	69,6	118,2								
75 anni e più	3,6	5,5	151,5	171,7								

Totale regionale

	10,2	18,0	18,2	30,6	17,3	24,1	1,3	2,0	1,2	2,0	100	100
--	------	------	------	------	------	------	-----	-----	-----	-----	-----	-----

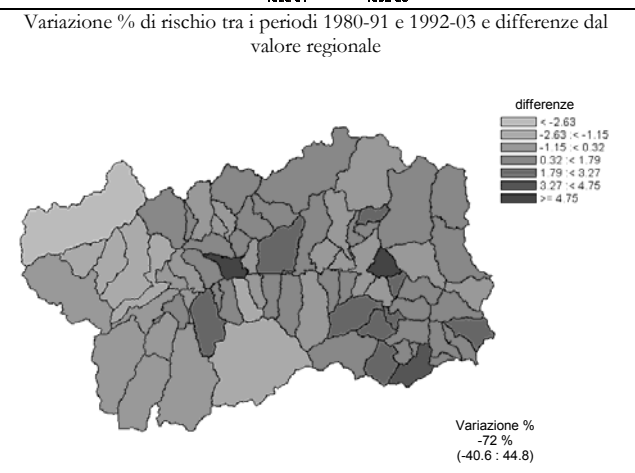
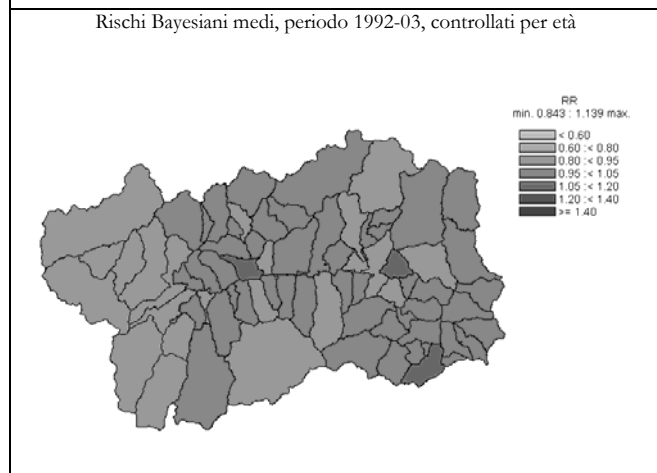
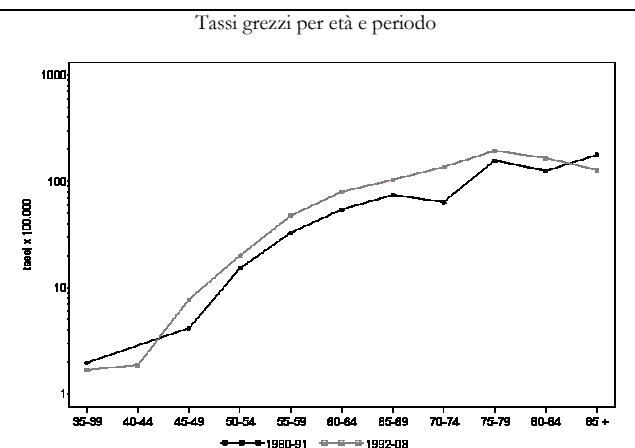
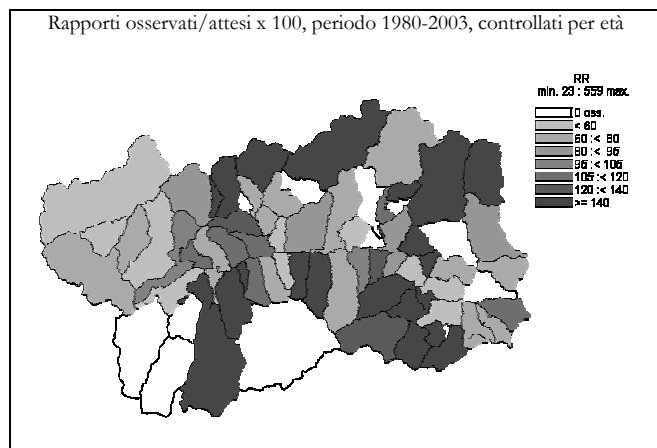

Tumore maligno del fegato e dei dotti biliari (155-156)

DONNE

	Numero medio annuale		Tasso grezzo x 100.000		Tasso st. x 100.000		Tasso st. anni di vita persi x 1000		Rischio 0-74 anni x 100		SMR	
	1980-1991	1992-2003	1980-1991	1992-2003	1980-1991	1992-2003	1980-1991	1992-2003	1980-1991	1992-2003	1980-1991	1992-2003

Ripartizione territoriale

Distretto 1	0,3	1,6	3,62	14,53	2,52	8,67	0,12	0,53	0,19	0,70	<b>31</b>	98
Valdigne - Mont Blanc	0,3	0,6	9,24	14,14	6,97	8,09	0,31	0,21	0,51	0,82	88	103
Grand Paradis	0,0	1,0	0,00	14,76	0,00	9,16	0,00	0,72	0,00	0,64	0	96
Distretto 2	3,8	5,3	12,86	17,90	8,66	8,20	0,51	0,36	0,64	0,50	105	104
Grand Combin	0,3	0,5	18,90	21,43	10,32	9,12	0,46	0,39	0,77	0,31	130	122
Mont Emilius	1,1	1,1	14,74	11,80	11,15	7,32	0,39	0,46	0,77	0,43	134	86
Città di Aosta	2,3	3,8	11,65	20,51	7,72	8,37	0,55	0,32	0,59	0,54	93	108
Distretto 3 Monte Cervino	1,3	1,3	17,07	16,23	13,52	11,03	1,65	1,46	1,15	0,92	138	100
Distretto 4	1,7	1,9	15,34	16,69	9,75	8,06	0,68	0,45	0,70	0,62	112	92
Evançon	0,9	0,6	17,39	10,57	11,29	5,37	0,82	0,24	0,74	0,38	130	60
Mont Rose	0,6	1,3	12,26	24,99	7,95	11,00	0,59	0,59	0,63	0,86	88	133
Walsler-Alta valle del Lys	0,2	0,1	20,01	8,62	10,98	6,61	0,53	0,83	0,87	0,66	139	51

Indice di deprivazione comunale

molto ricco, ricco	1,3	2,1	10,42	13,53	8,35	8,41	0,54	0,55	0,84	0,65	93	93
medio	2,1	1,8	14,86	11,69	10,16	6,79	0,75	0,60	0,66	0,50	115	71
deprivato, molto deprivato	1,3	2,5	13,10	22,66	8,62	11,86	0,79	0,92	0,60	0,84	100	134

Fascia di età

0-14 anni	0,0	0,0	0,00	0,00								
15-64 anni	1,4	1,4	3,68	3,53								
65-74 anni	2,5	2,9	46,10	42,36								
75 anni e più	3,2	5,8	74,70	96,22								

Totale regionale

	7,1	10,2	12,42	16,83	8,64	8,64	0,63	0,55	0,66	0,61	100	100
--	-----	------	-------	-------	------	------	------	------	------	------	-----	-----

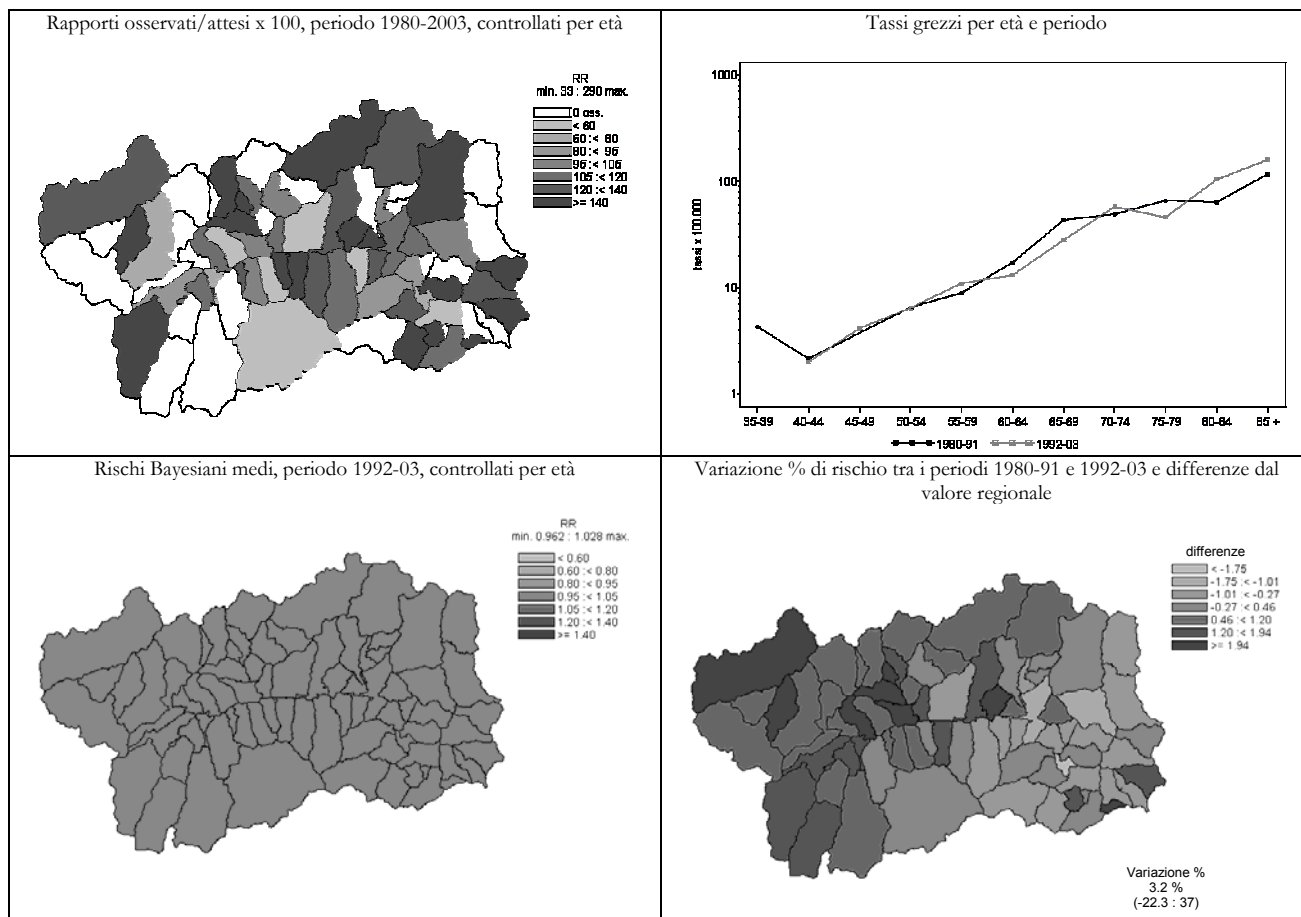

Tumore maligno del pancreas (157)

UOMINI	Numero medio annuale		Tasso grezzo x 100.000		Tasso st. x 100.000		Tasso st. anni di vita persi x 1000		Rischio 0-74 anni x 100		SMR	
	1980-1991	1992-2003	1980-1991	1992-2003	1980-1991	1992-2003	1980-1991	1992-2003	1980-1991	1992-2003	1980-1991	1992-2003

Ripartizione territoriale

Distretto 1	0,8	1,4	8,88	12,94	9,19	11,20	0,78	1,11	0,68	0,92	75	100
Valdigne - Mont Blanc	0,4	0,4	11,13	9,83	13,43	8,95	1,48	0,94	0,84	0,75	99	81
Grand Paradis	0,4	1,0	7,39	14,89	6,30	12,61	0,32	1,20	0,54	1,02	60	111
Distretto 2	3,9	4,1	13,89	14,34	13,24	11,32	1,49	1,01	1,01	1,07	111	99
Grand Combin	0,3	0,4	13,05	16,83	14,26	13,89	0,73	1,24	1,22	1,36	100	126
Mont Emilius	0,7	0,9	8,80	9,79	8,58	8,82	1,28	0,87	0,82	0,96	75	77
Città di Aosta	3,0	2,8	16,03	16,53	14,77	12,08	1,66	1,04	1,08	1,09	126	106
Distretto 3 Monte Cervino	0,9	1,4	11,80	17,25	11,20	13,70	1,59	1,33	0,97	1,20	93	120
Distretto 4	1,3	1,4	12,54	12,65	11,88	9,59	1,49	0,65	0,95	0,59	97	87
Evançon	0,8	0,6	14,32	10,66	14,82	7,46	1,66	0,34	1,03	0,27	111	74
Mont Rose	0,5	0,6	11,04	12,31	9,52	10,11	1,16	0,85	0,89	0,77	85	84
Walsler-Alta valle del Lys	0,1	0,3	9,62	25,26	9,04	18,63	2,03	1,28	0,64	1,39	74	168

Indice di deprivazione comunale

molto ricco, ricco	0,9	2,4	6,98	15,42	7,22	13,69	0,99	0,92	0,48	1,12	59	119
medio	1,8	1,9	13,14	12,30	12,51	10,09	1,48	1,15	1,10	0,88	102	88
deprivato, molto deprivato	1,3	1,3	12,28	11,42	12,04	9,07	1,23	0,88	1,00	0,75	98	80

Fascia di età

0-14 anni	0,0	0,0	0,00	0,00								
15-64 anni	3,4	2,8	8,56	6,70								
65-74 anni	2,0	3,4	46,37	62,13								
75 anni e più	1,6	2,1	66,96	65,05								

Totale regionale

	7,0	8,3	12,50	14,16	12,03	11,38	1,39	1,01	0,94	0,98	100	100
--	-----	-----	-------	-------	-------	-------	------	------	------	------	-----	-----

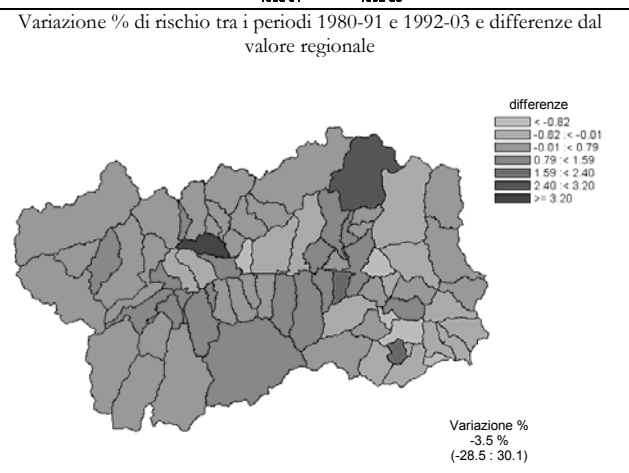
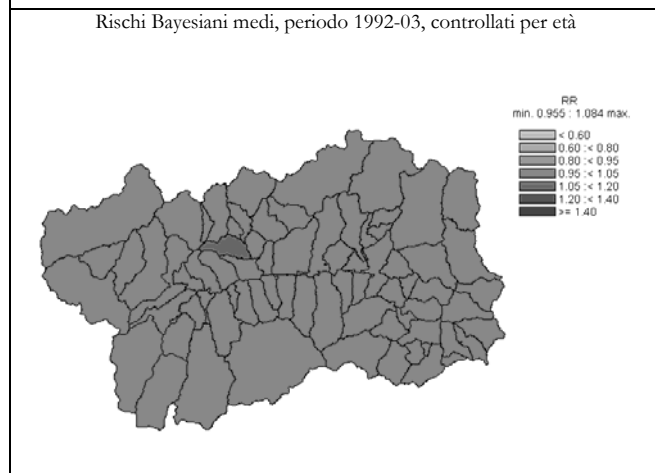
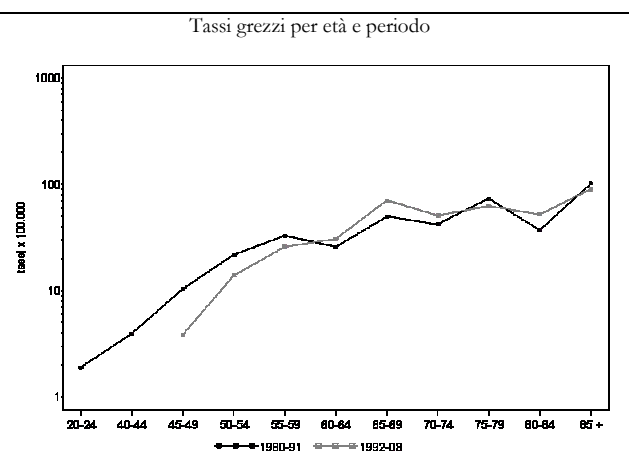
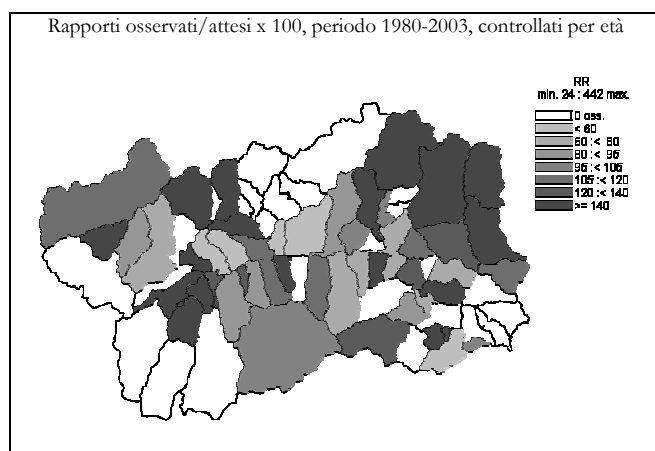

Tumore maligno del pancreas (157)

DONNE	Numero medio annuale		Tasso grezzo x 100.000		Tasso st. x 100.000		Tasso st. anni di vita persi x 1000		Rischio 0-74 anni x 100		SMR	
	1980-1991	1992-2003	1980-1991	1992-2003	1980-1991	1992-2003	1980-1991	1992-2003	1980-1991	1992-2003	1980-1991	1992-2003

Ripartizione territoriale

Distretto 1	1,1	1,6	11,77	14,53	8,11	8,18	0,33	0,26	0,47	0,65	125	119
Valdigne - Mont Blanc	0,5	0,8	13,86	20,20	9,75	11,88	0,46	0,41	0,76	0,79	161	174
Grand Paradis	0,6	0,8	10,43	11,07	6,90	6,01	0,25	0,18	0,29	0,58	104	88
Distretto 2	2,5	4,3	8,58	14,54	5,86	7,81	0,31	0,58	0,43	0,58	85	103
Grand Combin	0,3	0,4	14,18	17,86	8,40	8,17	0,46	0,37	0,77	0,61	118	126
Mont Emilius	0,4	1,1	5,67	11,80	4,49	7,48	0,14	0,41	0,58	0,63	64	103
Città di Aosta	1,8	2,8	9,15	15,49	6,12	7,94	0,35	0,68	0,36	0,56	89	100
Distretto 3 Monte Cervino	0,7	0,9	8,53	11,16	5,26	6,33	0,15	0,53	0,33	0,33	84	83
Distretto 4	1,6	1,5	14,57	13,06	9,27	8,21	0,86	0,96	0,74	0,72	128	90
Evançon	0,8	1,2	14,23	21,14	9,89	12,14	1,25	1,19	0,65	0,99	128	148
Mont Rose	0,7	0,3	14,01	6,66	8,32	5,45	0,53	0,87	0,78	0,56	121	45
Walsler-Alta valle del Lys	0,2	0,0	20,01	0,00	9,07	0,00	0,13	0,00	0,85	0,00	166	0

Indice di deprivazione comunale

molto ricco, ricco	1,0	2,1	7,81	13,53	5,89	7,98	0,23	0,36	0,44	0,56	86	112
medio	1,6	1,9	11,30	12,22	6,60	7,56	0,28	0,74	0,47	0,65	105	91
deprivato, molto deprivato	1,4	1,5	13,92	13,59	9,48	7,37	0,85	0,54	0,81	0,59	130	98

Fascia di età

0-14 anni	0,0	0,0	0,00	0,00								
15-64 anni	0,8	1,5	1,95	3,74								
65-74 anni	2,1	2,7	38,42	38,73								
75 anni e più	3,0	4,2	70,77	68,73								

Totale regionale

	5,8	8,3	10,23	13,80	6,77	7,69	0,40	0,59	0,48	0,58	100	100
--	-----	-----	-------	-------	------	------	------	------	------	------	-----	-----

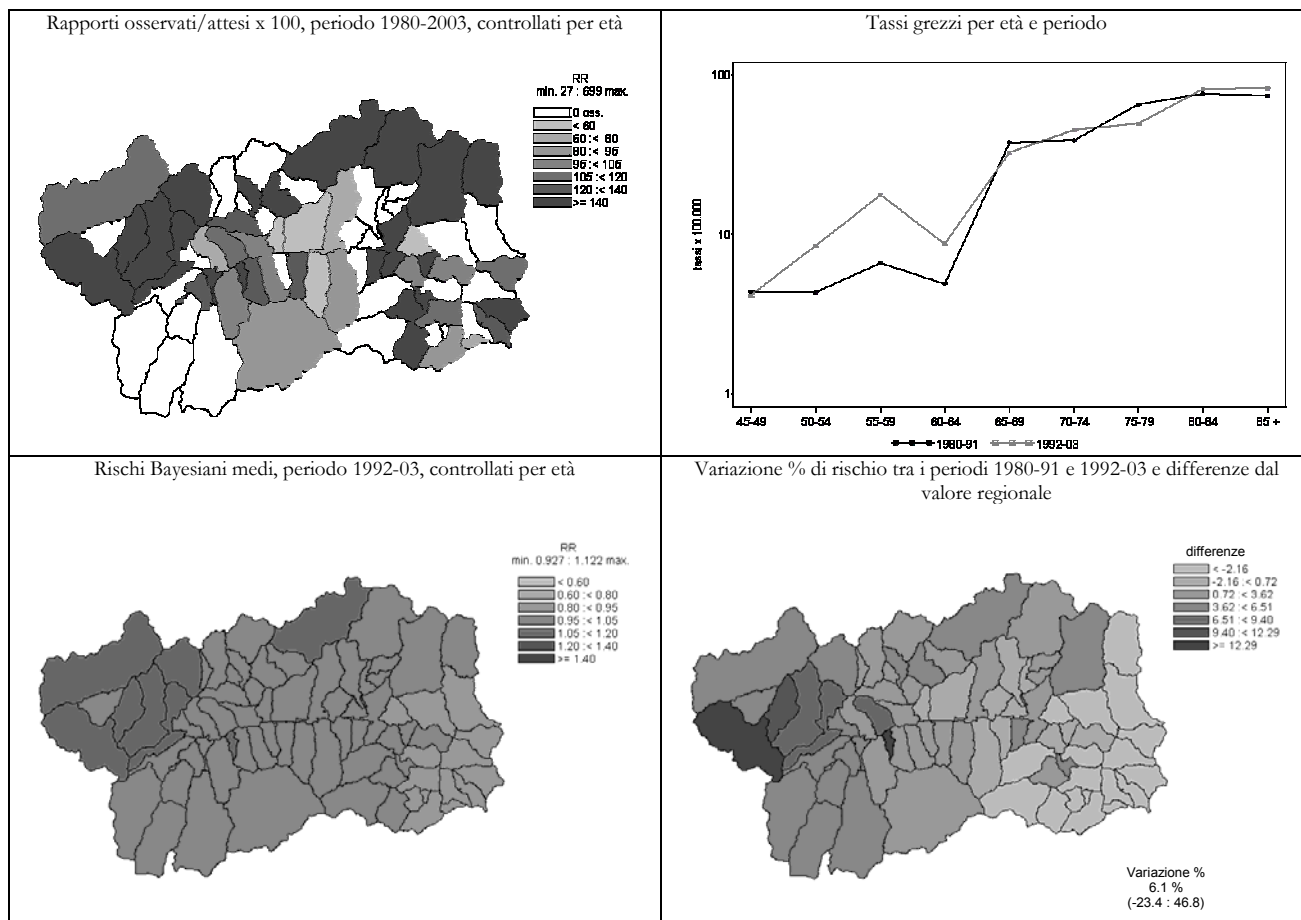

Altri tumori maligni dell'apparato digerente (158-159)

UOMINI

Numero medio annuale		Tasso grezzo x 100.000		Tasso st. x 100.000		Tasso st. anni di vita persi x 1000		Rischio 0-74 anni x 100		SMR	
1980-1991	1992-2003	1980-1991	1992-2003	1980-1991	1992-2003	1980-1991	1992-2003	1980-1991	1992-2003	1980-1991	1992-2003

Ripartizione territoriale

Distretto 1	0,8	0,7	7,99	6,09	7,39	5,14	0,44	0,13	0,66	0,15	134	79
Valdigne - Mont Blanc	0,3	0,4	6,68	9,83	6,81	8,29	0,86	0,36	0,75	0,40	123	137
Grand Paradis	0,5	0,3	8,87	3,72	7,46	2,99	0,17	0,00	0,60	0,00	141	46
Distretto 2	1,4	2,5	5,02	8,78	5,02	6,80	0,52	0,47	0,27	0,52	81	101
Grand Combin	0,3	0,3	13,05	10,10	11,33	8,09	1,90	0,25	0,64	0,72	187	132
Mont Emilius	0,3	0,5	3,30	5,34	3,21	5,00	0,21	0,42	0,27	0,44	58	72
Città di Aosta	0,9	1,8	4,90	10,52	5,16	7,44	0,51	0,55	0,24	0,53	77	110
Distretto 3 Monte Cervino	0,8	0,9	10,73	11,16	10,25	8,48	0,74	0,24	0,54	0,41	168	131
Distretto 4	0,5	0,9	4,70	8,18	4,74	6,51	0,35	0,70	0,20	0,54	72	94
Evançon	0,0	0,3	0,00	6,09	0,00	4,63	0,00	0,25	0,00	0,12	0	70
Mont Rose	0,4	0,5	9,20	10,56	8,98	8,53	0,53	1,30	0,32	0,93	139	123
Walser-Alta valle del Lys	0,1	0,1	9,62	8,42	8,72	5,42	1,53	0,14	0,72	0,90	148	93

Indice di deprivazione comunale

molto ricco, ricco	0,9	1,3	6,98	7,98	6,65	7,24	0,54	0,33	0,48	0,31	120	105
medio	1,1	1,2	7,76	7,49	7,25	5,88	0,76	0,46	0,52	0,52	119	90
deprivato, molto deprivato	0,6	0,8	5,73	7,61	5,59	5,97	0,11	0,32	0,19	0,37	92	90

Fascia di età

0-14 anni	0,0	0,0	0,00	0,00								
15-64 anni	1,3	1,2	3,13	2,76								
65-74 anni	0,8	1,6	17,39	28,79								
75 anni e più	1,5	2,3	63,43	70,25								

Totale regionale

	3,5	5,0	6,25	8,50	6,06	6,67	0,50	0,42	0,35	0,44	100	100
--	-----	-----	------	------	------	------	------	------	------	------	-----	-----

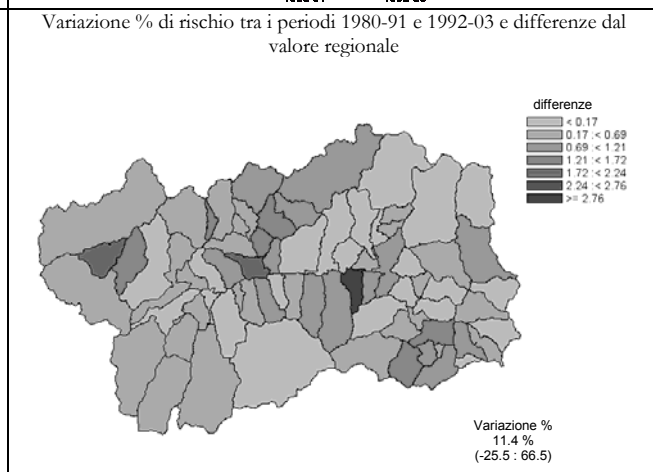
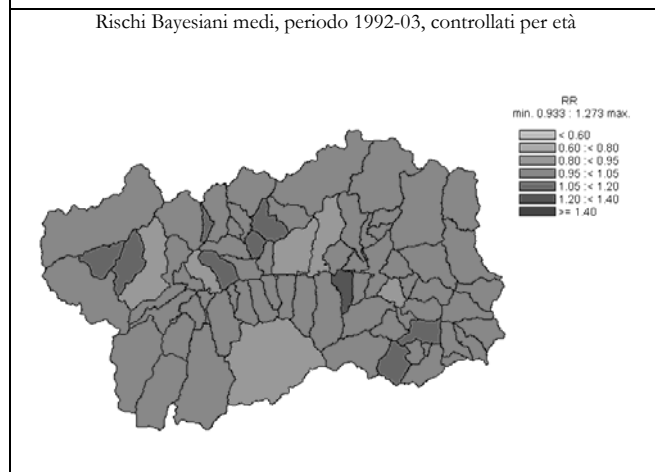
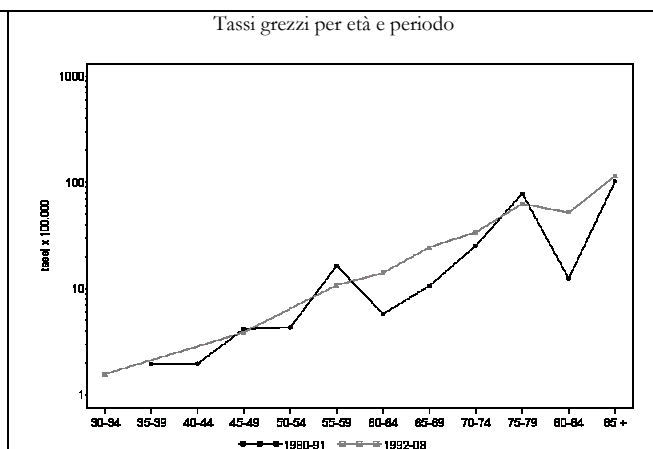
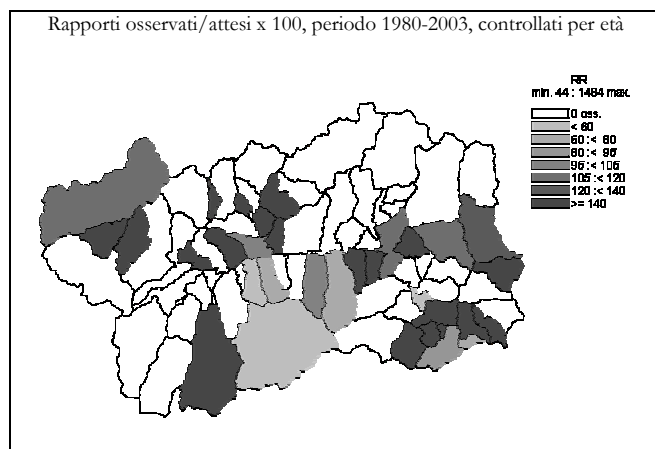

Altri tumori maligni dell'apparato digerente (158-159)

DONNE

Numero medio annuale		Tasso grezzo x 100.000		Tasso st. x 100.000		Tasso st. anni di vita persi x 1000		Rischio 0-74 anni x 100		SMR	
1980-1991	1992-2003	1980-1991	1992-2003	1980-1991	1992-2003	1980-1991	1992-2003	1980-1991	1992-2003	1980-1991	1992-2003

Ripartizione territoriale

Distretto 1	0,2	0,4	1,81	3,82	1,42	1,68	0,00	0,00	0,00	0,00	26	61
Valdigne - Mont Blanc	0,0	0,3	0,00	6,06	0,00	2,99	0,00	0,00	0,00	0,00	0	105
Grand Paradis	0,2	0,2	2,98	2,46	2,06	1,15	0,00	0,00	0,00	0,00	40	38
Distretto 2	1,8	2,0	6,00	6,71	3,94	3,31	0,14	0,23	0,10	0,19	81	91
Grand Combin	0,2	0,3	9,45	10,72	4,71	5,56	0,00	0,23	0,00	0,64	103	140
Mont Emilius	0,1	0,4	1,13	4,54	0,75	2,42	0,00	0,01	0,00	0,10	17	79
Città di Aosta	1,5	1,3	7,49	7,29	4,89	3,51	0,20	0,34	0,14	0,18	99	89
Distretto 3 Monte Cervino	0,9	0,8	11,73	10,15	7,52	5,24	0,30	0,24	0,67	0,35	153	148
Distretto 4	1,5	1,1	13,81	9,43	8,91	3,91	0,48	0,09	0,83	0,19	162	121
Evançon	0,3	0,3	6,32	6,04	4,57	3,18	0,36	0,17	0,42	0,25	76	80
Mont Rose	1,0	0,6	21,01	11,66	12,60	3,54	0,50	0,00	1,11	0,00	241	143
Walsler-Alta valle del Lys	0,2	0,2	20,01	17,24	13,32	8,36	1,16	0,11	1,66	0,73	229	241

Indice di deprivazione comunale

molto ricco, ricco	0,8	0,8	6,51	4,87	5,06	2,48	0,12	0,06	0,38	0,10	96	80
medio	1,3	1,4	9,51	9,03	5,92	4,23	0,22	0,13	0,40	0,29	119	128
deprivato, molto deprivato	0,7	0,8	6,55	7,55	4,43	3,47	0,30	0,09	0,46	0,13	80	104

Fascia di età

0-14 anni	0,0	0,0	0,00	0,00								
15-64 anni	0,7	0,4	1,73	1,04								
65-74 anni	1,2	0,8	21,51	12,10								
75 anni e più	2,5	3,1	58,97	50,86								

Totale regionale

	4,3	4,3	7,60	7,17	5,08	3,43	0,21	0,17	0,32	0,18	100	100
--	-----	-----	------	------	------	------	------	------	------	------	-----	-----

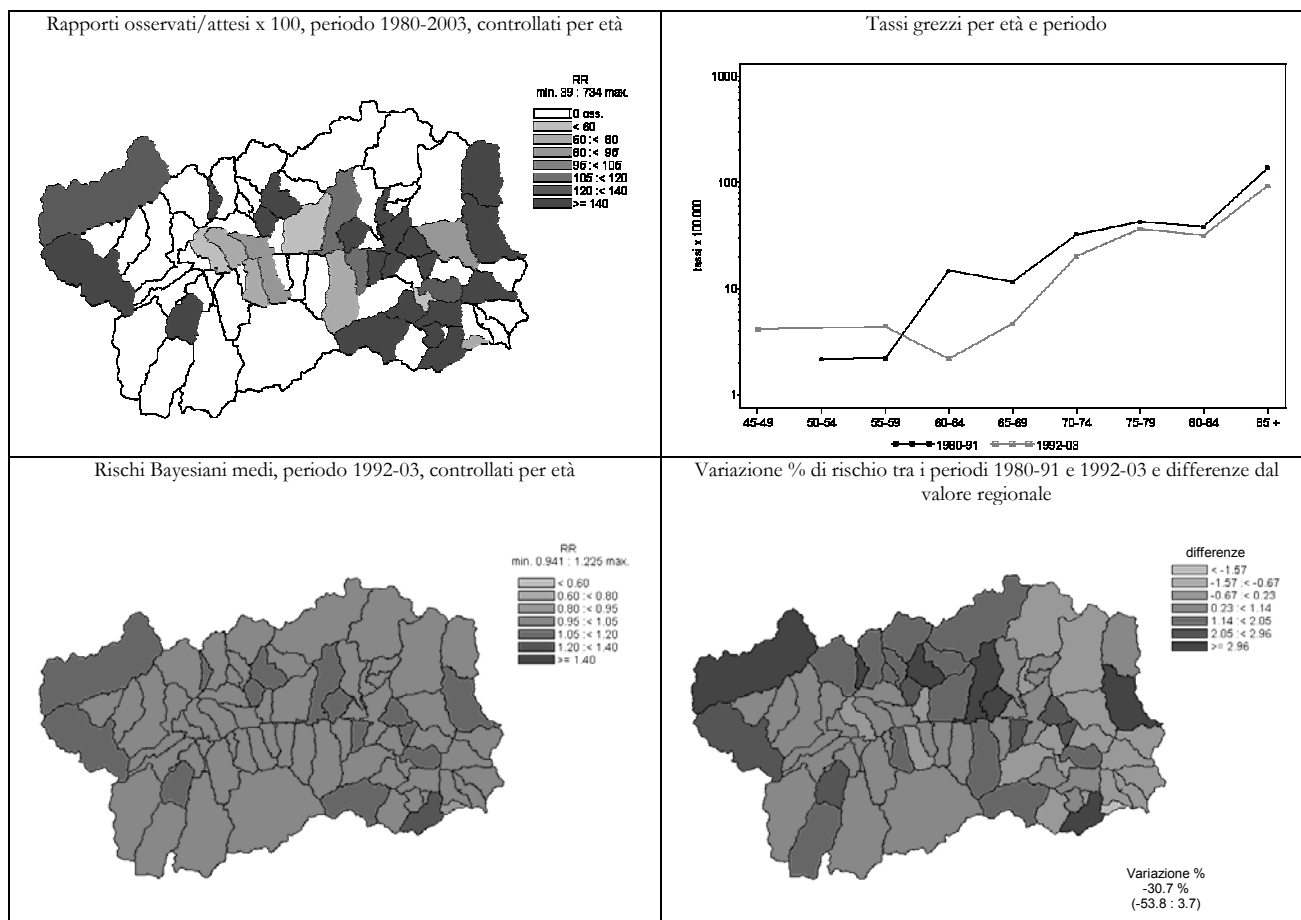

Tumore maligno della laringe (161)

UOMINI	Numero medio annuale		Tasso grezzo x 100.000		Tasso st. x 100.000		Tasso st. anni di vita persi x 1000		Rischio 0-74 anni x 100		SMR	
	1980-1991	1992-2003	1980-1991	1992-2003	1980-1991	1992-2003	1980-1991	1992-2003	1980-1991	1992-2003	1980-1991	1992-2003

Ripartizione territoriale

Distretto 1	1,7	1,1	17,76	9,89	17,12	8,87	1,60	0,96	1,57	0,82	89	64
Valdigne - Mont Blanc	0,6	0,5	15,58	11,80	15,84	13,09	1,41	0,97	1,14	0,78	82	81
Grand Paradis	1,1	0,6	19,21	8,69	17,93	7,21	1,71	0,97	1,81	0,84	93	55
Distretto 2	5,7	5,2	20,10	18,14	18,83	14,96	2,08	1,86	1,66	1,28	96	108
Grand Combin	0,2	0,5	8,70	20,19	6,69	17,72	0,09	2,91	0,62	1,62	41	128
Mont Emilius	1,4	1,6	18,71	16,91	18,60	15,52	2,74	1,93	1,88	1,30	95	111
Città di Aosta	4,1	3,1	21,83	18,53	19,99	14,21	2,02	1,68	1,67	1,22	102	104
Distretto 3 Monte Cervino	1,9	1,3	24,67	16,23	23,18	13,02	3,31	1,39	2,14	1,01	117	96
Distretto 4	2,5	2,2	23,51	19,35	21,16	15,38	2,76	1,85	1,76	1,36	108	114
Evançon	1,3	1,3	23,87	24,36	19,93	20,27	2,23	3,11	1,92	1,79	109	146
Mont Rose	1,1	0,6	23,91	12,31	22,54	9,25	3,10	0,50	1,61	0,66	110	72
Walsler-Alta valle del Lys	0,2	0,3	19,25	25,26	17,51	17,99	3,94	1,42	1,35	2,28	90	146

Indice di deprivazione comunale

molto ricco, ricco	2,3	1,8	17,76	11,17	17,75	10,07	1,95	1,19	1,68	0,74	90	72
medio	2,5	2,8	17,92	18,18	16,39	15,20	2,29	1,84	1,71	1,36	83	111
deprivato, molto deprivato	2,8	2,1	27,83	19,03	26,21	15,49	3,35	1,87	1,95	1,43	132	114

Fascia di età

0-14 anni	0,0	0,0	0,00	0,00								
15-64 anni	6,7	5,1	16,70	12,02								
65-74 anni	3,2	2,8	73,42	51,52								
75 anni e più	1,9	1,8	81,05	57,24								

Totale regionale

	11,8	9,8	20,99	16,57	19,65	13,68	2,31	1,63	1,73	1,18	100	100
--	------	-----	-------	-------	-------	-------	------	------	------	------	-----	-----

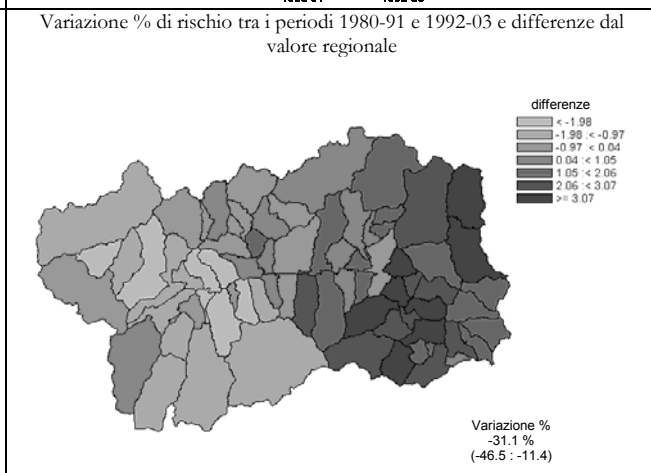
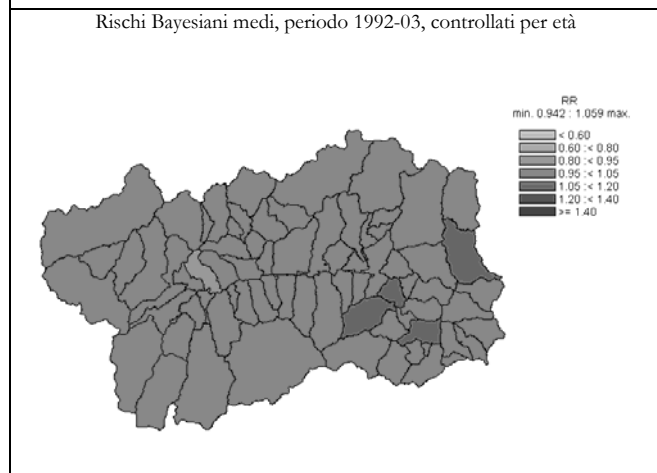
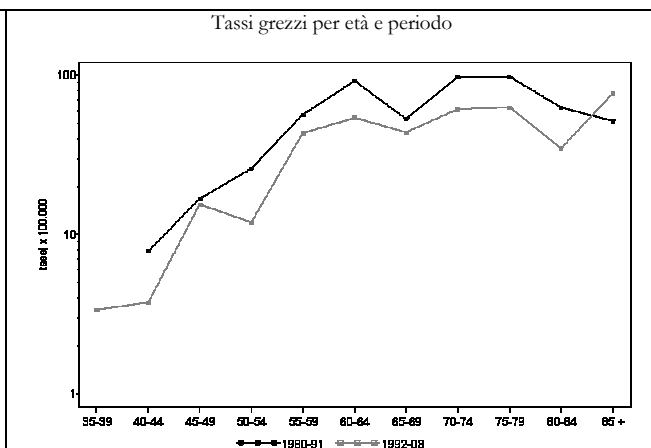
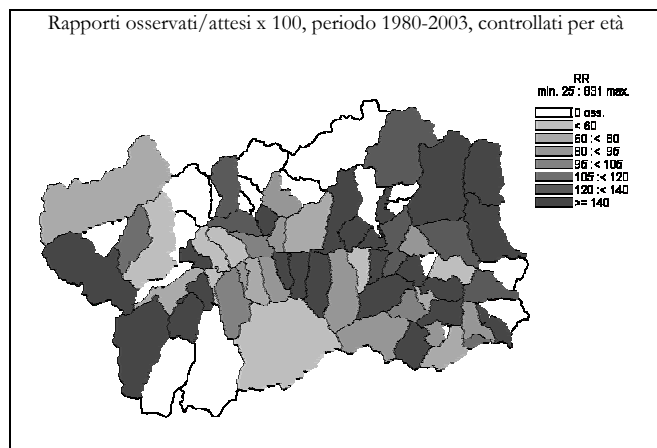



Tumore maligno della laringe (161)

DONNE

	Numero medio annuale		Tasso grezzo x 100.000		Tasso st. x 100.000		Tasso st. anni di vita persi x 1000		Rischio 0-74 anni x 100		SMR	
	1980-1991	1992-2003	1980-1991	1992-2003	1980-1991	1992-2003	1980-1991	1992-2003	1980-1991	1992-2003	1980-1991	1992-2003

Ripartizione territoriale

Distretto 1	0,0	0,1	0,00	0,76	0,00	0,65	0,00	0,08	0,00	0,07	0	76
Valdigne - Mont Blanc	0,0	0,1	0,00	2,02	0,00	1,81	0,00	0,23	0,00	0,18	0	202
Grand Paradis	0,0	0,0	0,00	0,00	0,00	0,00	0,00	0,00	0,00	0,00	0	0
Distretto 2	0,3	0,3	1,14	0,84	0,98	0,46	0,30	0,02	0,07	0,05	112	74
Grand Combin	0,0	0,0	0,00	0,00	0,00	0,00	0,00	0,00	0,00	0,00	0	0
Mont Emilius	0,3	0,1	3,40	0,91	3,42	0,59	1,17	0,01	0,27	0,10	354	94
Città di Aosta	0,1	0,2	0,42	0,91	0,18	0,46	0,00	0,02	0,00	0,03	41	74
Distretto 3 Monte Cervino	0,2	0,1	2,13	1,01	1,74	0,51	0,13	0,00	0,22	0,00	208	94
Distretto 4	0,1	0,3	0,77	2,18	0,48	1,53	0,00	0,23	0,00	0,12	72	195
Evançon	0,0	0,2	0,00	3,02	0,00	2,40	0,00	0,46	0,00	0,12	0	272
Mont Rose	0,1	0,1	1,75	1,67	1,02	0,88	0,00	0,02	0,00	0,15	161	150
Walsler-Alta valle del Lys	0,0	0,0	0,00	0,00	0,00	0,00	0,00	0,00	0,00	0,00	0	0

Indice di deprivazione comunale

molto ricco, ricco	0,2	0,1	1,30	0,54	1,24	0,47	0,19	0,06	0,12	0,05	137	55
medio	0,2	0,2	1,19	1,06	0,86	0,56	0,03	0,01	0,06	0,05	114	99
deprivato, molto deprivato	0,2	0,3	1,64	2,27	1,58	1,58	0,65	0,24	0,13	0,13	153	205

Fascia di età

0-14 anni	0,1	0,0	0,94	0,00								
15-64 anni	0,2	0,2	0,43	0,42								
65-74 anni	0,2	0,3	3,07	3,63								
75 anni e più	0,2	0,3	3,93	4,12								

Totale regionale

	0,6	0,7	1,02	1,10	0,84	0,70	0,17	0,06	0,06	0,06	100	100
--	-----	-----	------	------	------	------	------	------	------	------	-----	-----

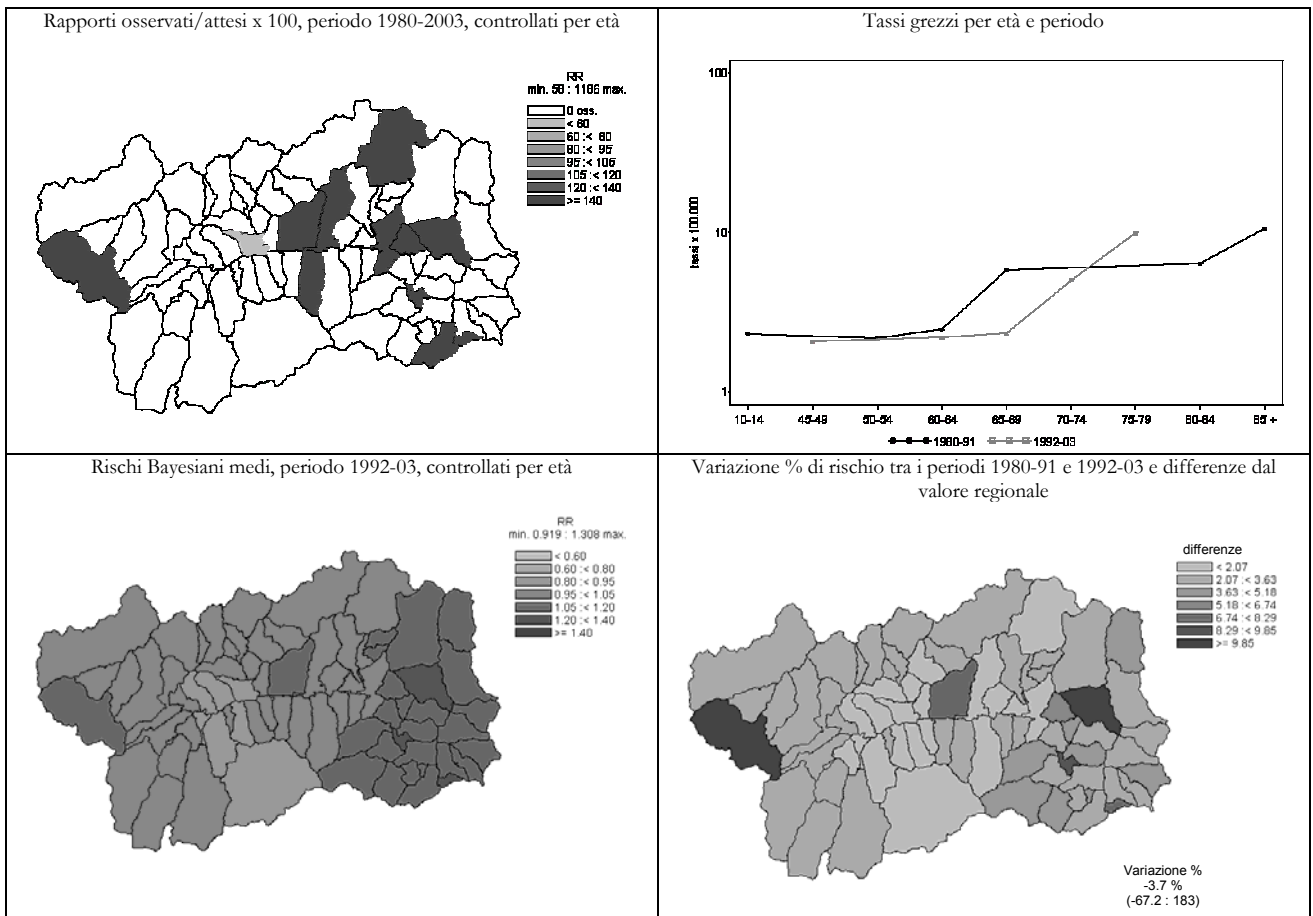

Tumore maligno del polmone (162)

UOMINI

Numero medio annuale		Tasso grezzo x 100.000		Tasso st. x 100.000		Tasso st. anni di vita persi x 1000		Rischio 0-74 anni x 100		SMR	
1980-1991	1992-2003	1980-1991	1992-2003	1980-1991	1992-2003	1980-1991	1992-2003	1980-1991	1992-2003	1980-1991	1992-2003

Ripartizione territoriale

Distretto 1	7,3	8,2	78,2	74,6	76,8	64,6	7,4	6,0	6,8	6,4	105	93
Valdigne - Mont Blanc	2,7	3,1	71,2	72,8	74,9	67,0	6,7	6,1	6,7	6,5	101	95
Grand Paradis	4,7	5,1	82,7	75,7	78,4	63,4	7,9	5,9	6,9	6,3	107	91
Distretto 2	22,8	27,1	81,0	95,1	75,7	73,6	7,9	6,1	6,8	6,3	103	106
Grand Combin	1,3	2,4	65,3	97,6	65,2	84,4	8,8	8,3	6,7	6,1	82	117
Mont Emilius	6,7	8,2	88,0	87,2	88,5	77,2	7,9	6,9	8,4	6,9	120	110
Città di Aosta	14,9	16,5	79,7	99,2	73,0	70,0	7,9	5,3	6,2	6,0	99	102
Distretto 3 Monte Cervino	5,0	6,8	64,4	82,2	60,1	64,2	6,3	6,0	5,3	5,7	82	93
Distretto 4	8,8	9,8	83,1	87,8	73,8	67,6	8,1	6,1	6,2	5,7	101	97
Evançon	4,3	5,3	81,2	97,4	70,5	76,7	7,5	7,5	5,8	6,3	98	109
Mont Rose	3,6	3,7	79,1	77,4	72,1	58,6	8,5	4,4	6,0	5,3	97	85
Walsler-Alta valle del Lys	1,0	0,8	115,5	84,2	103,6	64,9	9,0	7,3	10,0	4,6	143	90

Indice di deprivazione comunale

molto ricco, ricco	9,6	11,3	72,9	71,8	73,1	62,5	6,7	6,2	6,8	5,8	100	89
medio	10,8	14,2	77,6	90,9	70,2	73,1	6,8	6,2	6,1	6,5	96	105
deprivato, molto deprivato	8,7	9,9	85,1	90,6	78,5	71,8	9,5	6,7	6,9	6,1	108	103

Fascia di età

0-14 anni	0,0	0,0	0,0	0,0								
15-64 anni	19,9	16,9	49,9	40,0								
65-74 anni	15,8	22,3	367,1	406,1								
75 anni e più	8,3	12,6	348,9	392,9								

Totale regionale

44,0	51,8	78,6	88,1	73,2	69,6	7,6	6,1	6,4	6,1	100	100
------	------	------	------	------	------	-----	-----	-----	-----	-----	-----

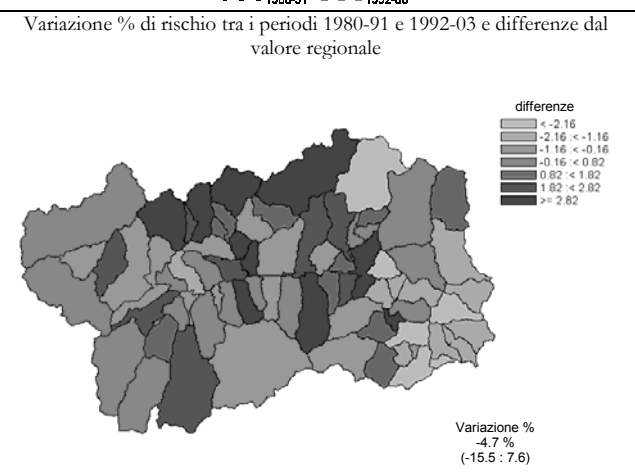
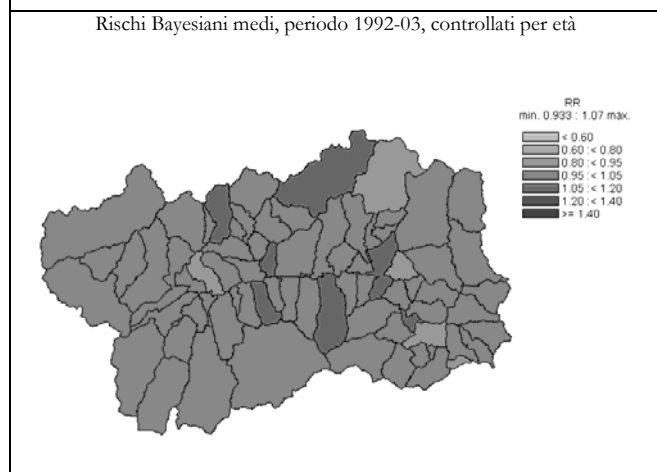
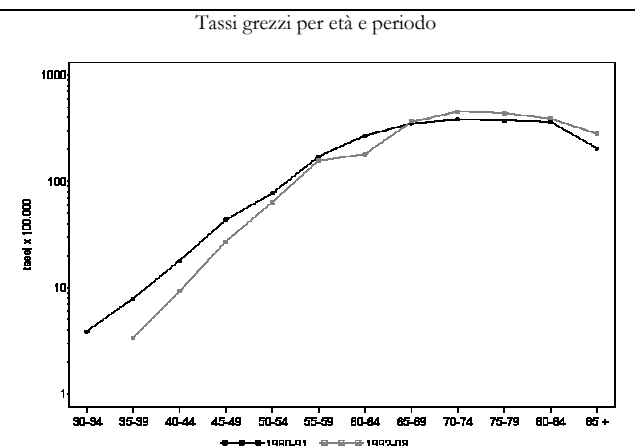
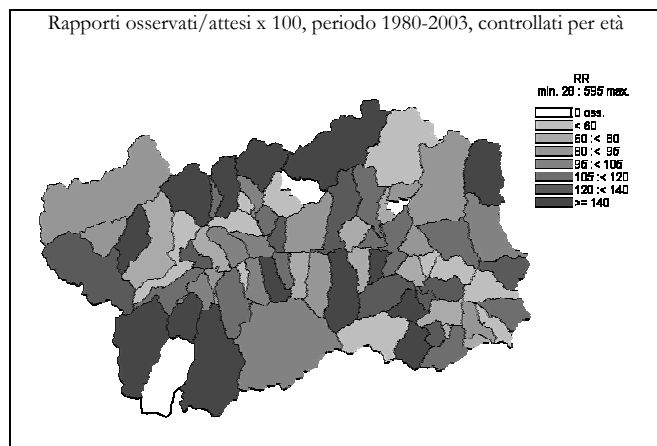

Tumore maligno del polmone (162)

DONNE

	Numero medio annuale		Tasso grezzo x 100.000		Tasso st. x 100.000		Tasso st. anni di vita persi x 1000		Rischio 0-74 anni x 100		SMR	
	1980-1991	1992-2003	1980-1991	1992-2003	1980-1991	1992-2003	1980-1991	1992-2003	1980-1991	1992-2003	1980-1991	1992-2003

Ripartizione territoriale

Distretto 1	0,9	1,3	9,96	11,47	7,79	8,33	0,79	0,70	0,73	0,75	77	72
Valdigne - Mont Blanc	0,2	0,4	4,62	10,10	3,68	7,24	0,09	0,49	0,61	0,77	38	65
Grand Paradis	0,8	0,8	13,41	12,30	10,29	9,04	1,22	0,82	0,82	0,74	100	76
Distretto 2	4,1	5,8	14,01	19,58	10,31	11,96	1,11	1,12	0,83	1,02	103	109
Grand Combin	0,2	0,5	9,45	21,43	5,31	12,58	0,23	1,62	0,38	0,89	62	123
Mont Emilius	0,7	1,3	9,07	14,53	7,26	10,70	0,68	0,93	0,59	1,05	73	95
Città di Aosta	3,3	4,0	16,22	21,87	11,75	12,30	1,33	1,13	0,96	1,03	116	112
Distretto 3 Monte Cervino	0,9	1,5	11,73	18,26	8,28	12,88	1,17	2,69	0,70	1,03	86	106
Distretto 4	1,9	2,0	17,64	17,41	13,37	11,94	1,97	1,57	1,08	0,89	120	97
Evançon	1,0	0,8	18,97	15,10	14,62	12,04	2,05	1,95	1,33	0,97	130	84
Mont Rose	0,8	0,8	17,51	16,66	13,51	9,87	2,21	0,96	1,00	0,70	119	93
Walsler-Alta valle del Lys	0,1	0,3	10,01	34,47	3,98	22,60	0,00	2,63	0,00	1,37	64	190

Indice di deprivazione comunale

molto ricco, ricco	1,3	2,0	9,77	12,99	8,05	8,89	1,07	0,80	0,69	0,78	77	82
medio	1,6	3,1	11,30	19,66	7,25	13,78	0,62	2,02	0,50	1,15	80	116
deprivato, molto deprivato	1,8	1,5	17,19	13,59	13,63	9,97	2,06	1,42	1,27	0,75	122	78

Fascia di età

0-14 anni	0,0	0,1	0,00	1,14								
15-64 anni	3,3	3,1	8,66	7,68								
65-74 anni	2,1	3,8	38,42	54,46								
75 anni e più	2,4	3,7	57,01	60,48								

Totale regionale

	7,8	10,6	13,74	17,52	10,23	11,46	1,23	1,34	0,84	0,95	100	100
--	-----	------	-------	-------	-------	-------	------	------	------	------	-----	-----

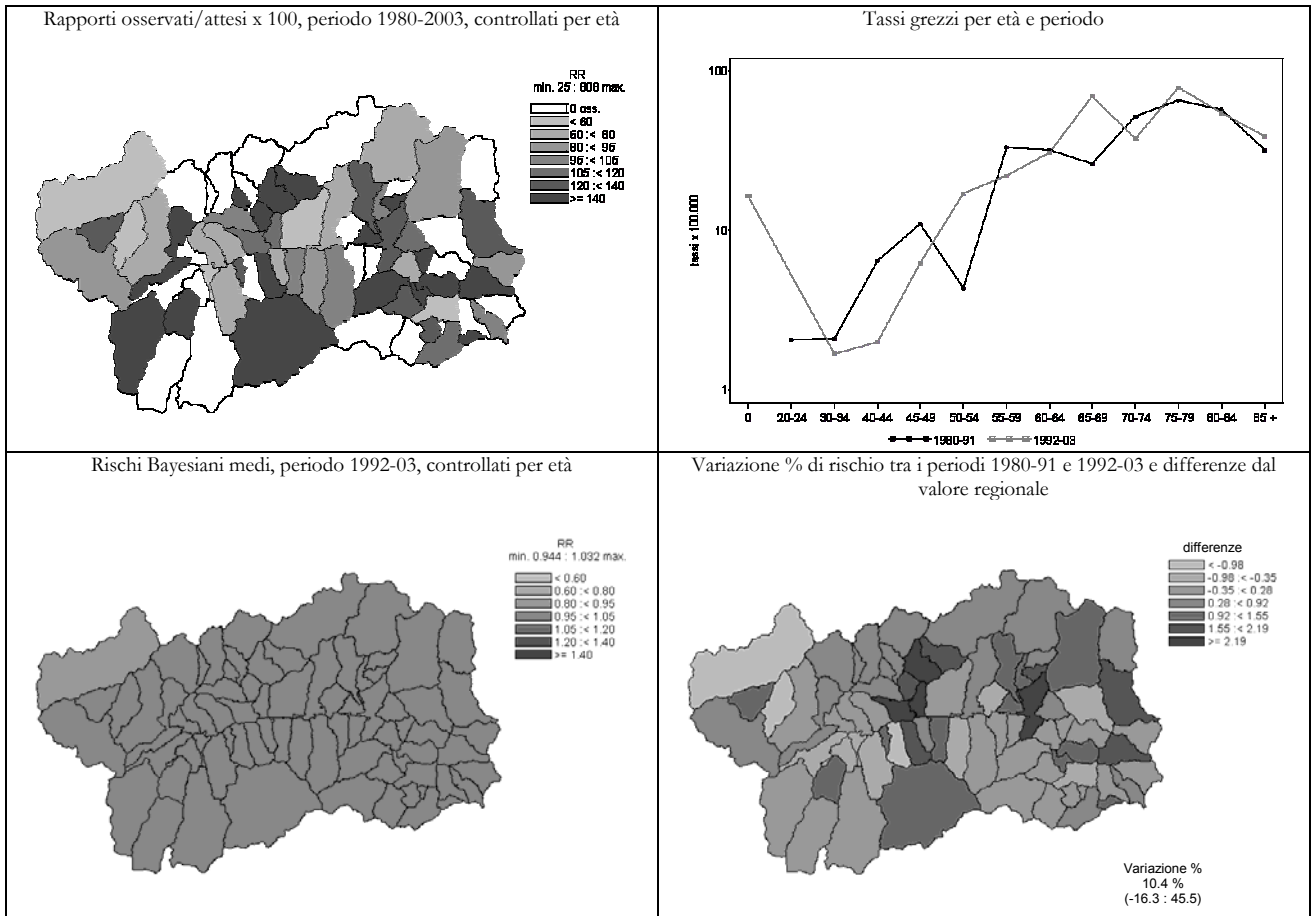

Melanoma maligno della pelle (172)

UOMINI	Numero medio annuale		Tasso grezzo x 100.000		Tasso st. x 100.000		Tasso st. anni di vita persi x 1000		Rischio 0-74 anni x 100		SMR	
	1980-1991	1992-2003	1980-1991	1992-2003	1980-1991	1992-2003	1980-1991	1992-2003	1980-1991	1992-2003	1980-1991	1992-2003

Ripartizione territoriale

Distretto 1	0,3	0,3	3,55	3,04	3,46	2,64	0,61	0,28	0,35	0,23	174	121
Valdigne - Mont Blanc	0,2	0,3	4,45	5,90	4,55	5,54	0,91	0,72	0,39	0,34	225	249
Grand Paradis	0,2	0,1	2,96	1,24	2,68	0,96	0,42	0,02	0,31	0,16	142	47
Distretto 2	0,4	0,8	1,48	2,63	1,42	2,23	0,39	0,35	0,12	0,19	71	97
Grand Combin	0,0	0,0	0,00	0,00	0,00	0,00	0,00	0,00	0,00	0,00	0	0
Mont Emilius	0,0	0,2	0,00	1,78	0,00	1,55	0,00	0,41	0,00	0,12	0	71
Città di Aosta	0,4	0,6	2,23	3,51	2,13	2,76	0,59	0,35	0,17	0,25	106	123
Distretto 3 Monte Cervino	0,3	0,2	3,22	2,03	2,96	1,69	0,46	0,33	0,21	0,19	154	74
Distretto 4	0,2	0,3	1,57	2,98	1,44	2,54	0,39	0,39	0,12	0,24	73	108
Evançon	0,1	0,1	1,59	1,52	1,47	1,28	0,18	0,16	0,15	0,13	75	56
Mont Rose	0,1	0,3	1,84	5,28	1,61	4,42	0,68	0,72	0,11	0,40	85	189
Walsar-Alta valle del Lys	0,0	0,0	0,00	0,00	0,00	0,00	0,00	0,00	0,00	0,00	0	0

Indice di deprivazione comunale

molto ricco, ricco	0,3	0,3	2,54	2,13	2,56	1,88	0,32	0,38	0,30	0,18	124	84
medio	0,2	0,1	1,19	0,53	1,14	0,35	0,37	0,00	0,08	0,00	57	20
deprivato, molto deprivato	0,3	0,6	2,46	5,33	2,22	4,50	0,41	0,73	0,13	0,45	118	197

Fascia di età

0-14 anni	0,0	0,0	0,00	0,00								
15-64 anni	0,8	0,8	2,09	1,97								
65-74 anni	0,3	0,6	5,80	10,61								
75 anni e più	0,1	0,2	3,52	5,20								

Totale regionale

	1,2	1,6	2,08	2,69	1,95	2,26	0,43	0,34	0,17	0,20	100	100
--	-----	-----	------	------	------	------	------	------	------	------	-----	-----

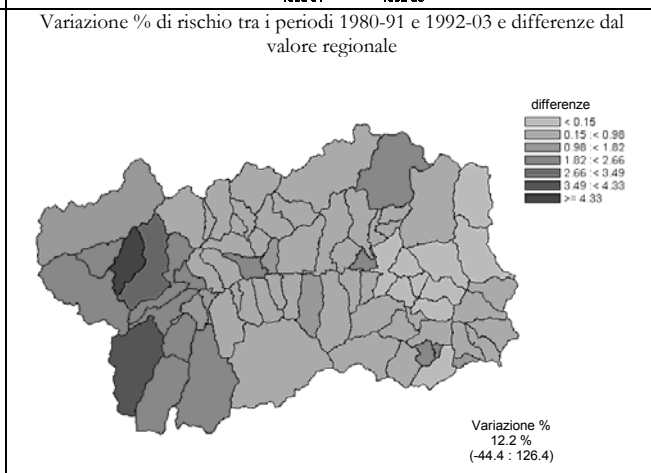
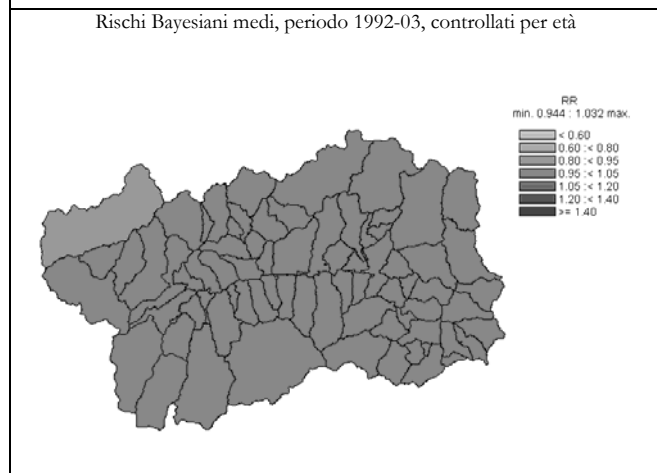
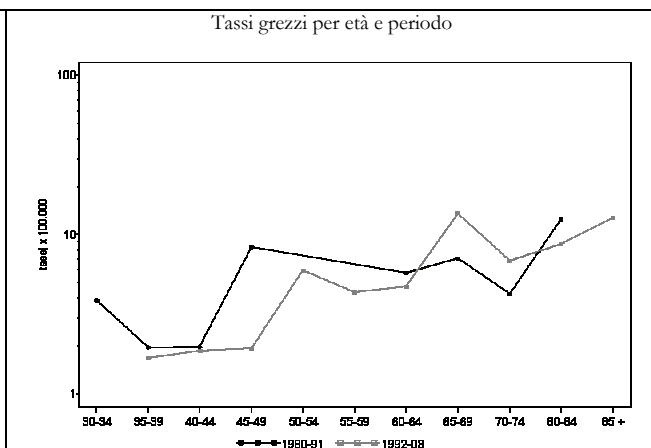
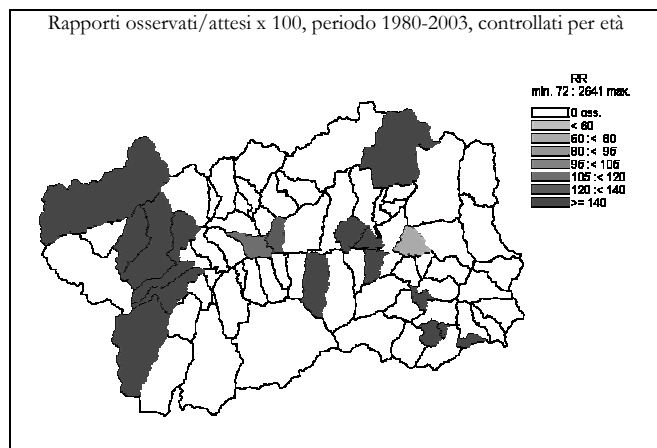

Melanoma maligno della pelle (172)

DONNE

	Numero medio annuale		Tasso grezzo x 100.000		Tasso st. x 100.000		Tasso st. anni di vita persi x 1000		Rischio 0-74 anni x 100		SMR	
	1980-1991	1992-2003	1980-1991	1992-2003	1980-1991	1992-2003	1980-1991	1992-2003	1980-1991	1992-2003	1980-1991	1992-2003

Ripartizione territoriale

Distretto 1	0,2	0,5	1,81	4,59	1,31	2,27	0,06	0,04	0,10	0,07	101	142
Valdigne - Mont Blanc	0,2	0,2	4,62	4,04	3,56	2,15	0,15	0,00	0,25	0,00	279	131
Grand Paradis	0,0	0,3	0,00	4,92	0,00	2,30	0,00	0,07	0,00	0,11	0	148
Distretto 2	0,8	1,0	2,57	3,36	2,10	2,42	0,27	0,48	0,15	0,17	137	91
Grand Combin	0,1	0,1	4,73	3,57	2,41	3,86	0,06	0,68	0,40	0,32	221	96
Mont Emilius	0,3	0,3	4,53	2,72	4,10	2,26	0,53	0,36	0,31	0,15	262	88
Città di Aosta	0,3	0,7	1,66	3,65	1,33	2,43	0,20	0,55	0,06	0,17	87	92
Distretto 3 Monte Cervino	0,2	0,3	2,13	3,04	1,59	1,80	0,25	0,16	0,08	0,08	112	88
Distretto 4	0,0	0,4	0,00	3,63	0,00	1,92	0,00	0,26	0,00	0,12	0	96
Evançon	0,0	0,3	0,00	6,04	0,00	3,32	0,00	0,53	0,00	0,25	0	162
Mont Rose	0,0	0,0	0,00	0,00	0,00	0,00	0,00	0,00	0,00	0,00	0	0
Walsler-Alta valle del Lys	0,0	0,1	0,00	8,62	0,00	3,99	0,00	0,00	0,00	0,00	0	242

Indice di deprivazione comunale

molto ricco, ricco	0,3	0,6	1,95	3,79	1,82	2,33	0,27	0,24	0,18	0,14	111	118
medio	0,3	0,7	1,78	4,25	1,18	2,45	0,18	0,28	0,05	0,13	91	121
deprivato, molto deprivato	0,3	0,3	2,46	2,27	1,63	1,46	0,06	0,13	0,16	0,06	125	63

Fascia di età

0-14 anni	0,0	0,0	0,00	0,00								
15-64 anni	0,4	0,8	1,08	1,87								
65-74 anni	0,3	0,3	4,61	3,63								
75 anni e più	0,4	1,2	9,83	19,24								

Totale regionale

	1,1	2,2	1,90	3,59	1,47	2,18	0,18	0,32	0,10	0,13	100	100
--	-----	-----	------	------	------	------	------	------	------	------	-----	-----

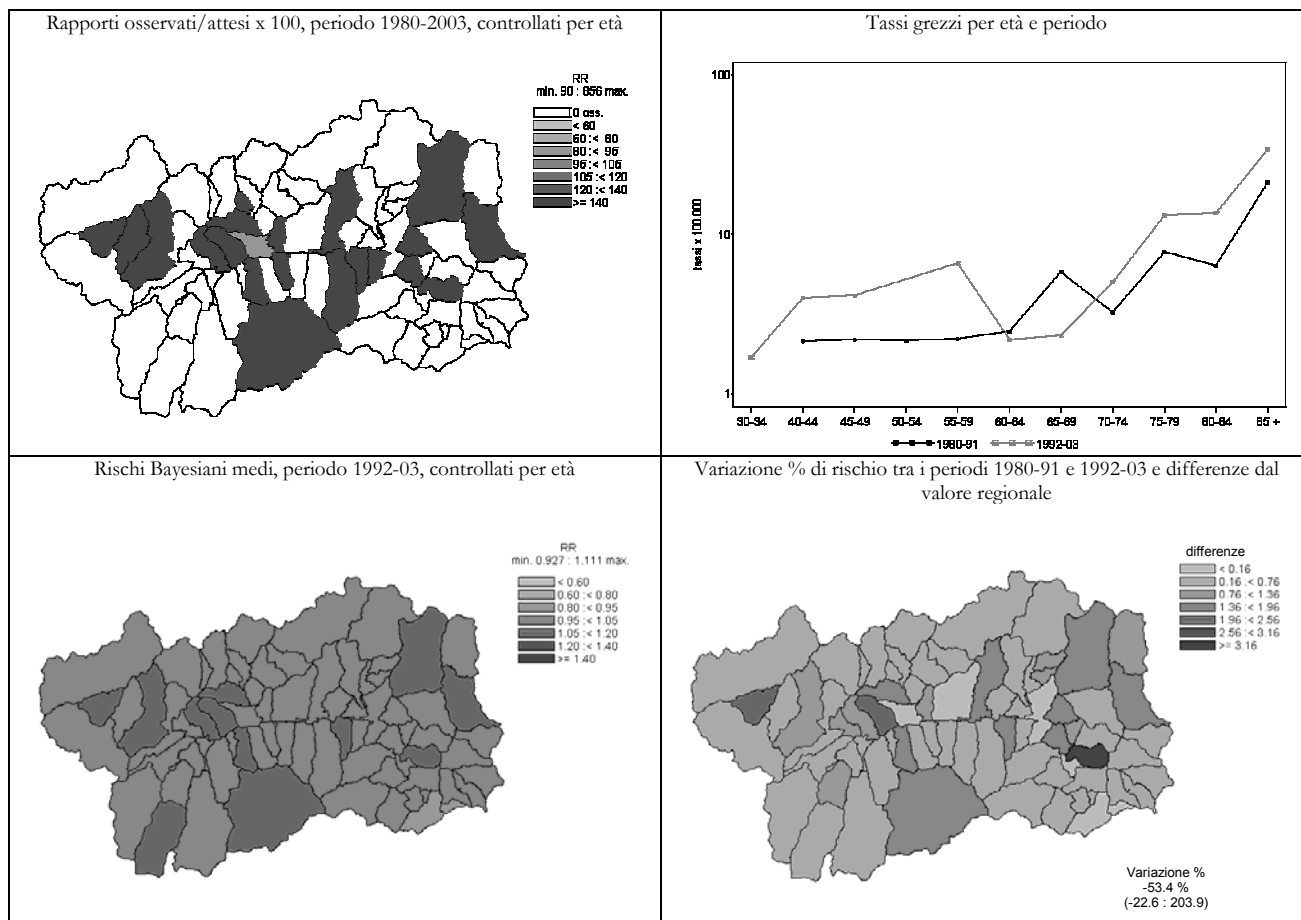

Tumore maligno della mammella (174)

DONNE	Numero medio annuale		Tasso grezzo x 100.000		Tasso st. x 100.000		Tasso st. anni di vita persi x 1000		Rischio 0-74 anni x 100		SMR	
	1980-1991	1992-2003	1980-1991	1992-2003	1980-1991	1992-2003	1980-1991	1992-2003	1980-1991	1992-2003	1980-1991	1992-2003

Ripartizione territoriale

Distretto 1	5,1	4,8	55,2	44,3	48,4	29,0	6,9	3,3	4,3	1,9	134	103
Valdigne - Mont Blanc	0,8	1,9	23,1	46,5	22,4	35,3	2,8	4,8	1,7	2,4	60	112
Grand Paradis	4,3	2,9	76,0	43,1	64,2	24,5	9,4	2,3	5,8	1,7	176	98
Distretto 2	12,3	14,8	42,3	49,5	33,2	31,5	5,0	4,2	2,2	2,3	98	102
Grand Combin	1,0	1,6	56,7	67,9	48,7	38,0	9,9	4,1	3,7	2,1	120	142
Mont Emilius	3,3	2,9	44,2	31,8	36,7	23,7	5,6	3,8	2,2	1,6	110	77
Città di Aosta	8,1	10,3	40,3	56,0	30,8	33,7	4,3	4,4	2,1	2,6	91	107
Distretto 3 Monte Cervino	2,8	4,1	36,3	49,7	26,2	32,5	2,6	5,0	2,0	2,3	84	108
Distretto 4	4,6	4,9	42,2	42,8	32,5	27,0	4,9	3,3	2,5	2,4	92	87
Evançon	2,5	3,1	47,4	55,9	34,3	34,9	4,3	4,5	2,5	3,1	104	115
Mont Rose	1,8	1,3	38,5	25,0	33,9	16,3	6,3	1,9	2,9	1,5	84	50
Walser-Alta valle del Lys	0,3	0,6	30,0	60,3	16,1	36,2	1,0	3,6	0,8	2,6	62	126

Indice di deprivazione comunale

molto ricco, ricco	5,9	6,8	46,2	43,9	39,6	29,2	5,8	3,4	3,3	2,1	113	103
medio	6,4	6,5	45,8	41,4	33,8	25,7	4,0	3,4	2,4	1,9	103	90
deprivato, molto deprivato	4,4	5,1	43,4	46,1	35,8	32,2	6,2	4,9	2,9	2,5	97	98

Fascia di età

0-14 anni	0,0	0,1	0,0	1,1								
15-64 anni	12,3	9,8	31,8	24,5								
65-74 anni	5,1	7,3	93,7	105,3								
75 anni e più	7,5	11,4	176,9	188,3								

Totale regionale

	24,8	28,6	43,5	47,3	34,4	30,3	4,9	4,0	2,6	2,3	100	100
--	------	------	------	------	------	------	-----	-----	-----	-----	-----	-----

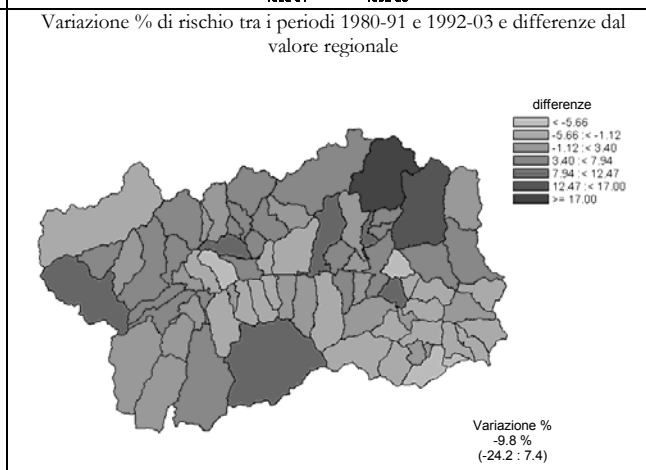
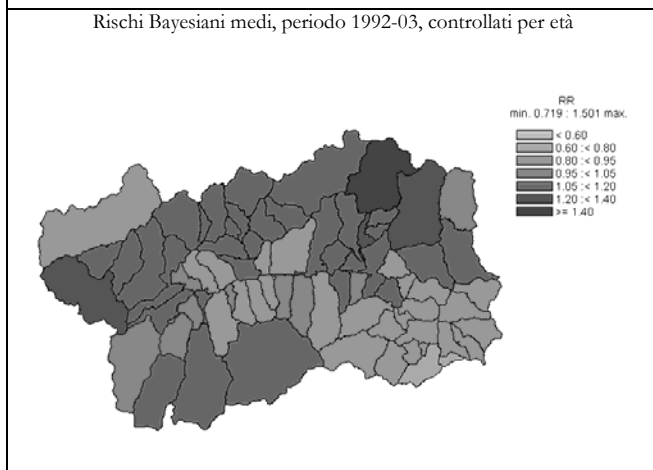
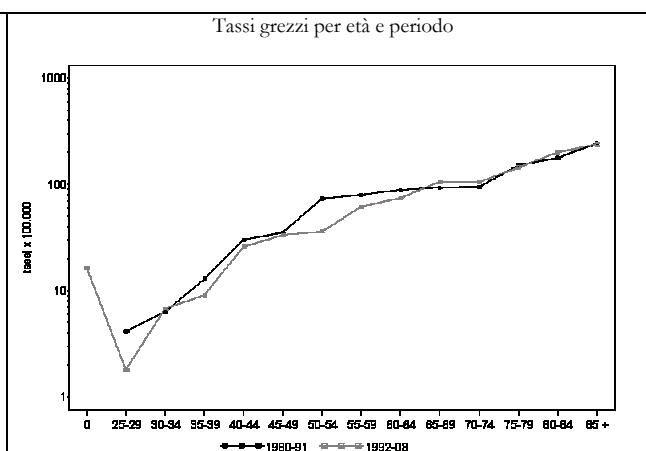
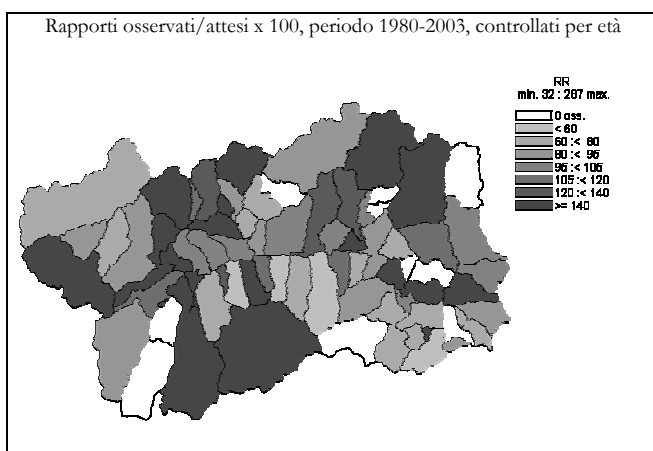

Tumori maligni dell'utero (179-180,182)

DONNE

	Numero medio annuale		Tasso grezzo x 100.000		Tasso st. x 100.000		Tasso st. anni di vita persi x 1000		Rischio 0-74 anni x 100		SMR	
	1980-1991	1992-2003	1980-1991	1992-2003	1980-1991	1992-2003	1980-1991	1992-2003	1980-1991	1992-2003	1980-1991	1992-2003

Ripartizione territoriale

Distretto 1	1,4	1,1	15,39	9,94	12,60	7,06	2,03	1,00	0,72	0,51	84	92
Valdigne - Mont Blanc	0,8	0,3	23,10	8,08	21,24	5,53	3,48	0,48	1,34	0,36	135	78
Grand Paradis	0,6	0,8	10,43	11,07	7,50	8,09	1,15	1,33	0,35	0,60	54	100
Distretto 2	5,7	3,8	19,44	12,86	14,23	8,07	1,47	1,03	1,10	0,60	101	106
Grand Combin	0,4	0,7	23,63	28,58	15,58	21,21	2,18	2,75	0,73	2,21	109	239
Mont Emilius	1,3	1,0	18,14	10,89	14,31	7,46	1,55	0,91	1,05	0,45	103	106
Città di Aosta	3,9	2,2	19,55	11,85	14,26	6,93	1,38	0,89	1,17	0,48	99	90
Distretto 3 Monte Cervino	1,5	1,0	19,20	12,17	14,00	8,60	1,69	1,45	0,89	0,72	100	105
Distretto 4	2,5	1,3	23,01	10,88	17,25	6,03	2,60	0,58	1,48	0,48	110	88
Evançon	1,4	0,6	26,87	10,57	19,11	5,77	2,38	0,69	1,26	0,50	131	86
Mont Rose	0,9	0,7	19,26	13,33	15,63	7,54	3,08	0,57	1,64	0,57	92	106
Walsler-Alta valle del Lys	0,2	0,0	20,01	0,00	12,10	0,00	0,65	0,00	1,71	0,00	92	0

Indice di deprivazione comunale

molto ricco, ricco	1,5	1,5	11,72	9,74	9,18	6,75	1,30	0,85	0,71	0,45	65	91
medio	3,3	2,2	23,78	13,81	16,90	9,49	1,91	1,53	1,08	0,73	119	119
deprivato, molto deprivato	2,3	1,3	22,92	12,08	18,35	7,21	3,21	0,64	1,45	0,71	114	102

Fascia di età

0-14 anni	0,0	0,0	0,00	0,00								
15-64 anni	4,2	2,6	10,83	6,43								
65-74 anni	2,9	1,8	53,79	25,42								
75 anni e più	4,0	2,8	94,35	46,73								

Totale regionale

	11,1	7,2	19,43	11,87	14,50	7,60	1,80	1,00	1,09	0,58	100	100
--	------	-----	-------	-------	-------	------	------	------	------	------	-----	-----

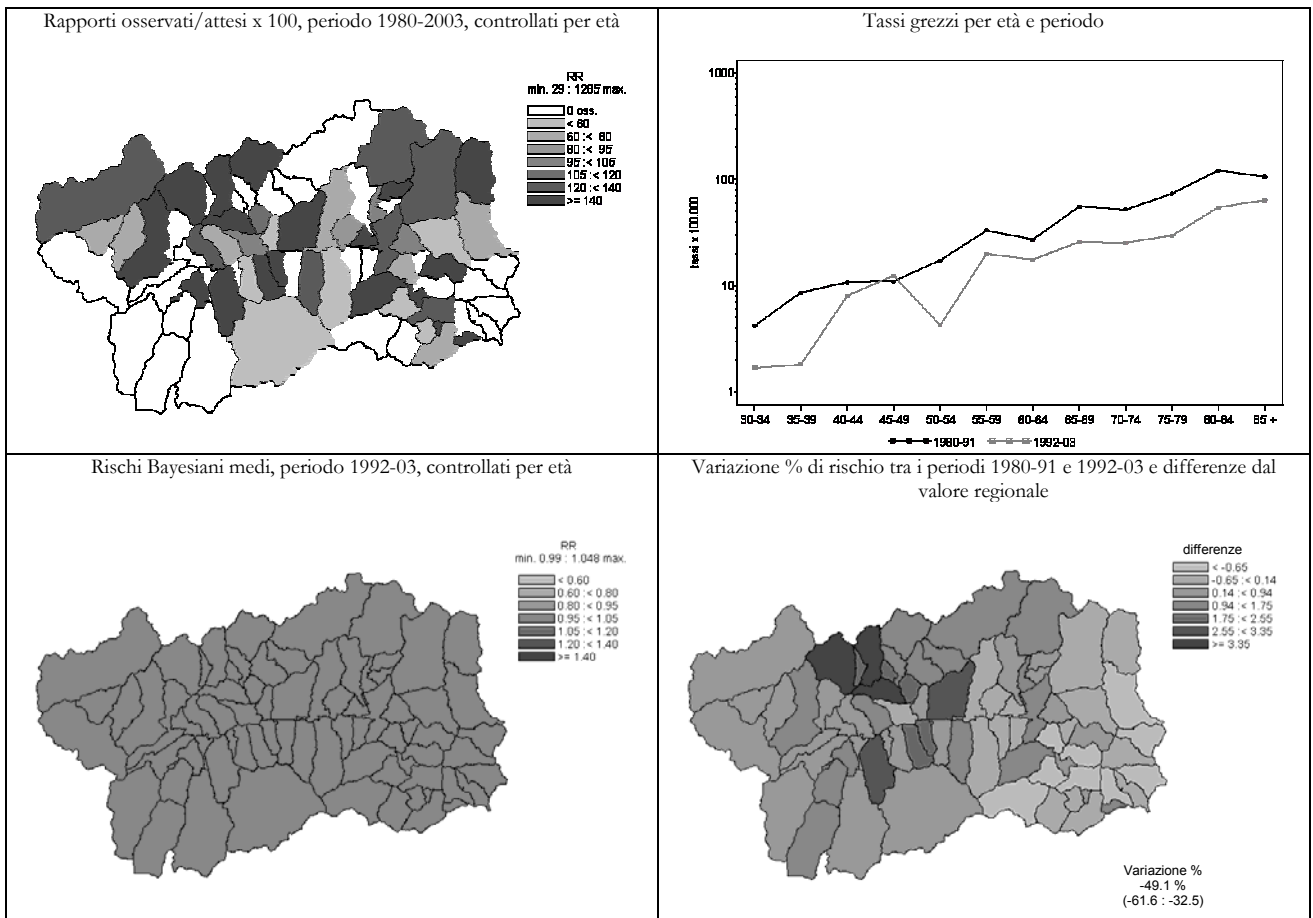

Tumore maligno dell'ovaio (183)

DONNE	Numero medio annuale		Tasso grezzo x 100.000		Tasso st. x 100.000		Tasso st. anni di vita persi x 1000		Rischio 0-74 anni x 100		SMR	
	1980-1991	1992-2003	1980-1991	1992-2003	1980-1991	1992-2003	1980-1991	1992-2003	1980-1991	1992-2003	1980-1991	1992-2003

Ripartizione territoriale

Distretto 1	1,0	1,4	10,87	13,00	8,81	9,14	1,45	1,20	0,71	0,63	91	117
Valdigne - Mont Blanc	0,1	0,8	2,31	18,18	2,31	14,84	0,40	2,25	0,19	1,20	21	170
Grand Paradis	0,9	0,7	16,38	9,84	12,82	6,02	2,15	0,55	1,03	0,30	132	86
Distretto 2	3,5	3,5	12,01	11,75	8,92	7,71	1,03	1,10	0,62	0,63	96	93
Grand Combin	0,3	0,8	18,90	32,15	12,43	21,05	1,40	3,09	0,75	1,16	136	<b>260</b>
Mont Emilius	0,7	0,9	9,07	9,99	7,84	8,05	0,80	1,00	0,91	0,84	79	94
Città di Aosta	2,5	1,8	12,48	10,03	9,00	6,01	1,08	0,94	0,52	0,49	98	74
Distretto 3 Monte Cervino	1,4	1,3	18,13	15,22	15,42	8,78	2,36	0,54	1,39	0,68	145	127
Distretto 4	1,3	1,3	11,51	10,88	8,57	7,05	1,04	0,74	0,66	0,60	86	85
Evançon	1,0	0,6	18,97	10,57	14,49	6,76	1,79	0,76	1,10	0,49	144	84
Mont Rose	0,2	0,5	3,50	10,00	2,44	6,29	0,29	0,61	0,14	0,57	<b>26</b>	78
Walsler-Alta valle del Lys	0,1	0,2	10,01	17,24	7,01	12,00	0,53	1,23	0,87	1,33	71	138

Indice di deprivazione comunale

molto ricco, ricco	1,8	2,3	13,67	14,62	12,36	10,19	2,07	0,83	1,10	0,94	117	132
medio	1,6	1,9	11,30	12,22	8,85	8,37	1,20	1,08	0,71	0,62	88	102
deprivato, molto deprivato	1,3	1,4	13,10	12,84	9,09	8,46	0,78	1,20	0,82	0,55	101	105

Fascia di età

0-14 anni	0,0	0,0	0,00	0,00								
15-64 anni	3,3	2,4	8,44	6,02								
65-74 anni	1,7	2,3	30,74	32,68								
75 anni e più	2,3	2,8	53,07	45,36								

Totale regionale

	7,2	7,4	12,57	12,28	9,72	7,94	1,28	0,98	0,75	0,63	100	100
--	-----	-----	-------	-------	------	------	------	------	------	------	-----	-----

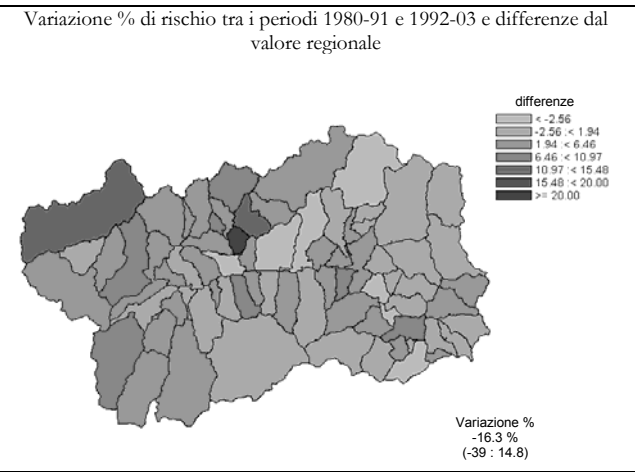
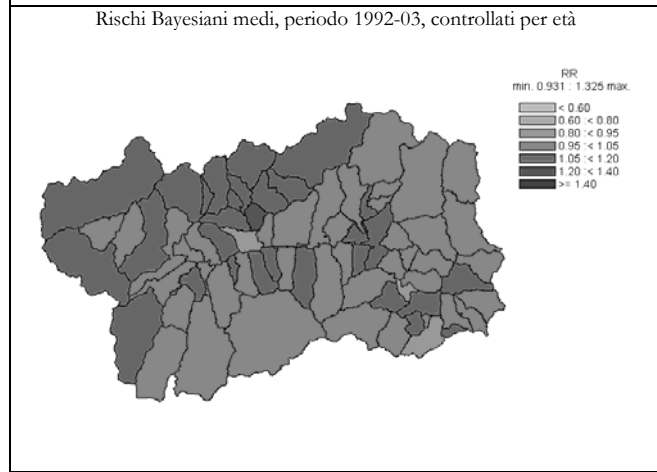
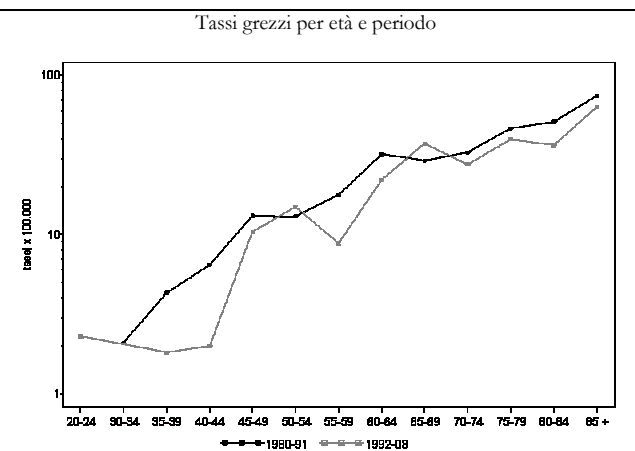
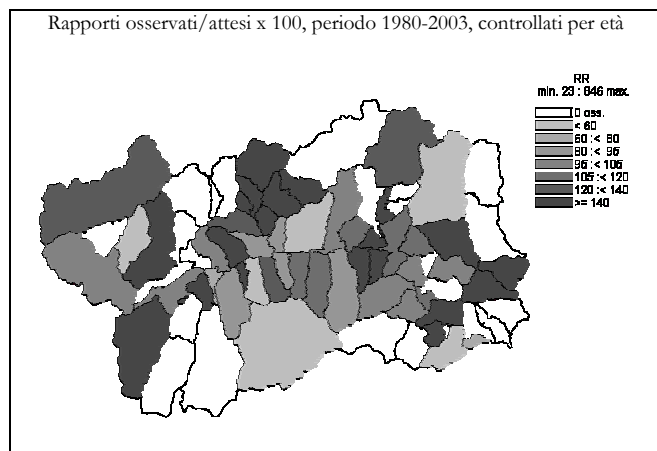



Tumore maligno della prostata (185)

UOMINI

	Numero medio annuale		Tasso grezzo x 100.000		Tasso st. x 100.000		Tasso st. anni di vita persi x 1000		Rischio 0-74 anni x 100		SMR	
	1980-1991	1992-2003	1980-1991	1992-2003	1980-1991	1992-2003	1980-1991	1992-2003	1980-1991	1992-2003	1980-1991	1992-2003

Ripartizione territoriale

Distretto 1	2,5	4,4	26,6	40,3	28,3	33,7	0,9	0,7	1,8	1,6	112	124
Valdigne - Mont Blanc	0,8	1,6	20,0	37,4	22,7	33,1	1,0	0,8	1,5	1,3	93	127
Grand Paradis	1,8	2,8	31,0	42,2	31,6	33,7	0,8	0,6	1,9	1,7	123	122
Distretto 2	6,4	9,3	22,8	32,5	22,3	24,2	0,5	0,7	1,3	0,9	90	86
Grand Combin	1,0	0,8	52,2	33,7	42,3	32,6	0,5	1,8	1,2	0,5	176	108
Mont Emilius	1,4	2,3	18,7	24,0	20,4	21,7	0,4	0,2	0,9	0,6	84	78
Città di Aosta	4,0	6,2	21,4	37,1	20,1	24,8	0,6	0,8	1,5	1,2	82	87
Distretto 3 Monte Cervino	2,3	2,8	30,0	34,5	29,4	26,6	1,1	0,6	1,0	1,2	116	94
Distretto 4	3,0	5,1	28,2	45,4	24,2	35,1	0,7	0,9	1,3	1,7	105	120
Evançon	1,8	2,1	33,4	38,1	29,2	28,6	0,9	1,1	1,6	1,5	127	99
Mont Rose	1,1	2,3	23,9	49,3	20,2	39,9	0,4	0,8	0,9	2,0	87	135
Walsler-Alta valle del Lys	0,2	0,7	19,2	67,4	16,9	51,0	0,7	0,1	1,1	0,9	71	169

Indice di deprivazione comunale

molto ricco, ricco	2,4	5,3	18,4	34,0	20,9	29,2	0,5	0,7	1,1	1,2	80	107
medio	4,1	5,6	29,3	35,8	27,5	28,2	0,8	0,5	1,1	1,2	108	102
deprivato, molto deprivato	3,8	4,5	36,8	41,1	33,3	33,2	1,0	0,9	1,7	1,3	146	114

Fascia di età

0-14 anni	0,0	0,0	0,0	0,0								
15-64 anni	1,4	1,3	3,5	3,2								
65-74 anni	4,7	5,7	108,2	103,0								
75 anni e più	8,2	14,6	345,4	455,3								

Totale regionale

	14,3	21,6	25,5	36,7	24,7	28,1	0,7	0,7	1,3	1,2	100	100
--	------	------	------	------	------	------	-----	-----	-----	-----	-----	-----

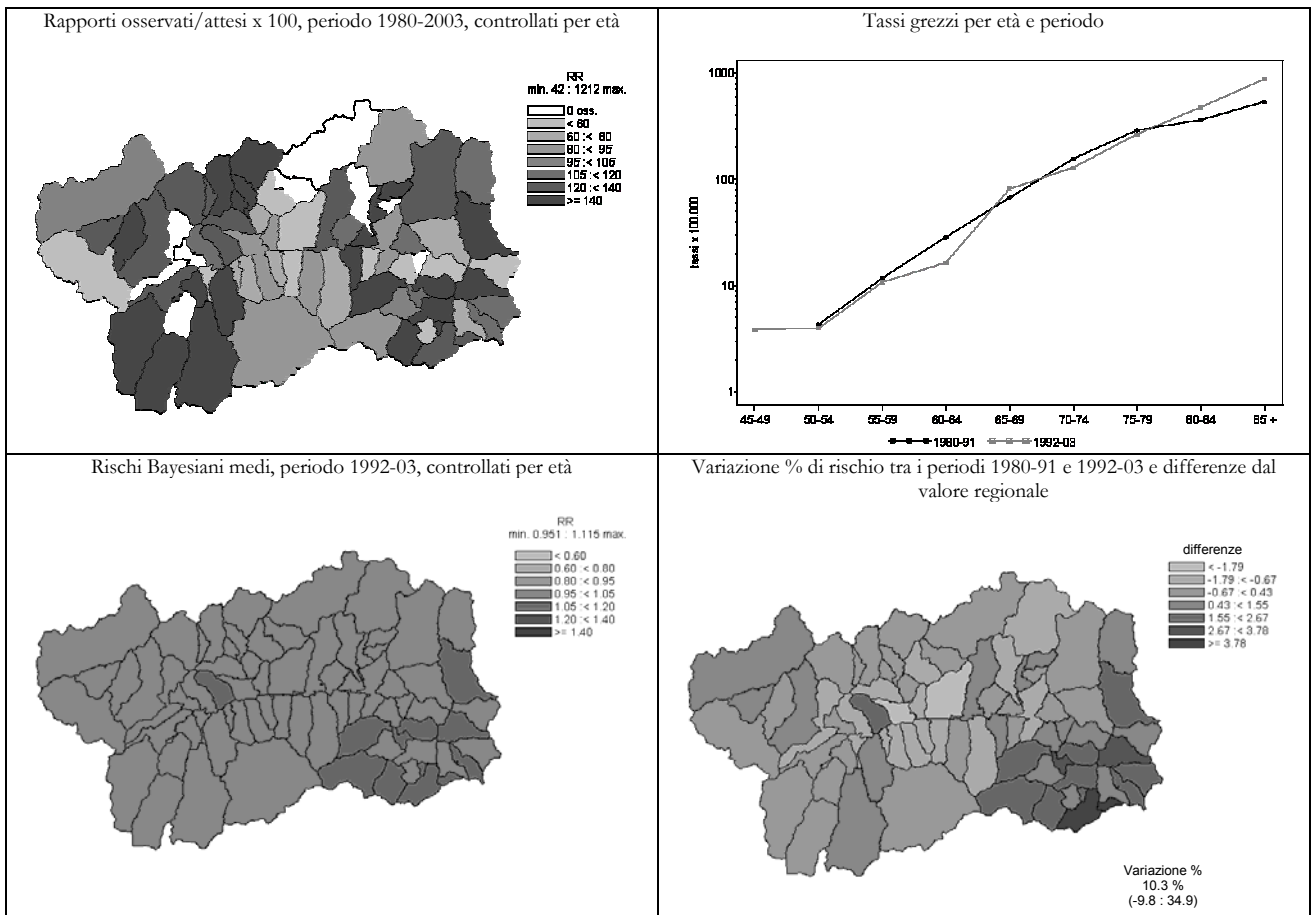

Tumore maligno della vescica (188)

UOMINI	Numero medio annuale		Tasso grezzo x 100.000		Tasso st. x 100.000		Tasso st. anni di vita persi x 1000		Rischio 0-74 anni x 100		SMR	
	1980-1991	1992-2003	1980-1991	1992-2003	1980-1991	1992-2003	1980-1991	1992-2003	1980-1991	1992-2003	1980-1991	1992-2003

Ripartizione territoriale

Distretto 1	1,2	1,5	12,43	13,70	12,67	12,14	0,51	0,39	0,76	0,80	104	90
Valdigne - Mont Blanc	0,3	0,4	8,90	9,83	8,98	9,34	0,79	0,13	1,10	0,84	81	70
Grand Paradis	0,8	1,1	14,78	16,13	14,38	13,47	0,33	0,54	0,54	0,78	117	102
Distretto 2	3,8	5,0	13,30	17,56	12,98	12,78	0,99	0,47	0,94	0,76	104	101
Grand Combin	0,3	0,6	13,05	23,56	10,29	19,80	0,00	0,59	0,00	0,99	92	158
Mont Emilius	0,7	1,3	8,80	14,24	8,53	12,07	0,70	0,74	0,63	0,87	76	97
Città di Aosta	2,8	3,1	15,14	18,53	14,62	12,10	1,20	0,31	1,13	0,67	115	96
Distretto 3 Monte Cervino	0,6	1,1	7,51	13,19	7,48	10,67	0,46	1,12	0,44	0,87	58	79
Distretto 4	1,7	2,3	15,68	20,83	12,96	15,47	0,62	0,72	0,86	0,95	116	120
Evançon	1,0	0,8	19,10	15,23	15,77	10,54	0,66	0,50	1,22	0,79	143	87
Mont Rose	0,5	1,2	11,04	24,63	9,18	20,07	0,64	1,07	0,31	1,14	81	145
Walsler-Alta valle del Lys	0,2	0,3	19,25	33,68	16,26	23,61	0,21	0,14	1,37	0,90	143	186

Indice di deprivazione comunale

molto ricco, ricco	1,3	2,5	10,15	15,95	10,75	14,30	0,24	0,72	0,42	0,93	87	107
medio	1,5	2,6	10,75	16,58	9,13	13,35	0,70	1,03	0,60	0,87	80	102
deprivato, molto deprivato	1,5	1,8	14,73	15,98	13,90	11,87	0,72	0,26	1,05	0,84	116	95

Fascia di età

0-14 anni	0,1	0,0	0,89	0,00								
15-64 anni	1,6	1,8	3,97	4,14								
65-74 anni	2,4	3,1	56,03	56,07								
75 anni e più	3,1	5,1	130,39	158,72								

Totale regionale

	7,2	9,9	12,80	16,85	12,14	12,99	0,77	0,60	0,83	0,82	100	100
--	-----	-----	-------	-------	-------	-------	------	------	------	------	-----	-----

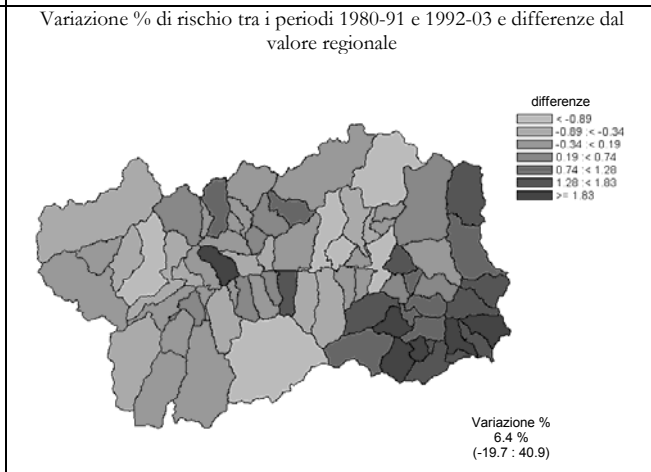
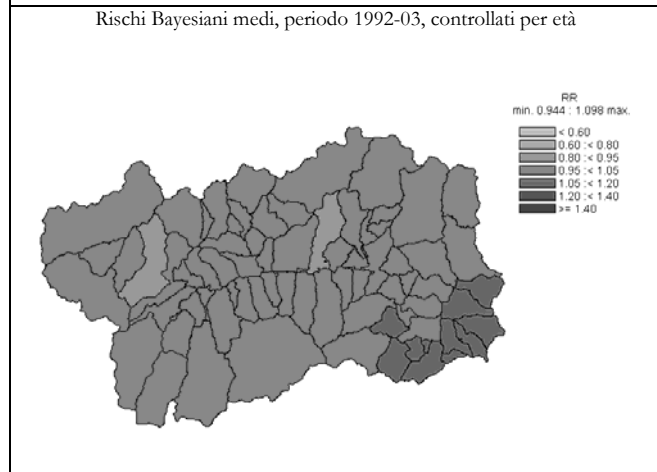
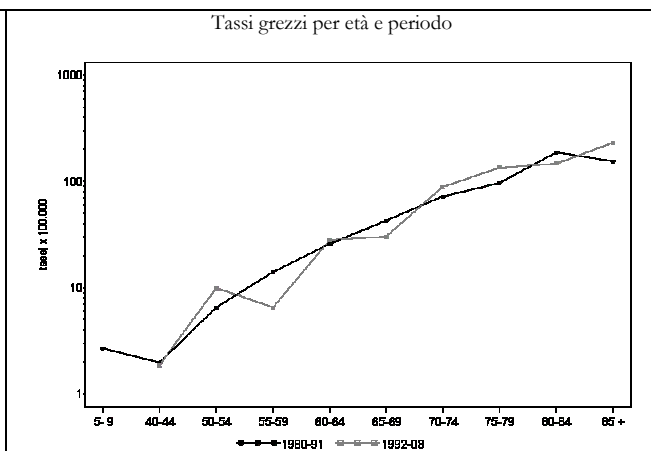
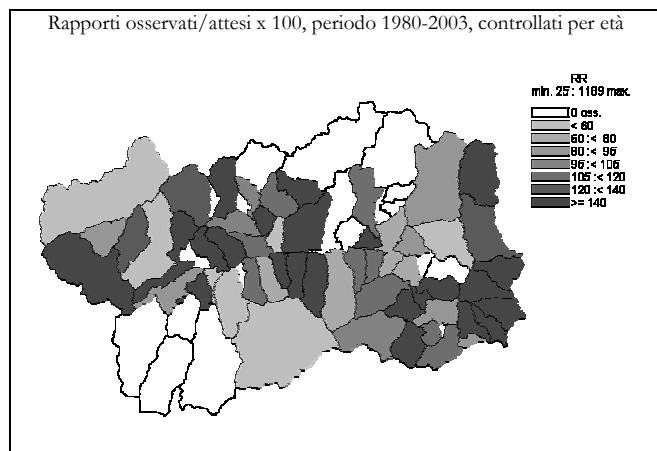

Tumore maligno della vescica (188)

DONNE

	Numero medio annuale		Tasso grezzo x 100.000		Tasso st. x 100.000		Tasso st. anni di vita persi x 1000		Rischio 0-74 anni x 100		SMR	
	1980-1991	1992-2003	1980-1991	1992-2003	1980-1991	1992-2003	1980-1991	1992-2003	1980-1991	1992-2003	1980-1991	1992-2003

Ripartizione territoriale

Distretto 1	0,1	0,5	0,91	4,59	0,78	2,04	0,06	0,00	0,10	0,00	31	94
Valdigne - Mont Blanc	0,1	0,2	2,31	4,04	2,03	1,92	0,15	0,00	0,25	0,00	88	89
Grand Paradis	0,0	0,3	0,00	4,92	0,00	2,12	0,00	0,00	0,00	0,00	0	96
Distretto 2	1,0	1,7	3,43	5,59	2,15	2,74	0,02	0,14	0,06	0,19	109	96
Grand Combin	0,1	0,0	4,73	0,00	2,23	0,00	0,00	0,00	0,00	0,00	121	0
Mont Emilius	0,2	0,5	2,27	5,45	1,66	3,79	0,00	0,33	0,00	0,25	81	120
Città di Aosta	0,8	1,2	3,74	6,38	2,34	2,59	0,03	0,06	0,09	0,18	117	99
Distretto 3 Monte Cervino	0,5	0,5	6,40	6,09	4,48	2,89	0,31	0,07	0,44	0,18	198	112
Distretto 4	0,3	0,8	2,30	6,53	1,32	2,90	0,05	0,14	0,14	0,19	64	106
Evançon	0,1	0,3	1,58	6,04	1,21	3,78	0,09	0,29	0,15	0,39	45	101
Mont Rose	0,2	0,3	3,50	6,66	1,65	1,85	0,02	0,00	0,16	0,00	94	104
Walsler-Alta valle del Lys	0,0	0,1	0,00	8,62	0,00	3,31	0,00	0,00	0,00	0,00	0	152

Indice di deprivazione comunale

molto ricco, ricco	0,3	0,7	1,95	4,33	1,42	2,10	0,01	0,03	0,08	0,05	69	90
medio	0,6	0,8	4,16	5,31	2,78	2,86	0,20	0,20	0,23	0,19	122	96
deprivato, molto deprivato	0,3	0,8	2,46	6,80	1,47	3,29	0,06	0,15	0,16	0,20	71	119

Fascia di età

0-14 anni	0,0	0,0	0,00	0,00								
15-64 anni	0,1	0,3	0,22	0,62								
65-74 anni	0,7	0,8	12,29	12,10								
75 anni e più	1,1	2,3	25,55	38,49								

Totale regionale

	1,8	3,4	3,21	5,66	2,07	2,66	0,07	0,10	0,14	0,16	100	100
--	-----	-----	------	------	------	------	------	------	------	------	-----	-----

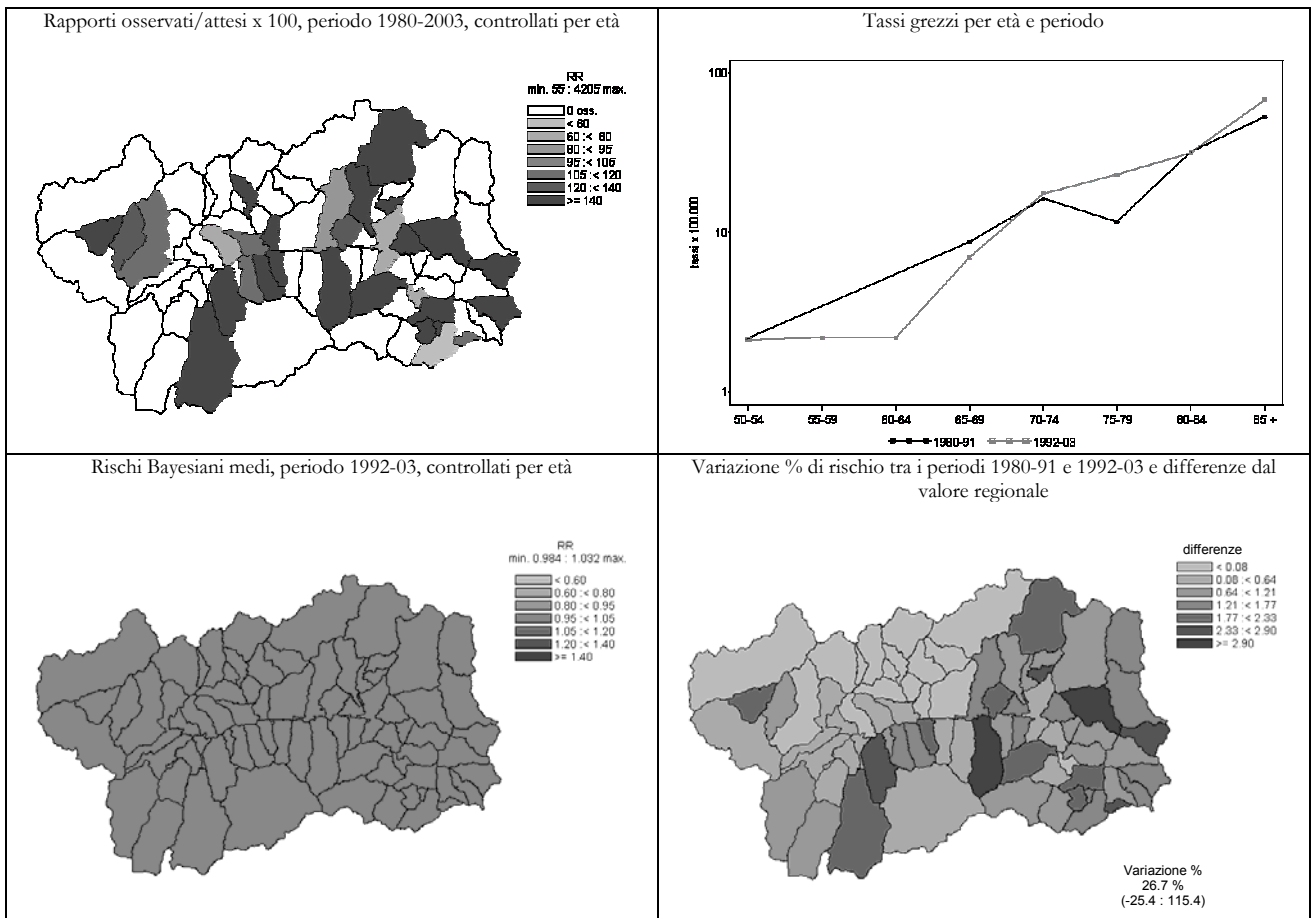

Tumore maligno del rene (189)

UOMINI	Numero medio annuale		Tasso grezzo x 100.000		Tasso st. x 100.000		Tasso st. anni di vita persi x 1000		Rischio 0-74 anni x 100		SMR	
	1980-1991	1992-2003	1980-1991	1992-2003	1980-1991	1992-2003	1980-1991	1992-2003	1980-1991	1992-2003	1980-1991	1992-2003

Ripartizione territoriale

Distretto 1	0,8	0,9	8,88	8,37	8,55	7,38	0,67	0,54	0,54	0,35	131	115
Valdigne - Mont Blanc	0,0	0,3	0,00	7,87	0,00	8,84	0,00	0,13	0,00	0,22	0	116
Grand Paradis	0,8	0,6	14,78	8,69	13,76	7,06	1,12	0,79	0,90	0,42	211	114
Distretto 2	2,2	2,3	7,68	7,90	7,53	5,95	1,08	0,35	0,55	0,38	107	96
Grand Combin	0,3	0,2	13,05	6,73	12,78	5,64	2,24	0,19	1,08	0,31	177	92
Mont Emilius	0,5	1,0	6,60	10,68	6,54	9,54	0,83	0,69	0,59	0,61	99	151
Città di Aosta	1,4	1,1	7,57	6,51	7,48	4,34	1,08	0,20	0,49	0,27	103	72
Distretto 3 Monte Cervino	0,3	0,8	4,29	9,13	3,96	6,92	0,38	0,29	0,32	0,48	60	113
Distretto 4	0,7	0,8	6,27	7,44	5,69	5,60	0,73	0,36	0,61	0,60	85	90
Evançon	0,3	0,3	4,77	6,09	4,03	4,62	0,32	0,30	0,51	0,48	64	73
Mont Rose	0,3	0,4	7,36	8,80	7,00	6,58	1,22	0,51	0,63	0,85	99	107
Walsar-Alta valle del Lys	0,1	0,1	9,62	8,42	8,97	6,06	0,67	0,00	1,11	0,00	132	97

Indice di deprivazione comunale

molto ricco, ricco	1,2	1,4	8,88	9,04	8,73	7,98	0,83	0,45	0,66	0,42	133	125
medio	1,1	1,8	7,76	11,23	7,30	8,94	1,03	0,62	0,68	0,72	106	143
deprivato, molto deprivato	0,3	0,5	3,27	4,57	2,90	3,55	0,25	0,23	0,26	0,30	46	57

Fascia di età

0-14 anni	0,1	0,0	0,89	0,00								
15-64 anni	2,0	1,1	5,01	2,56								
65-74 anni	0,9	1,6	21,25	28,79								
75 anni e più	1,0	2,1	42,29	65,05								

Totale regionale

	4,0	4,8	7,15	8,07	6,81	6,26	0,85	0,38	0,53	0,43	100	100
--	-----	-----	------	------	------	------	------	------	------	------	-----	-----

Rapporti osservati/attesi x 100, periodo 1980-2003, controllati per età

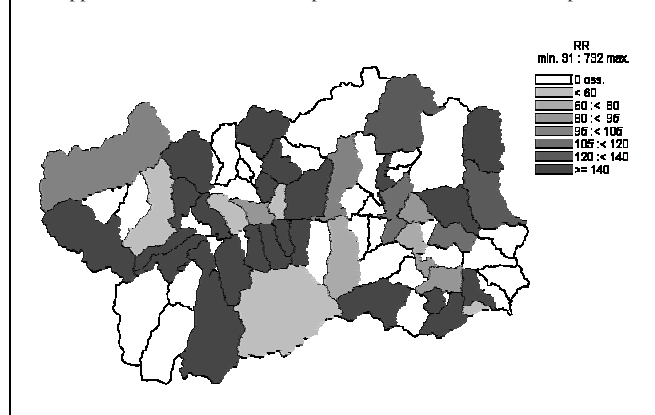

Tassi grezzi per età e periodo

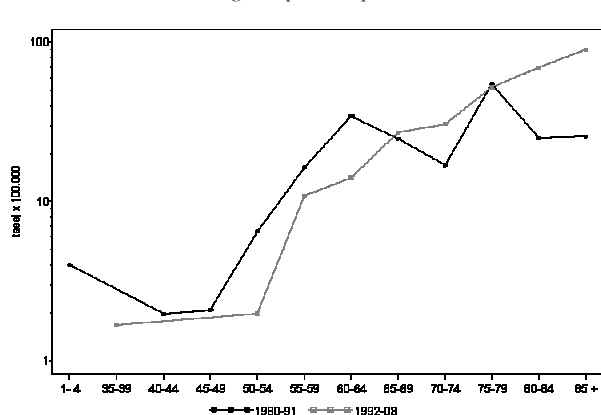

Rischi Bayesiani medi, periodo 1992-03, controllati per età

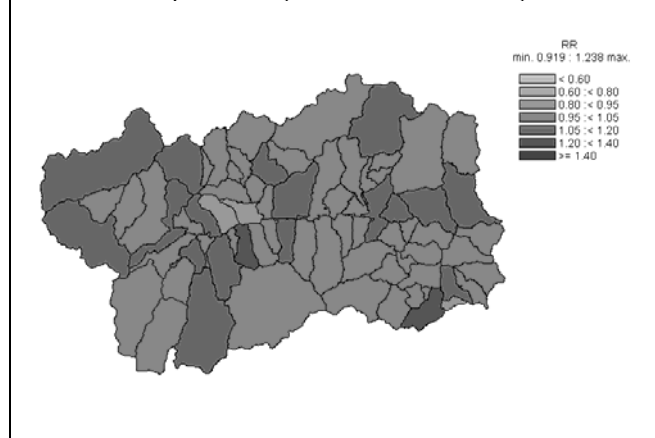

Variazione % di rischio tra i periodi 1980-91 e 1992-03 e differenze dal valore regionale

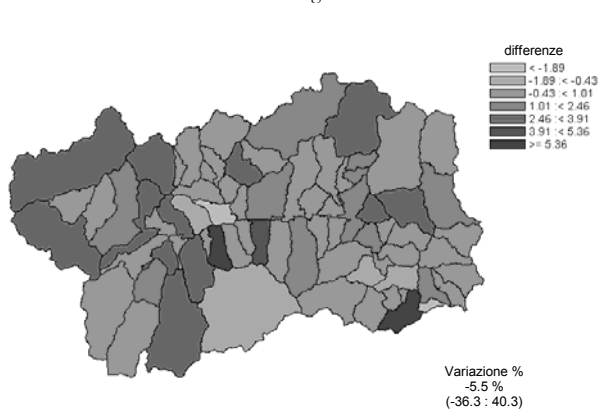

Tumore maligno del rene (189)

DONNE	Numero medio annuale		Tasso grezzo x 100.000		Tasso st. x 100.000		Tasso st. anni di vita persi x 1000		Rischio 0-74 anni x 100		SMR	
	1980-1991	1992-2003	1980-1991	1992-2003	1980-1991	1992-2003	1980-1991	1992-2003	1980-1991	1992-2003	1980-1991	1992-2003

Ripartizione territoriale

Distretto 1	0,4	0,8	4,53	6,88	3,49	5,52	0,42	1,55	0,24	0,40	194	188
Valdigne - Mont Blanc	0,2	0,3	4,62	8,08	3,29	6,38	0,26	1,32	0,21	0,46	214	232
Grand Paradis	0,3	0,4	4,47	6,15	3,64	4,98	0,52	1,64	0,27	0,36	183	164
Distretto 2	0,8	1,0	2,57	3,36	1,88	2,02	0,15	0,27	0,17	0,16	105	82
Grand Combin	0,0	0,0	0,00	0,00	0,00	0,00	0,00	0,00	0,00	0,00	0	0
Mont Emilius	0,3	0,1	3,40	0,91	2,42	0,83	0,02	0,27	0,15	0,06	153	26
Città di Aosta	0,5	0,9	2,50	5,01	1,91	2,66	0,21	0,28	0,19	0,21	100	115
Distretto 3 Monte Cervino	0,2	0,3	2,13	3,04	1,44	3,01	0,02	1,43	0,12	0,21	86	78
Distretto 4	0,1	0,4	0,77	3,63	0,81	1,38	0,18	0,01	0,06	0,06	28	86
Evançon	0,1	0,2	1,58	3,02	1,61	1,20	0,36	0,00	0,12	0,00	60	73
Mont Rose	0,0	0,3	0,00	5,00	0,00	1,81	0,00	0,02	0,00	0,15	0	115
Walsler-Alta valle del Lys	0,0	0,0	0,00	0,00	0,00	0,00	0,00	0,00	0,00	0,00	0	0

Indice di deprivazione comunale

molto ricco, ricco	0,5	0,6	3,91	3,79	2,86	3,29	0,23	1,10	0,12	0,23	173	105
medio	0,1	0,4	0,59	2,66	0,37	1,92	0,01	0,74	0,06	0,11	23	67
deprivato, molto deprivato	0,3	0,5	3,27	4,53	2,56	2,61	0,29	0,27	0,21	0,19	126	113

Fascia di età

0-14 anni	0,0	0,2	0,00	2,28								
15-64 anni	0,4	0,6	1,08	1,45								
65-74 anni	0,5	0,6	9,22	8,47								
75 anni e più	0,5	1,1	11,79	17,87								

Totale regionale

	1,4	2,4	2,48	4,00	1,84	2,69	0,18	0,62	0,15	0,19	100	100
--	-----	-----	------	------	------	------	------	------	------	------	-----	-----

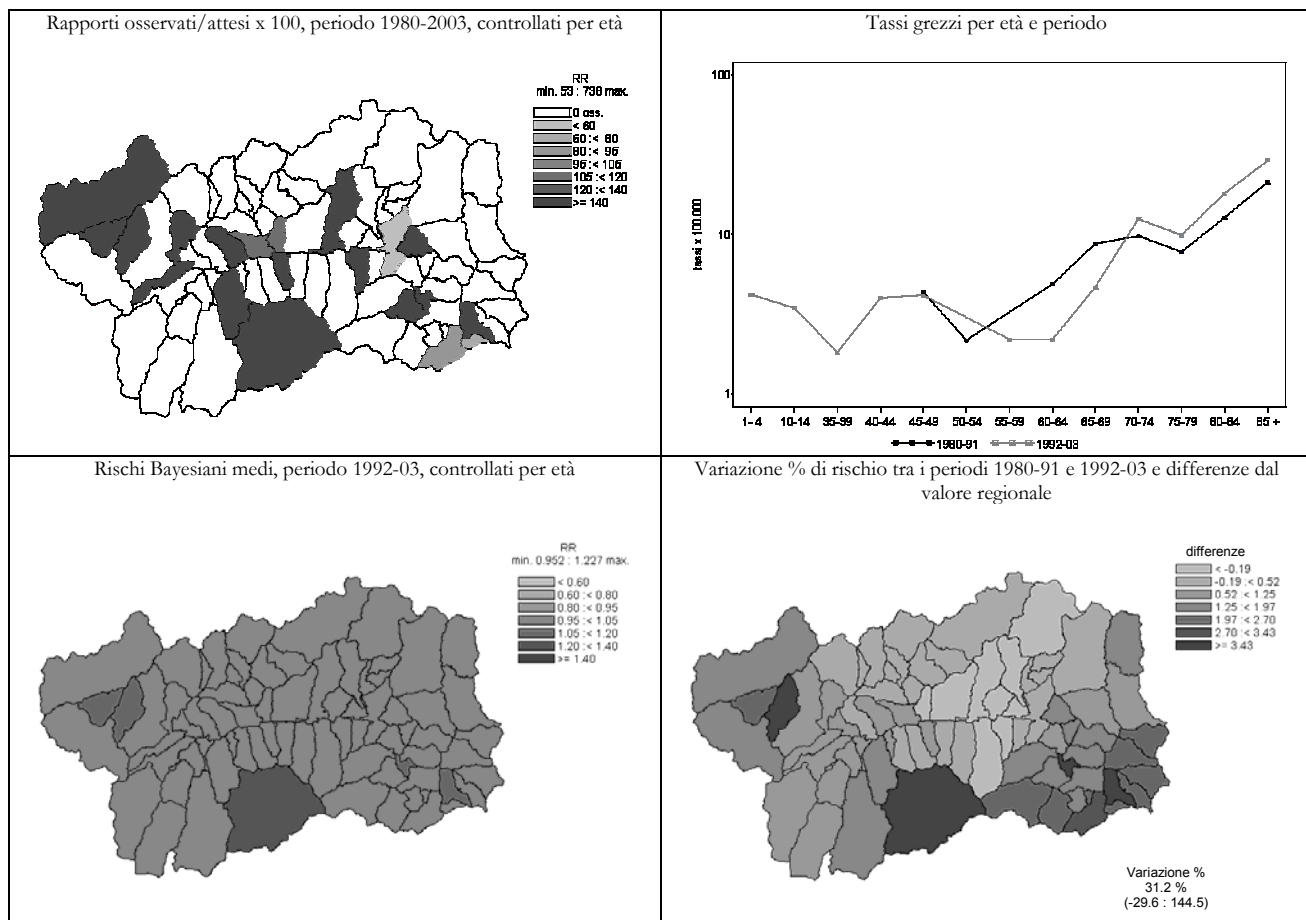

Tumore maligno del sistema nervoso centrale (191-192,2250 -2252,2375-2379,2396)

UOMINI

Numero medio annuale		Tasso grezzo x 100.000		Tasso st. x 100.000		Tasso st. anni di vita persi x 1000		Rischio 0-74 anni x 100		SMR	
1980-1991	1992-2003	1980-1991	1992-2003	1980-1991	1992-2003	1980-1991	1992-2003	1980-1991	1992-2003	1980-1991	1992-2003

Ripartizione territoriale

Distretto 1	0,4	0,8	4,44	6,85	4,37	6,36	0,42	0,60	0,52	0,40	63	75
Valdigne - Mont Blanc	0,0	0,0	0,00	0,00	0,00	0,00	0,00	0,00	0,00	0,00	0	0
Grand Paradis	0,4	0,8	7,39	11,17	7,14	9,78	0,69	0,94	0,84	0,62	103	118
Distretto 2	2,3	3,8	8,27	13,17	7,61	10,98	1,28	1,75	0,70	1,00	114	131
Grand Combin	0,5	0,2	26,11	6,73	24,79	5,26	3,30	0,53	3,01	0,59	363	71
Mont Emilius	0,4	1,2	5,50	12,46	5,30	11,90	0,45	2,41	0,30	0,91	80	138
Città di Aosta	1,4	2,4	7,57	14,52	6,87	11,07	1,40	1,53	0,63	1,07	101	135
Distretto 3 Monte Cervino	0,6	0,3	7,51	4,06	7,00	3,11	0,89	0,21	0,80	0,44	103	41
Distretto 4	0,8	1,0	7,05	8,93	6,56	7,17	1,07	1,16	0,66	0,50	93	88
Evançon	0,6	0,4	11,14	7,61	10,49	6,65	2,00	1,86	0,97	0,28	144	76
Mont Rose	0,2	0,3	3,68	7,04	3,50	5,40	0,26	0,39	0,44	0,32	49	69
Walsler-Alta valle del Lys	0,0	0,3	0,00	25,26	0,00	16,92	0,00	1,00	0,00	2,31	0	244

Indice di deprivazione comunale

molto ricco, ricco	1,3	1,4	9,51	9,04	9,53	8,58	0,91	1,36	0,93	0,65	139	98
medio	0,8	1,2	5,38	7,49	4,84	6,59	0,91	1,13	0,52	0,60	72	77
deprivato, molto deprivato	0,7	0,8	6,55	7,61	6,22	5,95	0,79	0,58	0,70	0,38	89	77

Fascia di età

0-14 anni	0,1	0,2	0,89	2,13								
15-64 anni	1,9	2,8	4,80	6,50								
65-74 anni	1,7	1,8	38,64	31,82								
75 anni e più	0,4	1,2	17,62	36,43								

Totale regionale

	4,1	5,8	7,29	9,91	6,77	8,32	1,04	1,21	0,68	0,72	100	100
--	-----	-----	------	------	------	------	------	------	------	------	-----	-----

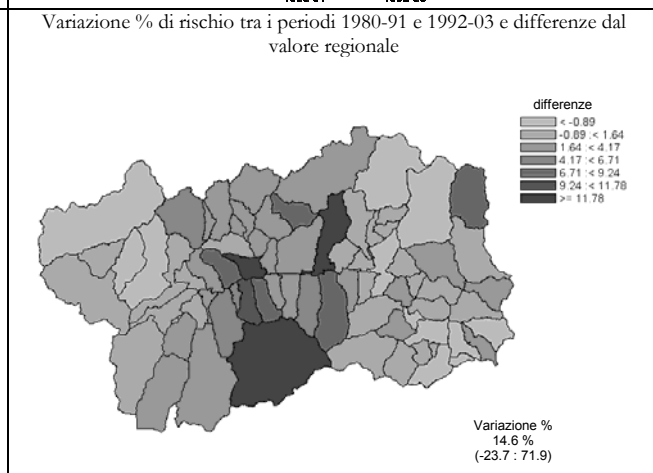
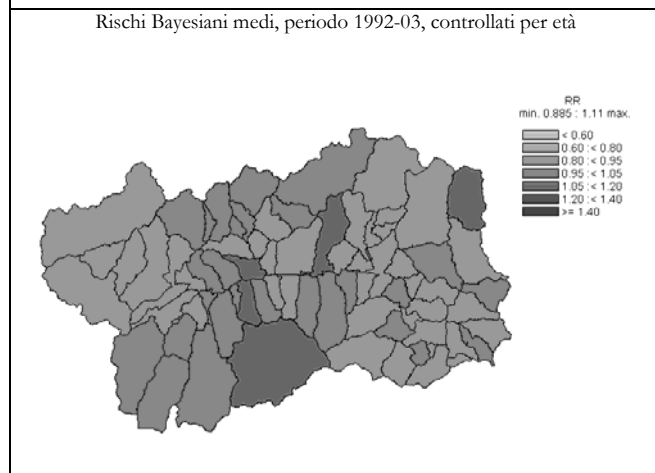
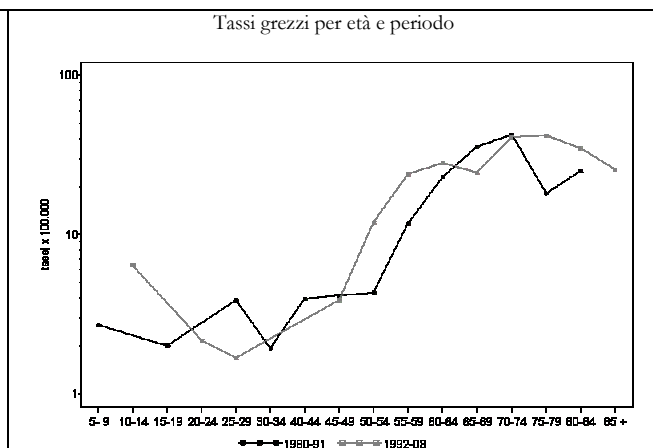
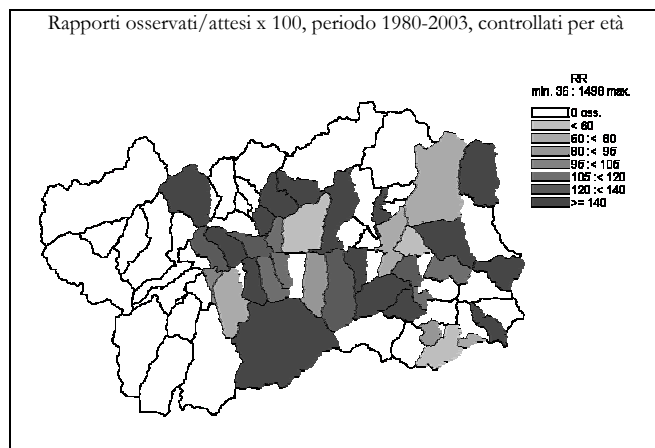

Tumore maligno del sistema nervoso centrale (191-192,2250 -2252,2375-2379,2396)

DONNE

	Numero medio annuale		Tasso grezzo x 100.000		Tasso st. x 100.000		Tasso st. anni di vita persi x 1000		Rischio 0-74 anni x 100		SMR	
	1980-1991	1992-2003	1980-1991	1992-2003	1980-1991	1992-2003	1980-1991	1992-2003	1980-1991	1992-2003	1980-1991	1992-2003

Ripartizione territoriale

Distretto 1	0,3	0,4	3,62	3,82	3,05	3,18	0,37	0,49	0,24	0,19	60	47
Valdigne - Mont Blanc	0,1	0,1	2,31	2,02	2,08	2,06	0,26	0,36	0,21	0,17	40	25
Grand Paradis	0,3	0,3	4,47	4,92	3,59	3,91	0,44	0,57	0,27	0,20	72	59
Distretto 2	2,1	3,2	7,15	10,63	5,51	6,17	0,94	0,56	0,41	0,53	114	114
Grand Combin	0,1	0,2	4,73	7,14	5,19	5,15	1,17	0,44	0,37	0,65	71	78
Mont Emilius	0,3	0,8	4,53	9,08	4,80	5,90	1,50	0,38	0,34	0,54	78	117
Città di Aosta	1,7	2,2	8,32	11,85	5,77	6,52	0,73	0,66	0,43	0,53	129	116
Distretto 3 Monte Cervino	0,4	0,8	5,33	9,13	4,04	4,77	0,40	0,16	0,41	0,45	86	102
Distretto 4	0,8	1,2	6,90	10,16	6,12	5,68	1,39	0,61	0,50	0,42	105	107
Evançon	0,3	0,3	6,32	6,04	5,63	3,75	1,12	0,58	0,53	0,24	97	65
Mont Rose	0,3	0,8	7,00	14,99	6,46	7,89	1,82	0,72	0,40	0,56	106	156
Walsler-Alta valle del Lys	0,1	0,1	10,01	8,62	7,01	4,37	0,53	0,11	0,87	0,73	143	92

Indice di deprivazione comunale

molto ricco, ricco	0,4	0,9	3,26	5,95	2,80	4,22	0,34	0,40	0,24	0,40	55	74
medio	0,9	1,3	6,54	7,97	5,69	4,14	1,17	0,19	0,45	0,29	103	90
deprivato, molto deprivato	0,6	1,2	5,73	10,57	5,52	6,65	1,40	0,80	0,47	0,57	90	116

Fascia di età

0-14 anni	0,0	0,0	0,00	0,00								
15-64 anni	1,8	1,3	4,76	3,32								
65-74 anni	0,8	1,8	15,37	26,63								
75 anni e più	0,9	2,3	21,62	38,49								

Totale regionale

	3,6	5,5	6,28	9,11	5,01	5,40	0,85	0,50	0,40	0,44	100	100
--	-----	-----	------	------	------	------	------	------	------	------	-----	-----

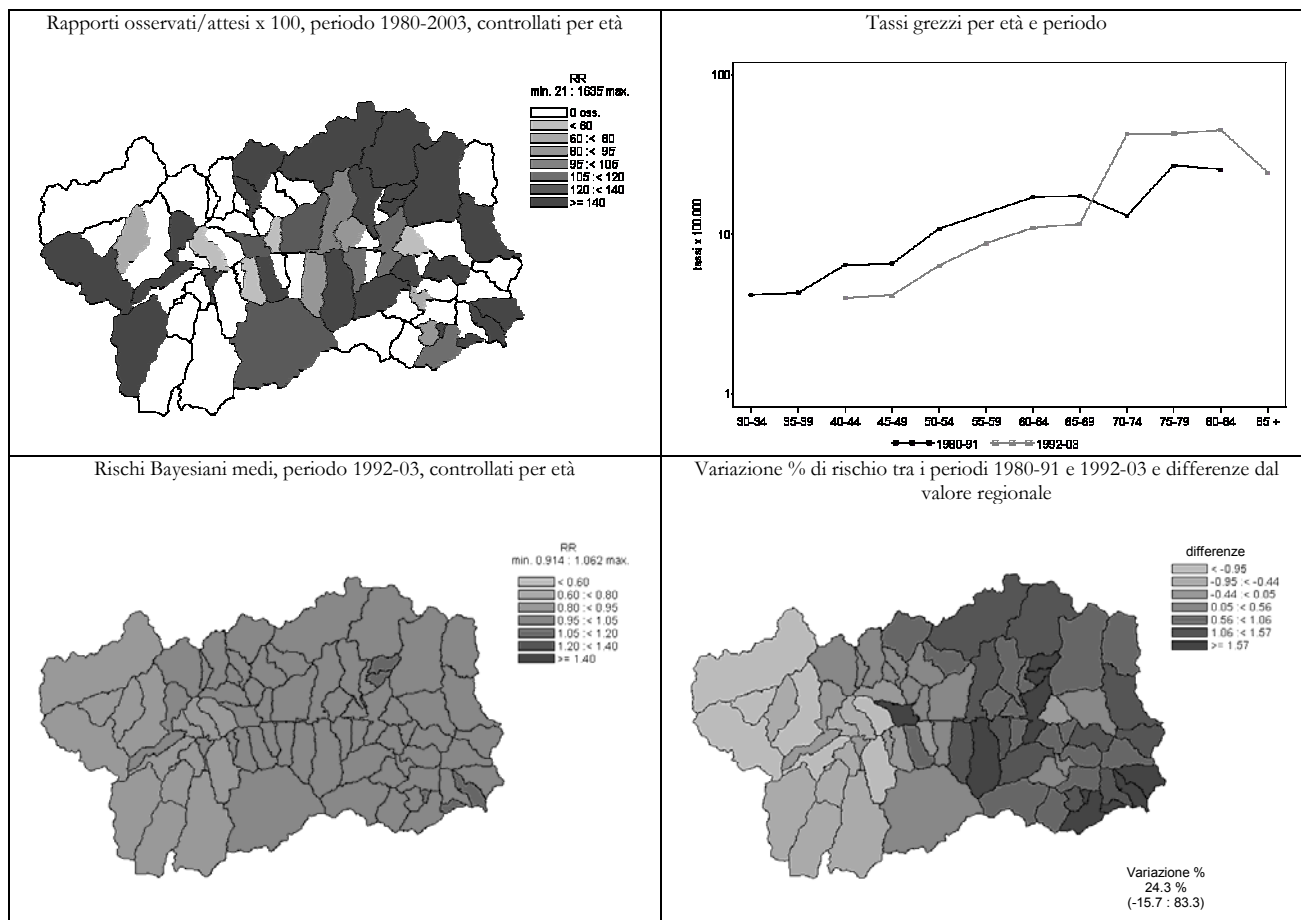

Tumori maligni di altre e mal definite sedi o senza indicazione della sede (195,199)

UOMINI	Numero medio annuale		Tasso grezzo x 100.000		Tasso st. x 100.000		Tasso st. anni di vita persi x 1000		Rischio 0-74 anni x 100		SMR	
	1980-1991	1992-2003	1980-1991	1992-2003	1980-1991	1992-2003	1980-1991	1992-2003	1980-1991	1992-2003	1980-1991	1992-2003

Ripartizione territoriale

Distretto 1	0,9	1,6	9,77	14,46	10,10	12,68	0,55	1,12	0,74	0,78	93	92
Valdigne - Mont Blanc	0,4	0,6	11,13	13,77	13,42	14,07	1,02	2,03	0,97	1,06	113	93
Grand Paradis	0,5	1,0	8,87	14,89	7,84	11,96	0,25	0,58	0,57	0,62	81	91
Distretto 2	2,9	4,8	10,34	16,97	10,13	12,67	0,83	0,69	0,64	0,81	93	95
Grand Combin	0,2	0,1	8,70	3,37	7,86	4,07	0,37	0,00	0,61	0,00	73	21
Mont Emilius	0,7	1,3	8,80	13,35	9,47	11,54	0,74	0,63	0,36	0,52	86	87
Città di Aosta	2,1	3,5	11,14	21,03	10,69	14,29	0,91	0,81	0,74	1,05	97	107
Distretto 3 Monte Cervino	1,0	2,1	12,87	25,37	11,71	20,94	0,82	3,23	0,96	1,73	115	146
Distretto 4	1,4	1,8	13,32	15,62	12,09	12,01	1,08	0,55	1,16	0,70	114	87
Evançon	0,7	0,7	12,73	12,18	11,23	9,80	1,52	0,45	1,07	0,43	109	68
Mont Rose	0,6	1,1	12,87	22,87	12,26	16,90	0,77	0,77	1,25	1,13	110	129
Walsler-Alta valle del Lys	0,2	0,0	19,25	0,00	15,28	0,00	0,21	0,00	1,37	0,00	164	0

Indice di deprivazione comunale

molto ricco, ricco	1,7	2,2	12,69	13,83	12,91	12,25	0,97	1,48	0,92	0,79	123	88
medio	1,4	3,1	10,15	19,78	9,78	16,14	0,84	1,18	0,75	1,05	88	117
deprivato, molto deprivato	1,1	1,5	10,64	13,70	9,68	10,86	0,52	0,90	0,87	0,64	96	79

Fascia di età

0-14 anni	0,0	0,0	0,00	0,00								
15-64 anni	1,9	2,6	4,80	6,11								
65-74 anni	2,3	3,3	54,10	59,10								
75 anni e più	2,0	4,4	84,58	137,90								

Totale regionale

	6,3	10,3	11,16	17,42	10,75	13,70	0,83	1,10	0,81	0,92	100	100
--	-----	------	-------	-------	-------	-------	------	------	------	------	-----	-----

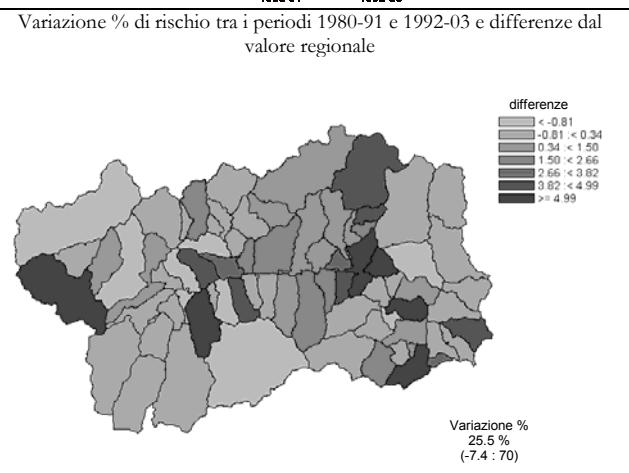
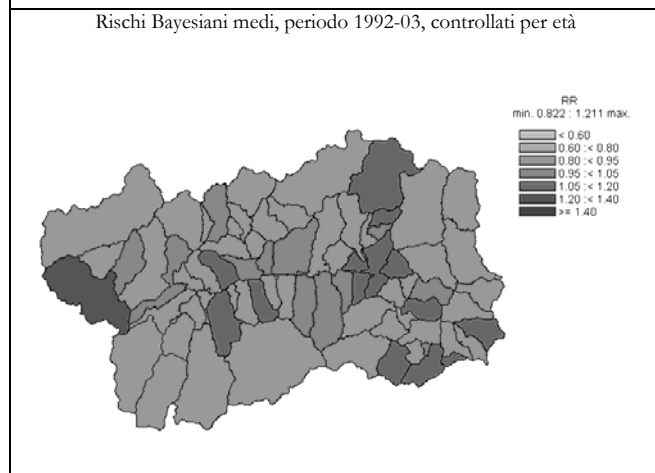
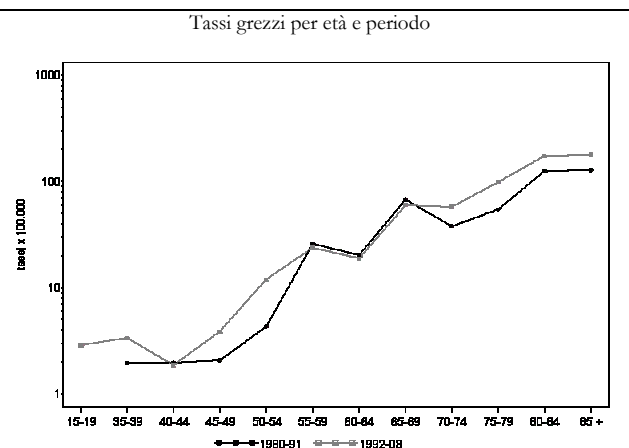
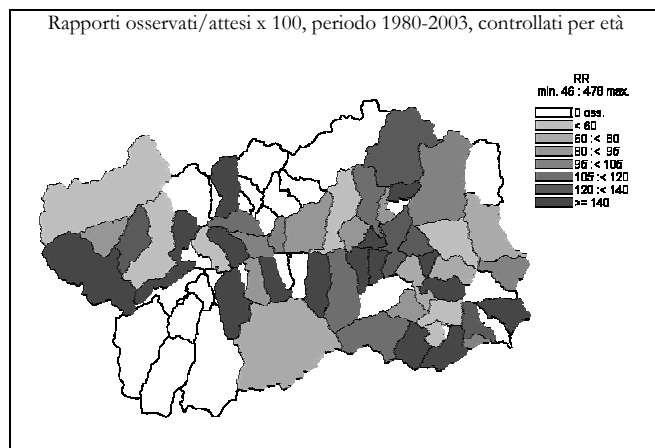



Tumori maligni di altre e mal definite sedi o senza indicazione della sede (195,199)

DONNE

	Numero medio annuale		Tasso grezzo x 100.000		Tasso st. x 100.000		Tasso st. anni di vita persi x 1000		Rischio 0-74 anni x 100		SMR	
	1980-1991	1992-2003	1980-1991	1992-2003	1980-1991	1992-2003	1980-1991	1992-2003	1980-1991	1992-2003	1980-1991	1992-2003

Ripartizione territoriale

Distretto 1	0,9	1,3	9,96	12,23	7,23	7,67	0,42	0,86	0,44	0,38	119	109
Valdigne - Mont Blanc	0,3	0,8	9,24	20,20	7,44	11,80	0,26	0,93	0,21	0,32	121	193
Grand Paradis	0,6	0,5	10,43	7,38	7,28	5,60	0,52	0,82	0,57	0,41	118	63
Distretto 2	2,3	4,3	8,00	14,54	6,11	7,09	0,68	0,50	0,37	0,44	91	110
Grand Combin	0,2	0,4	9,45	17,86	7,81	8,67	2,09	0,29	0,40	0,98	92	132
Mont Emilius	0,6	0,8	7,93	8,17	6,25	5,18	0,77	0,58	0,41	0,31	99	78
Città di Aosta	1,6	3,2	7,90	17,32	6,06	7,57	0,52	0,46	0,36	0,42	89	119
Distretto 3 Monte Cervino	0,8	1,0	9,60	12,17	6,90	6,22	0,81	0,31	0,49	0,26	107	99
Distretto 4	1,1	1,1	9,97	9,43	7,23	3,99	1,03	0,12	0,45	0,18	103	68
Evançon	0,3	0,4	4,74	7,55	2,97	2,95	0,09	0,02	0,15	0,14	50	56
Mont Rose	0,8	0,7	15,76	13,33	12,32	5,94	2,25	0,26	0,86	0,28	159	93
Walsler-Alta valle del Lys	0,1	0,0	10,01	0,00	3,98	0,00	0,00	0,00	0,00	0,00	102	0

Indice di deprivazione comunale

molto ricco, ricco	1,5	1,5	11,72	9,74	8,80	6,03	0,61	0,59	0,50	0,32	143	88
medio	1,0	1,8	7,13	11,69	5,08	5,95	0,69	0,44	0,37	0,26	77	93
deprivato, molto deprivato	1,0	1,3	9,82	11,33	7,58	5,50	1,34	0,30	0,47	0,40	105	88

Fascia di età

0-14 anni	0,0	0,0	0,00	0,00								
15-64 anni	1,7	1,2	4,33	2,91								
65-74 anni	1,0	1,4	18,44	20,58								
75 anni e più	2,4	5,2	57,01	85,22								

Totale regionale

	5,1	7,8	8,91	12,83	6,58	6,47	0,72	0,46	0,41	0,36	100	100
--	-----	-----	------	-------	------	------	------	------	------	------	-----	-----

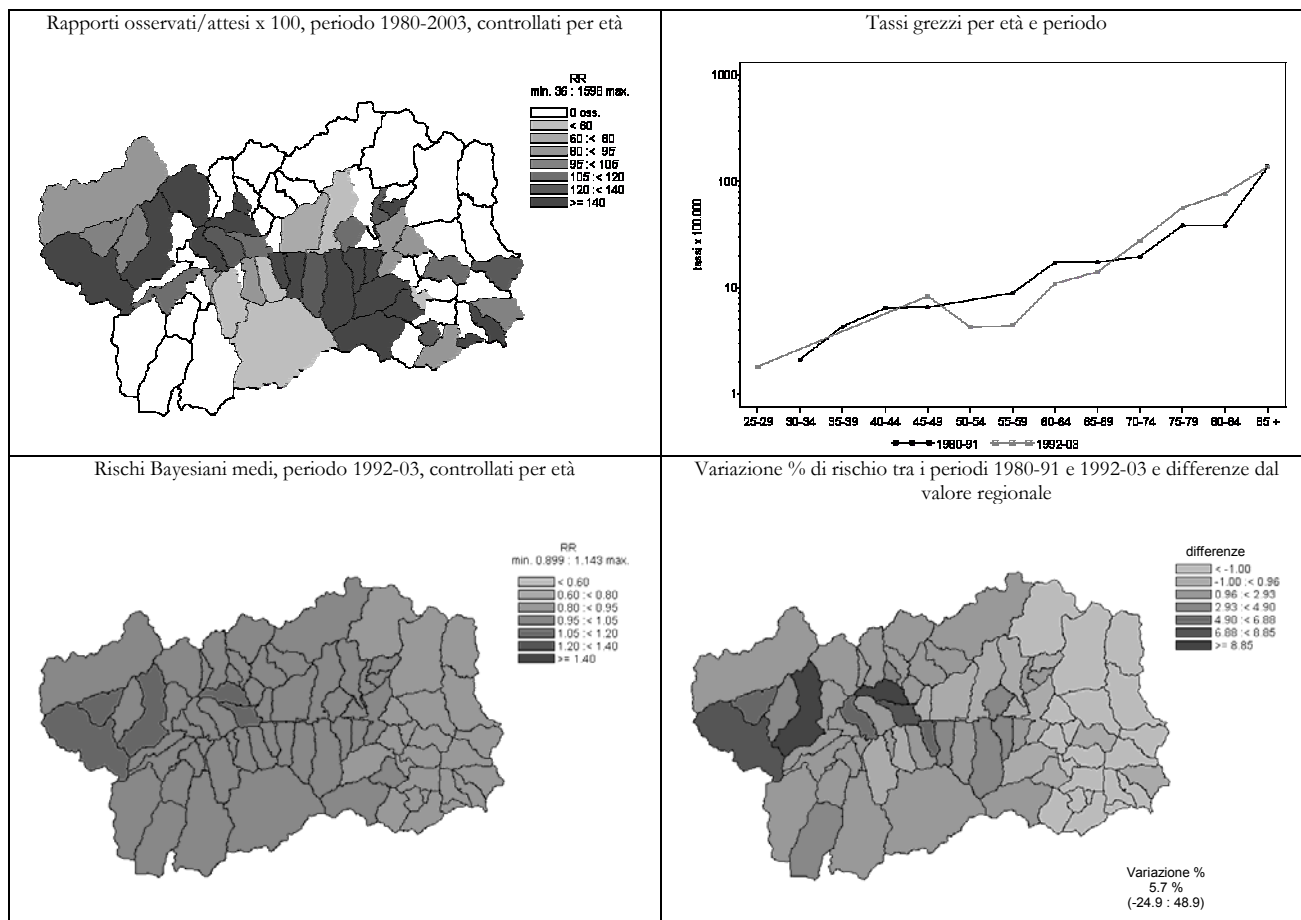

Linfoma non Hodgkin (200,202)

UOMINI	Numero medio annuale		Tasso grezzo x 100.000		Tasso st. x 100.000		Tasso st. anni di vita persi x 1000		Rischio 0-74 anni x 100		SMR	
	1980-1991	1992-2003	1980-1991	1992-2003	1980-1991	1992-2003	1980-1991	1992-2003	1980-1991	1992-2003	1980-1991	1992-2003

Ripartizione territoriale

Distretto 1	0,4	0,4	4,44	3,80	4,22	3,38	0,78	0,36	0,36	0,42	111	56
Valdigne - Mont Blanc	0,3	0,3	6,68	5,90	6,65	5,56	1,90	0,58	0,56	0,72	176	95
Grand Paradis	0,2	0,2	2,96	2,48	2,42	2,12	0,03	0,23	0,21	0,26	72	35
Distretto 2	1,2	3,1	4,14	10,83	3,72	8,80	0,57	0,89	0,29	0,72	99	144
Grand Combin	0,3	0,2	13,05	6,73	10,90	6,51	1,29	0,06	0,93	0,41	301	98
Mont Emilius	0,4	0,8	5,50	8,90	5,33	8,02	0,52	1,15	0,55	0,72	141	134
Città di Aosta	0,5	2,1	2,67	12,52	2,42	9,35	0,54	0,87	0,14	0,75	63	155
Distretto 3 Monte Cervino	0,4	0,3	5,36	3,04	5,28	2,38	1,62	0,16	0,36	0,17	128	41
Distretto 4	0,3	0,6	3,14	5,21	2,65	4,22	0,16	0,67	0,26	0,28	73	69
Evançon	0,2	0,3	3,18	4,57	2,66	3,69	0,21	0,50	0,34	0,24	74	61
Mont Rose	0,2	0,3	3,68	7,04	3,14	5,76	0,13	1,02	0,22	0,38	85	94
Walser-Alta valle del Lys	0,0	0,0	0,00	0,00	0,00	0,00	0,00	0,00	0,00	0,00	0	0

Indice di deprivazione comunale

molto ricco, ricco	0,5	0,8	3,81	5,32	3,81	4,64	0,67	0,53	0,21	0,42	97	78
medio	0,8	0,8	5,97	4,81	5,42	4,13	1,16	0,55	0,48	0,44	140	67
deprivato, molto deprivato	0,5	0,7	4,91	6,09	4,38	5,09	0,29	0,59	0,48	0,29	118	83

Fascia di età

0-14 anni	0,1	0,0	0,89	0,00								
15-64 anni	1,1	1,9	2,71	4,53								
65-74 anni	0,6	1,3	13,52	24,24								
75 anni e più	0,6	1,1	24,67	33,83								

Totale regionale

	2,3	4,3	4,17	7,36	3,81	6,09	0,67	0,64	0,31	0,50	100	100
--	-----	-----	------	------	------	------	------	------	------	------	-----	-----

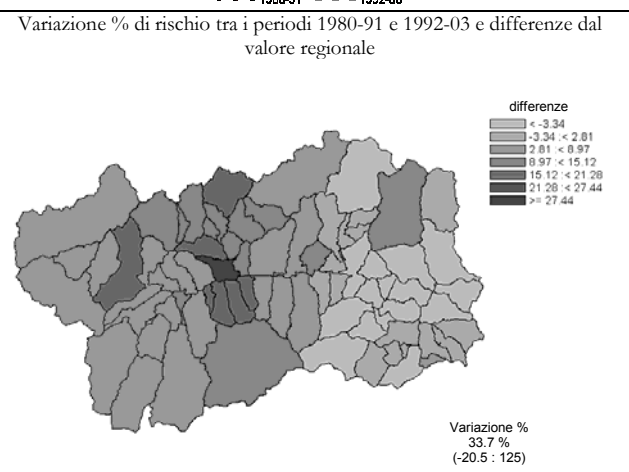
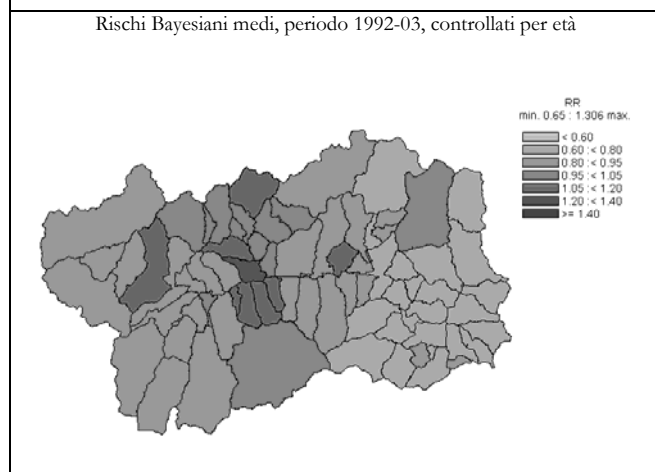
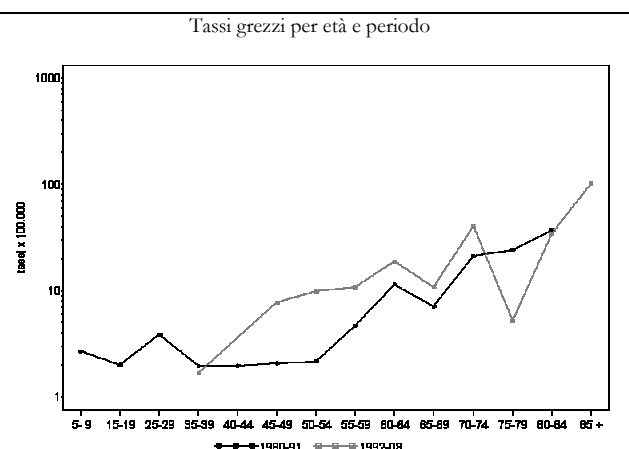
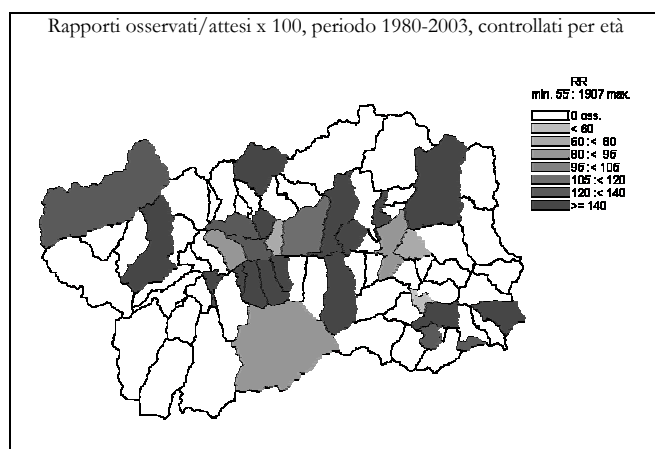

Linfoma non Hodgkin (200,202)

DONNE

	Numero medio annuale		Tasso grezzo x 100.000		Tasso st. x 100.000		Tasso st. anni di vita persi x 1000		Rischio 0-74 anni x 100		SMR	
	1980-1991	1992-2003	1980-1991	1992-2003	1980-1991	1992-2003	1980-1991	1992-2003	1980-1991	1992-2003	1980-1991	1992-2003

Ripartizione territoriale

Distretto 1	0,3	0,3	2,72	3,06	2,09	1,54	0,12	0,01	0,19	0,08	70	49
Valdigne - Mont Blanc	0,0	0,2	0,00	4,04	0,00	2,15	0,00	0,00	0,00	0,00	0	69
Grand Paradis	0,3	0,2	4,47	2,46	3,34	1,19	0,19	0,02	0,32	0,12	112	38
Distretto 2	0,9	2,3	3,14	7,83	2,63	4,12	0,47	0,33	0,30	0,33	77	108
Grand Combin	0,1	0,1	4,73	3,57	2,41	1,64	0,06	0,00	0,40	0,00	102	49
Mont Emilius	0,3	0,3	4,53	3,63	4,15	2,72	0,77	0,46	0,41	0,23	120	62
Città di Aosta	0,5	1,9	2,50	10,48	2,06	4,83	0,40	0,29	0,24	0,39	60	132
Distretto 3 Monte Cervino	0,3	0,6	3,20	7,10	2,04	3,27	0,17	0,10	0,08	0,08	79	105
Distretto 4	0,9	1,0	8,44	8,71	7,13	5,08	2,18	0,53	0,62	0,30	193	116
Evançon	0,4	0,5	7,90	9,06	4,95	6,00	0,23	0,70	0,61	0,36	184	123
Mont Rose	0,4	0,5	8,75	10,00	7,65	4,88	2,36	0,44	0,56	0,28	199	129
Walsler-Alta valle del Lys	0,1	0,0	10,01	0,00	18,99	0,00	13,67	0,00	1,18	0,00	216	0

Indice di deprivazione comunale

molto ricco, ricco	0,5	0,7	3,91	4,33	3,37	2,50	0,47	0,25	0,31	0,19	103	71
medio	0,6	0,8	4,16	5,31	2,84	2,99	0,21	0,23	0,28	0,09	99	77
deprivato, molto deprivato	0,8	0,8	7,37	7,55	6,48	4,28	2,20	0,37	0,52	0,26	175	107

Fascia di età

0-14 anni	0,1	0,0	0,94	0,00								
15-64 anni	0,7	0,7	1,73	1,66								
65-74 anni	1,2	1,1	21,51	15,73								
75 anni e più	0,4	2,5	9,83	41,24								

Totale regionale

	2,3	4,3	4,09	7,04	3,33	3,74	0,69	0,28	0,32	0,24	100	100
--	-----	-----	------	------	------	------	------	------	------	------	-----	-----

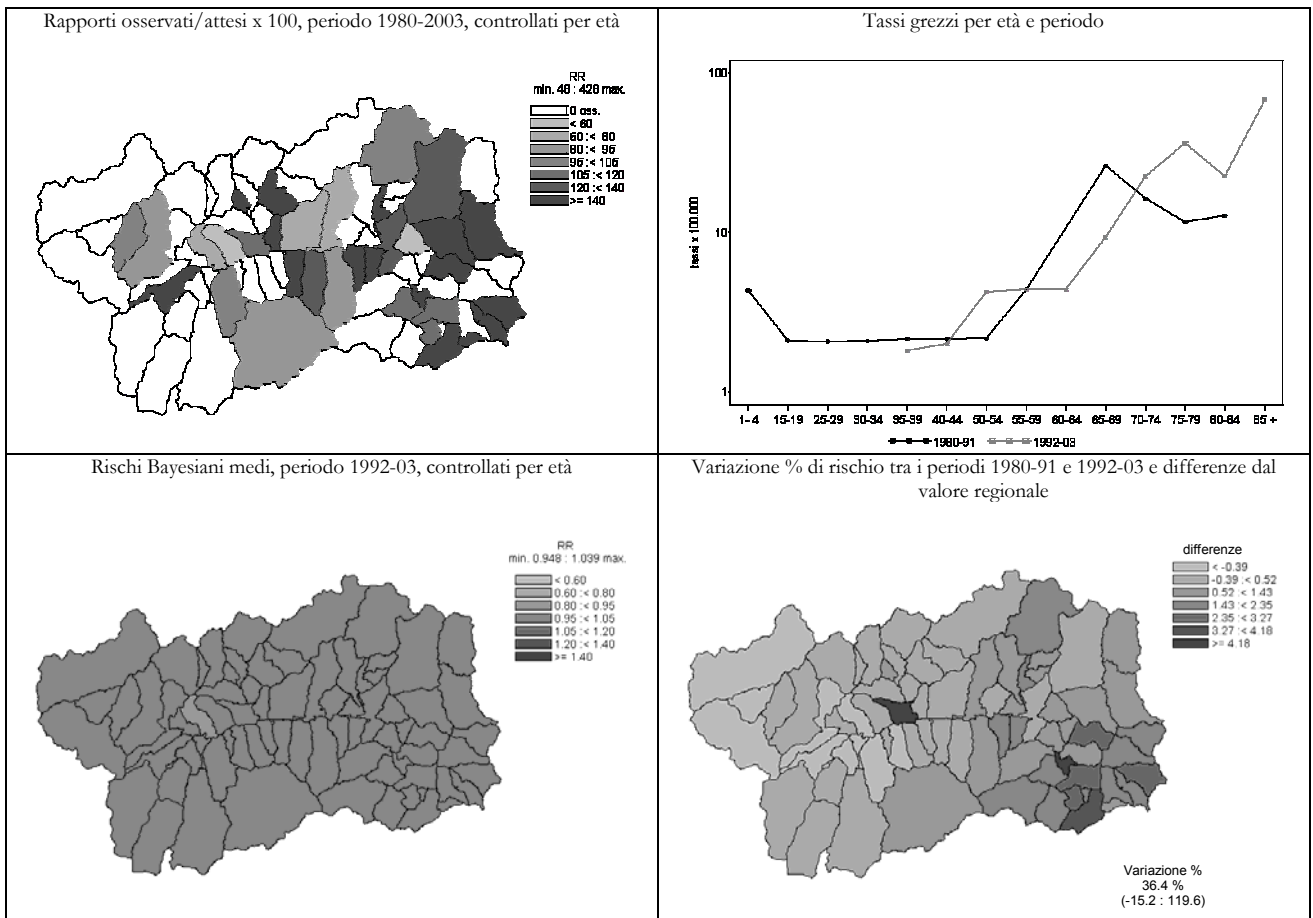

Mielomi (203)

UOMINI

Numero medio annuale		Tasso grezzo x 100.000		Tasso st. x 100.000		Tasso st. anni di vita persi x 1000		Rischio 0-74 anni x 100		SMR	
1980-1991	1992-2003	1980-1991	1992-2003	1980-1991	1992-2003	1980-1991	1992-2003	1980-1991	1992-2003	1980-1991	1992-2003

Ripartizione territoriale

Distretto 1	0,4	0,0	4,44	0,00	4,03	0,00	0,11	0,00	0,38	0,00	198	0
Valdigne - Mont Blanc	0,0	0,0	0,00	0,00	0,00	0,00	0,00	0,00	0,00	0,00	0	0
Grand Paradis	0,4	0,0	7,39	0,00	6,30	0,00	0,17	0,00	0,60	0,00	312	0
Distretto 2	0,7	1,3	2,36	4,39	2,14	3,42	0,19	0,34	0,20	0,17	100	121
Grand Combin	0,0	0,3	0,00	10,10	0,00	8,05	0,00	1,23	0,00	0,58	0	325
Mont Emilius	0,3	0,3	3,30	3,56	3,29	3,33	0,41	0,15	0,37	0,07	155	114
Città di Aosta	0,4	0,7	2,23	4,01	1,90	2,95	0,12	0,29	0,16	0,16	91	100
Distretto 3 Monte Cervino	0,0	0,3	0,00	3,04	0,00	2,44	0,00	0,29	0,00	0,20	0	87
Distretto 4	0,3	0,6	2,35	5,21	2,65	3,82	0,11	0,09	0,17	0,15	93	143
Evançon	0,2	0,5	3,18	9,14	4,38	6,38	0,03	0,03	0,20	0,18	126	247
Mont Rose	0,1	0,1	1,84	1,76	1,74	1,39	0,22	0,17	0,17	0,14	72	49
Walsar-Alta valle del Lys	0,0	0,0	0,00	0,00	0,00	0,00	0,00	0,00	0,00	0,00	0	0

Indice di deprivazione comunale

molto ricco, ricco	0,4	0,3	3,17	1,60	3,07	1,32	0,08	0,10	0,29	0,11	146	50
medio	0,3	0,7	2,39	4,28	2,56	3,54	0,22	0,43	0,18	0,25	95	125
deprivato, molto deprivato	0,2	0,5	1,64	4,57	1,46	3,38	0,11	0,00	0,19	0,00	69	130

Fascia di età

0-14 anni	0,0	0,0	0,00	0,00								
15-64 anni	0,3	0,6	0,83	1,38								
65-74 anni	0,6	0,3	13,52	6,06								
75 anni e più	0,4	1,2	17,62	36,43								

Totale regionale

	1,3	2,1	2,38	3,54	2,24	2,76	0,13	0,22	0,20	0,14	100	100
--	-----	-----	------	------	------	------	------	------	------	------	-----	-----

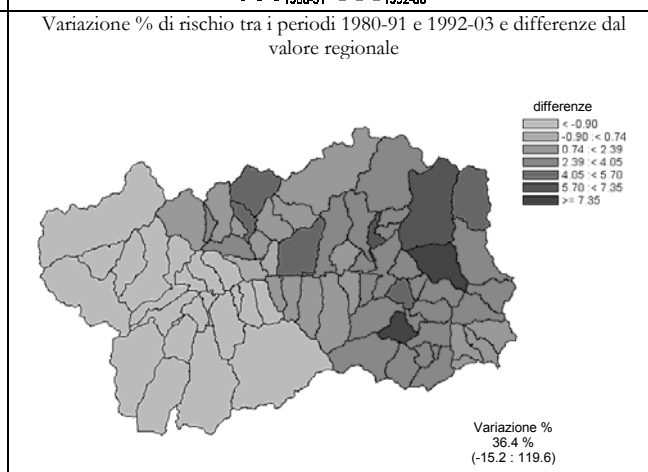
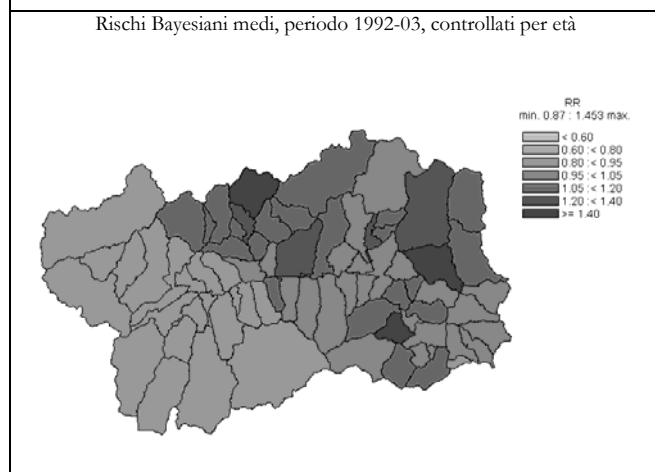
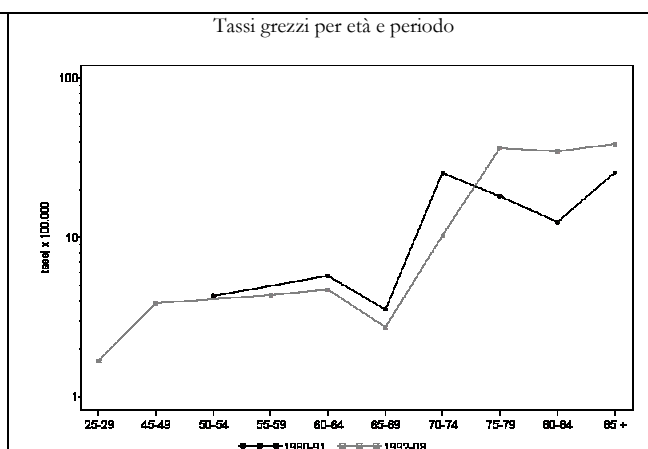
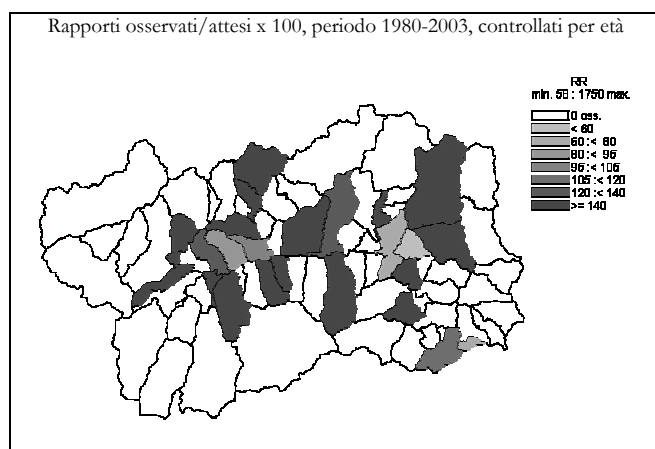

Mielomi (203)

DONNE

	Numero medio annuale		Tasso grezzo x 100.000		Tasso st. x 100.000		Tasso st. anni di vita persi x 1000		Rischio 0-74 anni x 100		SMR	
	1980-1991	1992-2003	1980-1991	1992-2003	1980-1991	1992-2003	1980-1991	1992-2003	1980-1991	1992-2003	1980-1991	1992-2003

Ripartizione territoriale

Distretto 1	0,2	0,3	1,81	3,06	1,63	1,84	0,21	0,08	0,17	0,14	63	111
Valdigne - Mont Blanc	0,1	0,2	2,31	4,04	2,03	2,62	0,15	0,12	0,25	0,19	87	153
Grand Paradis	0,1	0,2	1,49	2,46	1,36	1,34	0,24	0,07	0,11	0,11	50	87
Distretto 2	1,3	0,9	4,57	3,08	3,29	1,89	0,33	0,18	0,26	0,16	150	99
Grand Combin	0,2	0,0	9,45	0,00	6,17	0,00	0,46	0,00	0,77	0,00	272	0
Mont Emilius	0,3	0,4	4,53	4,54	3,29	3,37	0,18	0,38	0,09	0,24	167	174
Città di Aosta	0,8	0,5	4,16	2,73	3,00	1,51	0,36	0,10	0,26	0,14	133	81
Distretto 3 Monte Cervino	0,1	0,3	1,07	4,06	0,72	2,88	0,02	0,43	0,12	0,35	35	136
Distretto 4	0,2	0,3	1,53	2,18	0,79	0,99	0,01	0,02	0,07	0,13	46	69
Evançon	0,1	0,1	1,58	1,51	0,74	0,82	0,00	0,02	0,00	0,14	48	49
Mont Rose	0,1	0,2	1,75	3,33	0,98	1,34	0,02	0,02	0,16	0,15	52	105
Walsler-Alta valle del Lys	0,0	0,0	0,00	0,00	0,00	0,00	0,00	0,00	0,00	0,00	0	0

Indice di deprivazione comunale

molto ricco, ricco	0,4	0,3	3,26	1,62	2,47	1,14	0,16	0,20	0,20	0,09	117	60
medio	0,3	0,8	1,78	4,78	1,13	3,06	0,10	0,27	0,05	0,33	56	162
deprivato, molto deprivato	0,3	0,3	2,46	3,02	1,74	1,53	0,10	0,05	0,24	0,13	78	100

Fascia di età

0-14 anni	0,0	0,0	0,00	0,00								
15-64 anni	0,5	0,3	1,30	0,83								
65-74 anni	0,7	0,9	12,29	13,31								
75 anni e più	0,6	0,6	13,76	9,62								

Totale regionale

	1,8	1,8	3,07	3,04	2,20	1,84	0,21	0,16	0,19	0,18	100	100
--	-----	-----	------	------	------	------	------	------	------	------	-----	-----

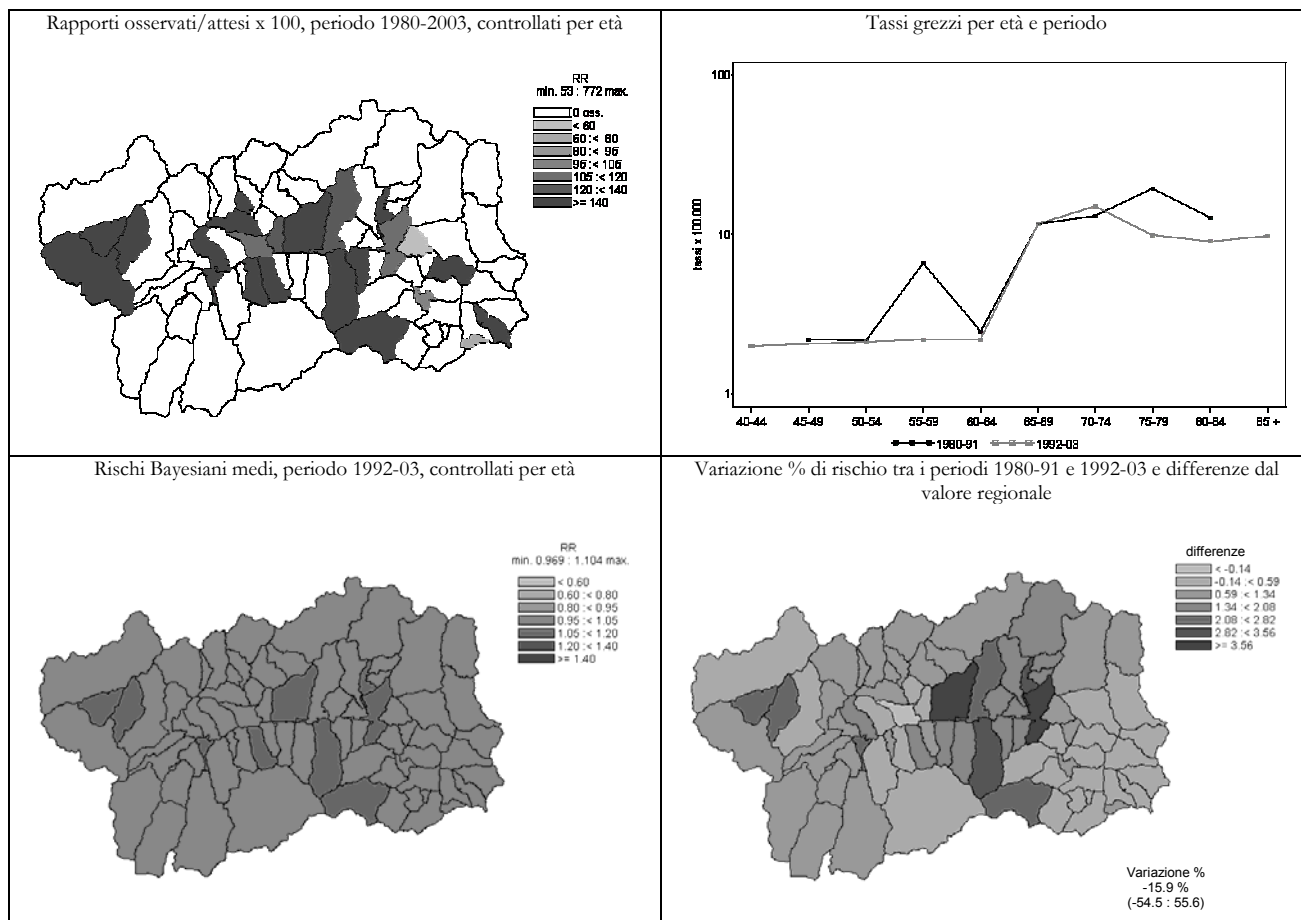

Leucemie specificate e non (204-208)

UOMINI	Numero medio annuale		Tasso grezzo x 100.000		Tasso st. x 100.000		Tasso st. anni di vita persi x 1000		Rischio 0-74 anni x 100		SMR	
	1980-1991	1992-2003	1980-1991	1992-2003	1980-1991	1992-2003	1980-1991	1992-2003	1980-1991	1992-2003	1980-1991	1992-2003

Ripartizione territoriale

Distretto 1	0,8	0,7	8,88	6,09	9,34	5,27	2,44	1,03	0,83	0,53	130	69
Valdigne - Mont Blanc	0,3	0,1	6,68	1,97	6,78	1,82	1,97	0,23	0,63	0,18	104	24
Grand Paradis	0,6	0,6	10,34	8,69	10,76	7,36	2,76	1,53	0,94	0,74	146	96
Distretto 2	1,8	3,2	6,50	11,12	6,55	8,77	0,74	1,16	0,48	0,59	91	115
Grand Combin	0,1	0,1	4,35	3,37	2,97	2,76	0,00	0,34	0,00	0,28	57	39
Mont Emilius	0,8	0,9	11,00	9,79	12,84	9,06	1,31	0,63	0,77	0,64	166	115
Città di Aosta	0,9	2,2	4,90	13,02	4,54	9,53	0,58	1,59	0,42	0,63	67	125
Distretto 3 Monte Cervino	0,6	0,8	7,51	9,13	6,28	7,17	0,47	0,76	0,38	0,63	104	96
Distretto 4	0,8	1,0	7,05	8,93	5,89	7,19	0,73	0,88	0,38	0,45	95	92
Evançon	0,6	0,7	11,14	12,18	9,30	10,11	1,26	1,51	0,42	0,80	151	125
Mont Rose	0,2	0,3	3,68	7,04	3,18	5,11	0,25	0,27	0,41	0,13	49	73
Walsar-Alta valle del Lys	0,0	0,0	0,00	0,00	0,00	0,00	0,00	0,00	0,00	0,00	0	0

Indice di deprivazione comunale

molto ricco, ricco	1,1	1,3	8,25	7,98	9,08	6,86	1,41	0,74	0,65	0,55	123	92
medio	1,0	0,8	7,17	5,35	5,81	4,59	0,35	0,68	0,41	0,28	97	58
deprivato, molto deprivato	1,0	1,3	9,82	12,18	9,85	9,93	2,03	1,06	0,61	0,87	137	129

Fascia di età

0-14 anni	0,2	0,1	1,78	1,06								
15-64 anni	1,7	2,1	4,17	4,92								
65-74 anni	1,0	1,4	23,18	25,76								
75 anni e più	1,2	2,0	49,34	62,45								

Totale regionale

	4,0	5,6	7,15	9,49	6,86	7,69	0,98	1,03	0,51	0,56	100	100
--	-----	-----	------	------	------	------	------	------	------	------	-----	-----

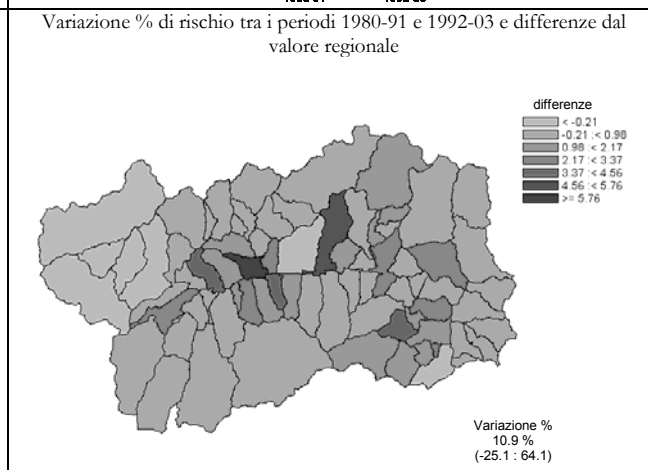
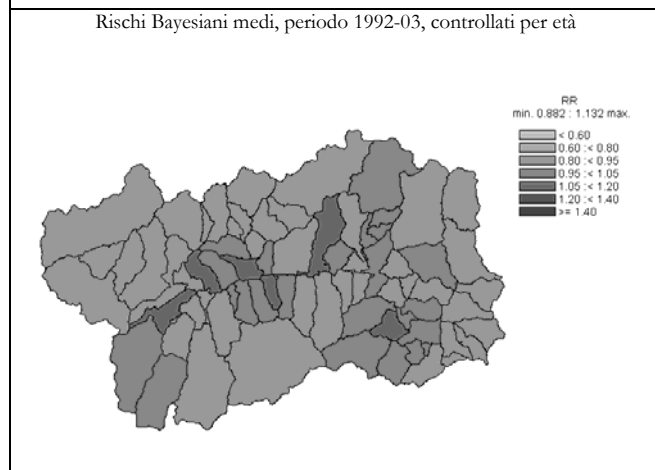
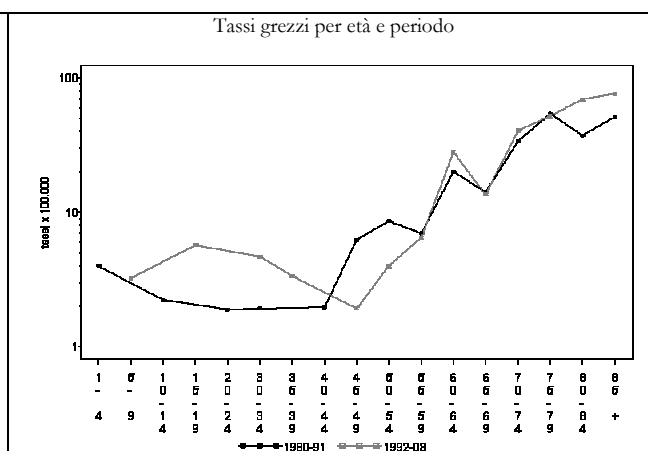
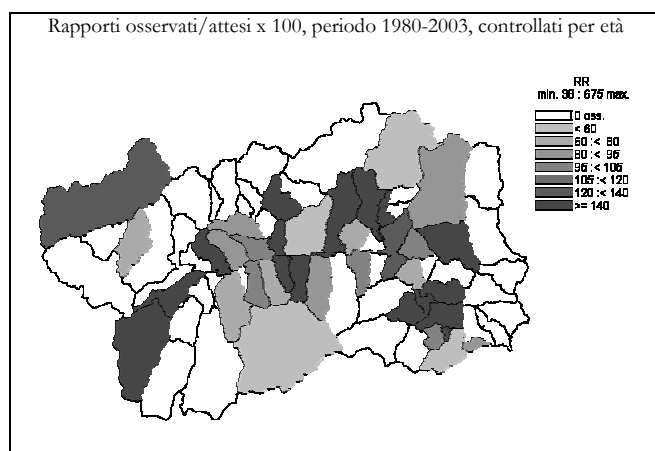

Leucemie specificate e non (204-208)

DONNE

	Numero medio annuale		Tasso grezzo x 100.000		Tasso st. x 100.000		Tasso st. anni di vita persi x 1000		Rischio 0-74 anni x 100		SMR	
	1980-1991	1992-2003	1980-1991	1992-2003	1980-1991	1992-2003	1980-1991	1992-2003	1980-1991	1992-2003	1980-1991	1992-2003

Ripartizione territoriale

Distretto 1	0,8	0,6	8,15	5,35	5,92	3,97	0,48	0,59	0,36	0,39	128	71
Valdigne - Mont Blanc	0,5	0,2	13,86	4,04	10,74	2,97	0,09	0,67	0,61	0,33	233	56
Grand Paradis	0,3	0,4	4,47	6,15	3,70	4,49	0,73	0,53	0,22	0,43	67	80
Distretto 2	1,4	2,9	4,86	9,79	3,85	6,36	0,90	1,13	0,26	0,49	73	115
Grand Combin	0,1	0,3	4,73	10,72	2,41	8,02	0,06	2,19	0,40	0,95	64	128
Mont Emilius	0,2	0,8	2,27	9,08	1,61	6,86	0,54	0,76	0,07	0,58	37	127
Città di Aosta	1,2	1,8	5,82	10,03	4,66	6,09	1,09	1,28	0,30	0,41	86	109
Distretto 3 Monte Cervino	0,4	0,7	5,33	8,12	3,87	5,08	0,48	0,46	0,29	0,42	79	100
Distretto 4	1,3	0,8	11,51	7,25	9,07	3,71	1,73	0,19	0,61	0,24	160	84
Evançon	0,8	0,3	15,81	6,04	12,97	2,15	2,32	0,00	0,86	0,00	<b>224</b>	71
Mont Rose	0,4	0,3	8,75	6,66	6,16	4,72	1,32	0,44	0,43	0,42	119	77
Walsler-Alta valle del Lys	0,0	0,2	0,00	17,24	0,00	8,36	0,00	0,11	0,00	0,73	0	203

Indice di deprivazione comunale

molto ricco, ricco	0,6	1,2	4,56	7,58	3,67	5,80	0,70	0,78	0,29	0,51	73	102
medio	0,8	0,8	5,35	5,31	3,39	3,22	0,46	0,19	0,21	0,39	77	66
deprivato, molto deprivato	1,3	1,2	13,10	10,57	10,18	6,28	1,58	0,87	0,68	0,37	<b>189</b>	128

Fascia di età

0-14 anni	0,2	0,1	1,88	1,14								
15-64 anni	1,4	1,4	3,68	3,53								
65-74 anni	0,7	1,5	12,29	21,79								
75 anni e più	1,6	2,0	37,35	32,99								

Totale regionale

	3,8	5,0	6,72	8,28	5,11	5,30	0,92	0,76	0,34	0,42	100	100
--	-----	-----	------	------	------	------	------	------	------	------	-----	-----

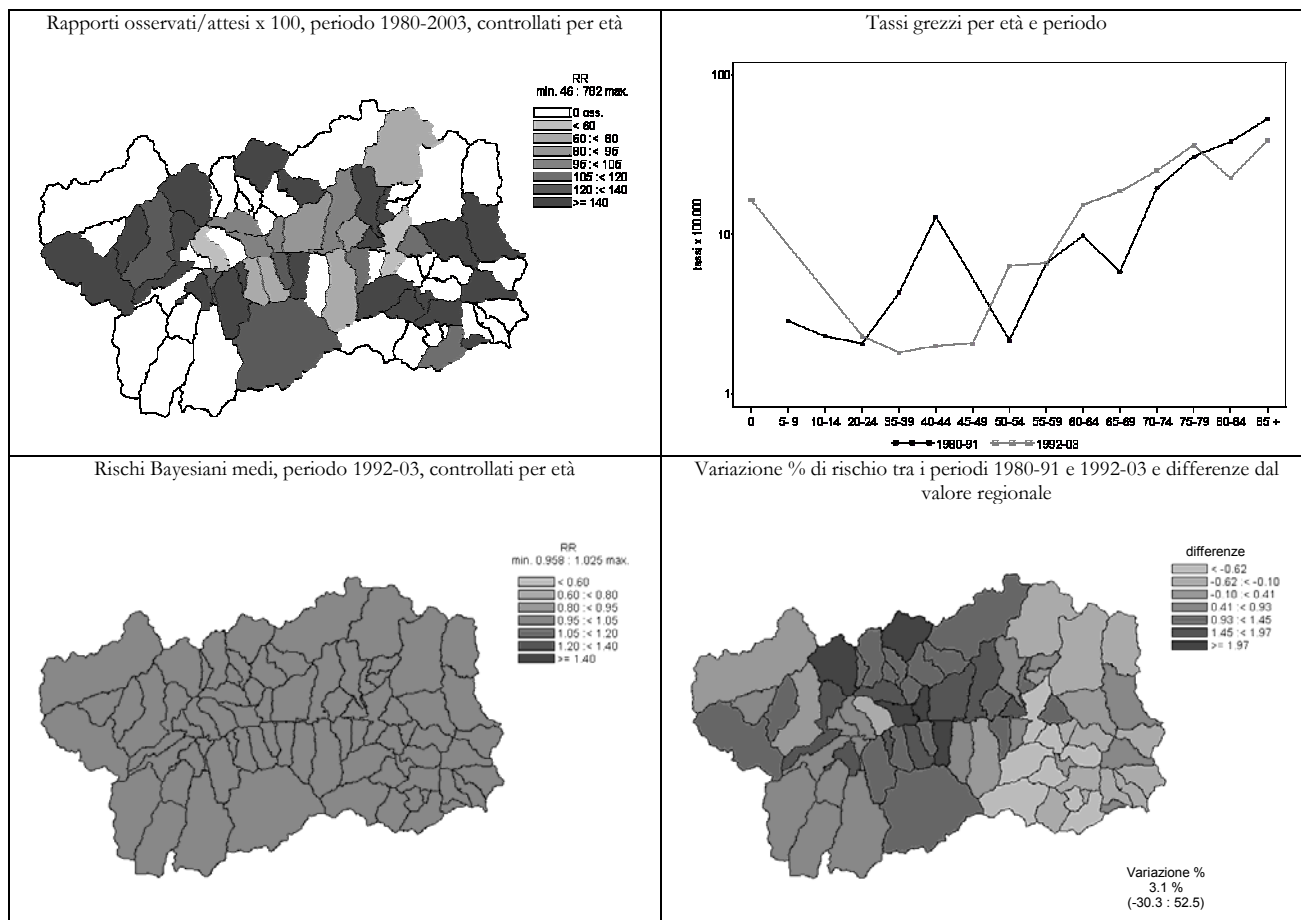

Tumori benigni, in situ, incerti e di natura non specificata (210-239)

UOMINI	Numero medio annuale		Tasso grezzo x 100.000		Tasso st. x 100.000		Tasso st. anni di vita persi x 1000		Rischio 0-74 anni x 100		SMR	
	1980-1991	1992-2003	1980-1991	1992-2003	1980-1991	1992-2003	1980-1991	1992-2003	1980-1991	1992-2003	1980-1991	1992-2003

Ripartizione territoriale

Distretto 1	0,2	0,7	1,78	6,09	1,69	5,47	0,09	0,33	0,24	0,40	54	90
Valdigne - Mont Blanc	0,0	0,2	0,00	3,93	0,00	3,37	0,00	0,08	0,00	0,56	0	63
Grand Paradis	0,2	0,5	2,96	7,45	2,72	6,46	0,14	0,46	0,39	0,31	87	105
Distretto 2	0,7	2,4	2,36	8,49	2,46	6,32	0,36	0,33	0,13	0,42	70	110
Grand Combin	0,0	0,3	0,00	13,46	0,00	10,69	0,00	0,12	0,00	0,81	0	203
Mont Emilius	0,2	0,8	2,20	8,01	3,16	6,72	0,00	0,32	0,00	0,36	71	124
Città di Ao Monte	0,5	1,3	2,67	8,01	2,48	5,73	0,55	0,36	0,18	0,40	76	93
Distretto 3	0,8	0,3	10,73	4,06	11,72	3,16	2,25	0,17	0,96	0,20	<b>313</b>	54
Distretto 4	0,3	1,0	2,35	8,93	1,91	6,32	0,08	0,14	0,29	0,31	65	115
Evançon	0,1	0,3	1,59	4,57	1,19	2,90	0,03	0,09	0,20	0,15	44	59
Mont Rose	0,2	0,7	3,68	14,07	3,19	10,90	0,17	0,20	0,46	0,35	102	185
Walsler-Alta valle del Lys	0,0	0,1	0,00	8,42	0,00	5,42	0,00	0,14	0,00	0,90	0	104

Indice di deprivazione comunale

molto ricco, ricco	0,6	1,1	4,44	6,91	4,46	6,04	0,45	0,31	0,43	0,46	141	104
medio	0,6	0,7	4,18	4,28	4,87	3,52	0,87	0,15	0,30	0,15	117	59
deprivato, molto deprivato	0,3	1,3	2,46	12,18	2,17	8,66	0,09	0,24	0,33	0,47	72	163

Fascia di età

0-14 anni	0,2	0,0	1,78	0,00								
15-64 anni	0,3	1,0	0,83	2,36								
65-74 anni	0,9	1,2	21,25	21,21								
75 anni e più	0,5	2,3	21,14	70,25								

Totale regionale

	1,9	4,4	3,42	7,51	3,53	5,76	0,53	0,27	0,29	0,36	100	100
--	-----	-----	------	------	------	------	------	------	------	------	-----	-----

Rapporti osservati/attesi x 100, periodo 1980-2003, controllati per età

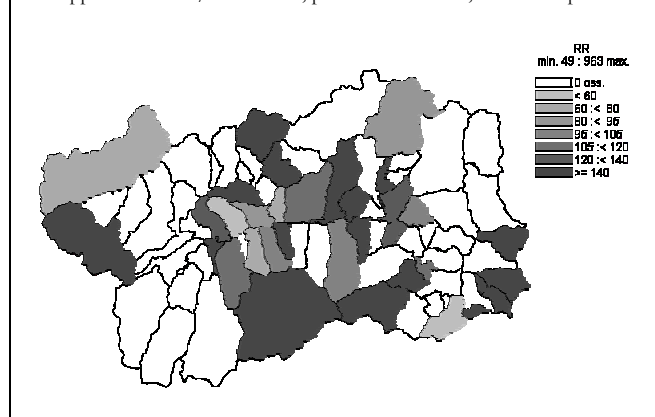

Tassi grezzi per età e periodo

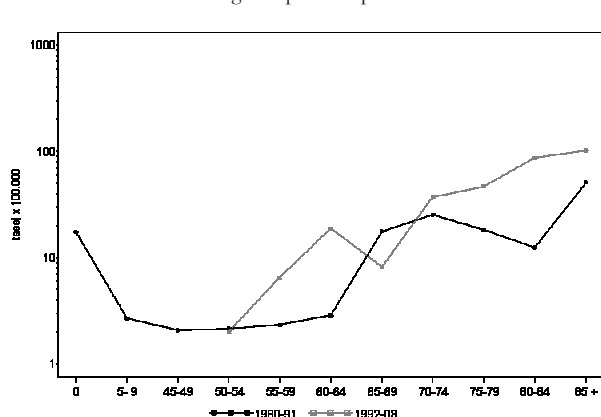

Rischi Bayesiani medi, periodo 1992-03, controllati per età

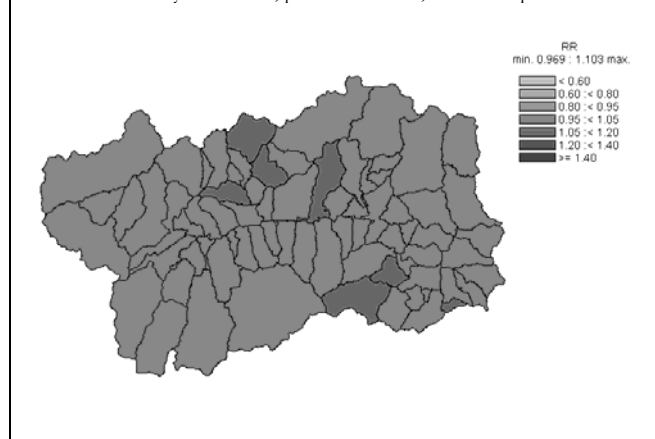

Variazione % di rischio tra i periodi 1980-91 e 1992-03 e differenze dal valore regionale

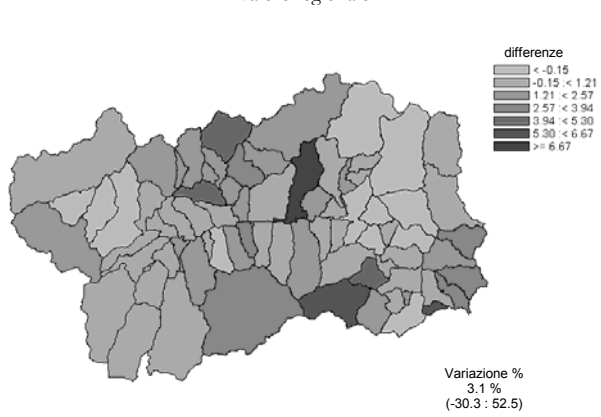



Tumori benigni, in situ, incerti e di natura non specificata (210-239)

DONNE

	Numero medio annuale		Tasso grezzo x 100.000		Tasso st. x 100.000		Tasso st. anni di vita persi x 1000		Rischio 0-74 anni x 100		SMR	
	1980-1991	1992-2003	1980-1991	1992-2003	1980-1991	1992-2003	1980-1991	1992-2003	1980-1991	1992-2003	1980-1991	1992-2003

Ripartizione territoriale

Distretto 1	0,1	0,4	0,91	3,82	0,78	2,18	0,06	0,14	0,10	0,06	44	66
Valdigne - Mont Blanc	0,0	0,1	0,00	2,02	0,00	1,07	0,00	0,00	0,00	0,00	0	37
Grand Paradis	0,1	0,3	1,49	4,92	1,26	2,88	0,09	0,22	0,16	0,10	70	82
Distretto 2	0,7	2,2	2,29	7,27	1,55	3,78	0,17	0,35	0,10	0,26	105	107
Grand Combin	0,1	0,2	4,73	7,14	2,23	3,11	0,00	0,05	0,00	0,34	194	103
Mont Emilius	0,1	0,7	1,13	7,26	0,58	4,65	0,00	0,58	0,00	0,27	57	135
Città di Aosta	0,5	1,3	2,50	7,29	1,80	3,49	0,25	0,26	0,15	0,25	112	97
Distretto 3 Monte Cervino	0,3	0,5	3,20	6,09	2,75	2,86	0,44	0,03	0,29	0,18	149	95
Distretto 4	0,3	0,9	2,30	7,98	1,82	3,55	0,40	0,11	0,20	0,32	99	112
Evançon	0,0	0,4	0,00	7,55	0,00	3,76	0,00	0,19	0,00	0,39	0	109
Mont Rose	0,2	0,5	3,50	10,00	2,77	3,92	0,79	0,04	0,29	0,29	148	135
Walsler-Alta valle del Lys	0,1	0,0	10,01	0,00	7,01	0,00	0,53	0,00	0,87	0,00	404	0

Indice di deprivazione comunale

molto ricco, ricco	0,3	0,8	2,60	4,87	1,89	3,14	0,12	0,43	0,13	0,20	129	86
medio	0,0	1,3	0,00	7,97	0,00	3,59	0,00	0,04	0,00	0,25	0	123
deprivato, molto deprivato	0,4	0,7	4,09	6,04	3,36	2,89	0,67	0,10	0,37	0,20	181	90

Fascia di età

0-14 anni	0,0	0,0	0,00	0,00								
15-64 anni	0,4	0,5	1,08	1,25								
65-74 anni	0,5	1,1	9,22	15,73								
75 anni e più	0,3	2,4	7,86	39,86								

Totale regionale

	1,3	4,0	2,19	6,62	1,64	3,35	0,23	0,22	0,15	0,23	100	100
--	-----	-----	------	------	------	------	------	------	------	------	-----	-----

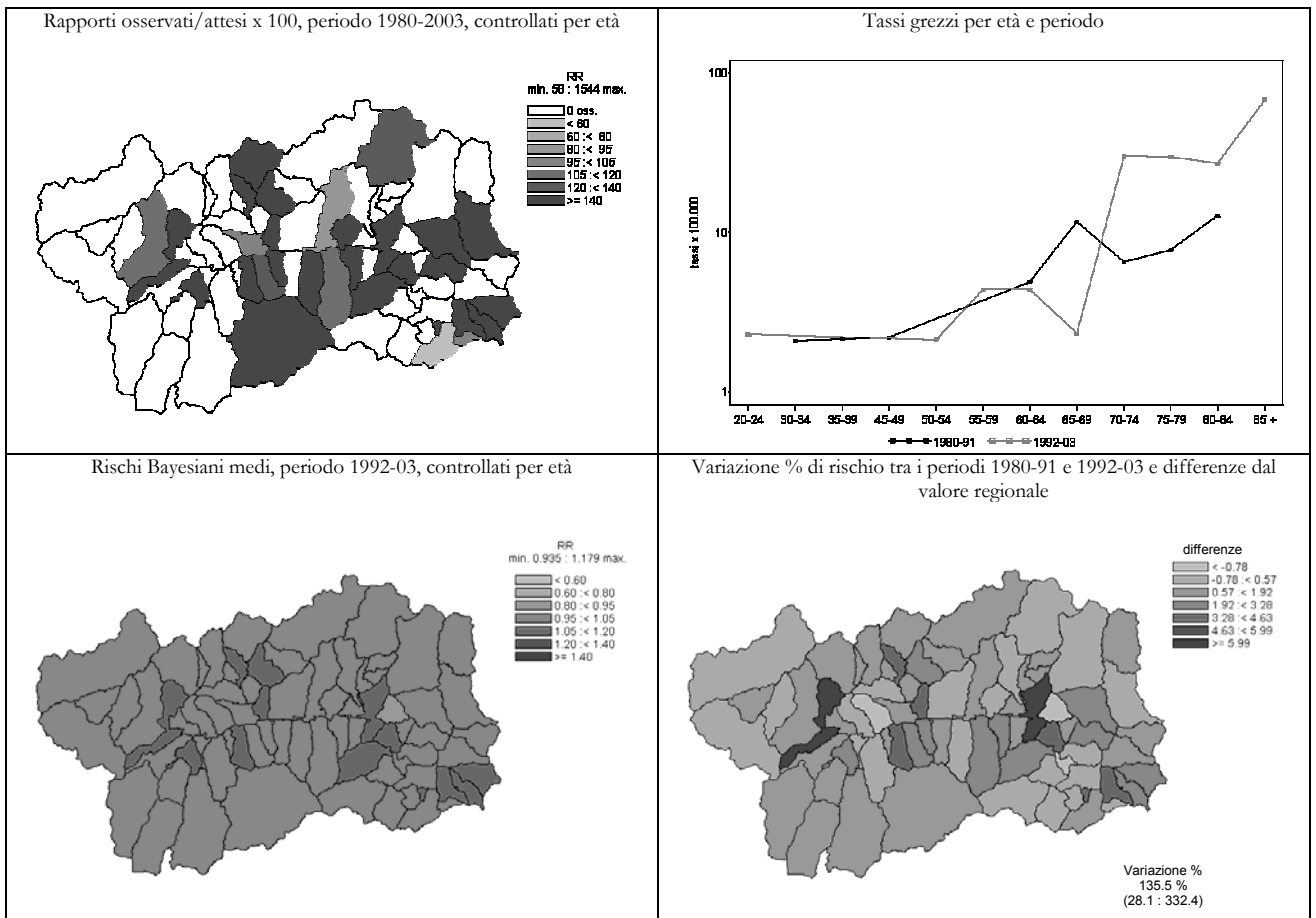

Malattie endocrine, della nutrizione, del metabolismo e disturbi immunitari (240-279)

UOMINI	Numero medio annuale		Tasso grezzo x 100.000		Tasso st. x 100.000		Tasso st. anni di vita persi x 1000		Rischio 0-74 anni x 100		SMR	
	1980-1991	1992-2003	1980-1991	1992-2003	1980-1991	1992-2003	1980-1991	1992-2003	1980-1991	1992-2003	1980-1991	1992-2003

Ripartizione territoriale

Distretto 1	1,1	1,6	11,5	14,5	11,9	12,7	1,2	2,0	1,0	0,7	75	59
Valdigne - Mont Blanc	0,3	0,7	8,9	15,7	9,3	15,7	1,2	4,2	1,0	1,3	62	70
Grand Paradis	0,8	0,9	13,3	13,7	13,2	10,8	1,3	0,7	0,9	0,3	83	54
Distretto 2	5,2	7,7	18,3	26,9	17,9	21,2	1,4	2,2	1,3	1,0	113	100
Grand Combin	0,4	0,4	21,8	16,8	17,7	15,3	0,9	1,7	1,0	0,8	124	71
Mont Emilius	0,5	1,7	6,6	17,8	6,2	16,4	1,2	1,0	0,6	0,8	44	76
Città di Aosta	4,3	5,6	22,7	33,6	22,1	24,4	1,5	3,0	1,6	1,3	137	115
Distretto 3 Monte Cervino	1,3	2,8	16,1	33,5	14,9	26,8	1,3	4,4	1,1	1,9	98	126
Distretto 4	1,6	3,5	14,9	31,2	12,7	24,5	1,2	2,5	0,8	1,6	88	117
Evançon	0,6	2,0	11,1	36,5	9,8	28,9	1,2	2,8	0,6	1,7	66	135
Mont Rose	0,9	1,3	20,2	28,1	17,3	21,6	1,4	1,9	1,3	1,6	118	107
Walsler-Alta valle del Lys	0,1	0,2	9,6	16,8	8,0	11,8	0,0	3,0	0,0	1,1	57	60

Indice di deprivazione comunale

molto ricco, ricco	1,3	2,3	9,5	14,4	9,7	12,3	1,1	1,0	0,7	0,6	63	60
medio	2,6	4,7	18,5	29,9	16,4	24,9	1,7	3,6	1,3	1,6	110	117
deprivato, molto deprivato	1,0	3,0	9,8	27,4	8,8	22,6	0,6	2,6	0,5	1,4	61	105

Fascia di età

0-14 anni	0,0	0,1	0,0	1,1								
15-64 anni	3,1	5,1	7,7	12,0								
65-74 anni	2,9	3,3	67,6	60,6								
75 anni e più	3,1	7,0	130,4	218,6								

Totale regionale

	9,1	15,5	16,2	26,3	15,5	21,2	1,3	2,5	1,1	1,2	100	100
--	-----	------	------	------	------	------	-----	-----	-----	-----	-----	-----

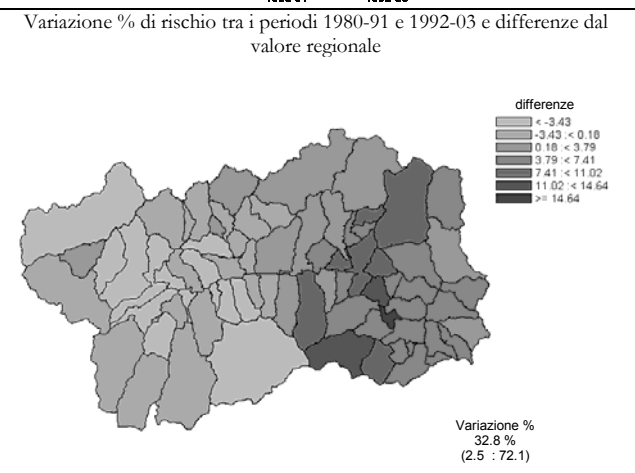
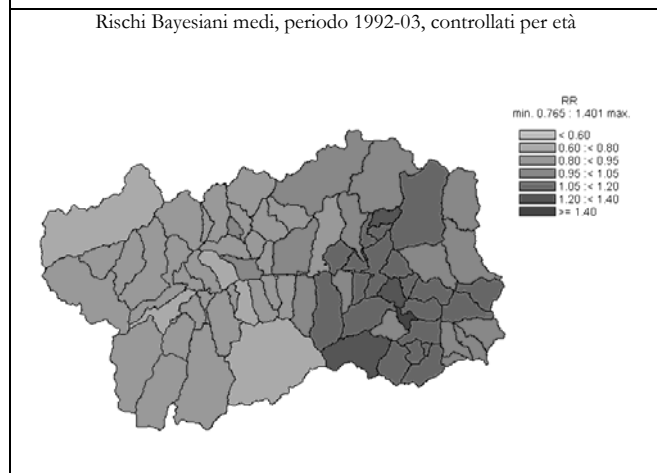
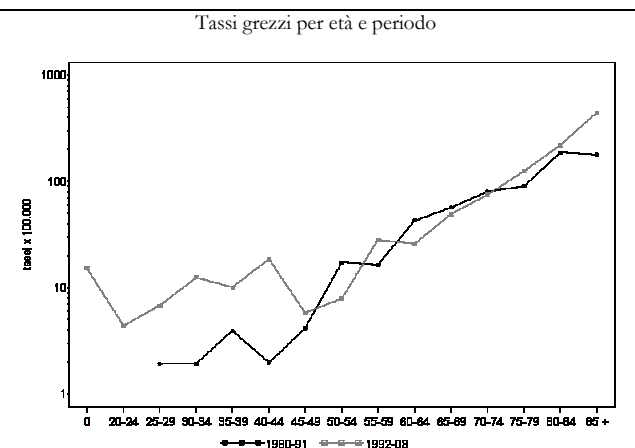
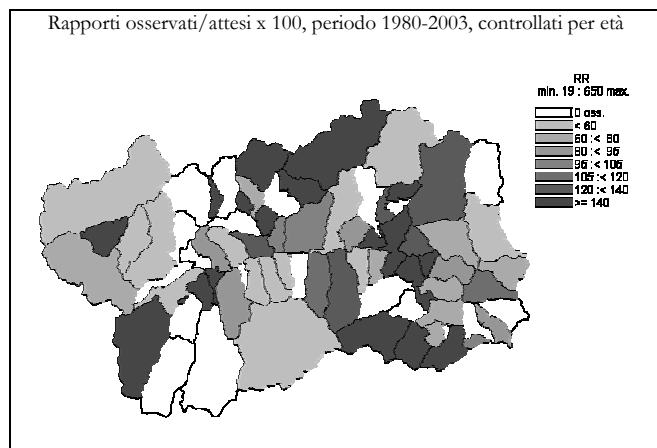

Malattie endocrine, della nutrizione, del metabolismo e disturbi immunitari (240-279)

DONNE

	Numero medio annuale		Tasso grezzo x 100.000		Tasso st. x 100.000		Tasso st. anni di vita persi x 1000		Rischio 0-74 anni x 100		SMR	
	1980-1991	1992-2003	1980-1991	1992-2003	1980-1991	1992-2003	1980-1991	1992-2003	1980-1991	1992-2003	1980-1991	1992-2003

Ripartizione territoriale

Distretto 1	2,7	2,5	29,0	22,9	21,5	12,6	3,1	0,9	1,2	0,6	89	84
Valdigne - Mont Blanc	0,8	1,0	20,8	24,2	15,5	14,5	0,2	1,1	0,9	0,7	72	97
Grand Paradis	1,9	1,5	34,3	22,1	25,4	11,4	5,0	0,9	1,4	0,5	99	76
Distretto 2	10,4	8,5	35,7	28,5	22,9	12,8	0,8	0,5	1,3	0,6	104	87
Grand Combin	0,3	0,5	18,9	21,4	8,8	8,4	0,1	0,2	0,4	0,3	46	62
Mont Emilius	1,8	2,3	23,8	25,4	17,1	14,3	1,0	0,4	1,2	0,5	78	100
Città di Aosta	8,3	5,7	41,6	31,0	26,2	12,9	0,8	0,7	1,4	0,7	119	86
Distretto 3 Monte Cervino	2,3	3,1	29,9	37,5	17,2	16,4	0,2	0,4	0,6	0,6	85	124
Distretto 4	4,6	5,2	42,2	45,0	25,7	18,3	1,9	0,8	1,3	1,1	107	129
Evançon	1,8	3,0	34,8	54,4	20,6	22,5	0,9	0,8	1,3	1,3	91	160
Mont Rose	2,3	1,9	47,3	38,3	29,5	13,6	3,1	0,3	1,5	0,7	117	104
Walsler-Alta valle del Lys	0,5	0,3	60,0	25,9	39,4	18,0	1,5	4,0	0,7	2,0	147	82

Indice di deprivazione comunale

molto ricco, ricco	3,8	3,4	29,3	22,2	21,5	12,0	1,5	0,8	1,2	0,5	94	82
medio	4,8	5,9	33,9	37,7	20,6	15,8	1,6	0,3	1,1	0,5	91	120
deprivato, molto deprivato	3,2	4,3	31,1	38,5	19,7	17,9	1,8	0,8	0,9	1,2	84	120

Fascia di età

0-14 anni	0,2	0,0	1,9	0,0								
15-64 anni	2,1	1,6	5,4	3,9								
65-74 anni	4,7	3,6	86,1	52,0								
75 anni e più	13,1	14,1	308,6	232,3								

Totale regionale

	20,0	19,3	35,1	31,9	22,5	14,4	1,3	0,6	1,2	0,7	100	100
--	------	------	------	------	------	------	-----	-----	-----	-----	-----	-----

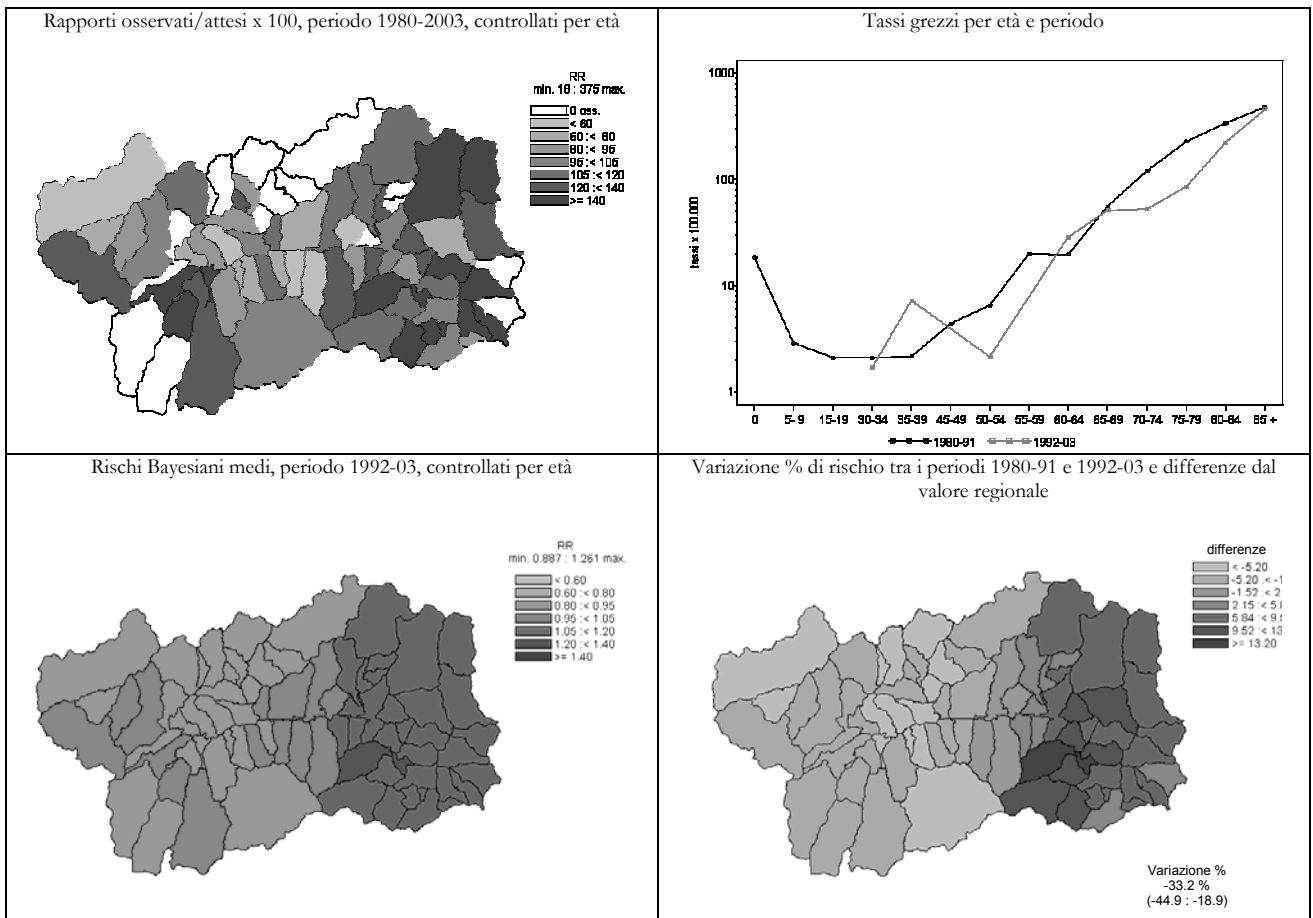

Diabete mellito (250)

UOMINI

	Numero medio annuale		Tasso grezzo x 100.000		Tasso st. x 100.000		Tasso st. anni di vita persi x 1000		Rischio 0-74 anni x 100		SMR	
	1980-1991	1992-2003	1980-1991	1992-2003	1980-1991	1992-2003	1980-1991	1992-2003	1980-1991	1992-2003	1980-1991	1992-2003

Ripartizione territoriale

Distretto 1	0,9	0,9	9,77	8,37	10,10	6,86	1,01	0,10	0,78	0,16	72	58
Valdigne - Mont Blanc	0,3	0,3	8,90	5,90	9,26	5,06	1,19	0,26	1,02	0,44	70	45
Grand Paradis	0,6	0,7	10,34	9,93	10,32	7,72	0,90	0,00	0,62	0,00	73	66
Distretto 2	4,9	4,8	17,44	16,68	17,15	12,53	1,26	0,49	1,30	0,63	121	101
Grand Combin	0,4	0,2	21,75	6,73	17,74	7,21	0,91	0,00	1,04	0,00	139	48
Mont Emilius	0,4	1,2	5,50	12,46	5,32	11,25	0,82	0,26	0,54	0,53	42	90
Città di Aosta	4,1	3,4	21,83	20,53	21,43	13,88	1,46	0,68	1,60	0,78	148	112
Distretto 3 Monte Cervino	0,9	1,5	11,80	18,26	11,00	14,35	0,41	1,61	0,82	1,31	81	114
Distretto 4	1,3	2,3	12,54	20,09	10,74	14,95	0,89	0,50	0,78	1,07	83	122
Evançon	0,5	1,3	9,55	24,36	8,28	17,95	0,66	0,36	0,46	0,99	64	147
Mont Rose	0,8	0,8	18,39	17,59	15,92	12,77	1,37	0,66	1,32	1,24	120	109
Walsler-Alta valle del Lys	0,0	0,1	0,00	8,42	0,00	5,75	0,00	0,43	0,00	0,72	0	49

Indice di deprivazione comunale

molto ricco, ricco	1,2	1,8	8,88	11,17	9,14	9,62	0,92	0,33	0,69	0,45	67	79
medio	1,9	2,6	13,74	16,58	12,12	12,95	0,84	0,76	0,98	0,94	91	107
deprivato, molto deprivato	0,9	1,7	9,00	15,22	8,12	12,15	0,59	0,51	0,49	0,77	63	96

Fascia di età

0-14 anni	0,0	0,0	0,00	0,00								
15-64 anni	2,7	1,5	6,68	3,55								
65-74 anni	2,8	2,9	63,76	53,04								
75 anni e più	2,7	5,0	112,77	156,12								

Totale regionale

	8,1	9,4	14,44	16,00	13,92	12,31	1,03	0,58	1,05	0,74	100	100
--	-----	-----	-------	-------	-------	-------	------	------	------	------	-----	-----

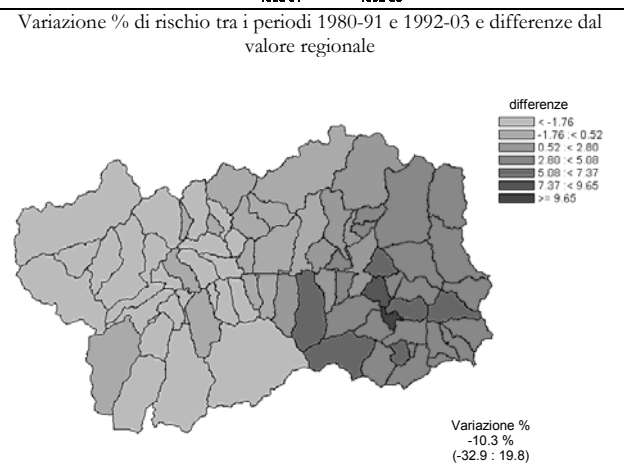
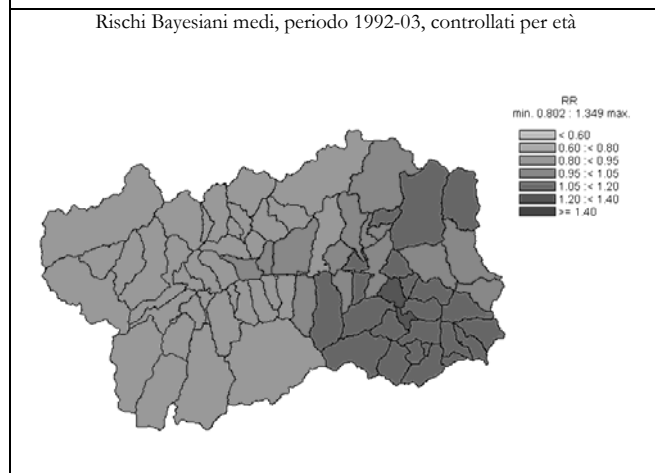
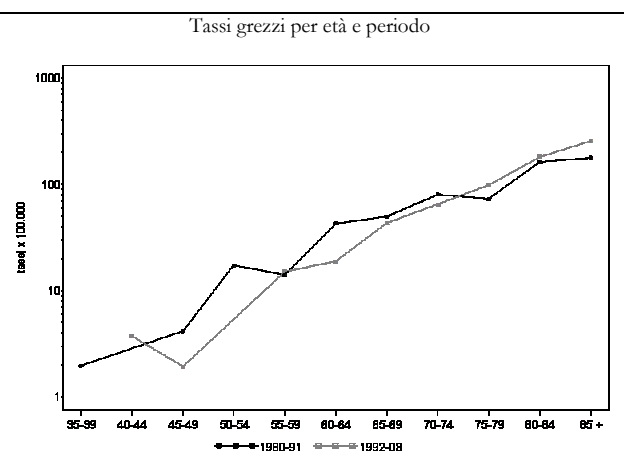
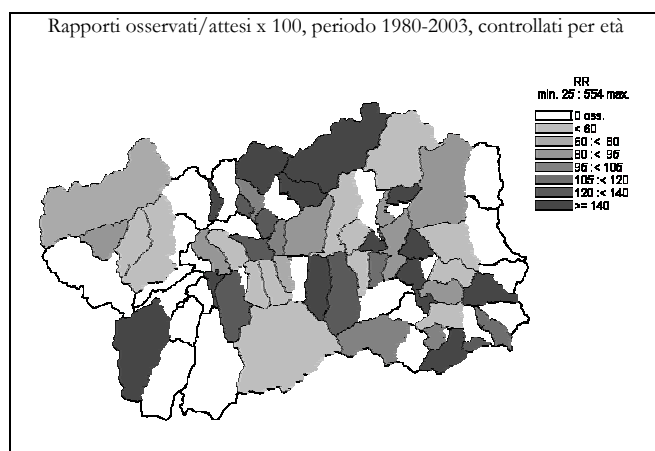

Diabete mellito (250)

DONNE

	Numero medio annuale		Tasso grezzo x 100.000		Tasso st. x 100.000		Tasso st. anni di vita persi x 1000		Rischio 0-74 anni x 100		SMR	
	1980-1991	1992-2003	1980-1991	1992-2003	1980-1991	1992-2003	1980-1991	1992-2003	1980-1991	1992-2003	1980-1991	1992-2003

Ripartizione territoriale

Distretto 1	2,0	1,8	21,7	16,1	14,3	8,7	0,7	0,4	0,8	0,4	74	72
Valdigne - Mont Blanc	0,7	0,6	18,5	14,1	13,2	8,3	0,2	0,3	0,9	0,4	70	70
Grand Paradis	1,3	1,2	23,8	17,2	14,9	8,9	0,9	0,4	0,7	0,4	75	73
Distretto 2	9,8	7,2	33,4	24,0	21,3	11,0	0,7	0,4	1,2	0,6	107	90
Grand Combin	0,3	0,4	18,9	17,9	8,8	7,4	0,1	0,2	0,4	0,3	50	64
Mont Emilius	1,7	2,2	22,7	23,6	16,6	13,3	1,0	0,4	1,2	0,5	82	115
Città di Aosta	7,8	4,6	38,7	25,1	24,1	10,6	0,6	0,5	1,3	0,7	121	85
Distretto 3 Monte Cervino	2,1	2,6	26,7	31,5	15,1	13,3	0,2	0,2	0,6	0,4	83	128
Distretto 4	4,4	4,2	40,7	36,3	25,0	14,0	1,9	0,2	1,3	0,8	113	127
Evançon	1,8	2,3	33,2	40,8	19,8	16,3	0,9	0,2	1,3	0,8	95	147
Mont Rose	2,3	1,8	47,3	35,0	29,5	12,0	3,1	0,2	1,5	0,6	128	117
Walsler-Alta valle del Lys	0,4	0,2	50,0	17,2	35,5	9,8	1,5	0,5	0,7	1,4	134	67

Indice di deprivazione comunale

molto ricco, ricco	3,2	2,6	24,7	16,8	17,8	8,6	0,8	0,2	1,0	0,3	87	77
medio	4,2	4,8	29,7	30,3	17,1	12,7	0,6	0,3	1,0	0,4	88	119
deprivato, molto deprivato	3,2	3,8	31,1	34,0	19,7	15,4	1,8	0,5	0,9	1,0	92	130

Fascia di età

0-14 anni	0,0	0,0	0,0	0,0								
15-64 anni	1,8	1,0	4,8	2,5								
65-74 anni	4,3	3,1	79,9	44,8								
75 anni e più	12,1	11,6	285,0	191,1								

Totale regionale

	18,3	15,7	32,0	25,9	20,1	11,5	0,8	0,4	1,1	0,6	100	100
--	------	------	------	------	------	------	-----	-----	-----	-----	-----	-----

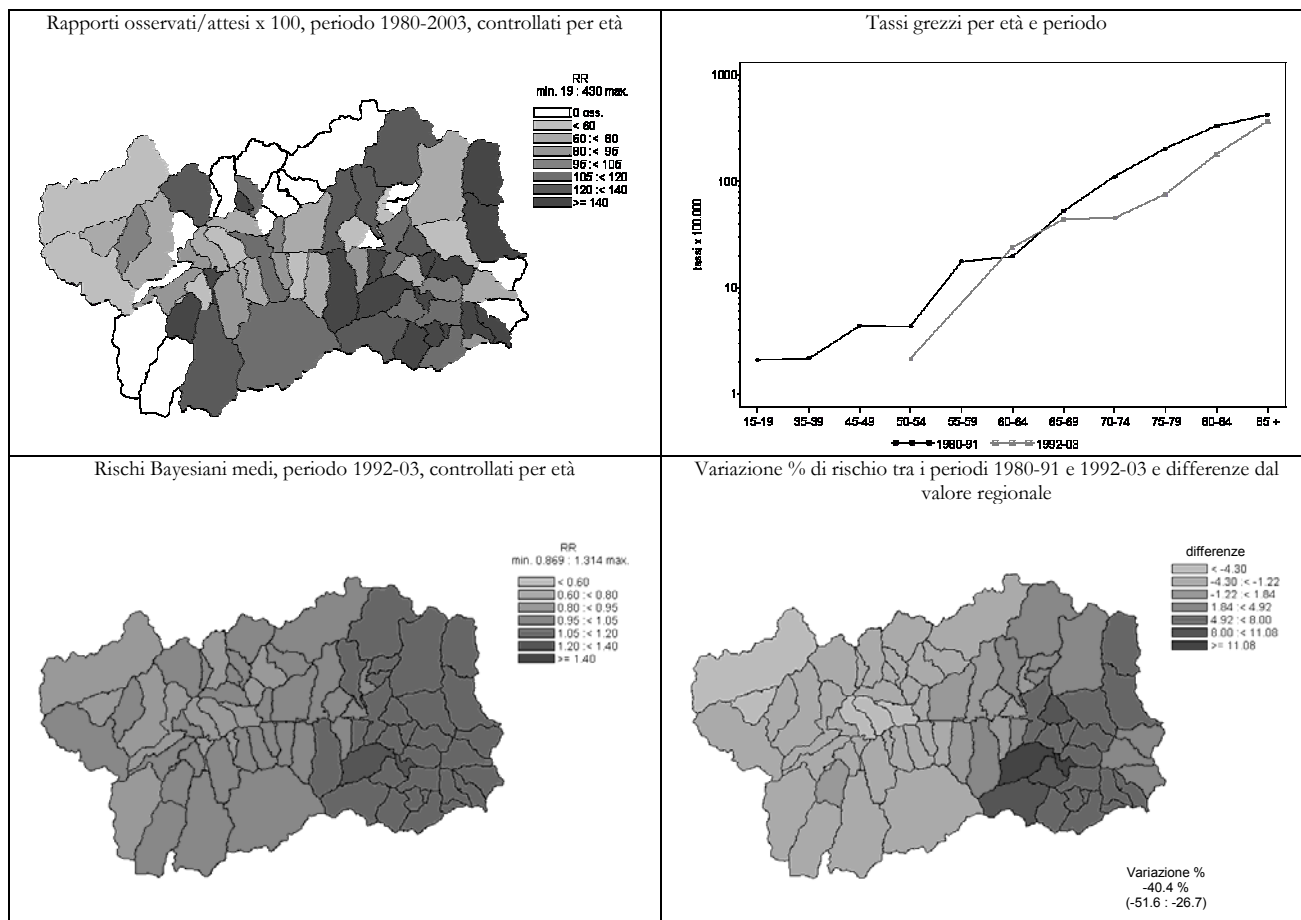

Malattie del sangue e degli organi emopoietici (280-289.9)

UOMINI	Numero medio annuale		Tasso grezzo x 100.000		Tasso st. x 100.000		Tasso st. anni di vita persi x 1000		Rischio 0-74 anni x 100		SMR	
	1980-1991	1992-2003	1980-1991	1992-2003	1980-1991	1992-2003	1980-1991	1992-2003	1980-1991	1992-2003	1980-1991	1992-2003

Ripartizione territoriale

Distretto 1	0,0	0,2	0,00	1,52	0,00	1,39	0,00	0,02	0,00	0,10	0	36
Valdigne - Mont Blanc	0,0	0,0	0,00	0,00	0,00	0,00	0,00	0,00	0,00	0,00	0	0
Grand Paradis	0,0	0,2	0,00	2,48	0,00	2,05	0,00	0,02	0,00	0,16	0	56
Distretto 2	0,9	1,7	3,25	5,85	2,96	4,33	0,26	0,04	0,26	0,12	104	121
Grand Combin	0,1	0,0	4,35	0,00	4,89	0,00	0,37	0,00	0,61	0,00	124	0
Mont Emilius	0,3	0,8	4,40	8,01	4,39	7,25	0,11	0,13	0,33	0,31	154	201
Città di Aosta	0,5	0,9	2,67	5,51	2,45	3,52	0,32	0,01	0,22	0,05	84	102
Distretto 3 Monte Cervino	0,3	0,4	3,22	5,07	3,50	4,10	0,00	0,39	0,00	0,26	102	108
Distretto 4	0,6	0,5	5,49	4,46	5,35	3,87	0,63	0,27	0,28	0,12	168	94
Evançon	0,4	0,2	7,96	3,05	6,71	2,74	1,02	0,46	0,43	0,10	249	62
Mont Rose	0,2	0,3	3,68	7,04	4,45	6,28	0,31	0,10	0,15	0,16	111	154
Walsler-Alta valle del Lys	0,0	0,0	0,00	0,00	0,00	0,00	0,00	0,00	0,00	0,00	0	0

Indice di deprivazione comunale

molto ricco, ricco	0,3	0,8	1,90	4,79	1,78	4,22	0,11	0,22	0,05	0,22	66	117
medio	0,5	0,7	3,58	4,28	3,78	3,59	0,05	0,20	0,15	0,15	110	95
deprivato, molto deprivato	0,5	0,4	4,91	3,81	4,32	3,14	0,56	0,09	0,33	0,14	158	82

Fascia di età

0-14 anni	0,0	0,0	0,00	0,00								
15-64 anni	0,5	0,2	1,25	0,39								
65-74 anni	0,5	0,7	11,59	12,12								
75 anni e più	0,8	1,9	31,72	59,84								

Totale regionale

	1,8	2,8	3,13	4,67	3,04	3,69	0,25	0,13	0,19	0,14	100	100
--	-----	-----	------	------	------	------	------	------	------	------	-----	-----

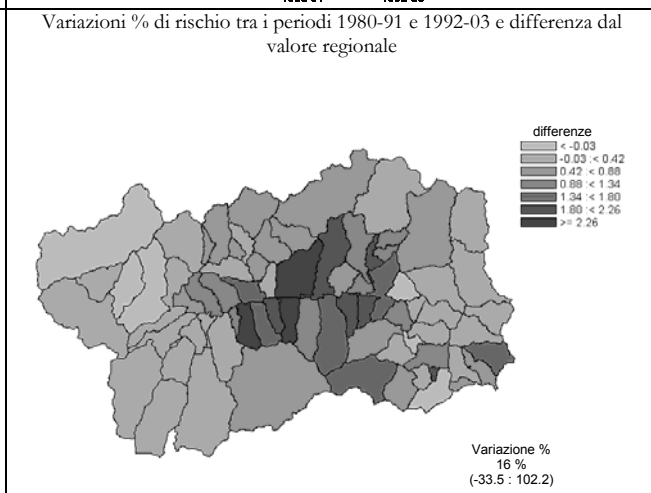
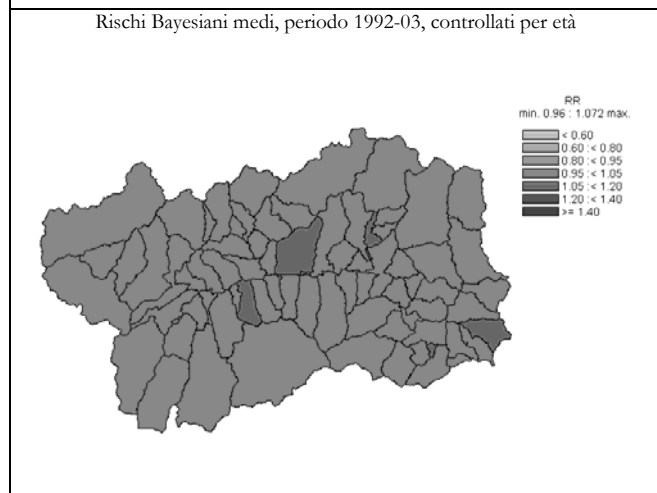
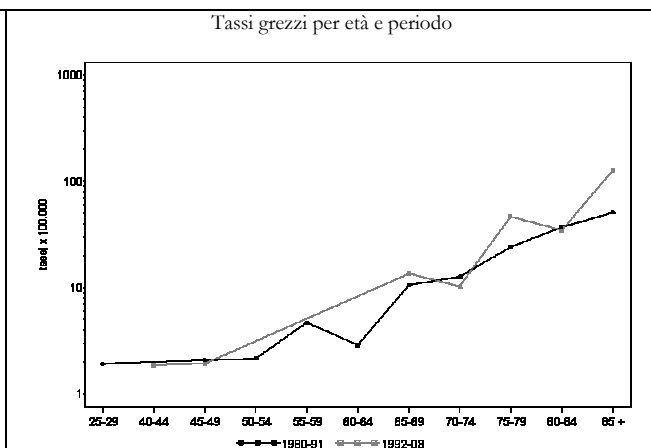
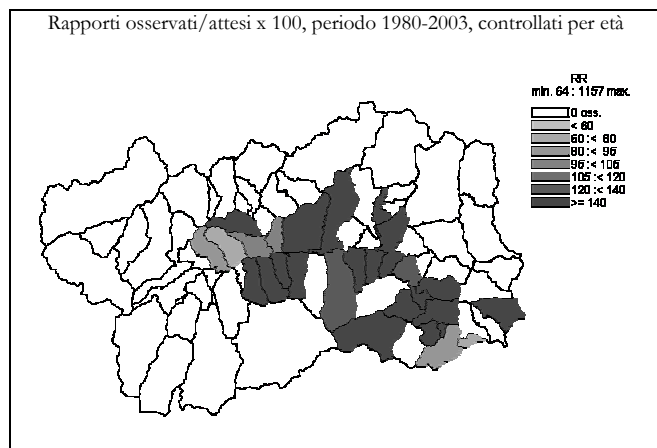

Malattie del sangue e degli organi emopoietici (280-289.9)

DONNE	Numero medio annuale		Tasso grezzo x 100.000		Tasso st. x 100.000		Tasso st. anni di vita persi x 1000		Rischio 0-74 anni x 100		SMR	
	1980-1991	1992-2003	1980-1991	1992-2003	1980-1991	1992-2003	1980-1991	1992-2003	1980-1991	1992-2003	1980-1991	1992-2003

Ripartizione territoriale

Distretto 1	0,3	0,6	2,72	5,35	2,02	2,25	0,46	0,00	0,06	0,00	105	152
Valdigne - Mont Blanc	0,2	0,1	4,62	2,02	4,44	1,07	1,12	0,00	0,15	0,00	201	62
Grand Paradis	0,1	0,5	1,49	7,38	0,66	2,85	0,00	0,00	0,00	0,00	54	200
Distretto 2	1,1	1,2	3,72	3,92	2,65	2,02	0,27	0,14	0,14	0,09	138	96
Grand Combin	0,1	0,1	4,73	3,57	2,48	2,45	0,00	0,18	0,00	0,31	142	83
Mont Emilius	0,2	0,1	2,27	0,91	1,78	1,00	0,54	0,23	0,07	0,07	92	27
Città di Aosta	0,8	1,0	4,16	5,47	2,86	2,28	0,18	0,09	0,17	0,07	153	123
Distretto 3 Monte Cervino	0,1	0,3	1,07	3,04	0,58	2,83	0,00	0,99	0,00	0,20	38	80
Distretto 4	0,2	0,4	1,53	3,63	0,83	2,08	0,00	0,47	0,00	0,12	49	84
Evançon	0,2	0,2	3,16	3,02	1,77	1,18	0,00	0,00	0,00	0,00	104	71
Mont Rose	0,0	0,2	0,00	3,33	0,00	3,01	0,00	1,05	0,00	0,28	0	74
Walsler-Alta valle del Lys	0,0	0,1	0,00	8,62	0,00	3,31	0,00	0,00	0,00	0,00	0	220

Indice di deprivazione comunale

molto ricco, ricco	0,2	0,6	1,30	3,79	0,96	1,96	0,33	0,13	0,04	0,04	52	108
medio	0,5	0,4	3,57	2,66	2,25	1,81	0,30	0,37	0,04	0,12	121	67
deprivato, molto deprivato	0,1	0,4	0,82	3,78	0,51	2,63	0,00	0,76	0,00	0,17	27	94

Fascia di età

0-14 anni	0,0	0,0	0,00	0,00								
15-64 anni	0,3	0,5	0,65	1,25								
65-74 anni	0,3	0,3	4,61	3,63								
75 anni e più	1,1	1,7	25,55	27,49								

Totale regionale

	1,6	2,4	2,78	4,00	1,89	2,17	0,22	0,30	0,08	0,10	100	100
--	-----	-----	------	------	------	------	------	------	------	------	-----	-----

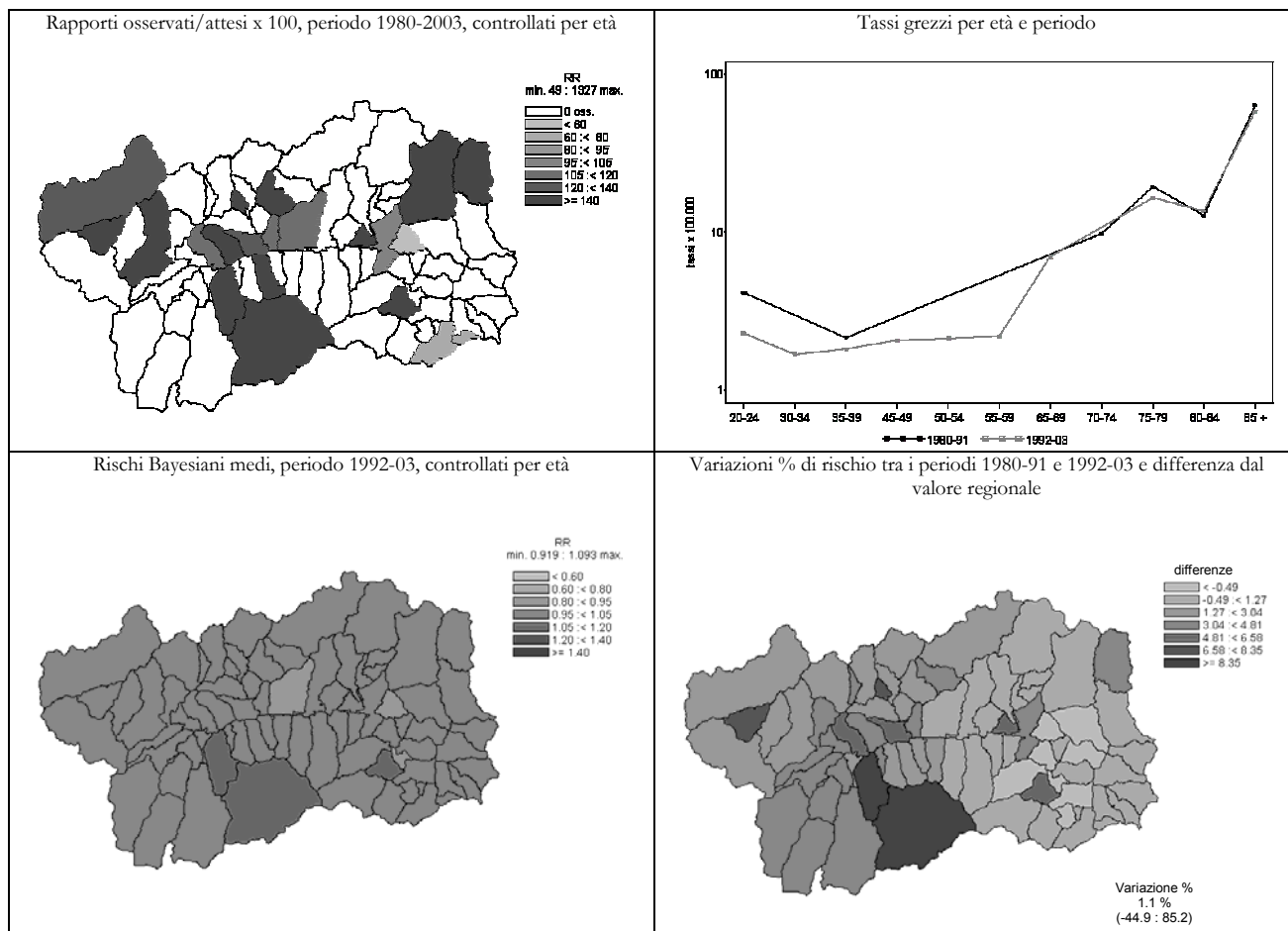

Disturbi psichici (290-319)

UOMINI

	Numero medio annuale		Tasso grezzo x 100.000		Tasso st. x 100.000		Tasso st. anni di vita persi x 1000		Rischio 0-74 anni x 100		SMR	
	1980-1991	1992-2003	1980-1991	1992-2003	1980-1991	1992-2003	1980-1991	1992-2003	1980-1991	1992-2003	1980-1991	1992-2003

Ripartizione territoriale

Distretto 1	0,5	1,1	5,33	9,89	5,70	8,55	0,66	0,94	0,23	0,48	63	65
Valdigne - Mont Blanc	0,1	0,3	2,23	7,87	2,43	6,74	0,00	0,74	0,00	0,62	28	56
Grand Paradis	0,4	0,8	7,39	11,17	7,72	9,25	1,10	1,08	0,37	0,41	85	70
Distretto 2	2,5	5,3	8,87	18,43	8,26	14,55	1,89	1,60	0,48	0,66	103	110
Grand Combin	0,2	0,3	8,70	13,46	8,66	10,86	1,95	1,94	0,74	1,08	91	91
Mont Emilius	1,0	1,2	13,20	12,46	12,67	11,66	2,47	1,29	0,76	0,27	158	85
Città di Aosta	1,3	3,8	7,13	22,54	6,92	16,06	1,71	1,73	0,35	0,78	82	124
Distretto 3 Monte Cervino	0,6	1,1	7,51	13,19	6,90	10,38	1,56	1,48	0,47	0,41	86	80
Distretto 4	1,3	2,3	11,76	20,09	11,13	16,25	2,19	3,46	0,49	0,89	134	121
Evançon	0,7	1,3	12,73	22,84	11,80	18,88	2,26	4,62	0,58	1,13	149	135
Mont Rose	0,6	0,8	12,87	17,59	12,19	14,47	2,52	2,30	0,48	0,51	143	109
Walsler-Alta valle del Lys	0,0	0,2	0,00	16,84	0,00	11,49	0,00	2,71	0,00	1,33	0	96

Indice di deprivazione comunale

molto ricco, ricco	1,3	1,9	9,51	12,23	10,05	11,00	1,55	1,28	0,57	0,58	113	81
medio	0,9	1,7	6,57	10,69	5,73	8,59	1,07	1,03	0,26	0,25	74	67
deprivato, molto deprivato	1,3	2,3	13,10	21,31	12,14	17,59	2,78	3,85	0,70	1,02	153	131

Fascia di età

0-14 anni	0,0	0,0	0,00	0,00								
15-64 anni	2,9	3,4	7,30	8,08								
65-74 anni	0,3	1,4	7,73	25,76								
75 anni e più	1,6	4,8	66,96	150,91								

Totale regionale

	4,8	9,7	8,63	16,43	8,20	13,22	1,70	1,81	0,44	0,64	100	100
--	-----	-----	------	-------	------	-------	------	------	------	------	-----	-----

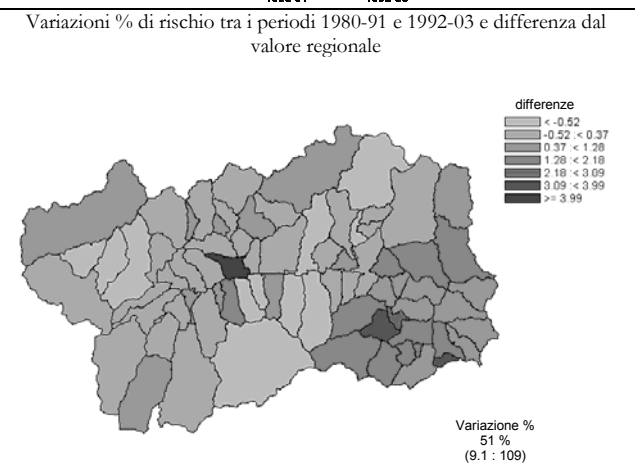
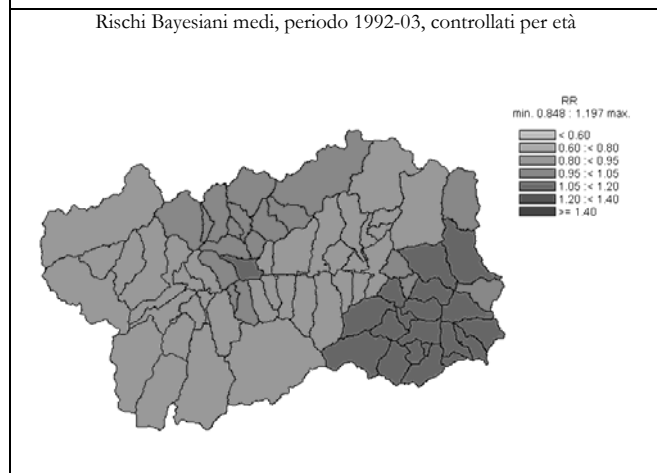
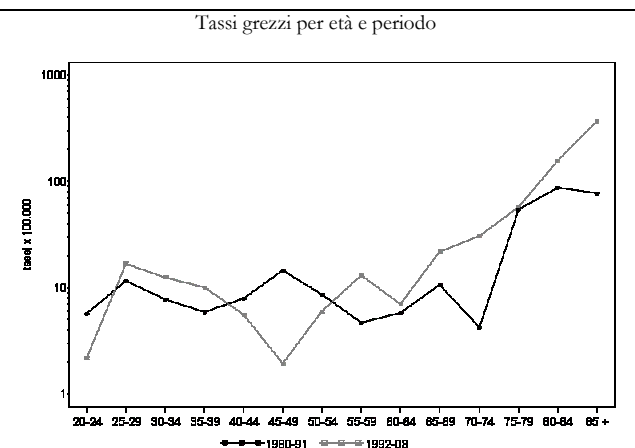
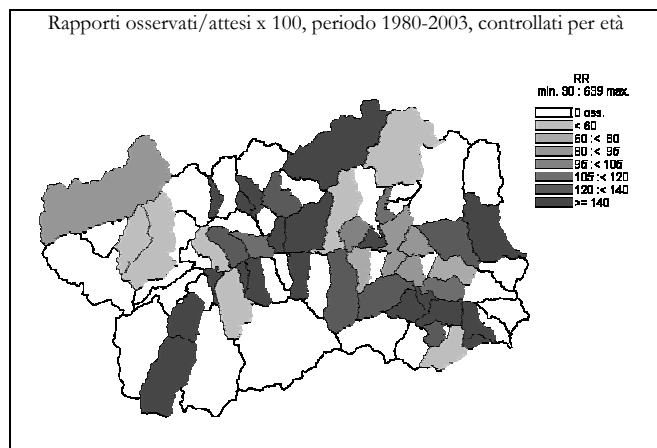



Disturbi psichici (290-319)

DONNE

	Numero medio annuale		Tasso grezzo x 100.000		Tasso st. x 100.000		Tasso st. anni di vita persi x 1000		Rischio 0-74 anni x 100		SMR	
	1980-1991	1992-2003	1980-1991	1992-2003	1980-1991	1992-2003	1980-1991	1992-2003	1980-1991	1992-2003	1980-1991	1992-2003

Ripartizione territoriale

Distretto 1	0,2	2,2	1,81	19,88	1,42	9,83	0,00	0,49	0,00	0,25	62	99
Valdigne - Mont Blanc	0,2	0,8	4,62	20,20	4,62	10,03	0,00	0,00	0,00	0,00	176	113
Grand Paradis	0,0	1,3	0,00	19,68	0,00	10,20	0,00	0,80	0,00	0,41	0	92
Distretto 2	1,1	8,8	3,72	29,64	2,56	11,91	0,29	0,74	0,10	0,23	124	122
Grand Combin	0,1	0,8	4,73	32,15	1,92	11,27	0,00	0,05	0,00	0,34	133	122
Mont Emilius	0,2	2,0	2,27	21,79	1,90	12,52	0,10	1,42	0,28	0,40	80	119
Città di Aosta	0,8	6,1	4,16	33,26	2,95	11,52	0,40	0,48	0,06	0,15	138	123
Distretto 3 Monte Cervino	0,3	1,3	3,20	16,23	2,33	6,86	0,42	0,03	0,08	0,18	103	73
Distretto 4	0,3	2,0	2,30	17,41	2,29	5,91	0,70	0,05	0,18	0,13	69	65
Evançon	0,1	0,8	1,58	15,10	1,69	5,34	0,72	0,02	0,12	0,14	49	59
Mont Rose	0,2	1,1	3,50	21,66	3,38	7,01	0,80	0,09	0,28	0,15	101	76
Walsler-Alta valle del Lys	0,0	0,1	0,00	8,62	0,00	2,77	0,00	0,00	0,00	0,00	0	37

Indice di deprivazione comunale

molto ricco, ricco	0,2	2,8	1,30	17,86	1,02	8,99	0,01	0,50	0,08	0,25	46	90
medio	0,4	3,4	2,97	21,78	2,16	9,76	0,51	0,71	0,09	0,32	93	93
deprivato, molto deprivato	0,3	2,1	3,27	18,88	2,70	6,93	0,42	0,05	0,21	0,13	100	78

Fascia di età

0-14 anni	0,0	0,0	0,00	0,00								
15-64 anni	0,5	0,6	1,30	1,45								
65-74 anni	0,2	0,9	3,07	13,31								
75 anni e più	1,1	12,8	25,55	211,68								

Totale regionale

	1,8	14,3	3,07	23,73	2,23	9,69	0,33	0,46	0,10	0,21	100	100
--	-----	------	------	-------	------	------	------	------	------	------	-----	-----

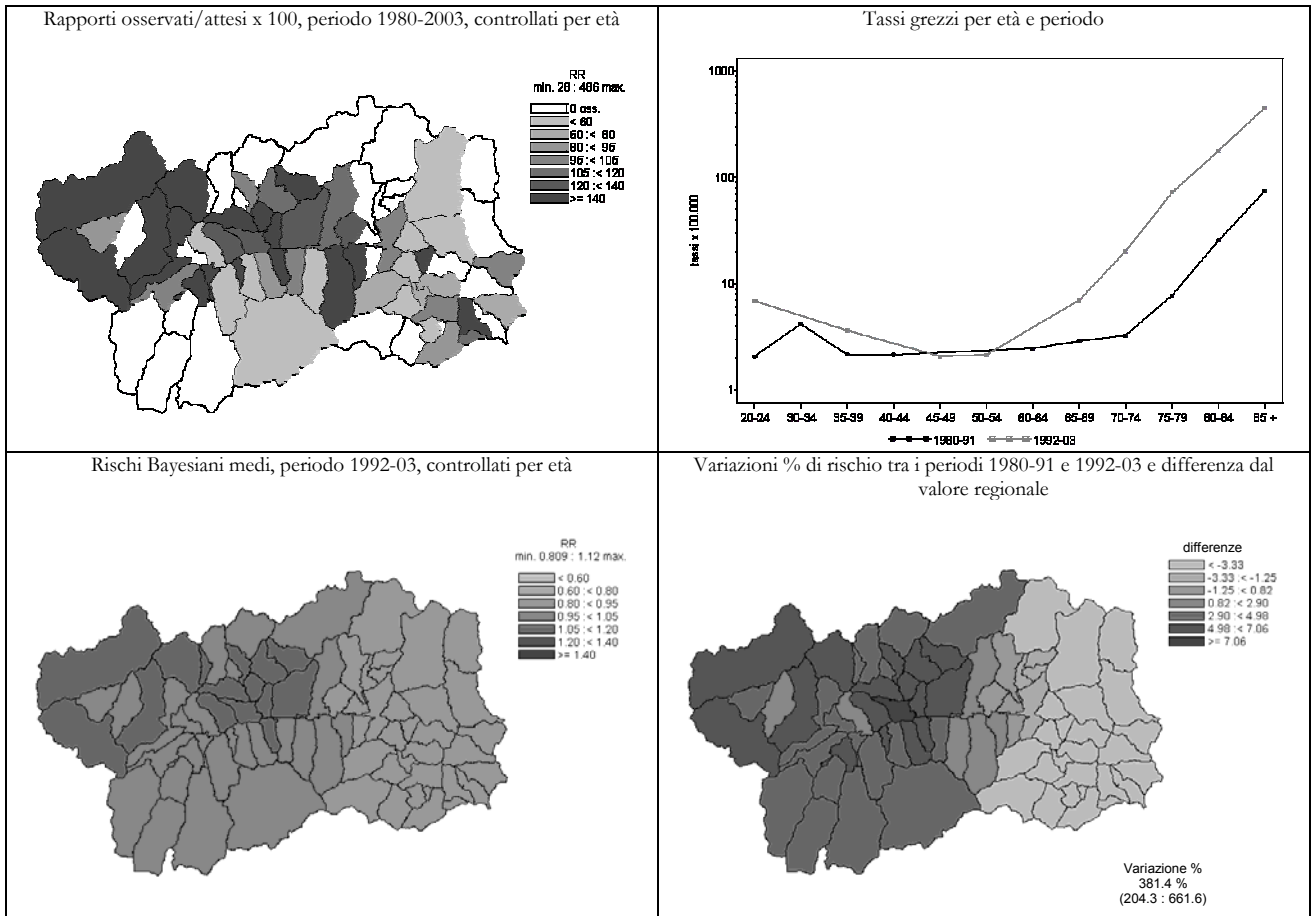

Malattie del sistema nervoso e organi di senso (320-389.9)

UOMINI	Numero medio annuale		Tasso grezzo x 100.000		Tasso st. x 100.000		Tasso st. anni di vita persi x 1000		Rischio 0-74 anni x 100		SMR	
	1980-1991	1992-2003	1980-1991	1992-2003	1980-1991	1992-2003	1980-1991	1992-2003	1980-1991	1992-2003	1980-1991	1992-2003

Ripartizione territoriale

Distretto 1	1,2	1,6	12,43	14,46	15,02	12,39	2,33	0,94	0,65	0,84	98	79
Valdigne - Mont Blanc	0,3	0,7	8,90	15,73	12,37	16,33	2,66	1,12	0,50	0,78	75	91
Grand Paradis	0,8	0,9	14,78	13,65	16,41	10,88	2,08	0,84	0,73	0,87	111	72
Distretto 2	3,8	7,1	13,30	24,87	13,04	19,13	1,80	1,81	0,93	1,24	99	120
Grand Combin	0,5	1,0	26,11	40,39	24,22	40,03	4,66	6,56	2,62	2,27	176	224
Mont Emilius	0,7	1,4	8,80	15,13	9,88	13,94	3,22	1,68	0,95	0,90	72	85
Città di Aosta	2,6	4,7	13,81	28,04	13,28	18,69	0,94	1,14	0,76	1,25	101	124
Distretto 3 Monte Cervino	1,3	1,4	16,09	17,25	15,03	13,24	1,81	1,56	0,76	0,95	119	87
Distretto 4	1,3	1,8	12,54	15,62	10,43	12,00	0,65	1,41	0,76	0,70	90	75
Evançon	0,7	1,1	12,73	19,79	10,21	15,59	0,41	2,11	1,10	0,97	92	95
Mont Rose	0,5	0,6	11,04	12,31	9,04	9,21	0,60	0,88	0,34	0,55	78	60
Walser-Alta valle del Lys	0,2	0,1	19,25	8,42	16,04	4,59	2,03	0,00	0,64	0,00	137	39

Indice di deprivazione comunale

molto ricco, ricco	1,8	2,4	13,32	15,42	15,43	13,59	2,80	1,56	0,73	0,87	107	86
medio	1,4	3,0	10,15	19,25	9,51	15,36	1,31	1,59	0,73	0,91	73	99
deprivato, molto deprivato	1,8	1,8	17,19	15,98	15,56	13,44	2,06	1,95	1,23	1,00	129	80

Fascia di età

0-14 anni	0,4	0,2	4,45	2,13								
15-64 anni	2,0	2,6	5,01	6,11								
65-74 anni	2,0	3,5	46,37	63,64								
75 anni e più	3,1	5,6	130,39	174,33								

Totale regionale

	7,5	11,8	13,40	20,11	13,21	15,77	1,69	1,53	0,83	1,03	100	100
--	-----	------	-------	-------	-------	-------	------	------	------	------	-----	-----

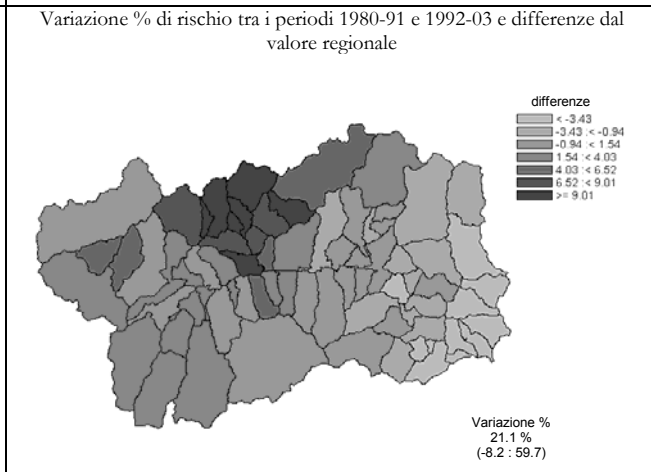
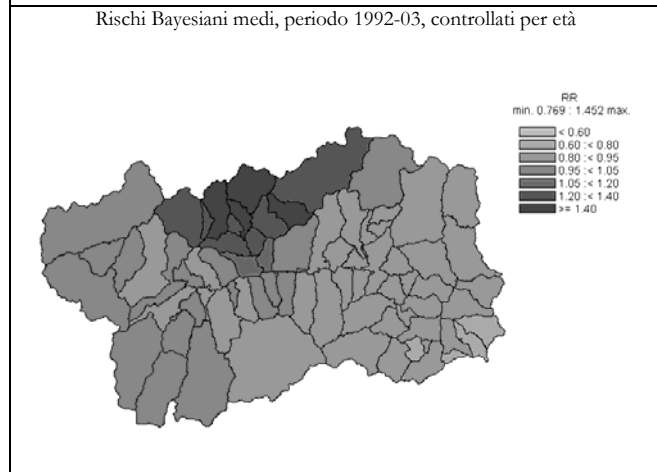
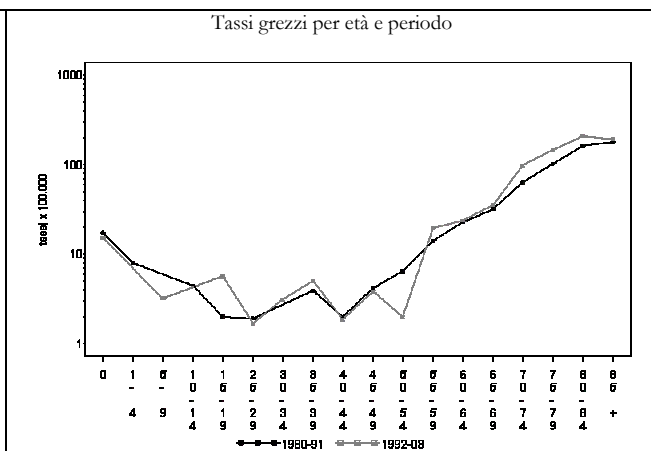
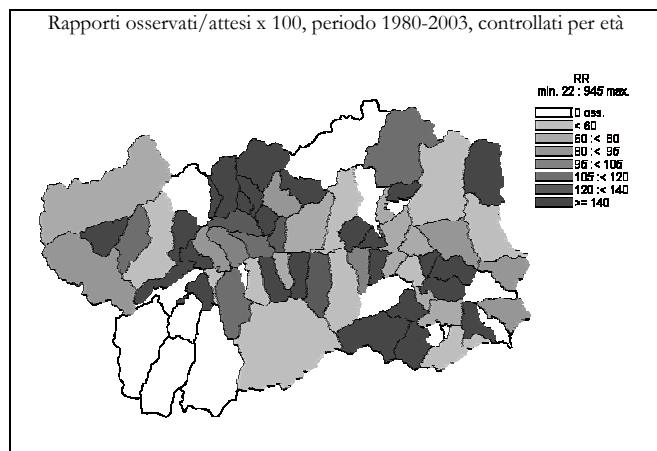

Malattie del sistema nervoso e organi di senso (320-389.9)

DONNE

	Numero medio annuale		Tasso grezzo x 100.000		Tasso st. x 100.000		Tasso st. anni di vita persi x 1000		Rischio 0-74 anni x 100		SMR	
	1980-1991	1992-2003	1980-1991	1992-2003	1980-1991	1992-2003	1980-1991	1992-2003	1980-1991	1992-2003	1980-1991	1992-2003

Ripartizione territoriale

Distretto 1	1,3	2,2	14,49	19,88	12,05	11,39	2,26	1,33	0,79	0,57	90	113
Valdigne - Mont Blanc	0,6	0,6	16,17	14,14	12,65	8,36	0,76	0,18	0,74	0,61	108	86
Grand Paradis	0,8	1,6	13,41	23,37	11,97	13,09	3,23	2,01	0,84	0,55	80	127
Distretto 2	4,2	6,6	14,29	22,09	10,91	10,21	1,89	0,53	0,88	0,51	85	106
Grand Combin	0,2	0,6	9,45	25,01	13,60	9,50	7,51	0,10	0,89	0,67	49	116
Mont Emilius	0,9	1,6	12,47	17,25	10,40	10,15	1,32	0,30	0,85	0,63	81	105
Città di Aosta	3,1	4,4	15,39	24,15	10,99	10,36	1,59	0,69	0,90	0,45	90	105
Distretto 3 Monte Cervino	1,8	1,4	23,47	17,25	14,34	8,58	1,18	0,41	0,71	0,34	138	89
Distretto 4	2,4	2,1	22,24	18,14	16,06	9,95	3,64	1,05	1,03	0,71	120	83
Evançon	1,3	0,6	23,71	10,57	16,05	5,42	2,47	0,19	0,92	0,39	130	49
Mont Rose	1,1	1,0	22,76	19,99	17,42	11,95	5,26	1,47	1,18	0,97	120	87
Walsler-Alta valle del Lys	0,1	0,5	10,01	51,71	8,22	28,32	1,03	4,00	0,82	1,26	52	255

Indice di deprivazione comunale

molto ricco, ricco	1,9	3,3	14,98	21,11	12,98	11,87	3,02	1,14	0,98	0,49	96	121
medio	2,6	2,1	18,43	13,28	11,73	7,16	1,85	0,41	0,66	0,46	104	67
deprivato, molto deprivato	2,2	2,5	21,29	22,66	15,83	11,65	2,72	0,78	0,97	0,84	119	111

Fascia di età

0-14 anni	0,7	0,1	7,51	1,14								
15-64 anni	2,1	1,6	5,41	3,94								
65-74 anni	2,6	2,2	47,64	31,47								
75 anni e più	4,4	8,4	104,18	138,83								

Totale regionale

	9,8	12,3	17,10	20,28	12,53	10,13	2,19	0,79	0,87	0,54	100	100
--	-----	------	-------	-------	-------	-------	------	------	------	------	-----	-----

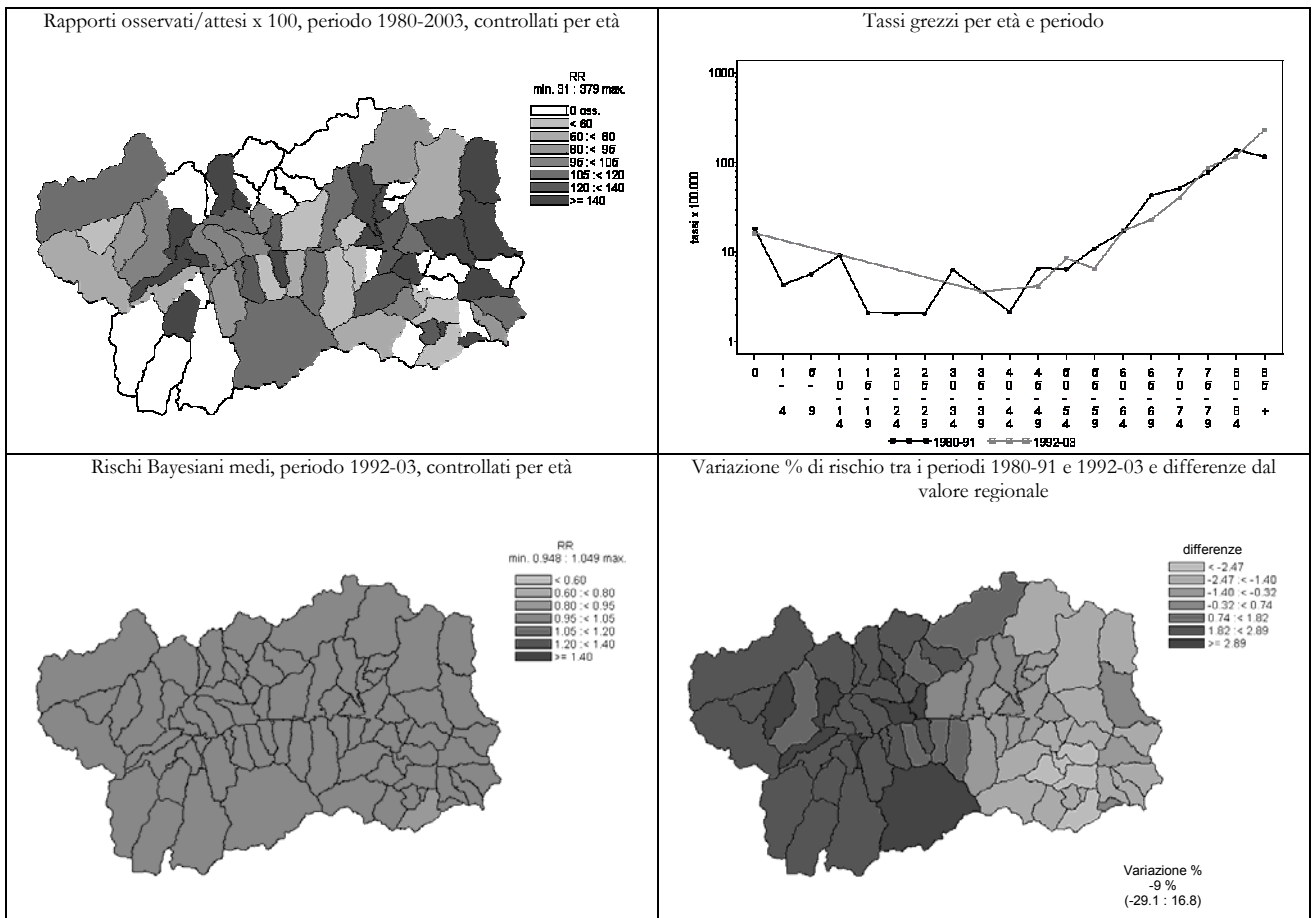

Malattia di Alzheimer (3310)

UOMINI

	Numero medio annuale		Tasso grezzo x 100.000		Tasso st. x 100.000		Tasso st. anni di vita persi x 1000		Rischio 0-74 anni x 100		SMR	
	1980-1991	1992-2003	1980-1991	1992-2003	1980-1991	1992-2003	1980-1991	1992-2003	1980-1991	1992-2003	1980-1991	1992-2003

Ripartizione territoriale

Distretto 1	0,0	0,7	0,00	6,09	0,00	5,04	0,00	0,14	0,00	0,16	0	211
Valdigne - Mont Blanc	0,0	0,3	0,00	5,90	0,00	5,86	0,00	0,00	0,00	0,00	0	220
Grand Paradis	0,0	0,4	0,00	6,21	0,00	4,89	0,00	0,23	0,00	0,26	0	206
Distretto 2	0,3	1,0	1,18	3,51	1,09	2,55	0,12	0,10	0,08	0,18	131	104
Grand Combin	0,0	0,1	0,00	3,37	0,00	3,17	0,00	0,55	0,00	0,26	0	121
Mont Emilius	0,1	0,2	1,10	1,78	1,08	1,44	0,13	0,00	0,11	0,00	132	64
Città di Aosta	0,3	0,8	1,34	4,51	1,19	2,94	0,13	0,08	0,08	0,25	145	119
Distretto 3 Monte Cervino	0,2	0,1	2,15	1,01	1,95	0,69	0,08	0,00	0,13	0,00	240	32
Distretto 4	0,0	0,2	0,00	1,49	0,00	1,11	0,00	0,00	0,00	0,00	0	44
Evançon	0,0	0,2	0,00	3,05	0,00	2,17	0,00	0,00	0,00	0,00	0	89
Mont Rose	0,0	0,0	0,00	0,00	0,00	0,00	0,00	0,00	0,00	0,00	0	0
Walser-Alta valle del Lys	0,0	0,0	0,00	0,00	0,00	0,00	0,00	0,00	0,00	0,00	0	0

Indice di deprivazione comunale

molto ricco, ricco	0,0	0,6	0,00	3,72	0,00	3,07	0,00	0,19	0,00	0,15	0	131
medio	0,1	0,4	0,60	2,67	0,57	1,97	0,07	0,00	0,06	0,00	65	85
deprivato, molto deprivato	0,2	0,2	1,64	1,52	1,51	1,28	0,06	0,00	0,10	0,00	183	47

Fascia di età

0-14 anni	0,0	0,0	0,00	0,00								
15-64 anni	0,3	0,2	0,63	0,39								
65-74 anni	0,1	0,5	1,93	9,09								
75 anni e più	0,2	1,3	7,05	39,03								

Totale regionale

	0,5	1,9	0,89	3,26	0,82	2,40	0,07	0,07	0,06	0,12	100	100
--	-----	-----	------	------	------	------	------	------	------	------	-----	-----

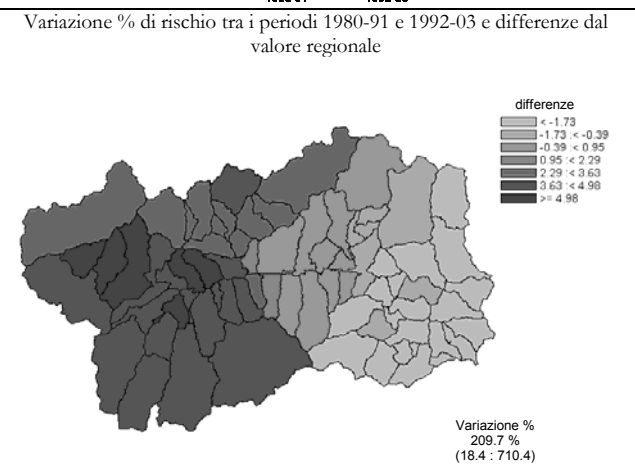
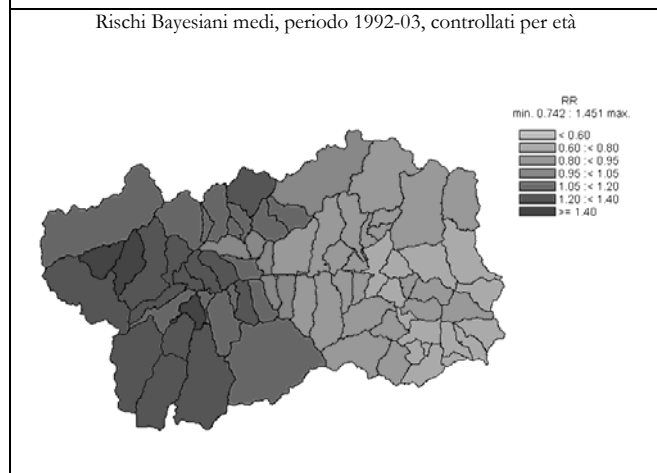
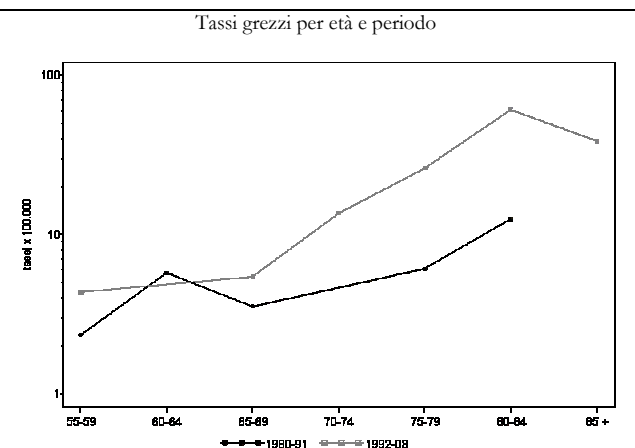
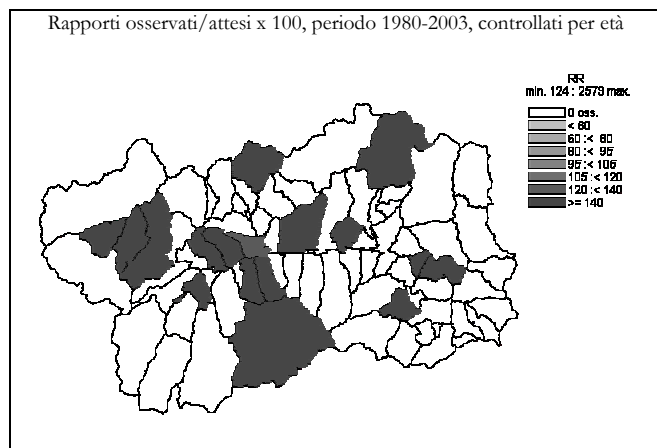

Malattia di Alzheimer (3310)

DONNE

	Numero medio annuale		Tasso grezzo x 100.000		Tasso st. x 100.000		Tasso st. anni di vita persi x 1000		Rischio 0-74 anni x 100		SMR	
	1980-1991	1992-2003	1980-1991	1992-2003	1980-1991	1992-2003	1980-1991	1992-2003	1980-1991	1992-2003	1980-1991	1992-2003

Ripartizione territoriale

Distretto 1	0,3	0,5	2,72	4,59	1,74	2,23	0,06	0,02	0,10	0,15	183	184
Valdigne - Mont Blanc	0,2	0,2	4,62	4,04	3,25	2,33	0,15	0,03	0,25	0,21	340	175
Grand Paradis	0,1	0,3	1,49	4,92	0,82	2,15	0,00	0,02	0,00	0,12	95	188
Distretto 2	0,3	0,9	0,86	3,08	0,75	1,30	0,10	0,01	0,08	0,02	54	103
Grand Combin	0,0	0,0	0,00	0,00	0,00	0,00	0,00	0,00	0,00	0,00	0	0
Mont Emilius	0,2	0,2	2,27	1,82	2,16	0,96	0,34	0,00	0,21	0,00	161	79
Città di Aosta	0,1	0,8	0,42	4,10	0,33	1,58	0,02	0,02	0,04	0,03	26	124
Distretto 3 Monte Cervino	0,3	0,1	3,20	1,01	2,02	0,35	0,02	0,00	0,12	0,00	201	37
Distretto 4	0,2	0,3	1,53	2,18	0,66	1,30	0,00	0,08	0,00	0,12	86	69
Evançon	0,2	0,3	3,16	4,53	1,40	2,70	0,00	0,17	0,00	0,25	182	148
Mont Rose	0,0	0,0	0,00	0,00	0,00	0,00	0,00	0,00	0,00	0,00	0	0
Walsler-Alta valle del Lys	0,0	0,0	0,00	0,00	0,00	0,00	0,00	0,00	0,00	0,00	0	0

Indice di deprivazione comunale

molto ricco, ricco	0,4	0,6	3,26	3,79	2,67	1,82	0,21	0,01	0,20	0,06	228	156
medio	0,3	0,2	2,38	1,06	1,24	0,61	0,03	0,05	0,06	0,04	141	37
deprivato, molto deprivato	0,1	0,3	0,82	2,27	0,43	1,18	0,00	0,02	0,00	0,14	49	77

Fascia di età

0-14 anni	0,0	0,0	0,00	0,00								
15-64 anni	0,1	0,1	0,22	0,21								
65-74 anni	0,3	0,3	6,15	4,84								
75 anni e più	0,5	1,3	11,79	21,99								

Totale regionale

	0,9	1,8	1,61	2,90	1,06	1,31	0,06	0,03	0,07	0,06	100	100
--	-----	-----	------	------	------	------	------	------	------	------	-----	-----

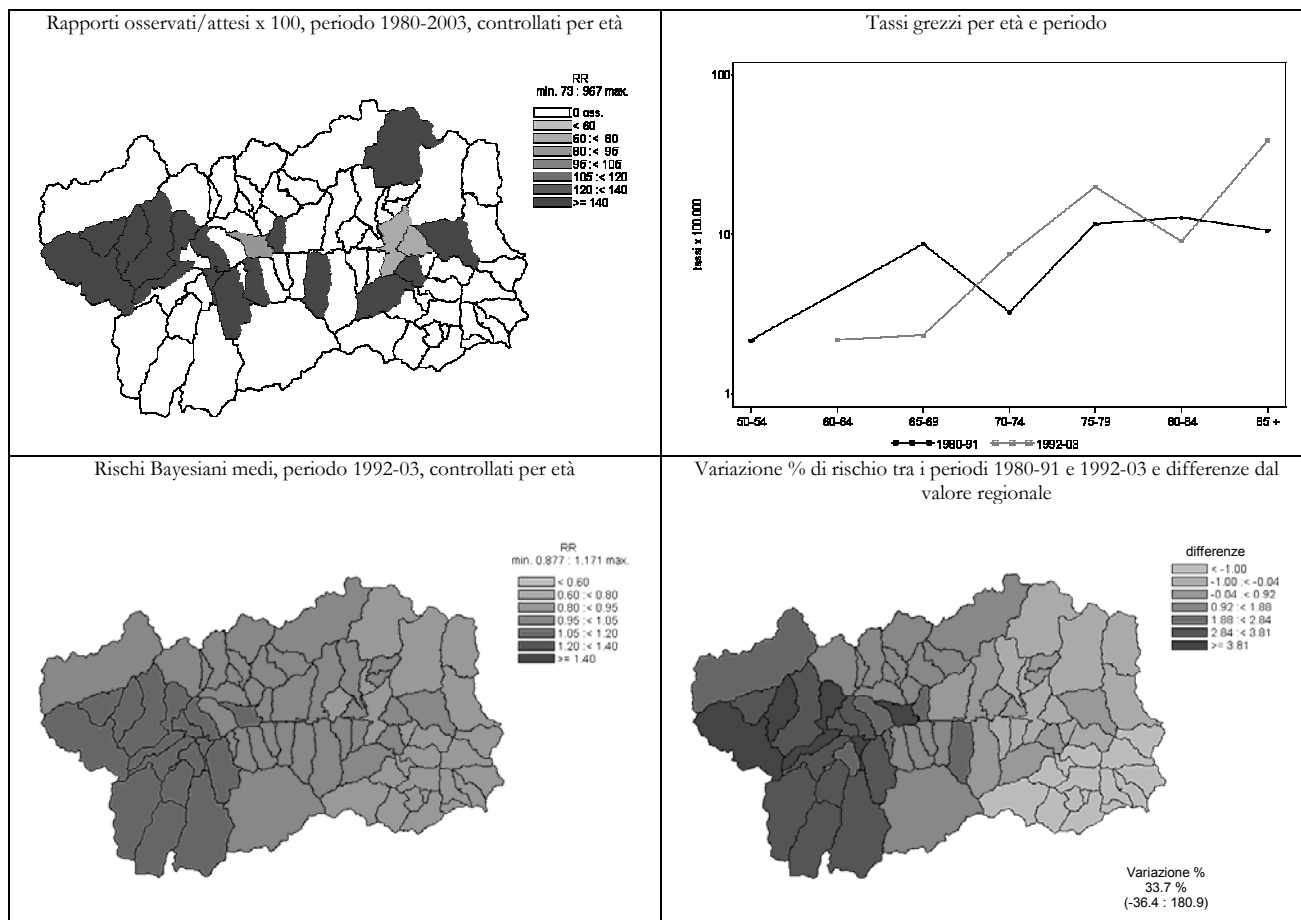

Morbo di Parkinson (332.0-332.1)

UOMINI

	Numero medio annuale		Tasso grezzo x 100.000		Tasso st. x 100.000		Tasso st. anni di vita persi x 1000		Rischio 0-74 anni x 100		SMR	
	1980-1991	1992-2003	1980-1991	1992-2003	1980-1991	1992-2003	1980-1991	1992-2003	1980-1991	1992-2003	1980-1991	1992-2003

Ripartizione territoriale

Distretto 1	0,4	0,2	4,44	1,52	4,78	1,39	0,02	0,02	0,13	0,10	120	30
Valdigne - Mont Blanc	0,1	0,2	2,23	3,93	2,28	4,44	0,00	0,04	0,00	0,28	68	84
Grand Paradis	0,3	0,0	5,91	0,00	6,21	0,00	0,03	0,00	0,21	0,00	148	0
Distretto 2	0,8	2,4	2,66	8,49	2,52	6,01	0,04	0,08	0,07	0,29	66	145
Grand Combin	0,0	0,4	0,00	16,83	0,00	14,05	0,00	0,18	0,00	1,21	0	352
Mont Emilius	0,2	0,2	2,20	1,78	2,19	1,56	0,03	0,10	0,18	0,08	63	37
Città di Aosta	0,6	1,8	3,12	11,02	3,02	6,79	0,05	0,06	0,04	0,26	75	166
Distretto 3 Monte Cervino	0,5	0,2	6,44	2,03	6,09	1,55	0,00	0,06	0,00	0,09	157	37
Distretto 4	0,6	0,6	5,49	5,21	4,35	3,54	0,08	0,08	0,29	0,06	129	88
Evançon	0,3	0,3	6,37	6,09	4,99	3,99	0,16	0,00	0,56	0,00	156	102
Mont Rose	0,3	0,3	5,52	5,28	4,18	3,66	0,00	0,17	0,00	0,14	125	92
Walsar-Alta valle del Lys	0,0	0,0	0,00	0,00	0,00	0,00	0,00	0,00	0,00	0,00	0	0

Indice di deprivazione comunale

molto ricco, ricco	0,7	0,3	5,07	2,13	5,30	1,79	0,03	0,04	0,21	0,13	140	43
medio	0,6	0,8	4,18	4,81	3,73	3,66	0,02	0,13	0,16	0,22	98	89
deprivato, molto deprivato	0,4	0,4	4,09	3,81	3,46	2,96	0,06	0,01	0,10	0,09	103	68

Fascia di età

0-14 anni	0,0	0,0	0,00	0,00								
15-64 anni	0,1	0,2	0,21	0,39								
65-74 anni	0,4	0,8	9,66	15,15								
75 anni e più	1,8	2,3	74,00	72,85								

Totale regionale

	2,3	3,3	4,02	5,66	3,78	4,16	0,04	0,07	0,12	0,19	100	100
--	-----	-----	------	------	------	------	------	------	------	------	-----	-----

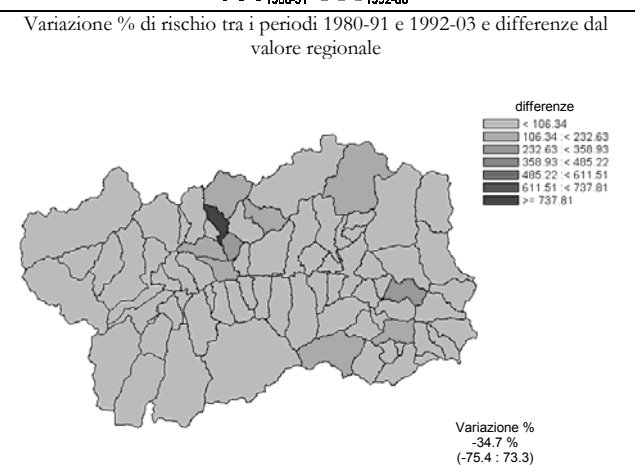
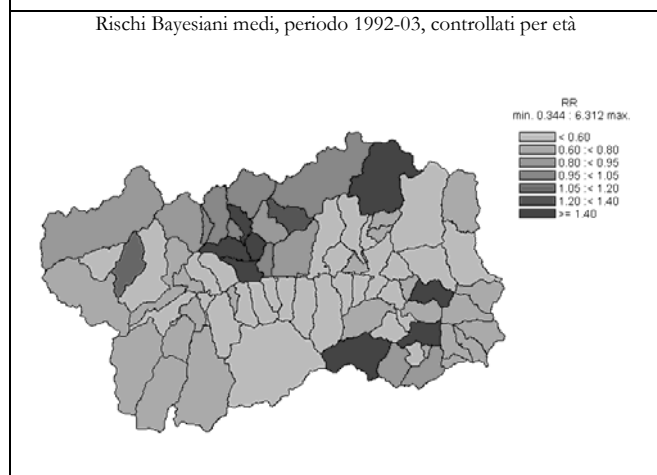
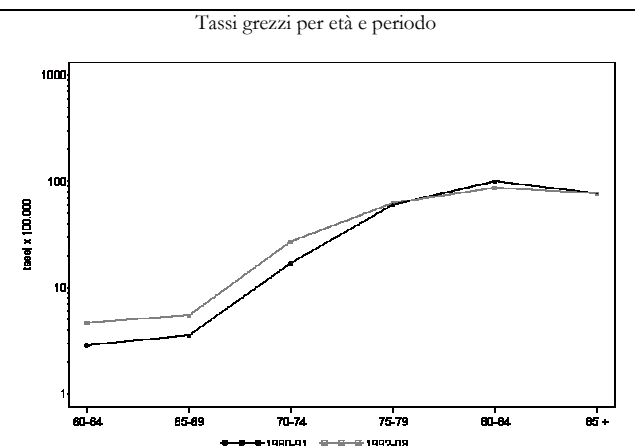
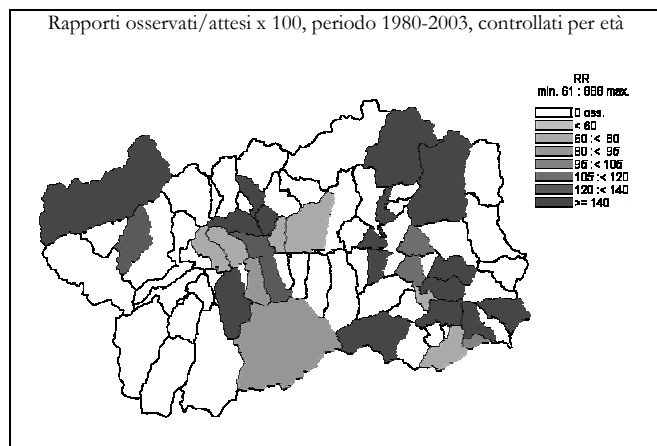

Morbo di Parkinson (332.0-332.1)

DONNE

	Numero medio annuale		Tasso grezzo x 100.000		Tasso st. x 100.000		Tasso st. anni di vita persi x 1000		Rischio 0-74 anni x 100		SMR	
	1980-1991	1992-2003	1980-1991	1992-2003	1980-1991	1992-2003	1980-1991	1992-2003	1980-1991	1992-2003	1980-1991	1992-2003

Ripartizione territoriale

Distretto 1	0,2	0,5	1,81	4,59	1,37	2,18	0,02	0,04	0,11	0,07	33	86
Valdigne - Mont Blanc	0,1	0,1	2,31	2,02	1,84	1,54	0,05	0,12	0,31	0,19	47	42
Grand Paradis	0,1	0,4	1,49	6,15	1,03	2,38	0,00	0,00	0,00	0,00	25	108
Distretto 2	1,9	2,1	6,58	6,99	4,34	2,68	0,13	0,03	0,37	0,07	112	107
Grand Combin	0,0	0,2	0,00	7,14	0,00	2,18	0,00	0,00	0,00	0,00	0	103
Mont Emilius	0,3	0,6	3,40	6,36	2,46	3,53	0,07	0,03	0,12	0,20	67	130
Città di Aosta	1,7	1,3	8,32	7,29	5,45	2,39	0,17	0,04	0,48	0,03	138	100
Distretto 3 Monte Cervino	0,9	0,6	11,73	7,10	6,26	3,11	0,08	0,10	0,23	0,08	197	118
Distretto 4	0,4	0,7	3,84	5,80	1,80	2,03	0,01	0,01	0,07	0,06	57	82
Evançon	0,3	0,3	4,74	4,53	2,34	2,00	0,02	0,02	0,16	0,14	72	66
Mont Rose	0,2	0,3	3,50	5,00	1,61	1,38	0,00	0,00	0,00	0,00	51	67
Walsler-Alta valle del Lys	0,0	0,2	0,00	17,24	0,00	6,62	0,00	0,00	0,00	0,00	0	274

Indice di deprivazione comunale

molto ricco, ricco	0,1	1,3	0,65	8,12	0,53	3,99	0,00	0,04	0,00	0,11	12	154
medio	1,3	0,5	8,92	3,19	4,65	1,47	0,09	0,06	0,24	0,09	140	51
deprivato, molto deprivato	0,4	0,8	4,09	6,80	2,14	2,53	0,01	0,01	0,09	0,07	65	106

Fascia di età

0-14 anni	0,0	0,0	0,00	0,00								
15-64 anni	0,1	0,2	0,22	0,42								
65-74 anni	1,3	0,3	23,05	4,84								
75 anni e più	2,1	3,3	49,14	54,98								

Totale regionale

	3,4	3,8	5,99	6,35	3,61	2,52	0,08	0,04	0,25	0,07	100	100
--	-----	-----	------	------	------	------	------	------	------	------	-----	-----

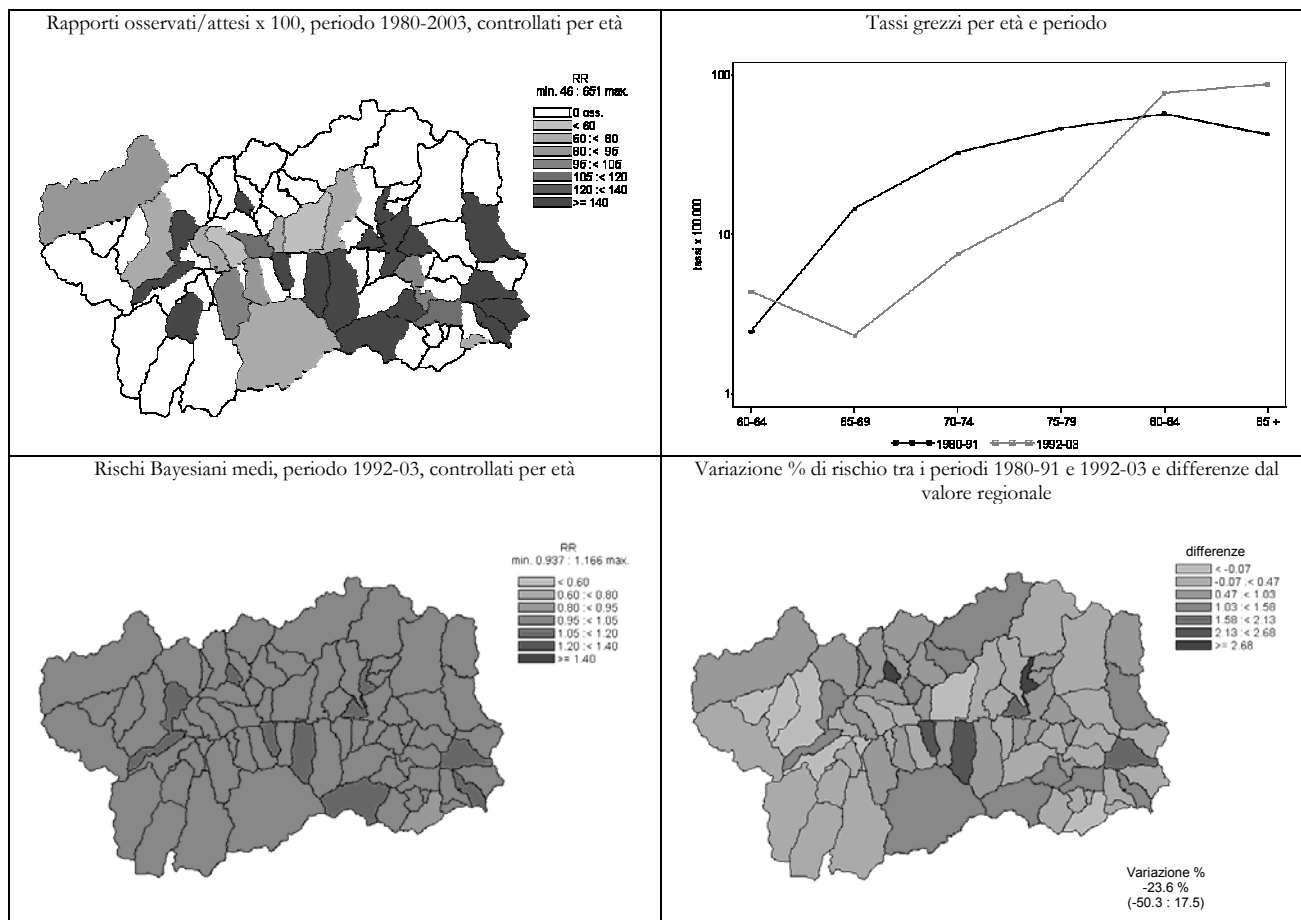

Malattie dell'apparato circolatorio (390-459)

UOMINI

Numero medio annuale		Tasso grezzo x 100.000		Tasso st. x 100.000		Tasso st. anni di vita persi x 1000		Rischio 0-74 anni x 100		SMR	
1980-1991	1992-2003	1980-1991	1992-2003	1980-1991	1992-2003	1980-1991	1992-2003	1980-1991	1992-2003	1980-1991	1992-2003

Ripartizione territoriale

Distretto 1	39,2	40,2	417	367	449	321	24	13	20	14	102	100
Valdigne - Mont Blanc	13,3	16,4	354	387	420	381	22	14	19	14	95	116
Grand Paradis	25,9	23,8	460	354	467	290	25	12	20	14	107	90
Distretto 2	108,8	110,6	386	388	392	298	23	15	19	13	89	92
Grand Combin	13,3	11,3	692	458	597	421	36	20	32	18	137	129
Mont Emilius	28,3	29,8	373	318	408	294	28	15	21	13	95	90
Città di Aosta	67,3	69,5	360	418	364	286	20	15	17	13	81	88
Distretto 3 Monte Cervino	35,5	35,4	457	431	446	339	28	20	23	16	104	105
Distretto 4	59,3	55,5	557	496	538	382	30	21	25	17	123	118
Evançon	27,5	27,2	525	496	542	378	30	20	25	18	119	116
Mont Rose	25,3	22,6	559	477	515	380	26	20	24	16	120	116
Walser-Alta valle del Lys	6,4	5,8	741	581	692	427	51	26	35	21	159	131

Indice di deprivazione comunale

molto ricco, ricco	52,4	55,3	399	353	438	315	25	14	21	14	100	97
medio	70,6	64,6	506	414	477	337	29	17	23	15	111	105
deprivato, molto deprivato	52,4	52,3	515	477	518	380	30	21	25	17	120	117

Fascia di età

0-14 anni	0,4	0,2	4	2								
15-64 anni	56,6	42,4	142	100								
65-74 anni	63,7	55,3	1476	1005								
75 anni e più	122,1	143,8	5163	4491								

Totale regionale

	242,8	241,7	434	411	437	323	25	16	21	15	100	100
--	-------	-------	-----	-----	-----	-----	----	----	----	----	-----	-----

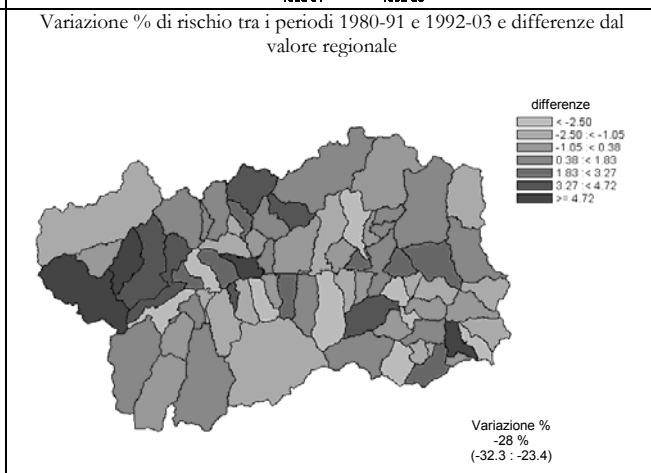
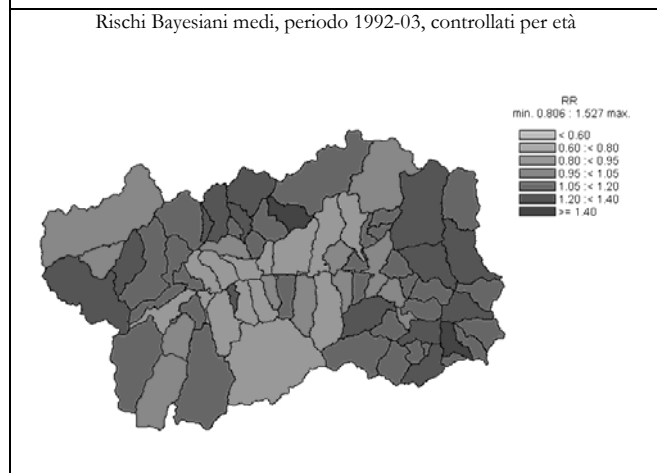
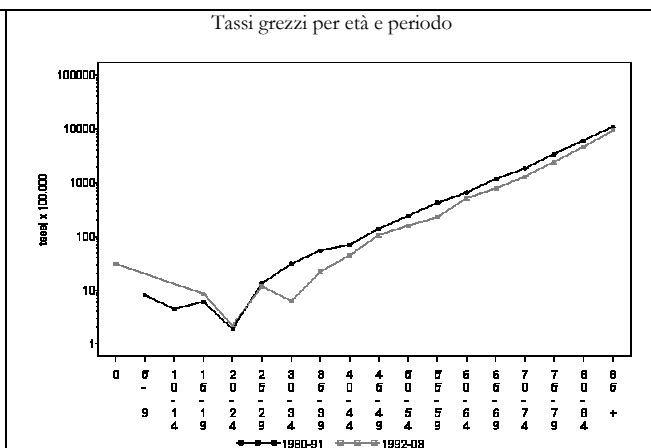
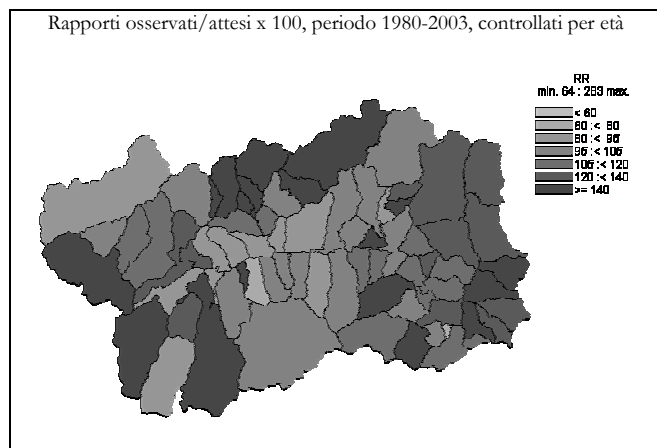



Malattie dell'apparato circolatorio (390-459)

DONNE

	Numero medio annuale		Tasso grezzo x 100.000		Tasso st. x 100.000		Tasso st. anni di vita persi x 1000		Rischio 0-74 anni x 100		SMR	
	1980-1991	1992-2003	1980-1991	1992-2003	1980-1991	1992-2003	1980-1991	1992-2003	1980-1991	1992-2003	1980-1991	1992-2003

Ripartizione territoriale

Distretto 1	43,3	44,9	470	412	315	200	7	5	9	6	110	108
Valdigne - Mont Blanc	16,6	15,8	460	384	360	212	7	5	10	7	124	112
Grand Paradis	26,7	29,1	477	429	294	192	8	5	8	5	104	105
Distretto 2	115,3	126,7	396	425	259	175	9	7	10	6	88	92
Grand Combin	10,5	14,4	595	618	304	237	8	7	12	7	107	124
Mont Emilius	28,3	31,7	384	345	277	187	9	8	11	6	96	98
Città di Aosta	76,6	80,6	382	441	249	163	9	6	10	6	84	85
Distretto 3 Monte Cervino	38,3	40,3	491	490	307	219	11	7	12	7	105	115
Distretto 4	65,9	61,3	607	533	338	203	12	7	12	7	117	106
Evançon	28,8	29,3	547	532	314	208	10	5	10	6	109	109
Mont Rose	29,5	26,1	620	521	340	189	15	7	13	7	115	97
Walsler-Alta valle del Lys	7,6	5,8	910	603	479	257	10	13	18	9	176	136

Indice di deprivazione comunale

molto ricco, ricco	55,3	63,7	432	414	305	204	9	6	10	6	106	110
medio	72,7	74,7	518	476	301	206	8	8	10	7	106	107
deprivato, molto deprivato	58,3	54,2	572	491	337	204	12	6	13	7	115	107

Fascia di età

0-14 anni	0,3	0,3	4	5								
15-64 anni	19,0	14,3	49	35								
65-74 anni	45,8	30,2	845	438								
75 anni e più	197,7	228,3	4663	3766								

Totale regionale

	262,8	273,1	461	452	290	190	9	6	11	6	100	100
--	-------	-------	-----	-----	-----	-----	---	---	----	---	-----	-----

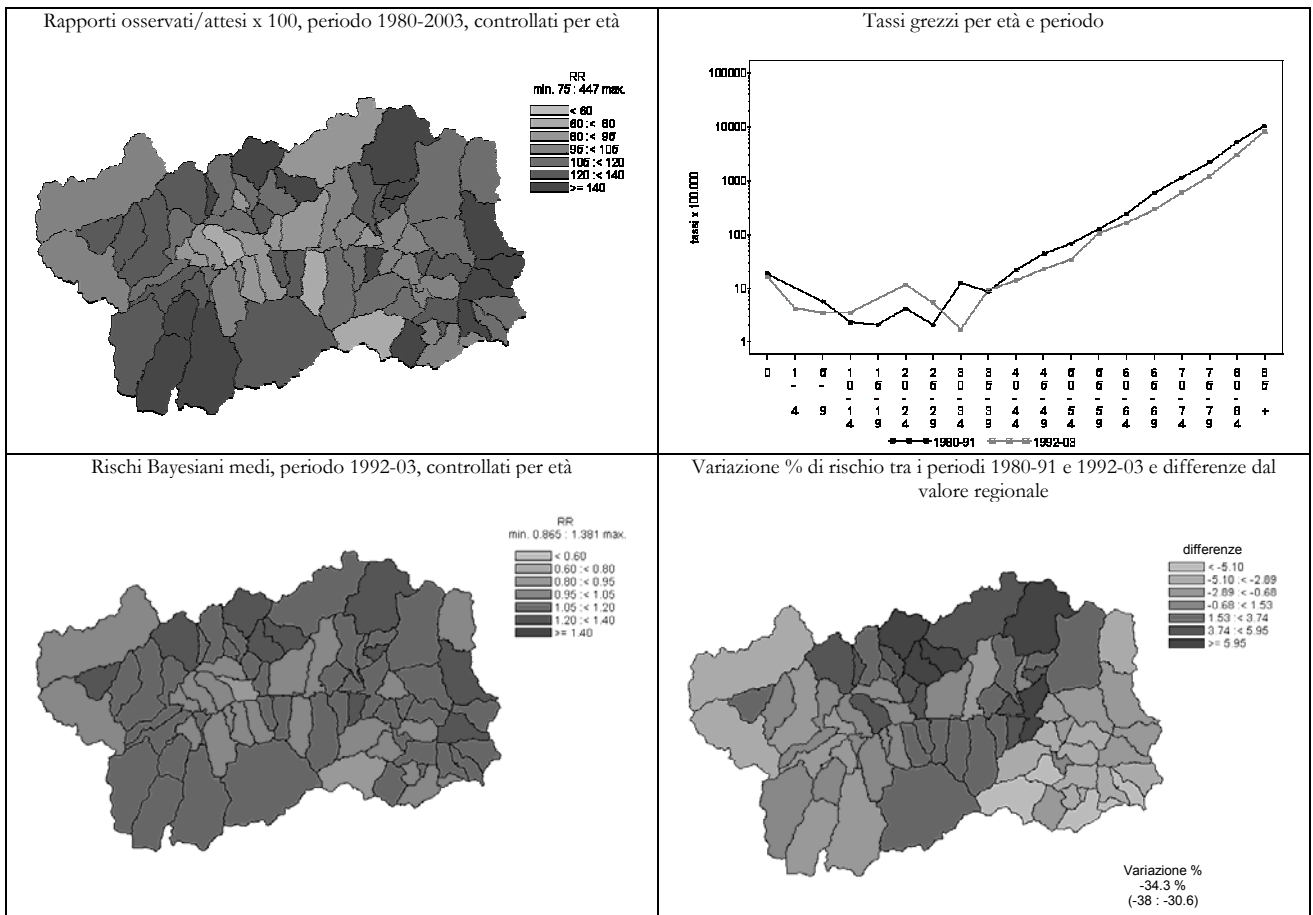

Malattie reumatiche croniche (393-398)

UOMINI

	Numero medio annuale		Tasso grezzo x 100.000		Tasso st. x 100.000		Tasso st. anni di vita persi x 1000		Rischio 0-74 anni x 100		SMR	
	1980-1991	1992-2003	1980-1991	1992-2003	1980-1991	1992-2003	1980-1991	1992-2003	1980-1991	1992-2003	1980-1991	1992-2003

Ripartizione territoriale

Distretto 1	0,3	0,1	2,66	0,76	2,52	0,61	0,15	0,02	0,36	0,10	104	37
Valdigne - Mont Blanc	0,1	0,0	2,23	0,00	2,23	0,00	0,06	0,00	0,37	0,00	91	0
Grand Paradis	0,2	0,1	2,96	1,24	2,78	0,96	0,22	0,02	0,36	0,16	112	58
Distretto 2	0,7	0,6	2,36	2,05	2,24	1,51	0,31	0,09	0,19	0,22	88	88
Grand Combin	0,2	0,0	8,70	0,00	8,05	0,00	0,63	0,00	1,05	0,00	315	0
Mont Emilius	0,2	0,2	2,20	1,78	2,06	1,44	0,18	0,04	0,09	0,24	86	85
Città di Aosta	0,3	0,4	1,78	2,50	1,77	1,77	0,34	0,13	0,15	0,24	66	101
Distretto 3 Monte Cervino	0,3	0,4	3,22	5,07	3,68	4,17	0,13	0,47	0,11	0,39	120	226
Distretto 4	0,3	0,3	3,14	2,23	2,86	1,92	0,71	0,35	0,26	0,10	113	96
Evançon	0,0	0,2	0,00	3,05	0,00	2,90	0,00	0,72	0,00	0,21	0	132
Mont Rose	0,3	0,1	5,52	1,76	5,09	1,28	0,95	0,00	0,51	0,00	197	75
Walsler-Alta valle del Lys	0,1	0,0	9,62	0,00	9,19	0,00	3,90	0,00	0,65	0,00	347	0

Indice di deprivazione comunale

molto ricco, ricco	0,3	0,3	2,54	2,13	2,94	1,78	0,24	0,17	0,25	0,25	100	101
medio	0,5	0,4	3,58	2,67	3,18	2,24	0,47	0,23	0,20	0,21	130	121
deprivato, molto deprivato	0,3	0,2	3,27	1,52	3,02	1,28	0,27	0,20	0,37	0,05	122	67

Fascia di età

0-14 anni	0,0	0,0	0,00	0,00								
15-64 anni	0,8	0,4	2,09	0,98								
65-74 anni	0,4	0,8	9,66	13,64								
75 anni e più	0,3	0,2	10,57	5,20								

Totale regionale

	1,5	1,3	2,68	2,27	2,61	1,81	0,34	0,18	0,22	0,20	100	100
--	-----	-----	------	------	------	------	------	------	------	------	-----	-----

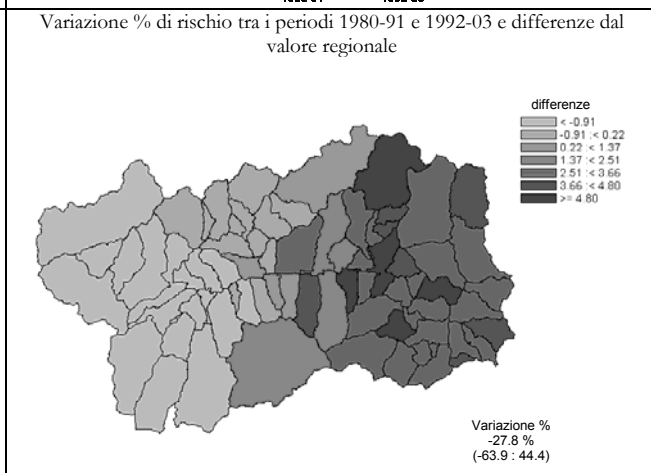
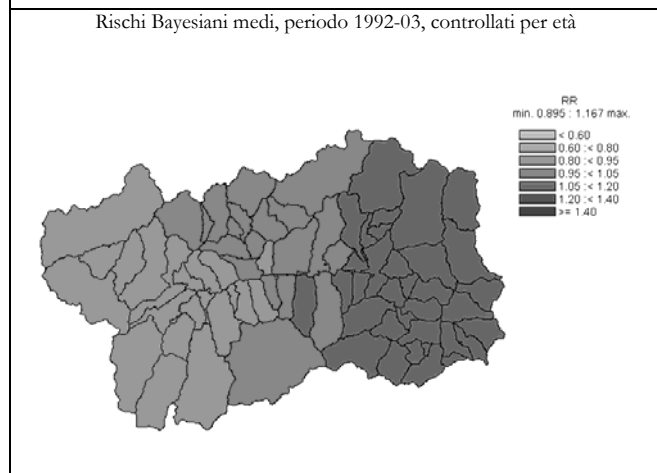
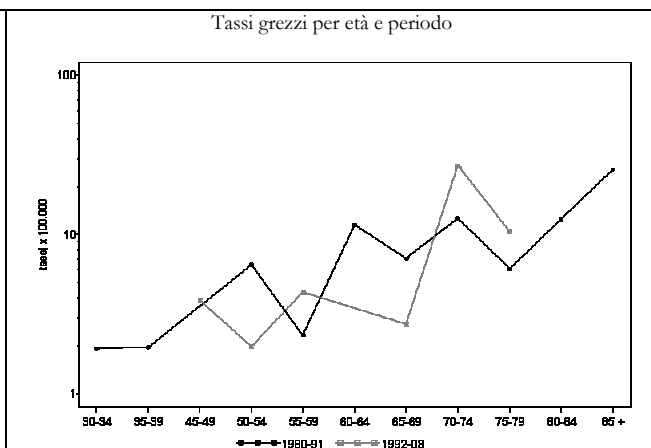
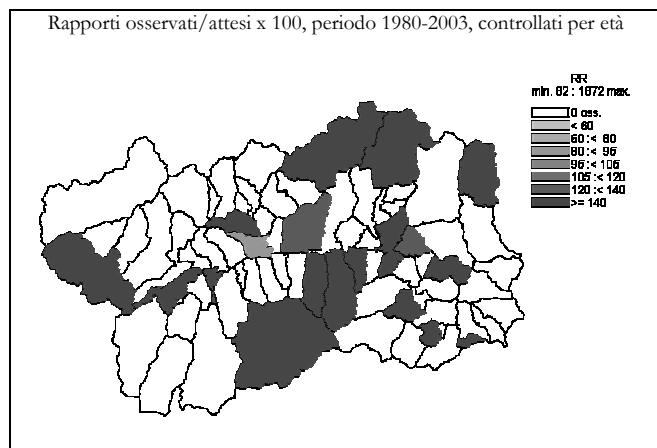

Malattie reumatiche croniche (393-398)

DONNE

	Numero medio annuale		Tasso grezzo x 100.000		Tasso st. x 100.000		Tasso st. anni di vita persi x 1000		Rischio 0-74 anni x 100		SMR	
	1980-1991	1992-2003	1980-1991	1992-2003	1980-1991	1992-2003	1980-1991	1992-2003	1980-1991	1992-2003	1980-1991	1992-2003

Ripartizione territoriale

Distretto 1	0,5	0,3	5,43	2,29	3,38	1,24	0,00	0,02	0,00	0,15	137	58
Valdigne - Mont Blanc	0,3	0,1	6,93	2,02	4,58	1,26	0,00	0,03	0,00	0,21	187	55
Grand Paradis	0,3	0,2	4,47	2,46	2,67	1,19	0,00	0,02	0,00	0,12	108	60
Distretto 2	0,9	1,5	3,14	5,03	2,46	3,23	0,34	0,59	0,20	0,27	75	111
Grand Combin	0,1	0,1	4,73	3,57	5,66	1,09	1,84	0,00	0,40	0,00	102	78
Mont Emilius	0,0	0,3	0,00	3,63	0,00	3,45	0,00	1,24	0,00	0,26	0	99
Città di Aosta	0,8	1,1	4,16	5,92	3,08	3,09	0,36	0,21	0,26	0,28	96	120
Distretto 3 Monte Cervino	0,7	0,2	8,53	2,03	6,18	1,51	0,73	0,15	0,47	0,17	203	48
Distretto 4	0,3	0,8	3,07	6,53	2,65	2,74	0,49	0,08	0,18	0,12	67	139
Evançon	0,3	0,4	6,32	7,55	5,36	3,31	0,99	0,15	0,37	0,12	140	163
Mont Rose	0,0	0,3	0,00	6,66	0,00	2,58	0,00	0,02	0,00	0,15	0	139
Walsler-Alta valle del Lys	0,0	0,0	0,00	0,00	0,00	0,00	0,00	0,00	0,00	0,00	0	0

Indice di deprivazione comunale

molto ricco, ricco	0,5	0,6	3,91	3,79	2,76	2,15	0,19	0,07	0,05	0,15	101	98
medio	0,8	0,1	5,35	0,53	3,61	0,98	0,29	0,71	0,26	0,06	122	12
deprivato, molto deprivato	0,3	0,9	3,27	8,31	3,02	4,29	0,74	0,25	0,19	0,32	76	187

Fascia di età

0-14 anni	0,0	0,1	0,00	1,14								
15-64 anni	0,9	0,4	2,38	1,04								
65-74 anni	0,4	0,9	7,68	13,31								
75 anni e più	1,1	1,3	25,55	20,62								

Totale regionale

	2,4	2,7	4,24	4,42	3,09	2,58	0,37	0,32	0,20	0,20	100	100
--	-----	-----	------	------	------	------	------	------	------	------	-----	-----

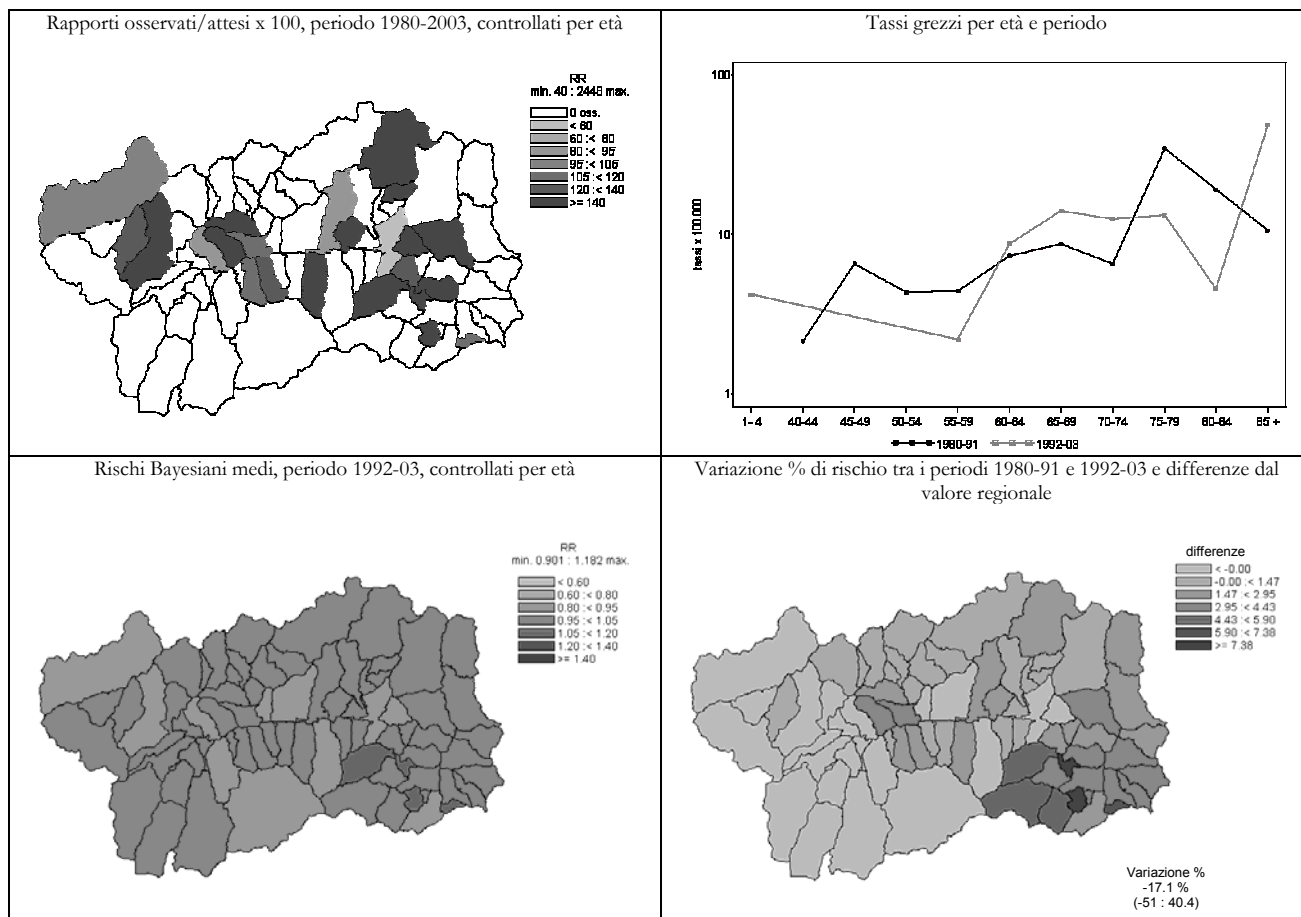

Iperensione arteriosa (401-405)

UOMINI

Numero medio annuale		Tasso grezzo x 100.000		Tasso st. x 100.000		Tasso st. anni di vita persi x 1000		Rischio 0-74 anni x 100		SMR	
1980-1991	1992-2003	1980-1991	1992-2003	1980-1991	1992-2003	1980-1991	1992-2003	1980-1991	1992-2003	1980-1991	1992-2003

Ripartizione territoriale

Distretto 1	1,5	1,7	15,99	15,22	16,57	13,26	0,77	0,55	1,02	0,55	99	122
Valdigne - Mont Blanc	0,6	0,8	15,58	19,67	16,29	18,50	0,78	0,40	1,65	0,45	105	172
Grand Paradis	0,9	0,8	16,25	12,41	16,76	10,55	0,80	0,64	0,66	0,61	96	95
Distretto 2	5,2	3,6	18,32	12,58	18,35	9,42	0,72	0,37	0,88	0,50	106	88
Grand Combin	0,4	0,3	21,75	13,46	18,98	11,17	1,46	0,12	1,54	0,81	110	113
Mont Emilius	0,8	1,0	9,90	10,68	10,57	9,45	0,69	0,44	0,43	0,34	64	89
Città di Aosta	4,0	2,3	21,38	13,52	21,49	9,24	0,65	0,37	0,96	0,52	121	85
Distretto 3 Monte Cervino	1,1	1,6	13,95	19,28	16,09	14,81	0,70	0,67	0,85	0,86	80	140
Distretto 4	1,9	1,3	18,03	11,90	15,29	9,61	1,32	0,80	1,61	0,44	99	83
Evançon	1,1	0,4	20,69	7,61	17,63	6,14	1,80	0,75	1,96	0,39	117	53
Mont Rose	0,8	0,6	18,39	12,31	15,40	10,08	1,04	0,54	1,48	0,26	99	89
Walser-Alta valle del Lys	0,0	0,3	0,00	33,68	0,00	27,07	0,00	2,50	0,00	1,51	0	227

Indice di deprivazione comunale

molto ricco, ricco	1,6	1,8	12,05	11,70	13,69	10,32	0,71	0,63	0,68	0,53	76	95
medio	2,8	2,7	19,71	17,11	17,80	13,39	1,30	0,45	1,41	0,65	108	128
deprivato, molto deprivato	1,3	1,4	13,10	12,94	12,31	10,84	0,71	0,76	1,07	0,46	77	94

Fascia di età

0-14 anni	0,0	0,0	0,00	0,00								
15-64 anni	1,8	1,5	4,38	3,55								
65-74 anni	3,3	1,8	77,28	33,34								
75 anni e più	4,6	4,8	193,82	150,91								

Totale regionale

	9,7	8,2	17,27	13,88	17,13	10,87	0,85	0,54	1,04	0,55	100	100
--	-----	-----	-------	-------	-------	-------	------	------	------	------	-----	-----

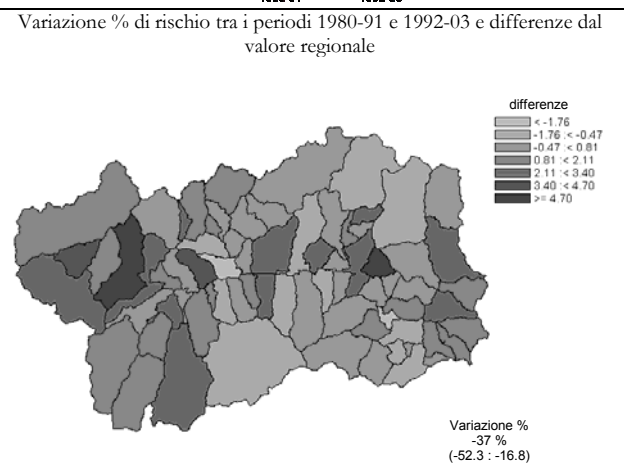
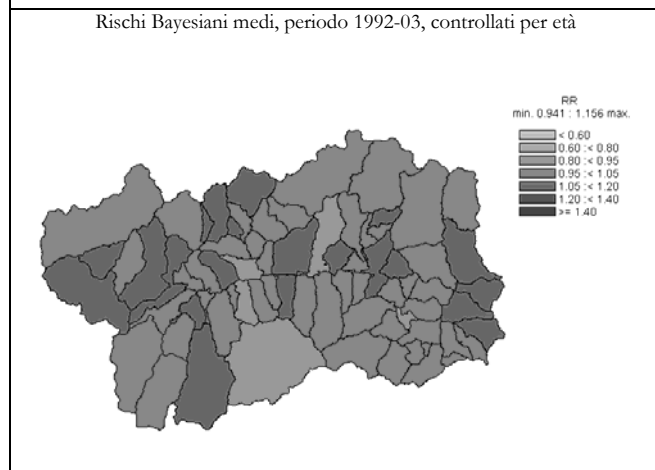
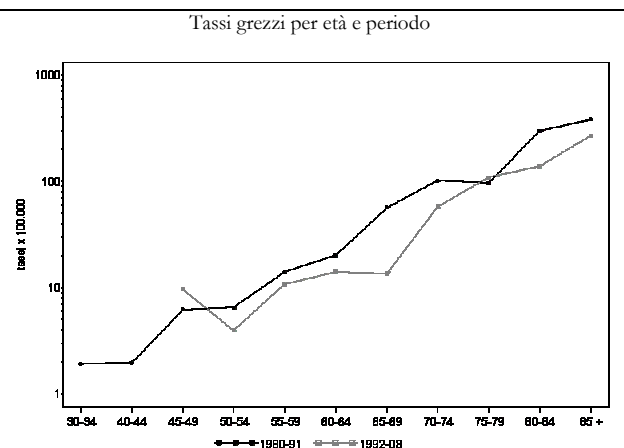
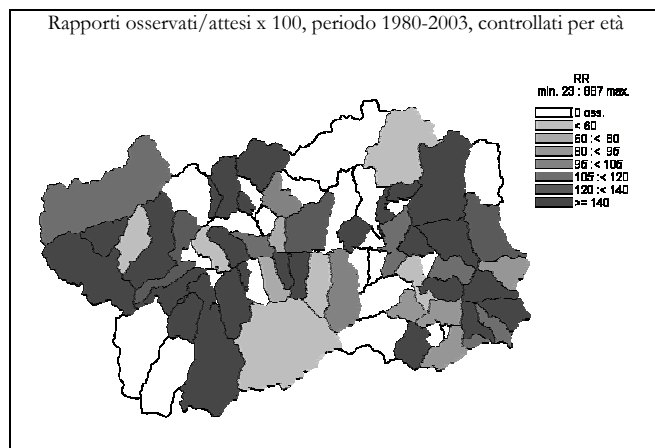

Iperensione arteriosa (401-405)

DONNE

	Numero medio annuale		Tasso grezzo x 100.000		Tasso st. x 100.000		Tasso st. anni di vita persi x 1000		Rischio 0-74 anni x 100		SMR	
	1980-1991	1992-2003	1980-1991	1992-2003	1980-1991	1992-2003	1980-1991	1992-2003	1980-1991	1992-2003	1980-1991	1992-2003

Ripartizione territoriale

Distretto 1	2,1	1,8	22,6	16,8	14,4	8,0	0,1	0,0	0,3	0,3	98	85
Valdigne - Mont Blanc	0,7	0,5	18,5	12,1	12,9	6,8	0,0	0,1	0,0	0,4	91	68
Grand Paradis	1,4	1,3	25,3	19,7	15,2	8,3	0,1	0,0	0,5	0,2	102	94
Distretto 2	7,9	6,3	27,2	21,3	17,4	9,3	0,4	0,7	0,7	0,4	111	89
Grand Combin	0,8	1,3	47,3	53,6	23,9	22,4	0,5	1,4	0,8	0,6	156	211
Mont Emilius	1,8	1,6	23,8	17,2	17,2	10,2	0,3	1,2	0,7	0,5	109	95
Città di Aosta	5,3	3,5	26,6	19,1	16,9	7,2	0,4	0,3	0,8	0,3	107	72
Distretto 3 Monte Cervino	1,4	3,3	18,1	40,6	13,2	18,5	1,2	0,6	1,1	0,7	72	185
Distretto 4	2,9	2,5	26,8	21,8	15,1	8,3	0,6	0,2	0,7	0,2	95	85
Evançon	1,9	1,7	36,4	30,2	20,8	11,7	0,5	0,1	0,7	0,2	132	122
Mont Rose	0,8	0,6	15,8	11,7	9,5	4,7	0,8	0,3	0,8	0,1	54	43
Walsler-Alta valle del Lys	0,3	0,3	30,0	25,9	15,5	9,9	0,0	0,0	0,0	0,0	104	113

Indice di deprivazione comunale

molto ricco, ricco	2,8	3,1	21,5	20,0	14,7	10,1	0,3	0,2	0,4	0,5	97	103
medio	3,3	4,5	23,8	28,7	13,8	12,5	0,6	0,8	0,6	0,3	89	126
deprivato, molto deprivato	2,9	2,9	28,7	26,4	17,8	12,0	0,7	0,6	1,1	0,4	106	113

Fascia di età

0-14 anni	0,0	0,1	0,0	1,1								
15-64 anni	0,8	0,6	2,2	1,5								
65-74 anni	3,2	1,8	58,4	26,6								
75 anni e più	10,3	11,5	243,7	189,7								

Totale regionale

	14,3	14,0	25,1	23,2	15,8	10,0	0,5	0,5	0,7	0,4	100	100
--	------	------	------	------	------	------	-----	-----	-----	-----	-----	-----

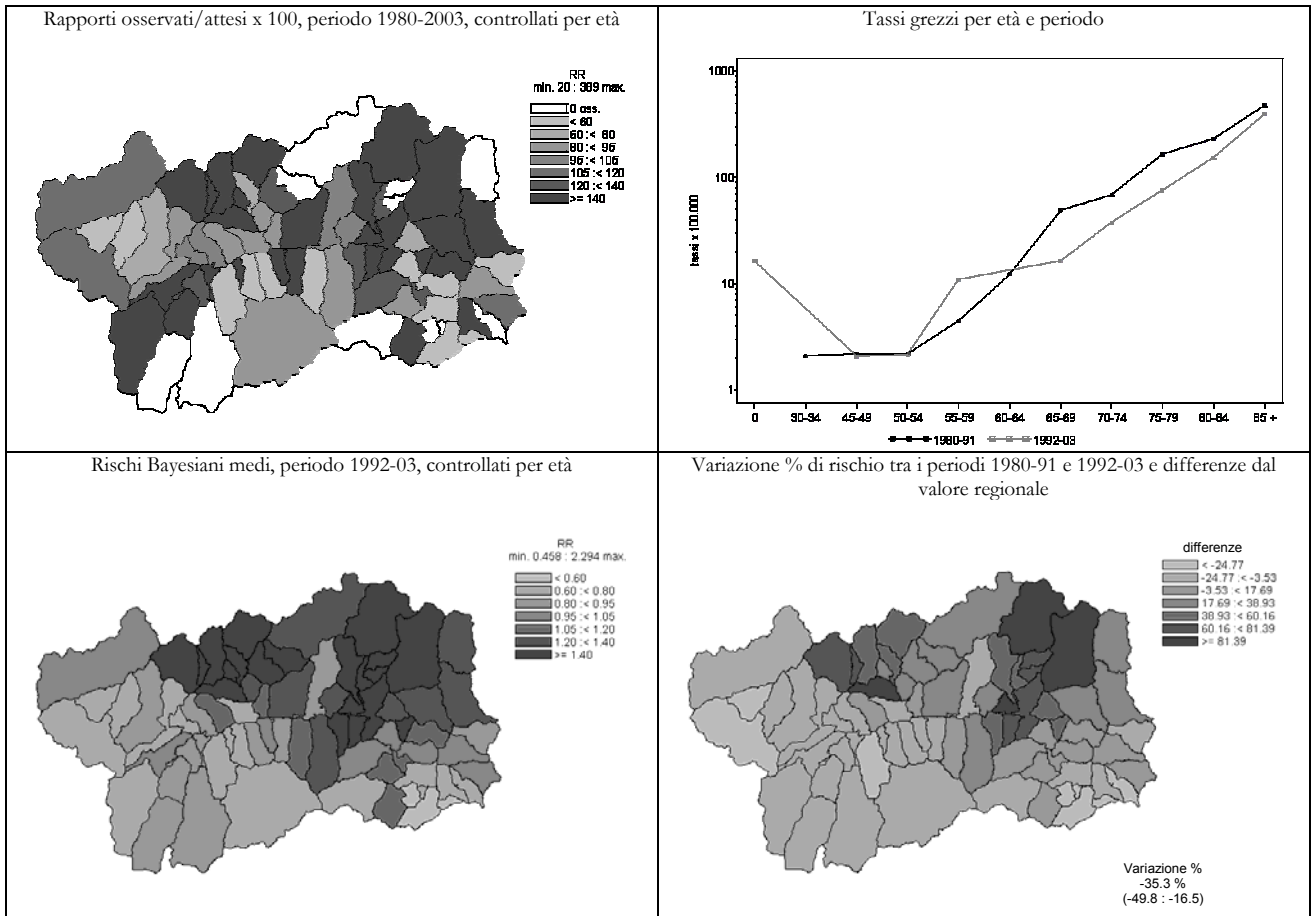

Malattie ischemiche del cuore (410-414)

UOMINI

Numero medio annuale		Tasso grezzo x 100.000		Tasso st. x 100.000		Tasso st. anni di vita persi x 1000		Rischio 0-74 anni x 100		SMR	
1980-1991	1992-2003	1980-1991	1992-2003	1980-1991	1992-2003	1980-1991	1992-2003	1980-1991	1992-2003	1980-1991	1992-2003

Ripartizione territoriale

Distretto 1	15,1	14,2	160,7	129,4	160,8	110,7	14,3	6,2	10,0	7,8	108	100
Valdigne - Mont Blanc	4,3	6,6	113,5	155,4	119,0	151,1	10,1	6,8	7,7	8,2	82	131
Grand Paradis	10,8	7,6	192,1	112,9	185,4	91,9	16,9	5,9	11,4	7,5	123	83
Distretto 2	41,4	36,8	146,9	129,0	146,6	98,5	12,2	6,3	8,6	5,7	93	88
Grand Combin	4,7	2,8	243,6	111,1	224,5	99,5	22,2	8,1	13,9	5,7	140	87
Mont Emilius	11,5	9,6	151,9	102,4	154,9	93,2	16,4	5,7	10,0	5,5	105	82
Città di Aosta	25,3	24,4	135,0	146,7	134,5	101,0	9,4	6,3	7,6	5,8	84	91
Distretto 3 Monte Cervino	11,7	12,8	150,2	155,2	140,1	122,0	12,4	9,1	10,2	7,9	94	109
Distretto 4	20,2	20,5	189,7	183,0	179,6	141,6	12,5	10,1	11,3	8,2	115	124
Evançon	10,1	10,8	192,6	196,4	194,1	150,4	14,8	10,0	11,3	8,5	119	133
Mont Rose	7,6	7,7	167,4	161,8	148,4	128,4	9,2	10,0	10,3	7,9	100	112
Walsler-Alta valle del Lys	2,5	2,1	288,7	210,5	279,0	153,8	15,5	10,6	16,8	8,3	173	137

Indice di deprivazione comunale

molto ricco, ricco	20,5	18,0	156,0	114,9	160,9	100,0	14,0	6,4	10,1	6,5	106	90
medio	24,7	22,9	176,8	147,0	162,9	119,5	13,8	7,7	10,7	7,2	107	106
deprivato, molto deprivato	17,9	18,8	176,0	172,0	173,1	136,1	15,0	9,8	11,3	8,5	112	121

Fascia di età

0-14 anni	0,0	0,0	0,0	0,0								
15-64 anni	29,8	20,1	74,7	47,5								
65-74 anni	24,9	24,1	577,7	437,9								
75 anni e più	33,6	40,0	1420,2	1248,9								

Totale regionale

88,3	84,2	157,8	143,0	154,3	112,1	12,6	7,4	9,6	6,8	100	100
------	------	-------	-------	-------	-------	------	-----	-----	-----	-----	-----

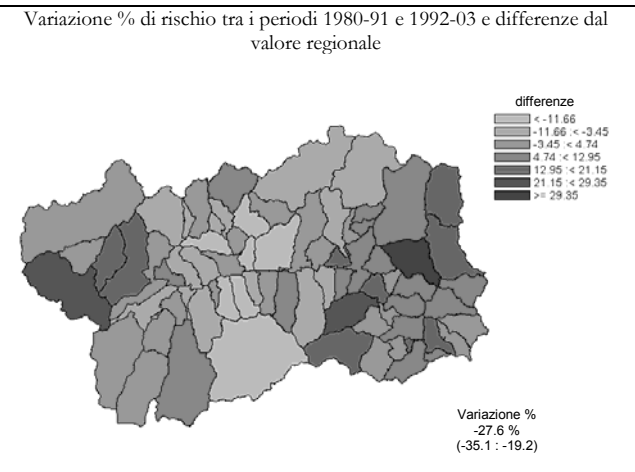
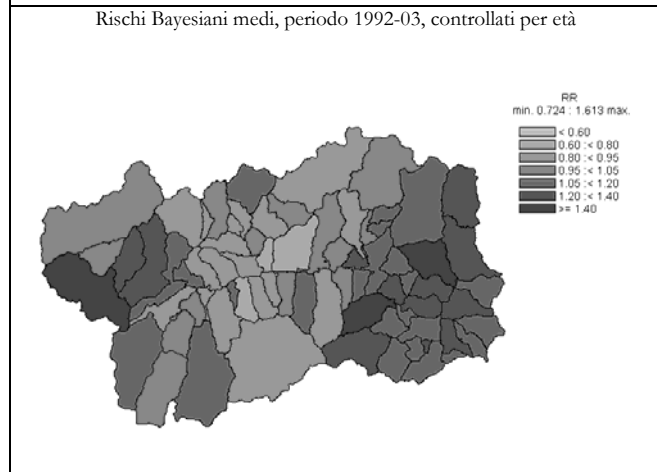
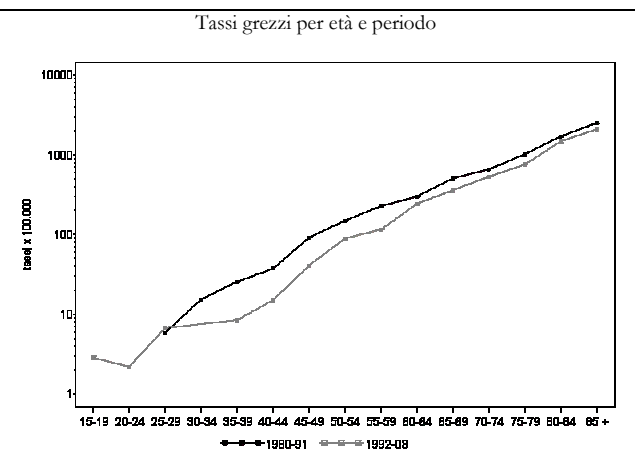
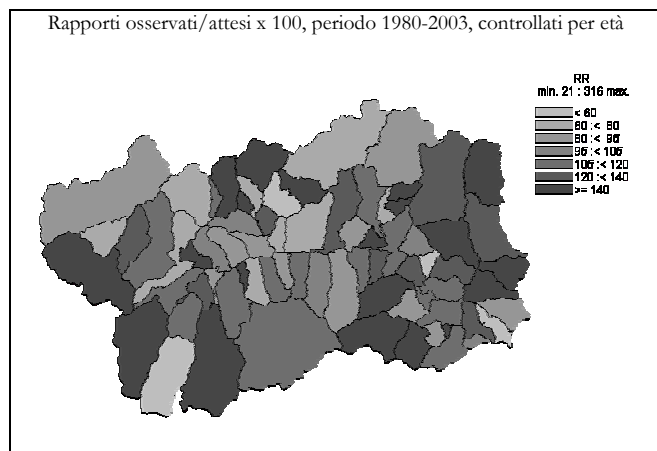

Malattie ischemiche del cuore (410-414)

DONNE

	Numero medio annuale		Tasso grezzo x 100.000		Tasso st. x 100.000		Tasso st. anni di vita persi x 1000		Rischio 0-74 anni x 100		SMR	
	1980-1991	1992-2003	1980-1991	1992-2003	1980-1991	1992-2003	1980-1991	1992-2003	1980-1991	1992-2003	1980-1991	1992-2003

Ripartizione territoriale

Distretto 1	10,8	9,8	117,7	89,5	79,7	45,6	2,2	1,2	2,9	2,1	121	105
Valdigne - Mont Blanc	4,7	4,8	129,3	115,2	102,1	64,5	3,2	1,9	3,6	2,7	150	149
Grand Paradis	6,2	5,0	110,2	73,8	68,3	36,2	1,6	0,8	2,4	1,8	106	82
Distretto 2	28,5	26,1	97,8	87,5	64,6	37,1	2,6	1,2	3,7	1,5	95	86
Grand Combin	1,9	2,1	108,7	89,3	57,0	36,4	1,8	1,7	3,5	1,2	87	83
Mont Emilius	6,8	6,4	91,8	69,9	69,2	38,5	3,4	1,3	4,6	1,3	100	89
Città di Aosta	19,8	17,6	99,0	96,1	64,2	36,8	2,4	1,1	3,4	1,6	95	85
Distretto 3 Monte Cervino	8,0	8,4	102,4	102,5	64,3	47,9	3,0	1,7	3,2	2,0	97	108
Distretto 4	12,6	15,9	115,8	138,6	67,3	56,5	3,4	2,2	3,3	2,7	98	126
Evançon	5,7	8,3	107,5	151,0	62,0	61,0	1,8	1,9	1,9	2,4	94	142
Mont Rose	5,8	6,3	122,6	124,9	74,5	51,1	5,7	2,6	4,8	2,8	101	108
Walsler-Alta valle del Lys	1,1	1,3	130,1	137,9	62,1	60,9	1,9	1,6	4,2	3,5	109	140

Indice di deprivazione comunale

molto ricco, ricco	13,7	12,3	106,8	80,1	78,1	40,6	3,2	0,9	3,4	1,6	114	96
medio	15,5	17,4	110,6	111,0	64,5	50,1	2,5	1,8	3,2	2,2	100	113
deprivato, molto deprivato	10,9	12,8	107,3	116,3	65,2	52,5	3,1	2,4	3,5	2,4	96	115

Fascia di età

0-14 anni	0,0	0,0	0,0	0,0								
15-64 anni	6,5	4,1	16,9	10,2								
65-74 anni	13,7	9,4	252,0	136,8								
75 anni e più	39,8	46,7	937,6	769,7								

Totale regionale

	59,9	60,2	105,1	99,6	67,2	43,8	2,8	1,5	3,4	1,9	100	100
--	------	------	-------	------	------	------	-----	-----	-----	-----	-----	-----

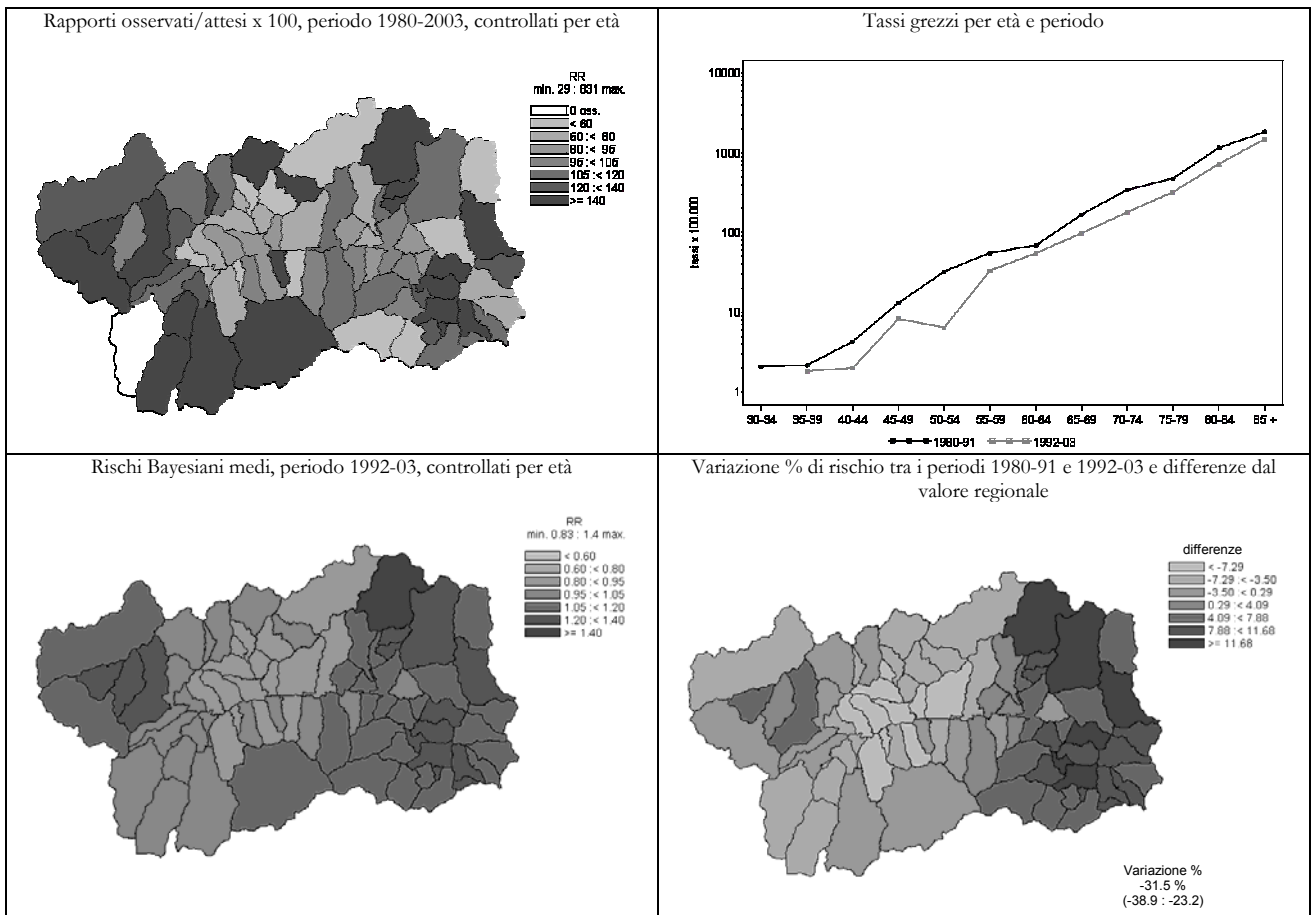



Infarto miocardico (410)

UOMINI

	Numero medio annuale		Tasso grezzo x 100.000		Tasso st. x 100.000		Tasso st. anni di vita persi x 1000		Rischio 0-74 anni x 100		SMR	
	1980-1991	1992-2003	1980-1991	1992-2003	1980-1991	1992-2003	1980-1991	1992-2003	1980-1991	1992-2003	1980-1991	1992-2003

Ripartizione territoriale

Distretto 1	11,6	10,4	123,4	95,1	123,1	81,9	13,0	5,4	8,6	6,4	120	103
Valdigne - Mont Blanc	3,0	4,5	80,1	106,2	82,0	101,4	8,9	5,7	6,4	6,7	83	123
Grand Paradis	8,6	5,9	152,2	88,1	147,6	72,4	15,6	5,3	10,0	6,2	141	91
Distretto 2	26,5	26,1	94,0	91,6	90,3	70,1	9,9	4,9	6,1	4,4	86	87
Grand Combin	3,5	1,9	182,7	77,4	172,9	69,1	18,8	4,9	11,8	4,0	158	84
Mont Emilius	8,4	7,3	111,1	78,3	110,2	70,7	13,4	5,2	8,0	4,4	110	87
Città di Aosta	14,6	16,8	77,9	101,2	73,1	70,1	7,6	4,8	4,9	4,4	70	88
Distretto 3 Monte Cervino	8,8	8,9	112,6	108,6	104,4	86,0	10,3	7,5	7,9	6,1	102	106
Distretto 4	14,2	14,8	133,2	131,7	123,7	101,6	11,1	8,5	9,4	6,4	117	125
Evançon	6,8	7,8	128,9	143,1	122,3	109,5	13,1	8,5	9,3	6,8	114	136
Mont Rose	5,8	5,1	128,7	107,3	115,4	84,2	8,4	8,2	8,9	5,9	113	103
Walser-Alta valle del Lys	1,6	1,8	182,8	185,2	176,8	138,4	13,7	10,3	12,5	6,6	161	170

Indice di deprivazione comunale

molto ricco, ricco	15,2	13,8	115,4	87,7	116,8	76,5	11,9	5,5	8,3	5,3	113	95
medio	18,0	15,8	129,0	101,6	119,5	82,6	11,9	6,4	8,7	5,5	114	102
deprivato, molto deprivato	13,3	13,8	130,1	125,6	124,9	99,7	13,1	8,1	9,5	6,8	120	123

Fascia di età

0-14 anni	0,0	0,0	0,0	0,0								
15-64 anni	25,4	16,8	63,7	39,8								
65-74 anni	17,8	17,8	411,5	324,3								
75 anni e più	17,8	25,5	754,1	796,2								

Totale regionale

	61,0	60,2	109,0	102,2	104,1	80,5	10,7	6,1	7,4	5,4	100	100
--	------	------	-------	-------	-------	------	------	-----	-----	-----	-----	-----

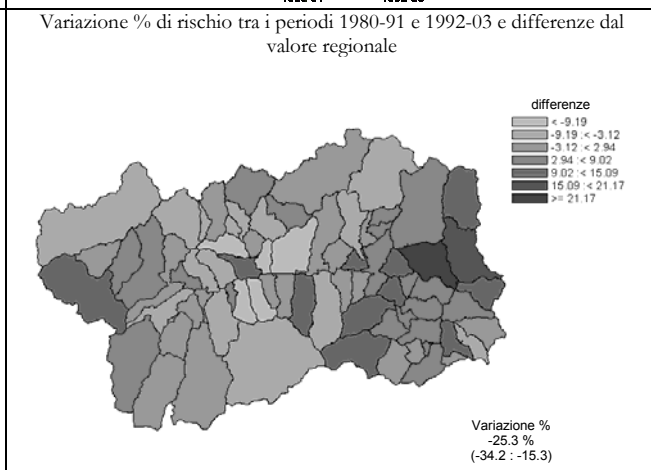
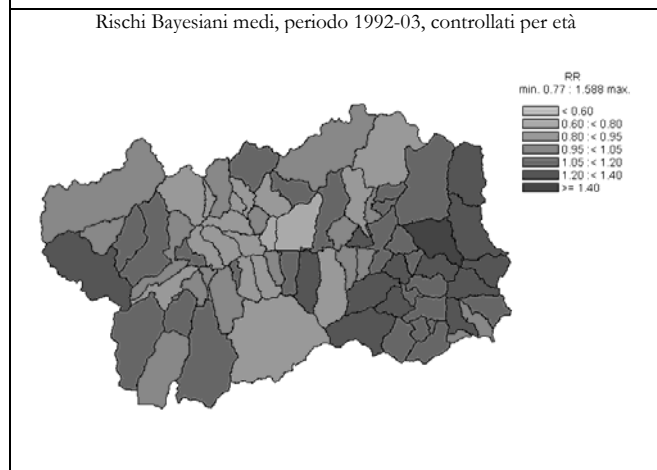
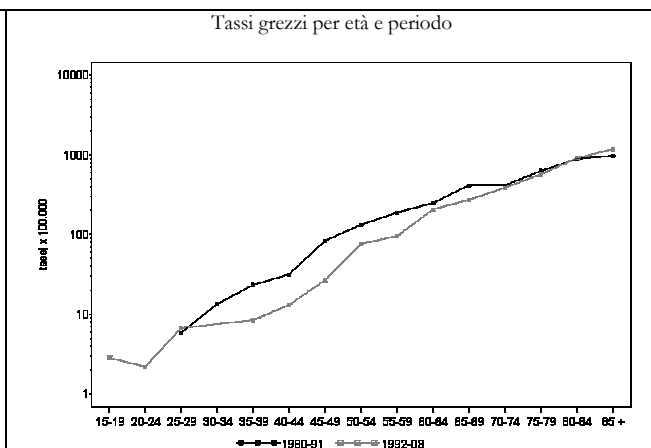
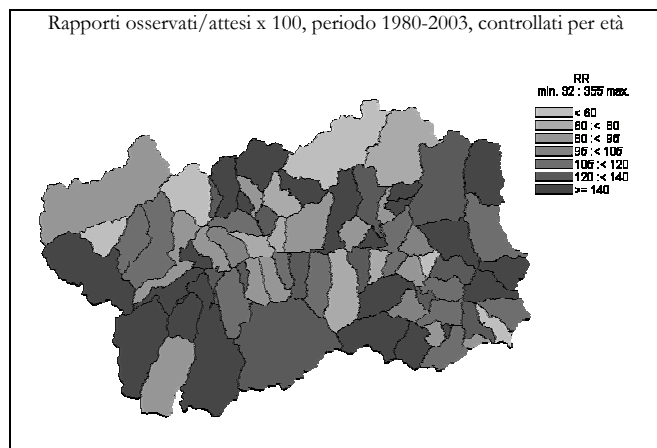



Infarto miocardico (410)

DONNE

	Numero medio annuale		Tasso grezzo x 100.000		Tasso st. x 100.000		Tasso st. anni di vita persi x 1000		Rischio 0-74 anni x 100		SMR	
	1980-1991	1992-2003	1980-1991	1992-2003	1980-1991	1992-2003	1980-1991	1992-2003	1980-1991	1992-2003	1980-1991	1992-2003

Ripartizione territoriale

Distretto 1	6,8	6,8	74,3	62,7	51,2	32,6	2,0	0,9	2,3	1,8	128	113
Valdigne - Mont Blanc	2,6	2,9	71,6	70,7	56,8	39,7	2,9	1,2	2,8	1,9	137	139
Grand Paradis	4,3	3,9	76,0	57,8	48,0	28,8	1,5	0,7	1,9	1,7	123	99
Distretto 2	15,9	16,1	54,6	54,0	37,3	23,9	2,1	0,9	2,4	1,2	89	82
Grand Combin	1,1	1,4	61,4	60,7	33,9	26,0	1,6	1,7	2,7	1,2	83	88
Mont Emilius	4,5	3,6	61,2	39,0	47,5	22,3	3,0	0,9	3,4	0,9	111	76
Città di Aosta	10,3	11,1	51,6	60,6	34,5	24,3	1,8	0,9	2,1	1,3	82	83
Distretto 3 Monte Cervino	4,9	5,4	62,9	65,9	39,8	32,2	2,7	1,4	2,3	1,5	100	107
Distretto 4	8,1	10,6	74,4	92,1	44,2	39,3	2,8	1,6	2,6	2,3	107	131
Evançon	2,8	5,8	53,7	105,7	31,0	44,6	1,2	1,5	1,2	2,1	79	155
Mont Rose	4,3	4,2	89,3	83,3	56,4	35,5	4,9	1,8	4,0	2,4	125	113
Walsler-Alta valle del Lys	1,0	0,6	120,1	60,3	57,0	29,2	1,8	1,3	3,3	2,0	167	94

Indice di deprivazione comunale

molto ricco, ricco	8,9	8,2	69,7	53,1	51,0	28,0	2,8	0,8	2,8	1,4	124	97
medio	9,7	11,5	69,0	73,3	41,4	34,8	2,3	1,6	2,3	1,8	105	116
deprivato, molto deprivato	6,8	8,2	67,1	74,0	42,3	33,8	2,6	1,4	2,8	1,9	101	114

Fascia di età

0-14 anni	0,0	0,0	0,0	0,0								
15-64 anni	5,4	3,2	14,1	7,9								
65-74 anni	9,1	7,8	167,5	113,8								
75 anni e più	21,3	27,9	501,3	460,5								

Totale regionale

	35,8	38,9	62,7	64,4	41,0	29,5	2,3	1,1	2,4	1,6	100	100
--	------	------	------	------	------	------	-----	-----	-----	-----	-----	-----

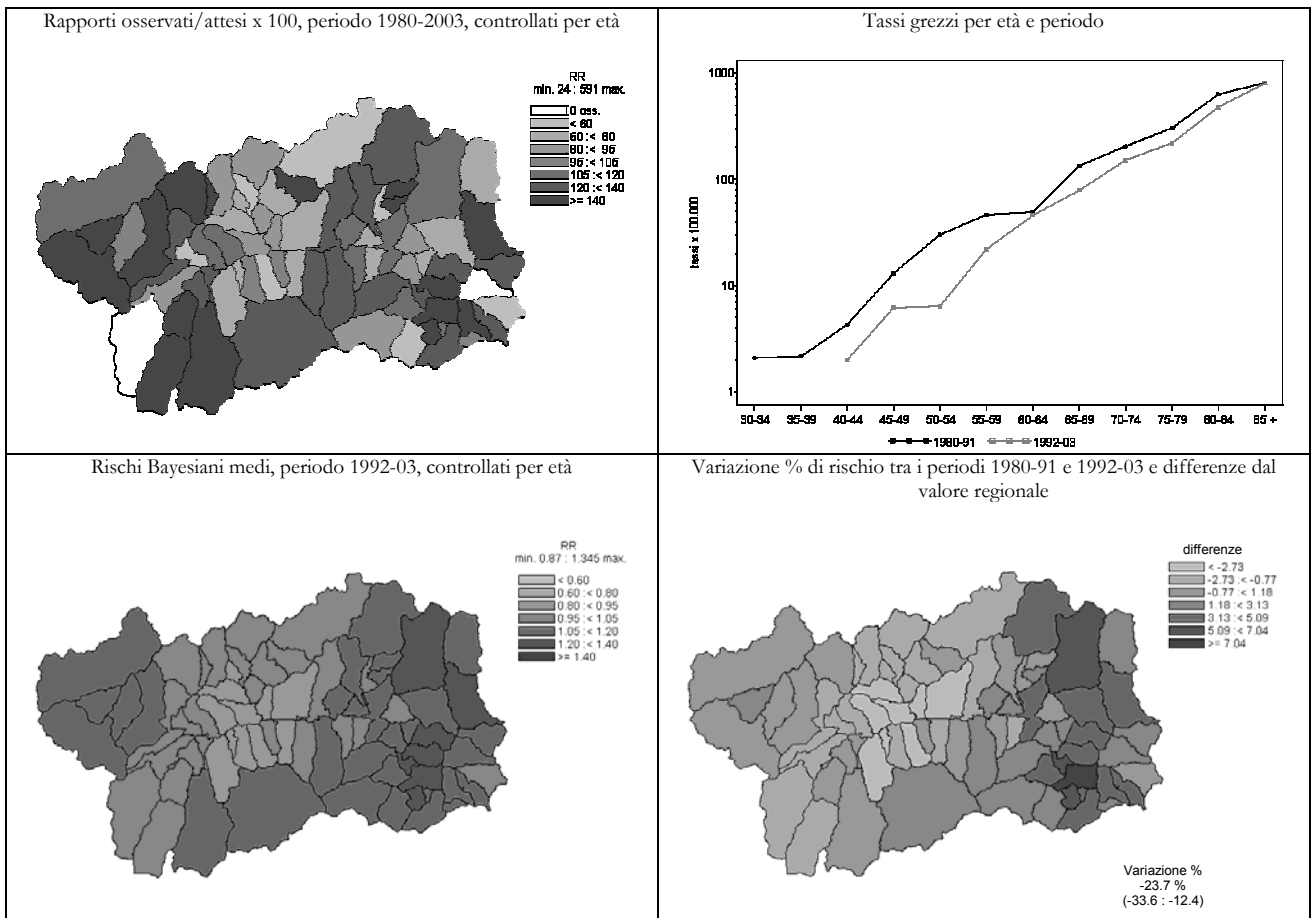

Malattia cardiopolmonare cronica (416)

UOMINI

Numero medio annuale		Tasso grezzo x 100.000		Tasso st. x 100.000		Tasso st. anni di vita persi x 1000		Rischio 0-74 anni x 100		SMR	
1980-1991	1992-2003	1980-1991	1992-2003	1980-1991	1992-2003	1980-1991	1992-2003	1980-1991	1992-2003	1980-1991	1992-2003

Ripartizione territoriale

Distretto 1	0,8	0,7	8,88	6,09	9,08	5,09	0,81	0,06	0,54	0,18	107	84
Valdigne - Mont Blanc	0,4	0,1	11,13	1,97	11,26	1,57	1,91	0,00	1,03	0,00	145	29
Grand Paradis	0,4	0,6	7,39	8,69	7,37	6,73	0,03	0,10	0,21	0,29	85	115
Distretto 2	1,8	2,3	6,21	7,90	5,50	6,02	0,36	0,32	0,48	0,26	71	95
Grand Combin	0,6	0,6	30,46	23,56	25,01	22,53	1,27	0,38	2,09	0,62	325	337
Mont Emilius	0,3	0,3	4,40	2,67	4,46	2,70	0,20	0,25	0,47	0,15	56	38
Città di Aosta	0,8	1,4	4,45	8,51	3,87	5,72	0,35	0,35	0,33	0,25	49	92
Distretto 3 Monte Cervino	0,6	0,8	7,51	9,13	7,43	6,88	0,38	0,29	0,32	0,48	85	114
Distretto 4	1,8	1,1	16,46	9,67	14,28	7,30	1,58	0,32	1,17	0,46	178	116
Evançon	0,3	0,4	6,37	7,61	5,80	5,37	1,40	0,05	0,55	0,36	69	90
Mont Rose	0,6	0,5	12,87	10,56	10,67	8,34	0,71	0,20	0,78	0,35	139	129
Walsler-Alta valle del Lys	0,8	0,2	96,23	16,84	86,80	14,01	7,01	2,50	7,01	1,51	1076	194

Indice di deprivazione comunale

molto ricco, ricco	1,6	1,0	12,05	6,38	12,32	5,66	0,73	0,36	0,95	0,31	150	90
medio	1,3	1,3	9,56	8,02	8,69	6,20	1,06	0,19	0,48	0,32	105	103
deprivato, molto deprivato	1,2	1,1	11,46	9,90	10,24	7,68	0,74	0,13	0,91	0,42	130	124

Fascia di età

0-14 anni	0,1	0,0	0,89	0,00								
15-64 anni	1,4	0,7	3,55	1,58								
65-74 anni	1,6	1,3	36,71	22,73								
75 anni e più	1,8	2,8	77,53	88,47								

Totale regionale

	4,9	4,8	8,78	8,07	8,08	6,20	0,67	0,27	0,60	0,32	100	100
--	-----	-----	------	------	------	------	------	------	------	------	-----	-----

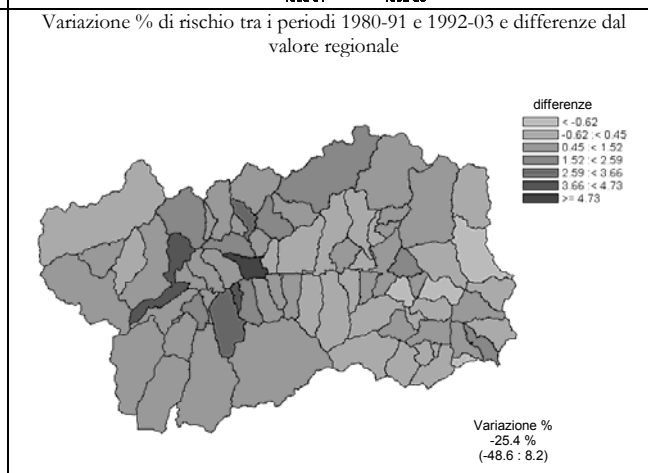
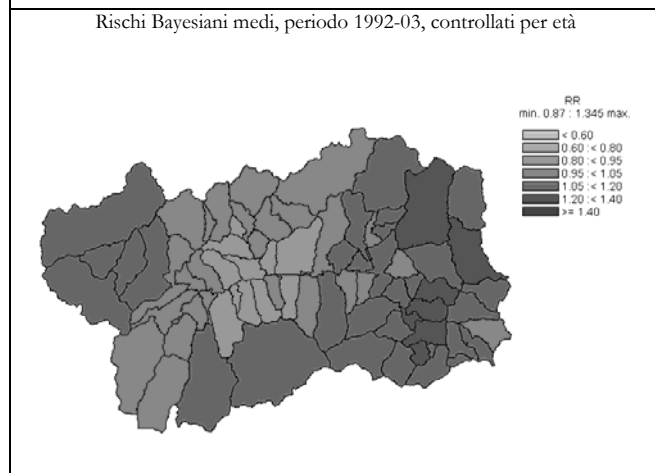
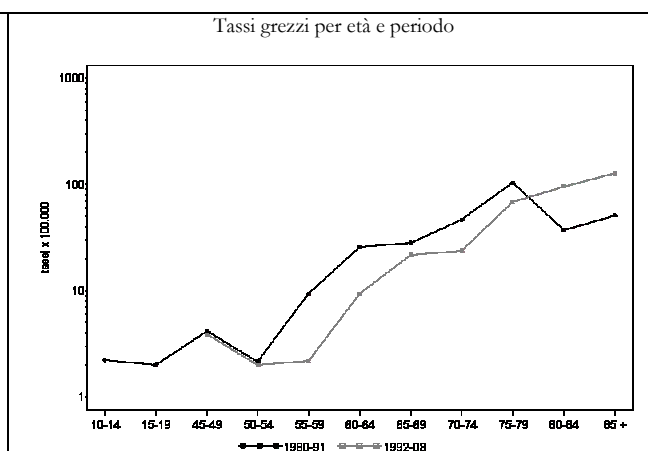
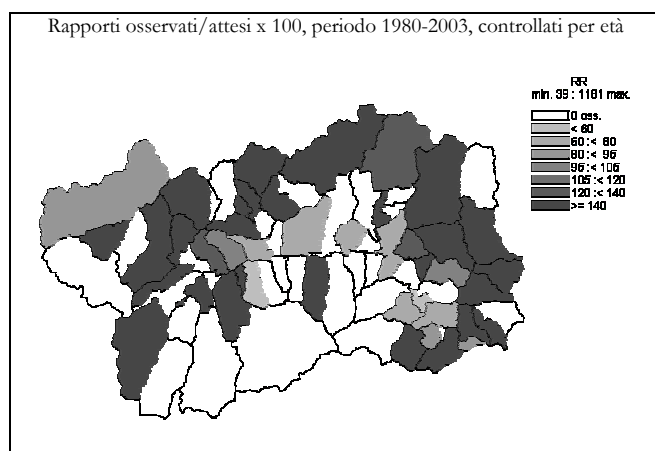

Malattia cardiopolmonare cronica (416)

DONNE

	Numero medio annuale		Tasso grezzo x 100.000		Tasso st. x 100.000		Tasso st. anni di vita persi x 1000		Rischio 0-74 anni x 100		SMR	
	1980-1991	1992-2003	1980-1991	1992-2003	1980-1991	1992-2003	1980-1991	1992-2003	1980-1991	1992-2003	1980-1991	1992-2003

Ripartizione territoriale

Distretto 1	0,7	0,4	7,24	3,82	4,80	2,03	0,05	0,04	0,33	0,07	150	95
Valdigne - Mont Blanc	0,3	0,2	6,93	4,04	5,68	2,62	0,05	0,12	0,31	0,19	161	107
Grand Paradis	0,4	0,3	7,45	3,69	4,42	1,63	0,05	0,00	0,34	0,00	144	88
Distretto 2	1,5	1,5	5,15	5,03	3,29	2,40	0,06	0,12	0,22	0,09	100	104
Grand Combin	0,4	0,3	23,63	10,72	11,04	7,15	0,00	0,68	0,00	0,32	374	215
Mont Emilius	0,3	0,3	3,40	2,72	2,76	1,44	0,05	0,00	0,31	0,00	76	73
Città di Aosta	0,8	1,0	4,16	5,47	2,61	2,28	0,07	0,12	0,22	0,10	79	102
Distretto 3 Monte Cervino	0,1	0,5	1,07	6,09	0,87	2,73	0,07	0,07	0,11	0,18	20	136
Distretto 4	0,8	0,4	6,90	3,63	3,53	1,26	0,18	0,01	0,06	0,06	116	71
Evançon	0,2	0,1	3,16	1,51	1,47	0,48	0,00	0,00	0,00	0,00	55	31
Mont Rose	0,3	0,1	5,25	1,67	3,45	0,46	0,44	0,00	0,14	0,00	86	31
Walsler-Alta valle del Lys	0,3	0,3	40,02	25,85	15,85	10,45	0,00	0,11	0,00	0,73	637	546

Indice di deprivazione comunale

molto ricco, ricco	0,7	0,4	5,21	2,71	3,66	1,29	0,04	0,00	0,24	0,00	113	68
medio	0,6	0,7	4,16	4,25	2,02	2,09	0,02	0,12	0,12	0,09	74	92
deprivato, molto deprivato	0,9	0,8	9,01	6,80	5,49	3,18	0,24	0,06	0,14	0,20	161	143

Fascia di età

0-14 anni	0,0	0,0	0,00	0,00								
15-64 anni	0,1	0,3	0,22	0,62								
65-74 anni	0,9	0,4	16,90	6,05								
75 anni e più	2,0	2,2	47,18	35,74								

Totale regionale

	3,0	2,8	5,26	4,69	3,21	2,16	0,08	0,08	0,18	0,09	100	100
--	-----	-----	------	------	------	------	------	------	------	------	-----	-----

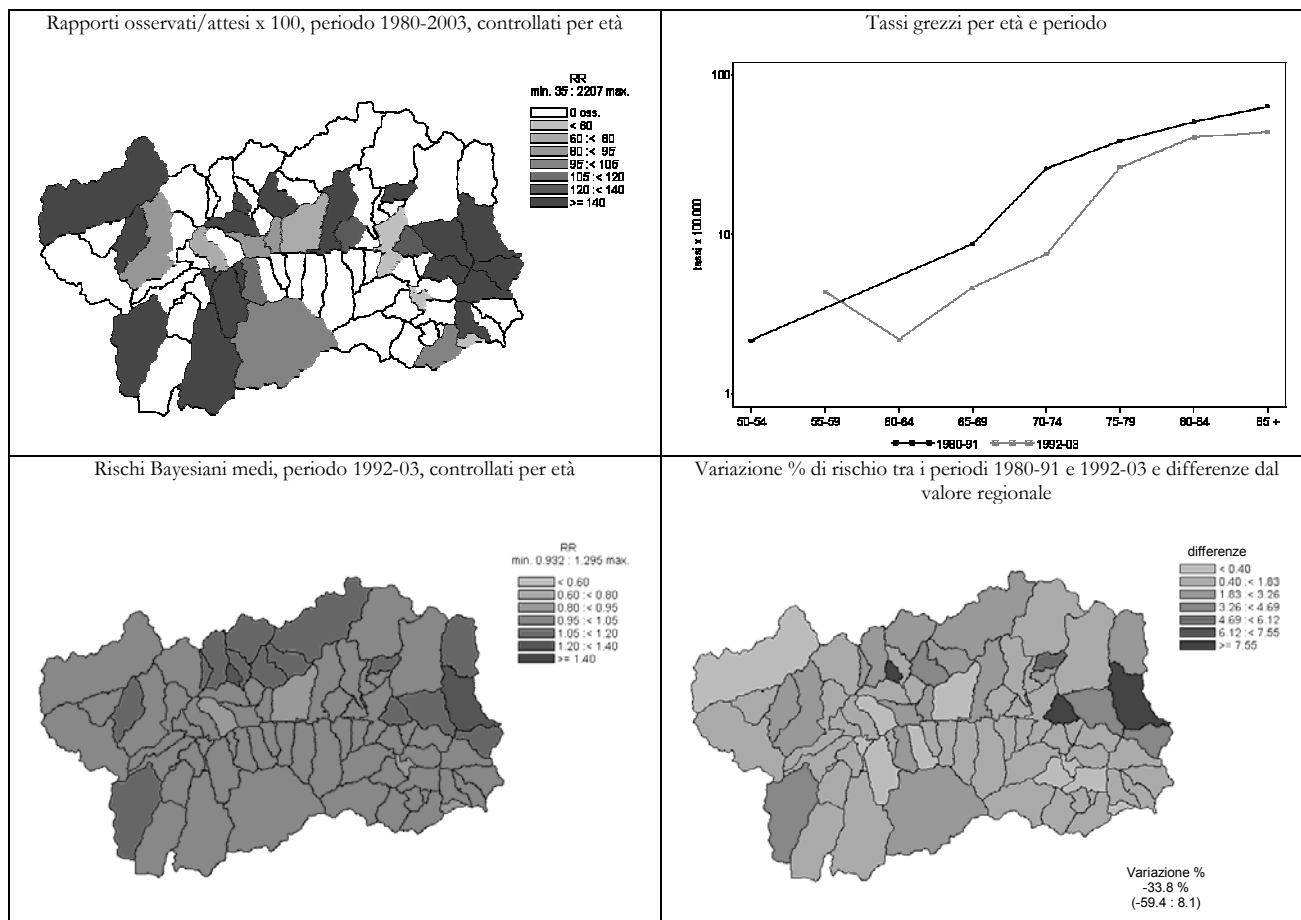

Insufficienza cardiaca (428)

UOMINI

	Numero medio annuale		Tasso grezzo x 100.000		Tasso st. x 100.000		Tasso st. anni di vita persi x 1000		Rischio 0-74 anni x 100		SMR	
	1980-1991	1992-2003	1980-1991	1992-2003	1980-1991	1992-2003	1980-1991	1992-2003	1980-1991	1992-2003	1980-1991	1992-2003

Ripartizione territoriale

Distretto 1	1,1	1,6	11,55	14,46	12,15	13,15	0,15	0,16	0,36	0,35	97	97
Valdigne - Mont Blanc	0,4	0,4	11,13	9,83	15,89	12,59	0,17	0,00	0,28	0,00	103	75
Grand Paradis	0,7	1,2	11,82	17,37	9,85	13,95	0,14	0,25	0,39	0,55	94	107
Distretto 2	2,8	5,0	10,05	17,56	10,62	13,63	0,28	0,32	0,64	0,40	80	101
Grand Combin	0,5	0,3	26,11	10,10	26,34	10,80	2,07	0,00	2,58	0,00	175	72
Mont Emilius	0,5	1,8	6,60	19,58	7,42	19,50	0,16	0,65	0,29	0,64	59	139
Città di Aosta	1,8	2,9	9,80	17,53	10,33	11,64	0,15	0,18	0,58	0,33	76	89
Distretto 3 Monte Cervino	1,5	1,0	19,31	12,18	18,35	9,54	0,62	0,04	1,05	0,25	151	72
Distretto 4	1,7	2,3	15,68	20,83	15,17	15,27	0,70	0,51	0,83	0,75	117	121
Evançon	0,8	1,0	14,32	18,27	17,80	13,20	0,61	0,14	0,66	0,51	110	103
Mont Rose	0,9	1,3	20,23	26,39	16,83	19,25	0,95	1,04	1,19	1,19	147	161
Walsler-Alta valle del Lys	0,0	0,1	0,00	8,42	0,00	6,99	0,00	0,00	0,00	0,00	0	46

Indice di deprivazione comunale

molto ricco, ricco	1,4	2,4	10,78	15,42	11,87	14,17	0,16	0,28	0,36	0,47	94	106
medio	2,1	3,0	14,93	19,25	13,48	15,92	0,57	0,35	0,81	0,51	111	119
deprivato, molto deprivato	1,8	1,6	17,19	14,46	18,14	11,32	0,85	0,36	1,11	0,46	137	87

Fascia di età

0-14 anni	0,0	0,0	0,00	0,00								
15-64 anni	0,8	0,7	1,88	1,58								
65-74 anni	2,4	1,8	56,03	33,34								
75 anni e più	3,9	7,4	165,63	231,57								

Totale regionale

	7,1	9,9	12,65	16,85	12,82	13,26	0,39	0,28	0,69	0,43	100	100
--	-----	-----	-------	-------	-------	-------	------	------	------	------	-----	-----

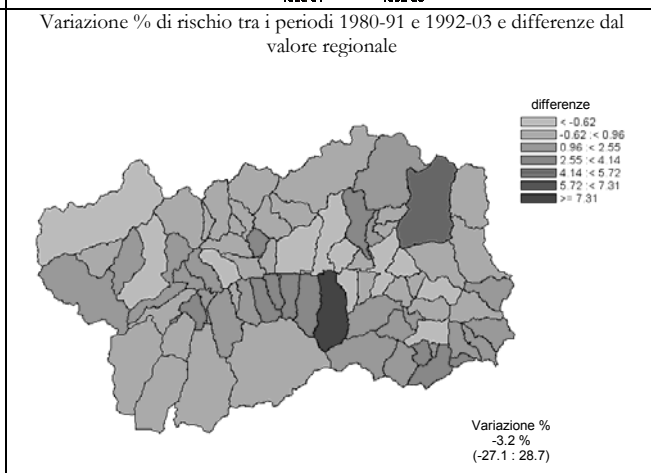
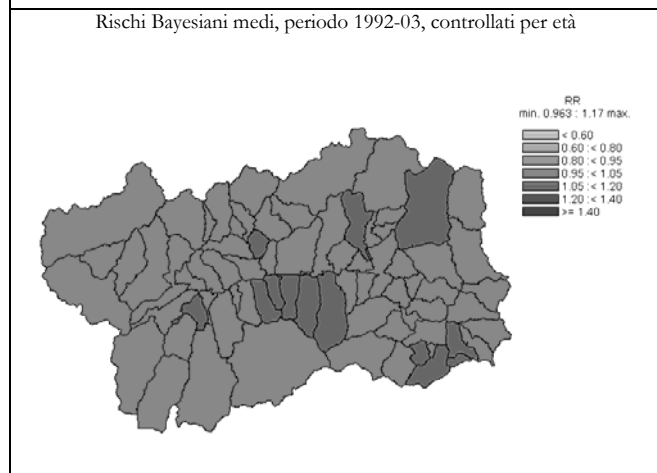
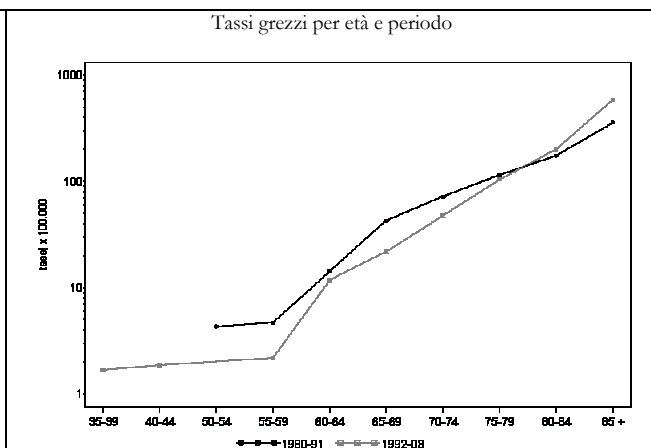
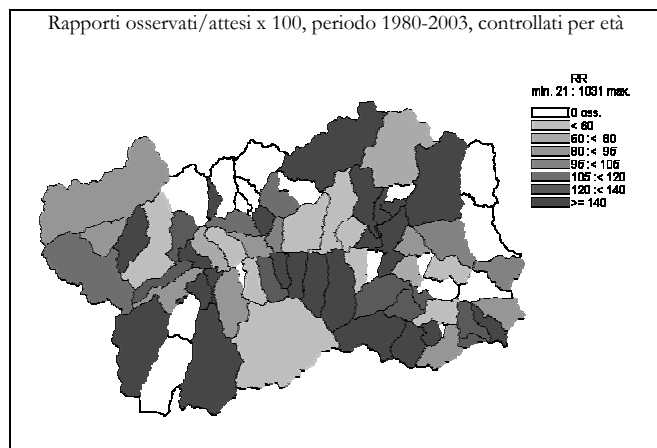

Insufficienza cardiaca (428)

DONNE

	Numero medio annuale		Tasso grezzo x 100.000		Tasso st. x 100.000		Tasso st. anni di vita persi x 1000		Rischio 0-74 anni x 100		SMR	
	1980-1991	1992-2003	1980-1991	1992-2003	1980-1991	1992-2003	1980-1991	1992-2003	1980-1991	1992-2003	1980-1991	1992-2003

Ripartizione territoriale

Distretto 1	1,8	3,2	19,9	29,1	12,6	13,4	0,1	0,1	0,3	0,2	<b>161</b>	120
Valdigne - Mont Blanc	0,7	0,8	18,5	18,2	14,0	10,3	0,0	0,3	0,3	0,4	173	86
Grand Paradis	1,2	2,4	20,9	35,7	12,1	15,0	0,1	0,1	0,3	0,1	155	137
Distretto 2	2,4	8,1	8,3	27,1	5,4	10,2	0,1	0,1	0,2	0,2	<b>64</b>	92
Grand Combin	0,1	1,2	4,7	50,0	2,2	17,8	0,0	0,4	0,0	0,3	29	155
Mont Emilius	0,3	2,4	4,5	26,3	3,7	12,9	0,0	0,1	0,2	0,2	39	120
Città di Aosta	2,0	4,5	10,0	24,6	6,4	8,4	0,2	0,1	0,3	0,2	75	<b>74</b>
Distretto 3 Monte Cervino	1,2	2,9	14,9	35,5	9,2	15,0	0,1	0,2	0,4	0,3	109	132
Distretto 4	2,3	3,3	20,7	28,3	10,4	10,2	0,0	0,1	0,1	0,2	135	87
Evançon	1,1	1,1	20,6	19,6	11,3	7,2	0,0	0,1	0,2	0,1	139	63
Mont Rose	1,2	1,9	24,5	38,3	11,2	13,7	0,0	0,2	0,0	0,4	154	110
Walsler-Alta valle del Lys	0,0	0,3	0,0	25,9	0,0	9,9	0,0	0,0	0,0	0,0	0	93

Indice di deprivazione comunale

molto ricco, ricco	1,6	4,3	12,4	28,2	8,8	13,1	0,1	0,1	0,3	0,1	105	118
medio	2,3	5,9	16,1	37,7	8,9	15,2	0,0	0,2	0,1	0,4	112	<b>132</b>
deprivato, molto deprivato	1,8	2,7	18,0	24,2	9,4	9,0	0,0	0,0	0,2	0,1	124	83

Fascia di età

0-14 anni	0,0	0,0	0,0	0,0								
15-64 anni	0,1	0,4	0,2	1,0								
65-74 anni	1,1	1,2	20,0	16,9								
75 anni e più	6,5	15,8	153,3	261,2								

Totale regionale

	7,7	17,4	13,4	28,8	8,1	11,2	0,1	0,1	0,2	0,2	100	100
--	-----	------	------	------	-----	------	-----	-----	-----	-----	-----	-----

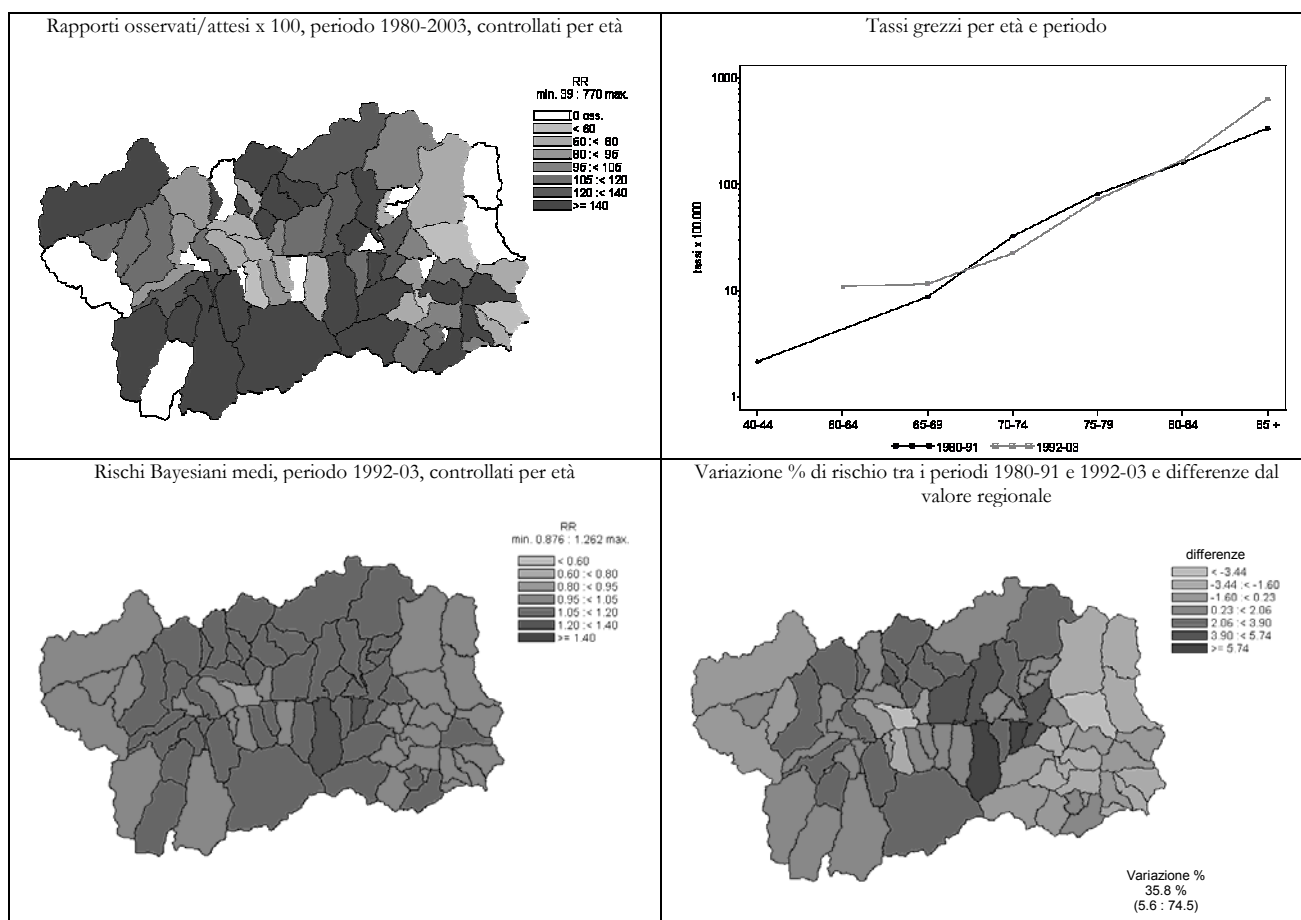

Malattie cerebrovascolari (430-438)

UOMINI

Numero medio annuale		Tasso grezzo x 100.000		Tasso st. x 100.000		Tasso st. anni di vita persi x 1000		Rischio 0-74 anni x 100		SMR	
1980-1991	1992-2003	1980-1991	1992-2003	1980-1991	1992-2003	1980-1991	1992-2003	1980-1991	1992-2003	1980-1991	1992-2003

Ripartizione territoriale

Distretto 1	9,3	10,0	99,5	91,3	106,2	79,7	4,0	1,8	4,6	2,3	108	98
Valdigne - Mont Blanc	3,2	4,1	84,6	96,4	96,9	88,6	5,2	2,3	4,5	2,6	101	116
Grand Paradis	6,2	5,9	109,3	88,1	111,3	72,6	3,1	1,5	4,7	2,1	112	88
Distretto 2	24,4	29,5	86,6	103,6	85,6	79,3	4,5	3,0	4,1	3,2	88	96
Grand Combin	2,9	3,3	152,3	131,3	123,4	122,4	4,6	5,0	7,1	5,9	132	149
Mont Emilius	6,4	6,6	84,7	70,3	92,9	65,7	5,8	2,0	4,6	2,4	96	79
Città di Aosta	15,1	19,7	80,6	118,2	78,6	80,3	4,0	3,2	3,5	3,3	80	97
Distretto 3 Monte Cervino	7,8	8,3	100,8	100,4	100,9	79,5	6,8	3,7	5,3	2,8	101	96
Distretto 4	13,4	13,9	126,2	124,3	120,6	94,8	6,4	3,2	5,5	3,8	123	116
Evançon	5,1	5,9	97,1	108,1	100,5	80,3	5,4	3,0	4,9	3,8	97	98
Mont Rose	7,3	6,7	161,9	140,7	146,3	113,6	5,7	3,2	6,0	3,4	153	136
Walsler-Alta valle del Lys	1,0	1,3	115,5	134,7	104,7	98,6	16,4	4,1	6,8	5,3	109	119

Indice di deprivazione comunale

molto ricco, ricco	11,3	13,1	86,3	83,5	95,7	76,9	4,8	2,8	4,9	2,7	95	91
medio	16,2	15,2	115,9	97,3	108,8	78,2	6,1	2,4	4,8	3,1	112	97
deprivato, molto deprivato	12,4	13,8	122,0	125,6	120,3	99,0	6,3	3,2	6,0	3,5	125	122

Fascia di età

0-14 anni	0,3	0,1	2,7	1,1								
15-64 anni	11,0	7,4	27,5	17,5								
65-74 anni	12,9	11,5	299,5	209,1								
75 anni e più	30,8	42,7	1303,9	1332,2								

Totale regionale

55,0	61,7	98,2	104,8	97,9	82,3	5,1	2,9	4,6	3,1	100	100
------	------	------	-------	------	------	-----	-----	-----	-----	-----	-----

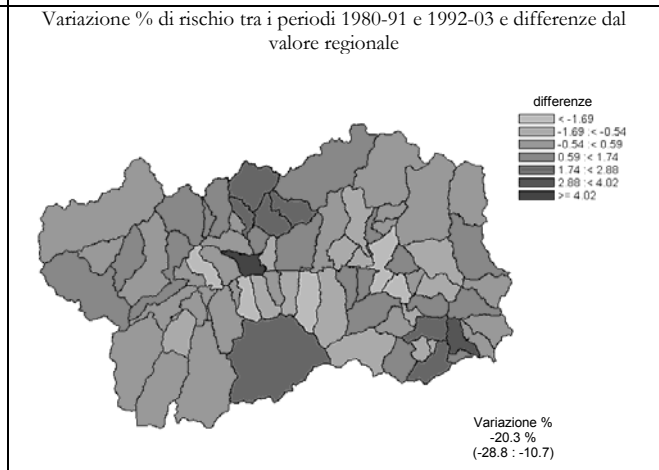
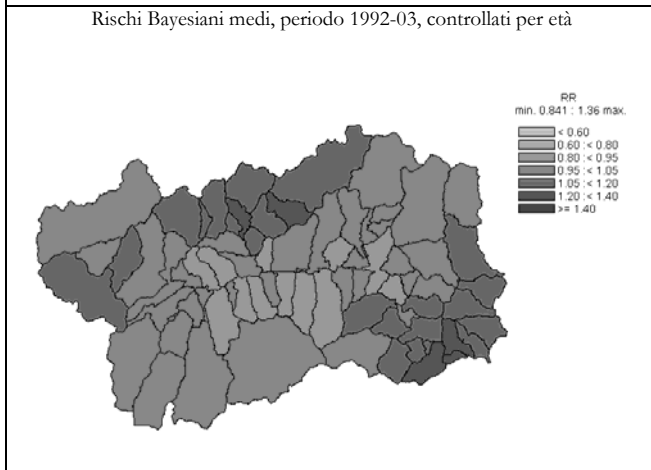
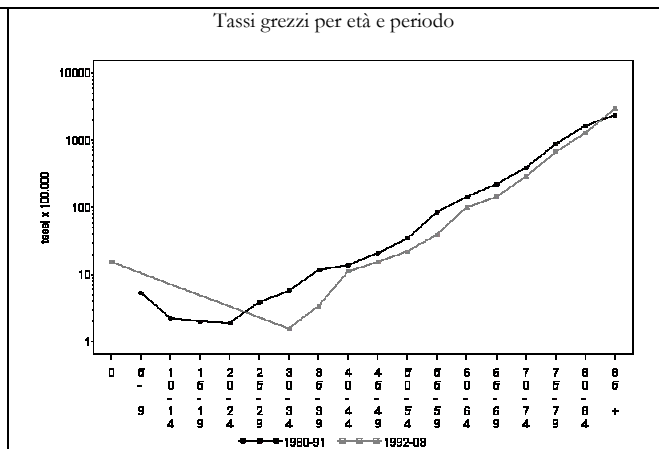
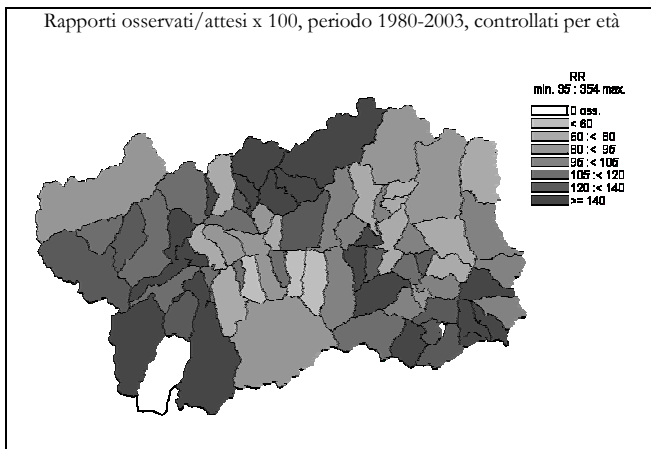

Malattie cerebrovascolari (430-438)

DONNE

	Numero medio annuale		Tasso grezzo x 100.000		Tasso st. x 100.000		Tasso st. anni di vita persi x 1000		Rischio 0-74 anni x 100		SMR	
	1980-1991	1992-2003	1980-1991	1992-2003	1980-1991	1992-2003	1980-1991	1992-2003	1980-1991	1992-2003	1980-1991	1992-2003

Ripartizione territoriale

Distretto 1	12,4	14,0	134,9	128,4	89,7	61,0	2,9	1,3	3,3	1,5	115	103
Valdigne - Mont Blanc	4,7	4,9	129,3	119,2	100,0	64,1	2,6	1,2	3,3	1,7	126	107
Grand Paradis	7,8	9,1	138,5	134,1	84,9	58,6	3,2	1,3	3,3	1,4	110	101
Distretto 2	30,4	43,6	104,3	146,3	67,9	59,5	3,0	1,9	2,7	1,9	<b>84</b>	97
Grand Combin	2,7	4,7	151,2	200,0	79,3	75,9	2,9	1,8	4,2	2,5	99	123
Mont Emilius	8,4	11,8	114,5	128,9	82,6	70,2	3,3	2,0	3,3	2,4	104	113
Città di Aosta	19,3	27,1	96,5	148,1	62,1	53,9	2,9	1,9	2,4	1,7	<b>76</b>	<b>88</b>
Distretto 3 Monte Cervino	11,3	12,3	145,1	149,1	91,0	65,6	3,2	2,2	4,1	2,3	113	107
Distretto 4	18,3	19,3	168,0	167,6	91,6	62,4	2,8	1,7	3,4	1,8	<b>118</b>	102
Evançon	7,0	8,8	132,8	160,1	74,9	63,8	2,4	1,9	2,6	1,7	96	101
Mont Rose	8,9	9,1	187,3	181,6	99,3	61,9	3,1	1,8	3,4	2,0	<b>127</b>	103
Walsler-Alta valle del Lys	2,3	1,3	280,1	137,9	147,7	53,2	3,8	0,2	7,2	1,4	<b>195</b>	96

Indice di deprivazione comunale

molto ricco, ricco	15,7	21,1	122,4	137,0	85,5	66,4	3,0	1,3	3,8	1,8	109	111
medio	21,8	24,2	155,8	154,1	90,4	66,9	2,9	2,5	3,1	2,4	<b>116</b>	106
deprivato, molto deprivato	15,6	16,8	153,1	151,8	90,2	61,1	3,3	1,4	3,8	1,7	112	102

Fascia di età

0-14 anni	0,3	0,0	2,8	0,0								
15-64 anni	5,7	4,7	14,7	11,6								
65-74 anni	12,5	8,9	230,5	129,5								
75 anni e più	54,0	75,5	1273,8	1245,3								

Totale regionale

	72,4	89,1	127,0	147,5	79,4	61,0	3,0	1,8	3,1	1,9	100	100
--	------	------	-------	-------	------	------	-----	-----	-----	-----	-----	-----

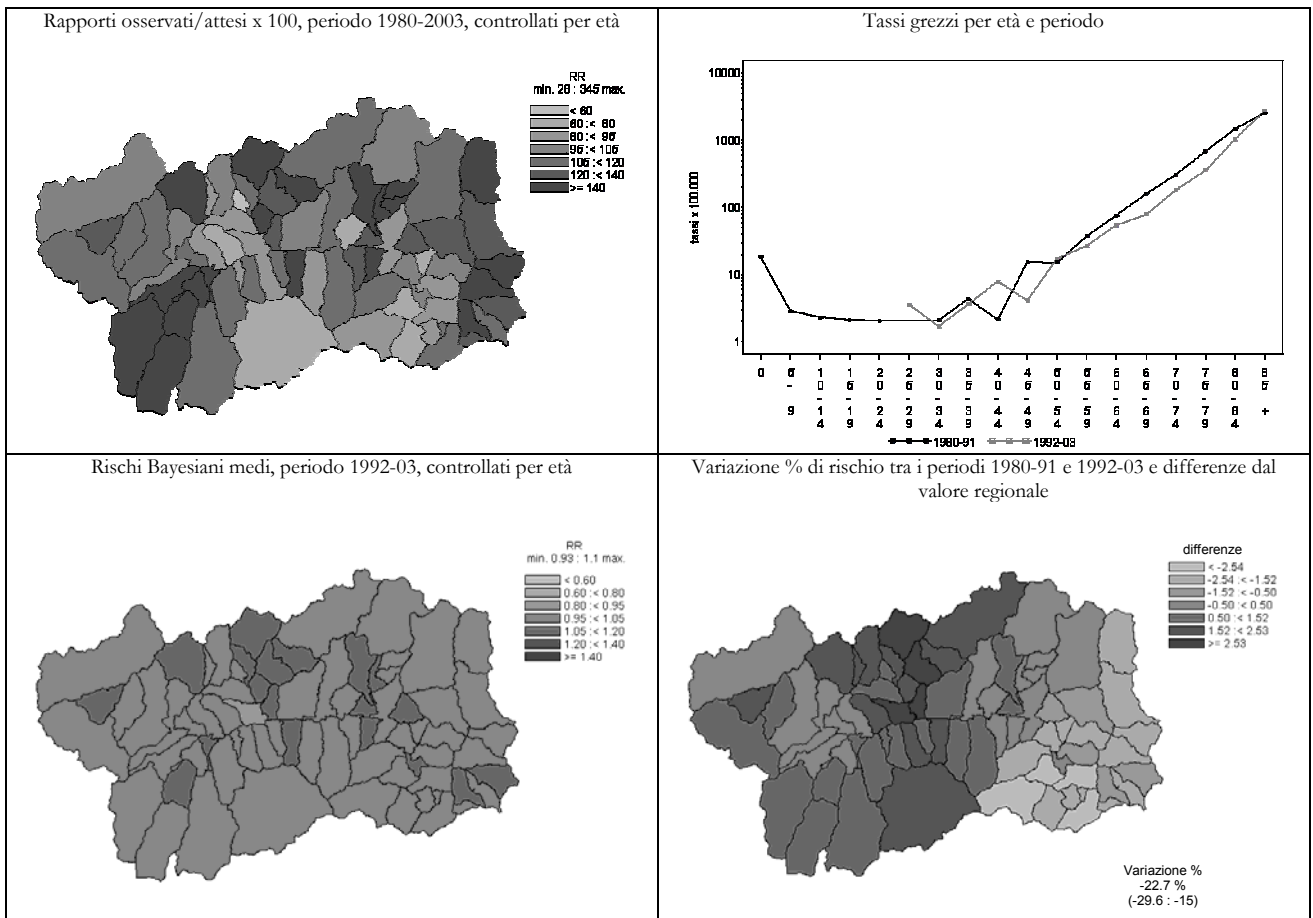



Emorragia cerebrale (431)

UOMINI

	Numero medio annuale		Tasso grezzo x 100.000		Tasso st. x 100.000		Tasso st. anni di vita persi x 1000		Rischio 0-74 anni x 100		SMR	
	1980-1991	1992-2003	1980-1991	1992-2003	1980-1991	1992-2003	1980-1991	1992-2003	1980-1991	1992-2003	1980-1991	1992-2003

Ripartizione territoriale

Distretto 1	1,8	2,0	18,65	18,26	19,40	15,86	1,76	0,97	1,48	0,64	115	95
Valdigne - Mont Blanc	0,3	0,8	8,90	19,67	9,44	17,86	2,25	1,17	0,69	0,84	59	111
Grand Paradis	1,4	1,2	25,12	17,37	24,98	14,32	1,36	0,84	1,93	0,53	149	86
Distretto 2	4,3	5,8	15,37	20,48	15,42	15,87	1,74	1,40	1,11	1,14	91	95
Grand Combin	0,3	0,5	17,40	20,19	15,22	17,28	1,17	0,86	1,48	1,38	94	106
Mont Emilius	1,3	1,2	17,61	12,46	19,99	11,49	2,47	0,68	1,22	0,86	111	67
Città di Aosta	2,7	4,2	14,25	25,04	13,65	18,11	1,49	1,91	1,03	1,26	83	106
Distretto 3 Monte Cervino	1,1	1,3	13,95	15,22	13,39	12,87	1,00	2,24	1,18	1,02	82	72
Distretto 4	2,3	3,3	21,95	29,76	23,19	23,74	2,10	1,39	1,29	1,53	124	138
Evançon	1,3	1,6	23,87	28,93	28,56	23,13	2,38	1,58	1,24	1,59	137	133
Mont Rose	1,0	1,3	22,07	28,15	21,84	22,65	2,16	0,91	1,38	1,35	123	132
Walser-Alta valle del Lys	0,1	0,4	9,62	42,09	8,29	34,02	0,21	2,95	1,37	2,18	54	187

Indice di deprivazione comunale

molto ricco, ricco	2,3	2,6	17,76	16,48	20,17	15,30	1,63	1,68	1,45	0,86	112	87
medio	2,1	2,8	14,93	18,18	15,05	14,35	1,87	0,85	0,89	1,20	85	89
deprivato, molto deprivato	2,4	2,8	23,74	25,88	23,61	21,21	2,03	1,22	1,77	1,14	140	123

Fascia di età

0-14 anni	0,1	0,1	0,89	1,06								
15-64 anni	3,8	3,4	9,60	8,08								
65-74 anni	2,8	3,6	65,69	65,16								
75 anni e più	2,8	5,3	116,29	166,52								

Totale regionale

	9,5	12,4	16,97	21,10	17,28	16,91	1,71	1,44	1,22	1,12	100	100
--	-----	------	-------	-------	-------	-------	------	------	------	------	-----	-----

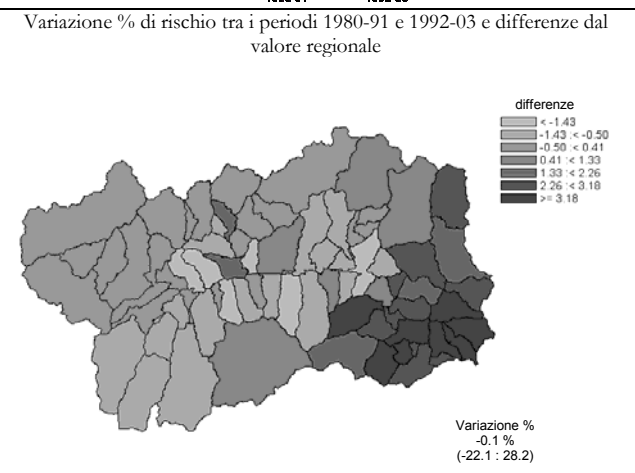
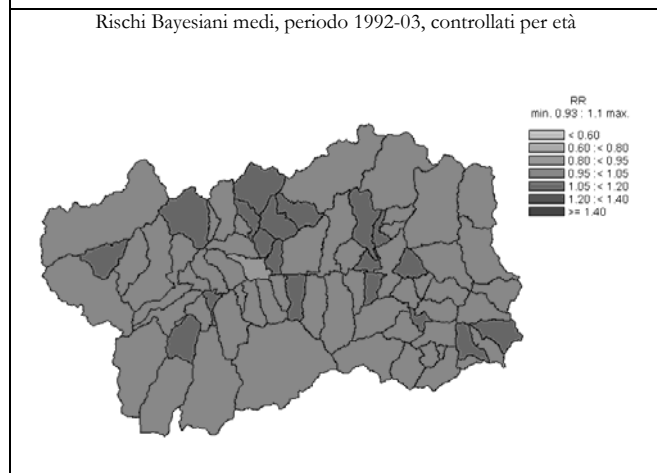
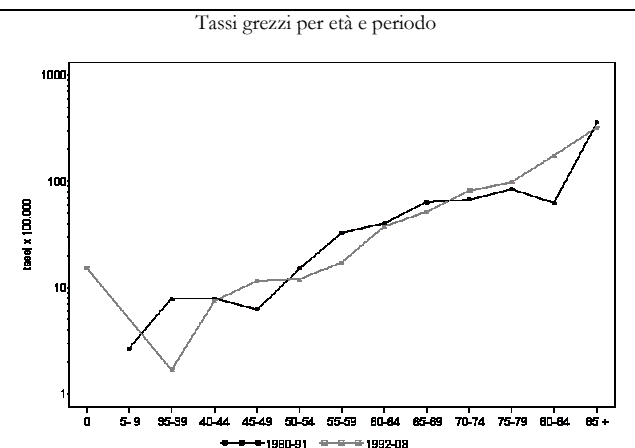
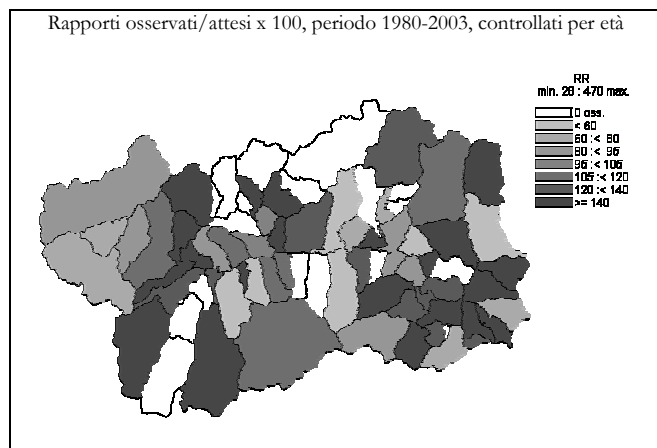



Emorragia cerebrale (431)

DONNE

	Numero medio annuale		Tasso grezzo x 100.000		Tasso st. x 100.000		Tasso st. anni di vita persi x 1000		Rischio 0-74 anni x 100		SMR	
	1980-1991	1992-2003	1980-1991	1992-2003	1980-1991	1992-2003	1980-1991	1992-2003	1980-1991	1992-2003	1980-1991	1992-2003

Ripartizione territoriale

Distretto 1	1,4	0,8	15,39	7,65	10,88	4,25	0,54	0,26	0,63	0,28	99	50
Valdigne - Mont Blanc	0,4	0,3	11,55	8,08	8,02	5,36	0,30	0,52	0,51	0,36	82	57
Grand Paradis	1,0	0,5	17,87	7,38	12,26	3,49	0,68	0,08	0,70	0,23	109	46
Distretto 2	4,7	5,6	16,01	18,74	11,13	9,83	1,28	0,69	0,75	0,73	98	105
Grand Combin	0,3	0,8	18,90	32,15	9,83	15,85	0,35	1,04	1,18	0,93	98	178
Mont Emilius	1,2	1,8	15,87	19,97	11,28	13,34	0,77	0,97	0,58	1,03	108	140
Città di Aosta	3,2	3,0	15,81	16,40	11,31	7,71	1,59	0,52	0,75	0,59	94	84
Distretto 3 Monte Cervino	1,2	1,8	14,93	21,31	9,40	13,21	0,33	1,08	0,53	1,20	90	127
Distretto 4	2,3	2,3	20,71	20,31	11,70	9,20	0,69	0,63	0,54	0,48	112	109
Evançon	1,3	1,3	25,29	24,16	14,83	11,44	1,13	0,88	0,55	0,60	141	132
Mont Rose	0,8	0,8	17,51	16,66	9,75	7,45	0,33	0,48	0,64	0,42	93	87
Walsler-Alta valle del Lys	0,1	0,2	10,01	17,24	3,92	5,54	0,00	0,00	0,00	0,00	52	98

Indice di deprivazione comunale

molto ricco, ricco	1,9	2,3	14,98	14,62	10,64	8,90	0,49	0,64	0,68	0,64	101	97
medio	1,8	2,9	13,08	18,60	7,94	10,71	0,40	0,80	0,51	0,78	75	109
deprivato, molto deprivato	2,6	2,3	25,38	21,15	15,22	10,67	0,94	0,69	0,66	0,71	145	121

Fascia di età

0-14 anni	0,2	0,0	1,88	0,00								
15-64 anni	1,4	1,9	3,68	4,77								
65-74 anni	2,3	2,9	43,03	42,36								
75 anni e più	5,6	5,7	131,70	93,47								

Totale regionale

	9,5	10,5	16,66	17,38	10,98	9,28	0,91	0,65	0,66	0,67	100	100
--	-----	------	-------	-------	-------	------	------	------	------	------	-----	-----

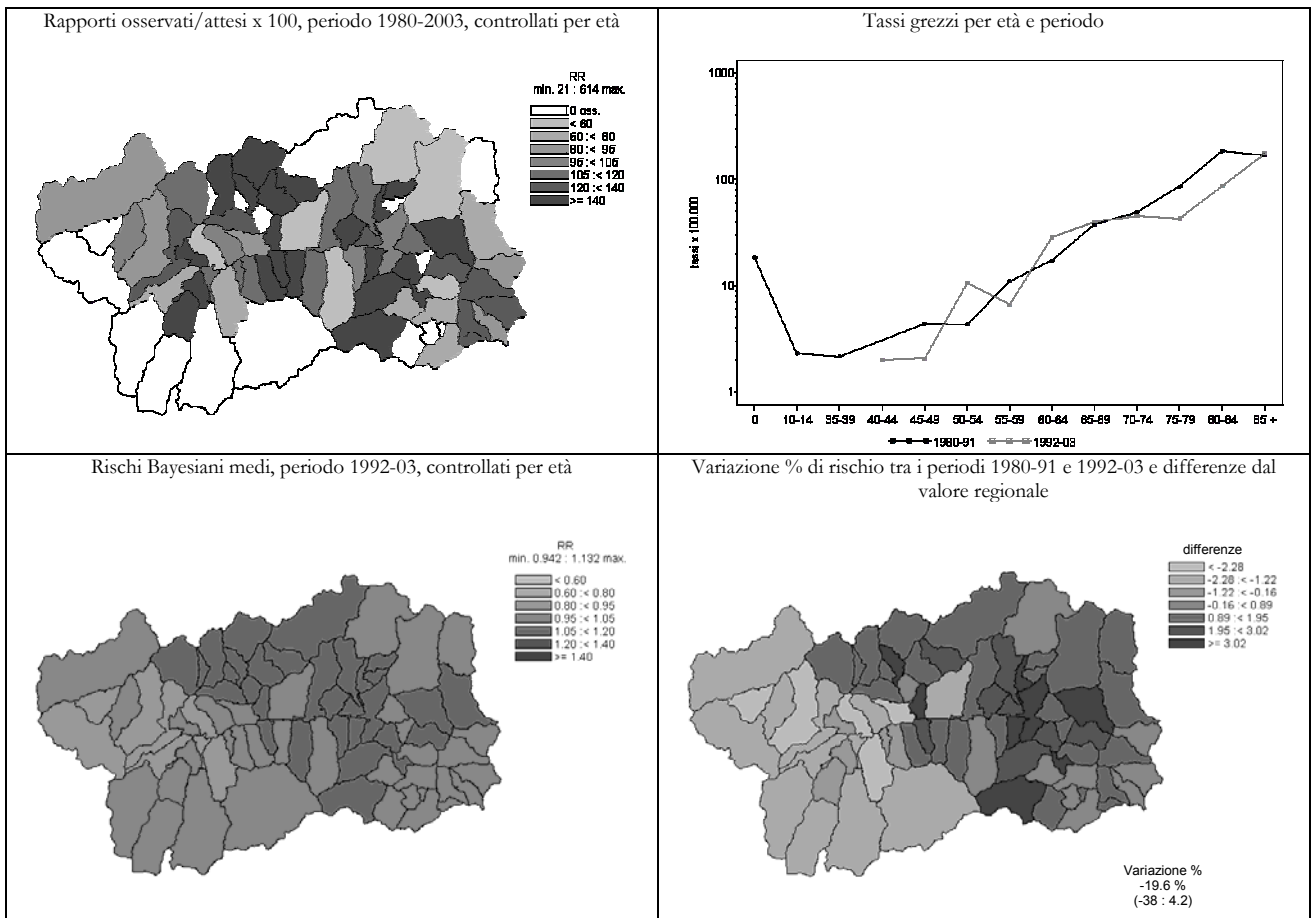

Disturbi circolatori cerebrali acuti maldefiniti (436)

UOMINI	Numero medio annuale		Tasso grezzo x 100.000		Tasso st. x 100.000		Tasso st. anni di vita persi x 1000		Rischio 0-74 anni x 100		SMR	
	1980-1991	1992-2003	1980-1991	1992-2003	1980-1991	1992-2003	1980-1991	1992-2003	1980-1991	1992-2003	1980-1991	1992-2003

Ripartizione territoriale

Distretto 1	4,3	5,7	45,3	51,7	49,6	44,4	1,9	0,6	2,5	0,9	106	111
Valdigne - Mont Blanc	2,0	2,3	53,4	53,1	62,3	45,3	2,9	0,6	3,1	0,9	138	128
Grand Paradis	2,3	3,4	39,9	50,9	42,1	41,7	1,2	0,5	2,2	1,0	88	102
Distretto 2	11,3	14,8	39,9	52,1	39,4	39,4	1,3	1,0	1,8	1,5	87	95
Grand Combin	1,5	1,7	78,3	67,3	60,6	61,9	1,0	2,2	3,5	3,5	145	154
Mont Emilius	2,5	3,5	33,0	37,4	35,6	34,8	1,5	0,6	1,9	1,0	81	85
Città di Aosta	7,3	9,7	38,8	58,1	38,4	38,6	1,3	0,9	1,6	1,5	83	94
Distretto 3 Monte Cervino	4,1	4,1	52,6	49,7	53,0	39,0	3,5	0,8	3,2	1,0	113	94
Distretto 4	6,0	6,5	56,4	58,0	52,9	43,6	2,2	0,8	2,2	1,5	117	107
Evançon	2,1	3,0	39,8	54,8	38,5	39,7	1,2	1,1	2,3	2,0	85	99
Mont Rose	3,3	2,9	73,6	61,6	66,2	50,2	1,7	0,4	1,8	0,7	149	118
Walsler-Alta valle del Lys	0,6	0,6	67,4	58,9	57,6	41,2	10,5	0,7	2,9	2,5	137	103

Indice di deprivazione comunale

molto ricco, ricco	5,7	6,5	43,1	41,5	46,6	37,8	2,3	0,7	2,6	1,2	103	91
medio	7,5	8,6	53,8	55,1	50,7	43,8	2,5	0,9	2,7	1,2	111	109
deprivato, molto deprivato	5,2	6,3	50,7	57,8	50,3	45,4	1,7	0,7	2,2	1,5	112	111

Fascia di età

0-14 anni	0,1	0,0	0,9	0,0								
15-64 anni	4,0	2,5	10,0	5,9								
65-74 anni	6,7	5,3	154,6	97,0								
75 anni e più	14,8	23,3	627,3	725,9								

Totale regionale

	25,6	31,1	45,7	52,8	45,5	40,9	1,9	0,8	2,2	1,4	100	100
--	------	------	------	------	------	------	-----	-----	-----	-----	-----	-----

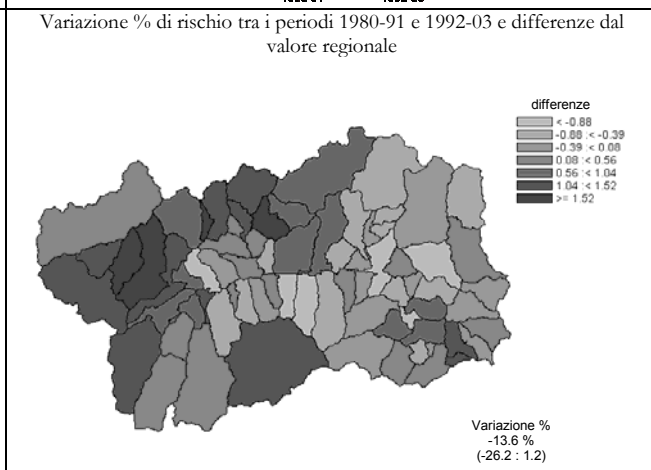
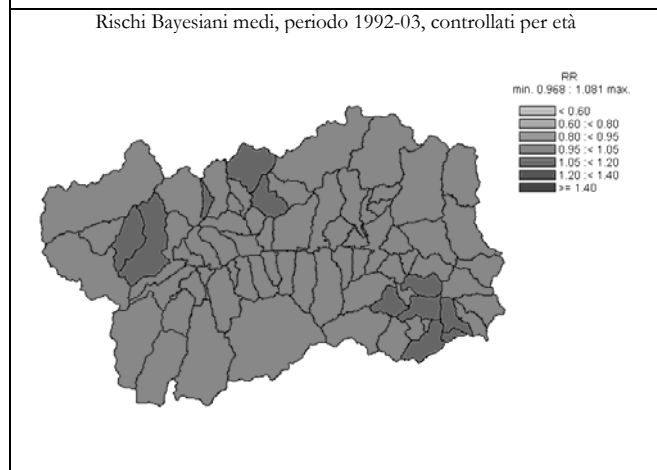
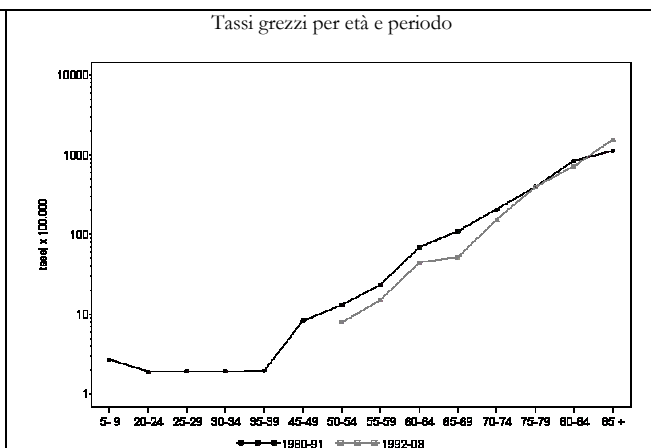
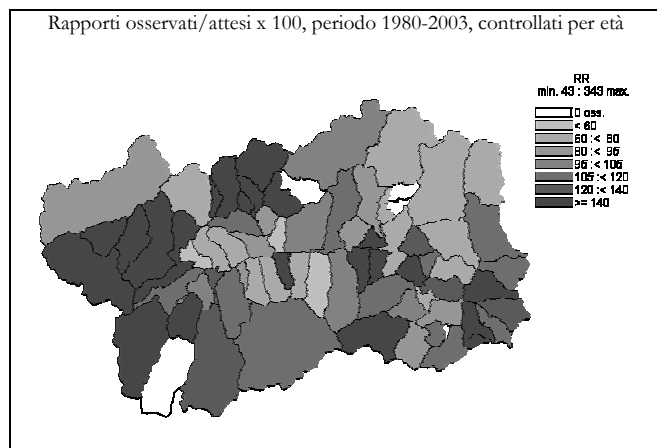

Disturbi circolatori cerebrali acuti maldefiniti (436)

DONNE

	Numero medio annuale		Tasso grezzo x 100.000		Tasso st. x 100.000		Tasso st. anni di vita persi x 1000		Rischio 0-74 anni x 100		SMR	
	1980-1991	1992-2003	1980-1991	1992-2003	1980-1991	1992-2003	1980-1991	1992-2003	1980-1991	1992-2003	1980-1991	1992-2003

Ripartizione territoriale

Distretto 1	6,1	7,8	66,1	71,1	43,6	33,6	0,9	0,5	1,7	0,7	118	110
Valdigne - Mont Blanc	2,8	2,4	78,5	58,6	62,8	31,5	1,6	0,3	1,8	0,8	<b>160</b>	102
Grand Paradis	3,3	5,3	58,1	78,7	34,4	34,2	0,5	0,6	1,7	0,7	96	114
Distretto 2	14,1	23,3	48,3	78,0	30,9	30,7	1,0	0,8	1,3	0,9	<b>81</b>	99
Grand Combin	1,3	2,9	70,9	125,0	35,9	45,0	0,8	0,7	1,9	1,3	97	<b>147</b>
Mont Emilius	4,0	6,8	54,4	73,5	38,9	37,9	1,6	0,6	1,8	1,1	103	125
Città di Aosta	8,8	13,6	44,1	74,3	27,8	26,8	0,9	1,0	1,0	0,7	<b>73</b>	<b>85</b>
Distretto 3 Monte Cervino	4,7	5,3	59,7	64,9	37,4	26,1	1,2	0,2	1,6	0,6	97	90
Distretto 4	9,9	10,0	91,3	87,1	48,4	31,5	0,8	0,7	1,2	0,9	<b>133</b>	101
Evançon	3,4	4,8	64,8	86,1	36,8	33,4	0,8	0,7	0,8	0,8	97	104
Mont Rose	4,8	4,8	101,5	95,0	50,5	30,9	0,5	0,8	1,1	1,0	<b>143</b>	103
Walsler-Alta valle del Lys	1,7	0,5	200,1	51,7	107,3	20,5	2,3	0,1	3,2	0,7	<b>289</b>	69

Indice di deprivazione comunale

molto ricco, ricco	7,7	11,5	59,9	74,7	41,3	35,3	1,3	0,4	1,7	0,8	112	117
medio	11,3	13,0	80,3	82,9	45,2	34,0	0,8	0,9	1,3	1,1	<b>124</b>	110
deprivato, molto deprivato	7,0	8,3	68,8	74,8	40,3	28,4	1,3	0,1	1,7	0,5	105	96

Fascia di età

0-14 anni	0,1	0,0	0,9	0,0								
15-64 anni	2,1	1,7	5,4	4,2								
65-74 anni	5,6	4,0	103,0	58,1								
75 anni e più	27,0	40,7	636,9	670,8								

Totale regionale

	34,8	46,3	60,9	76,7	37,4	30,6	1,0	0,7	1,3	0,8	100	100
--	------	------	------	------	------	------	-----	-----	-----	-----	-----	-----

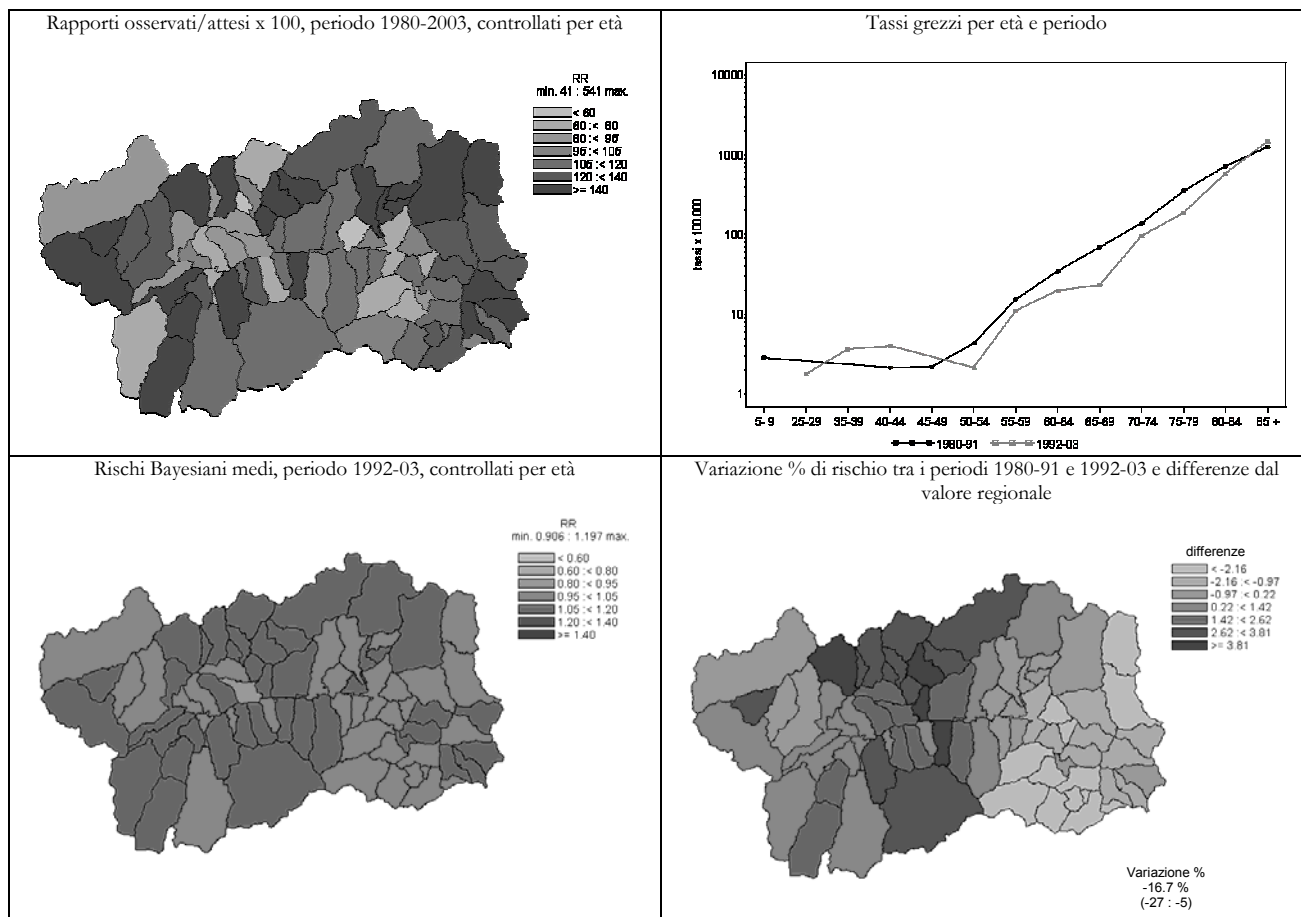



Malattie dell'apparato respiratorio (460-519)

DONNE

	Numero medio annuale		Tasso grezzo x 100.000		Tasso st. x 100.000		Tasso st. anni di vita persi x 1000		Rischio 0-74 anni x 100		SMR	
	1980-1991	1992-2003	1980-1991	1992-2003	1980-1991	1992-2003	1980-1991	1992-2003	1980-1991	1992-2003	1980-1991	1992-2003

Ripartizione territoriale

Distretto 1	3,5	6,8	38,0	61,9	27,7	29,5	4,2	0,7	1,4	0,5	80	121
Valdigne - Mont Blanc	1,1	3,2	30,0	76,8	24,9	39,7	3,0	0,2	1,7	0,8	73	169
Grand Paradis	2,4	3,6	43,2	52,9	29,3	24,8	4,8	1,1	1,2	0,4	84	97
Distretto 2	15,3	18,0	52,6	60,4	35,3	25,5	0,9	1,4	1,0	0,9	106	98
Grand Combin	1,8	1,9	99,2	82,2	55,4	29,6	3,2	0,4	2,7	0,6	160	124
Mont Emilius	4,1	4,5	55,5	49,0	40,2	28,8	1,0	2,8	1,1	1,2	123	105
Città di Aosta	9,5	11,6	47,4	63,3	31,4	23,1	0,7	0,6	0,7	0,8	94	92
Distretto 3 Monte Cervino	4,8	4,2	61,9	50,7	40,0	23,0	3,8	1,2	2,0	0,7	119	90
Distretto 4	5,5	7,4	50,6	64,6	30,6	25,4	1,5	1,1	1,5	0,9	88	96
Evançon	2,8	3,8	52,2	68,0	34,1	26,4	2,5	0,9	1,8	1,0	94	105
Mont Rose	2,5	2,9	52,5	58,3	28,8	21,3	0,5	0,9	1,3	0,6	88	81
Walsler-Alta valle del Lys	0,3	0,8	30,0	77,6	16,7	41,9	0,1	4,1	0,8	2,1	53	133

Indice di deprivazione comunale

molto ricco, ricco	5,2	7,4	40,4	48,2	30,0	24,9	3,1	1,9	1,1	0,7	89	96
medio	9,6	9,8	68,4	62,7	42,3	27,8	2,0	1,5	1,9	1,1	126	106
deprivato, molto deprivato	4,9	7,5	48,3	68,0	30,7	27,6	2,8	0,6	1,6	0,7	87	111

Fascia di età

0-14 anni	0,3	0,2	2,8	2,3								
15-64 anni	2,8	1,7	7,4	4,2								
65-74 anni	4,5	3,8	83,0	55,7								
75 anni e più	21,6	30,7	509,1	505,8								

Totale regionale

	29,2	36,3	51,1	60,2	33,7	25,6	2,0	1,2	1,3	0,8	100	100
--	------	------	------	------	------	------	-----	-----	-----	-----	-----	-----

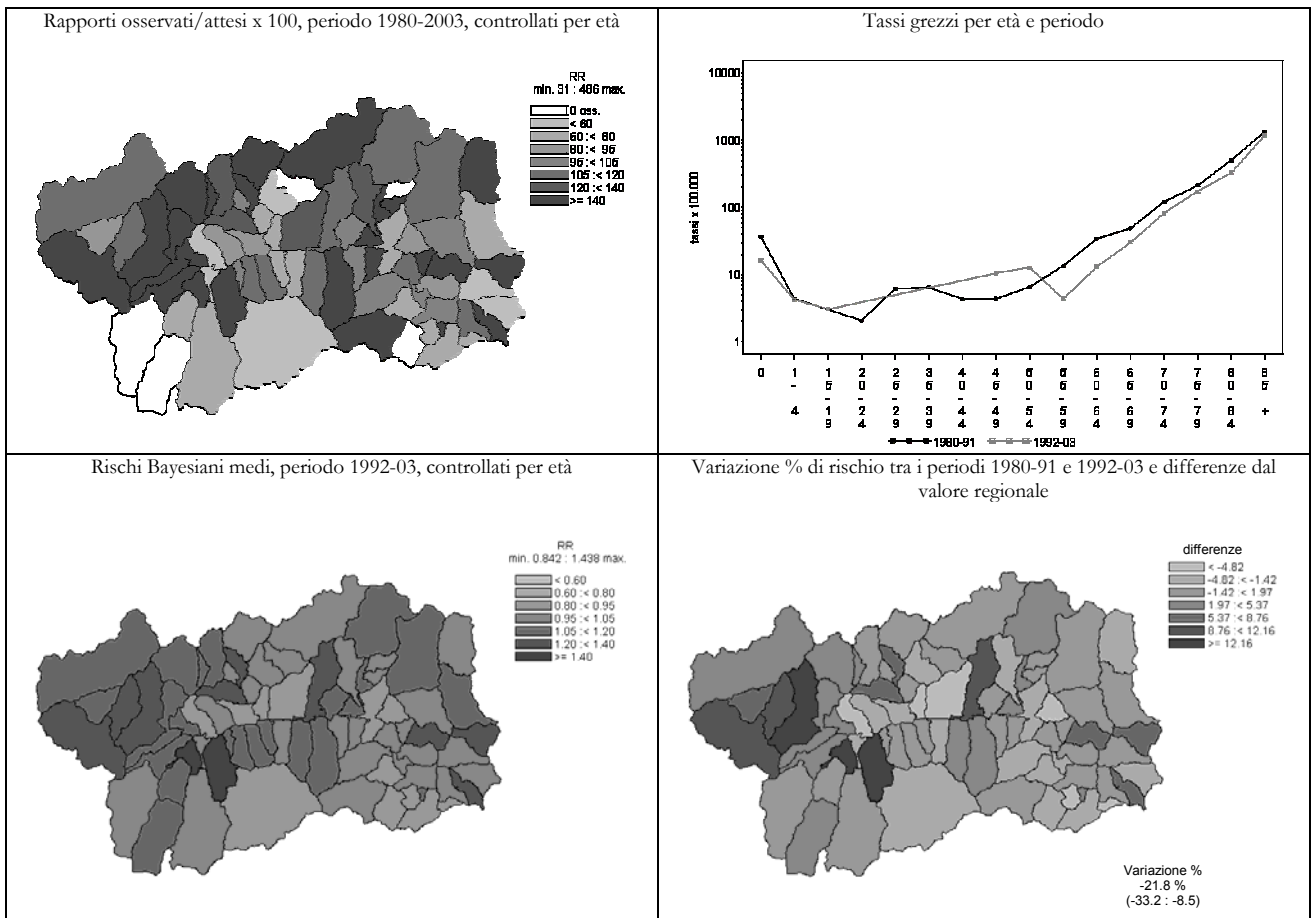

Bronchite, enfisema, asma (490-496)

UOMINI

	Numero medio annuale		Tasso grezzo x 100.000		Tasso st. x 100.000		Tasso st. anni di vita persi x 1000		Rischio 0-74 anni x 100		SMR	
	1980-1991	1992-2003	1980-1991	1992-2003	1980-1991	1992-2003	1980-1991	1992-2003	1980-1991	1992-2003	1980-1991	1992-2003

Ripartizione territoriale

Distretto 1	3,9	4,4	41,7	40,3	46,3	34,1	1,1	0,5	2,1	1,4	96	94
Valdigne - Mont Blanc	1,8	1,0	46,7	23,6	56,8	25,1	1,2	0,2	2,8	0,8	119	62
Grand Paradis	2,2	3,4	38,4	50,9	40,1	39,6	1,0	0,7	1,6	1,7	84	111
Distretto 2	12,3	12,6	43,7	44,2	45,0	33,0	1,9	0,7	2,0	1,0	94	89
Grand Combin	1,5	1,5	78,3	60,6	65,7	58,5	2,1	0,2	2,6	1,2	142	151
Mont Emilius	3,1	2,8	40,7	30,3	46,3	28,7	1,8	0,5	2,7	0,7	98	75
Città di Aosta	7,8	8,3	41,4	49,6	42,1	32,7	2,0	1,0	1,7	1,1	87	87
Distretto 3 Monte Cervino	4,2	5,1	53,6	61,9	51,8	48,9	3,6	2,6	2,9	1,9	114	129
Distretto 4	5,6	6,3	52,5	56,5	48,5	41,8	2,4	0,6	2,6	1,3	108	114
Evançon	2,8	3,0	54,1	54,8	51,0	40,0	2,6	0,9	2,2	1,4	114	108
Mont Rose	2,1	2,8	46,0	59,8	42,7	47,2	2,0	0,5	2,2	1,5	91	125
Walsler-Alta valle del Lys	0,7	0,5	77,0	50,5	68,9	31,9	4,3	0,0	7,9	0,0	153	96

Indice di deprivazione comunale

molto ricco, ricco	5,1	7,0	38,7	44,7	42,9	39,6	1,4	1,4	2,2	1,5	91	107
medio	7,8	6,8	56,1	43,8	52,1	34,7	2,5	0,6	2,6	1,3	114	95
deprivato, molto deprivato	5,3	6,3	52,4	57,8	53,2	46,0	2,7	0,7	2,9	1,1	114	122

Fascia di età

0-14 anni	0,2	0,1	1,8	1,1								
15-64 anni	3,9	2,3	9,8	5,3								
65-74 anni	7,0	4,8	162,3	87,9								
75 anni e più	14,9	21,3	630,8	663,5								

Totale regionale

	26,0	28,4	46,4	48,3	46,7	37,2	2,1	0,9	2,3	1,2	100	100
--	------	------	------	------	------	------	-----	-----	-----	-----	-----	-----

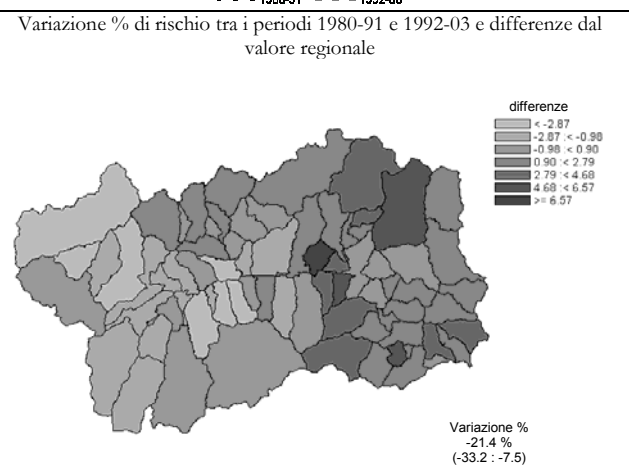
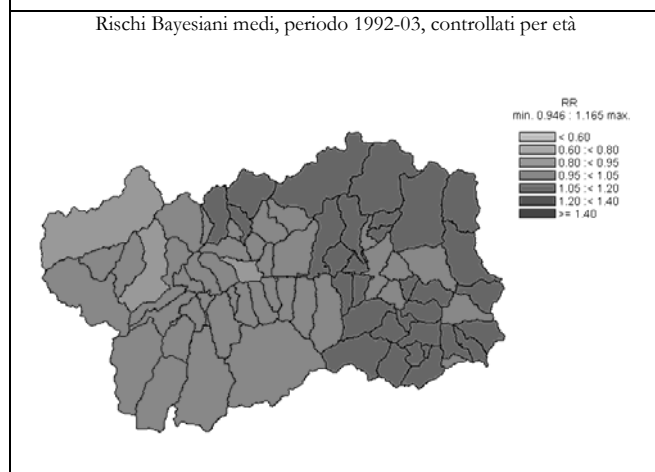
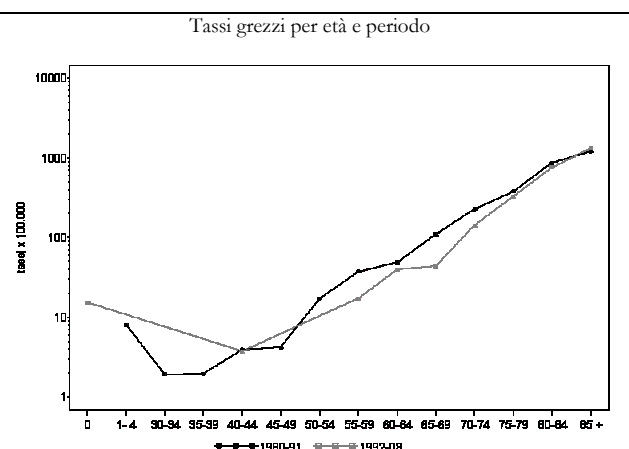
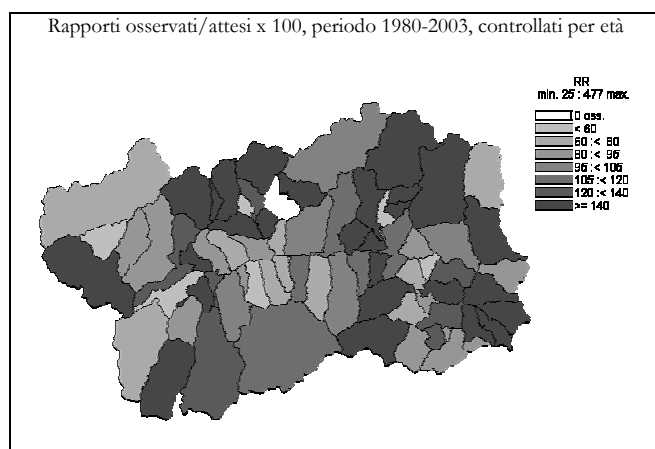

Bronchite asma enfisema (490-496)

DONNE

	Numero medio annuale		Tasso grezzo x 100.000		Tasso st. x 100.000		Tasso st. anni di vita persi x 1000		Rischio 0-74 anni x 100		SMR	
	1980-1991	1992-2003	1980-1991	1992-2003	1980-1991	1992-2003	1980-1991	1992-2003	1980-1991	1992-2003	1980-1991	1992-2003

Ripartizione territoriale

Distretto 1	1,2	2,5	12,7	22,9	9,2	10,5	1,3	0,1	0,6	0,2	66	94
Valdigne - Mont Blanc	0,5	1,4	13,9	34,3	11,5	17,5	2,9	0,1	1,1	0,4	82	158
Grand Paradis	0,7	1,1	11,9	16,0	7,3	6,8	0,3	0,1	0,3	0,1	58	62
Distretto 2	5,9	8,5	20,3	28,5	13,7	12,0	0,4	0,3	0,5	0,4	101	97
Grand Combin	1,2	0,8	66,2	32,1	33,2	13,3	0,2	0,4	1,2	0,6	<b>268</b>	102
Mont Emilius	1,6	2,3	21,5	24,5	15,8	13,6	0,4	0,4	0,6	0,4	119	110
Città di Aosta	3,2	5,5	15,8	30,1	10,5	11,2	0,5	0,3	0,4	0,4	77	92
Distretto 3 Monte Cervino	2,0	2,4	25,6	29,4	16,7	13,5	1,3	0,3	1,0	0,6	123	109
Distretto 4	2,7	3,9	24,5	34,1	14,3	13,5	0,7	0,5	0,7	0,6	106	107
Evançon	1,5	2,2	28,5	39,3	17,8	14,6	1,3	0,2	1,0	0,5	127	127
Mont Rose	1,0	1,5	21,0	30,0	10,8	11,8	0,0	0,5	0,3	0,4	88	89
Walsler-Alta valle del Lys	0,2	0,3	20,0	25,9	12,7	17,2	0,1	2,7	0,8	1,4	86	92

Indice di deprivazione comunale

molto ricco, ricco	2,1	3,0	16,3	19,5	11,6	9,7	0,5	0,4	0,4	0,2	89	81
medio	4,3	4,6	30,3	29,2	19,2	12,8	1,3	0,3	1,2	0,6	<b>139</b>	103
deprivato, molto deprivato	2,3	4,3	22,1	38,5	13,6	16,1	0,9	0,3	0,6	0,5	100	132

Fascia di età

0-14 anni	0,0	0,0	0,0	0,0								
15-64 anni	1,6	0,8	4,1	1,9								
65-74 anni	2,2	2,3	40,0	33,9								
75 anni e più	8,0	14,3	188,7	235,0								

Totale regionale

	11,8	17,3	20,6	28,7	13,5	12,2	0,8	0,3	0,6	0,4	100	100
--	------	------	------	------	------	------	-----	-----	-----	-----	-----	-----

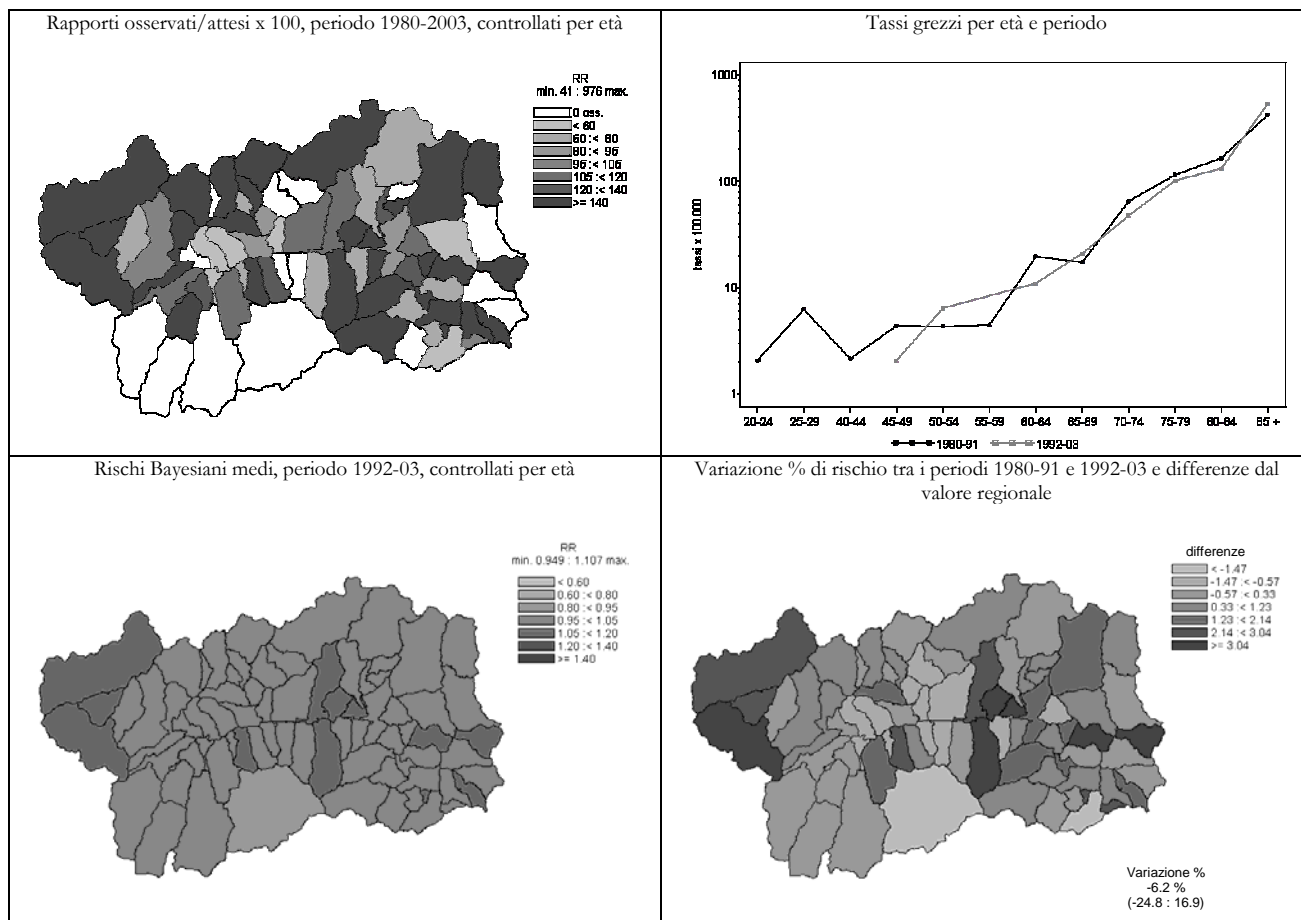



Asma (493)

UOMINI

	Numero medio annuale		Tasso grezzo x 100.000		Tasso st. x 100.000		Tasso st. anni di vita persi x 1000		Rischio 0-74 anni x 100		SMR	
	1980-1991	1992-2003	1980-1991	1992-2003	1980-1991	1992-2003	1980-1991	1992-2003	1980-1991	1992-2003	1980-1991	1992-2003

Ripartizione territoriale

Distretto 1	0,3	0,3	3,55	3,04	3,34	2,72	0,15	0,02	0,36	0,10	102	185
Valdigne - Mont Blanc	0,3	0,1	6,68	1,97	6,73	2,75	0,39	0,00	0,93	0,00	206	143
Grand Paradis	0,1	0,3	1,48	3,72	1,15	2,91	0,00	0,02	0,00	0,16	40	204
Distretto 2	0,7	0,3	2,36	0,88	2,04	0,79	0,11	0,09	0,13	0,02	64	46
Grand Combin	0,1	0,1	4,35	3,37	4,03	4,07	0,70	0,00	0,34	0,00	111	219
Mont Emilius	0,1	0,1	1,10	0,89	1,04	1,02	0,00	0,00	0,00	0,00	32	58
Città di Aosta	0,5	0,1	2,67	0,50	2,22	0,49	0,09	0,16	0,16	0,04	70	23
Distretto 3 Monte Cervino	0,6	0,3	7,51	4,06	7,71	3,12	1,72	0,02	0,76	0,12	200	213
Distretto 4	0,5	0,2	4,70	1,49	4,14	1,26	0,63	0,04	0,16	0,07	120	81
Evançon	0,3	0,1	6,37	1,52	5,38	1,32	0,49	0,00	0,11	0,00	163	80
Mont Rose	0,2	0,1	3,68	1,76	3,59	1,29	0,89	0,10	0,26	0,16	94	101
Walsler-Alta valle del Lys	0,0	0,0	0,00	0,00	0,00	0,00	0,00	0,00	0,00	0,00	0	0

Indice di deprivazione comunale

molto ricco, ricco	0,4	0,3	3,17	1,60	3,18	1,38	0,23	0,01	0,32	0,07	93	99
medio	0,8	0,3	5,97	2,14	5,57	1,83	1,09	0,04	0,37	0,12	154	121
deprivato, molto deprivato	0,3	0,4	3,27	3,81	3,05	3,33	0,43	0,00	0,23	0,00	88	210

Fascia di età

0-14 anni	0,1	0,0	0,89	0,00								
15-64 anni	0,6	0,1	1,46	0,20								
65-74 anni	0,7	0,3	15,46	4,55								
75 anni e più	0,8	0,8	31,72	23,42								

Totale regionale

	2,1	1,1	3,72	1,84	3,43	1,52	0,44	0,06	0,26	0,06	100	100
--	-----	-----	------	------	------	------	------	------	------	------	-----	-----

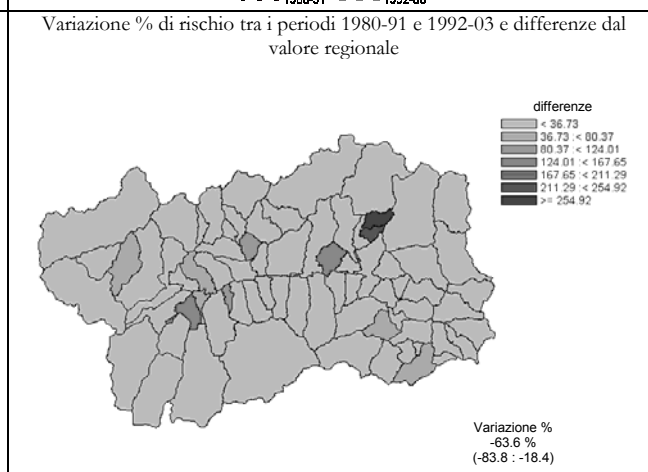
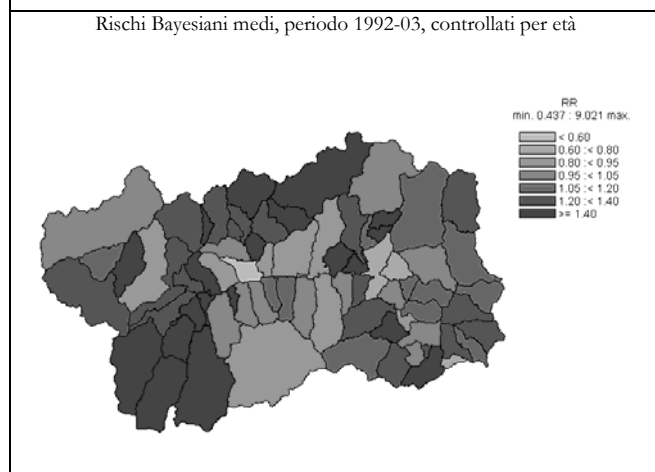
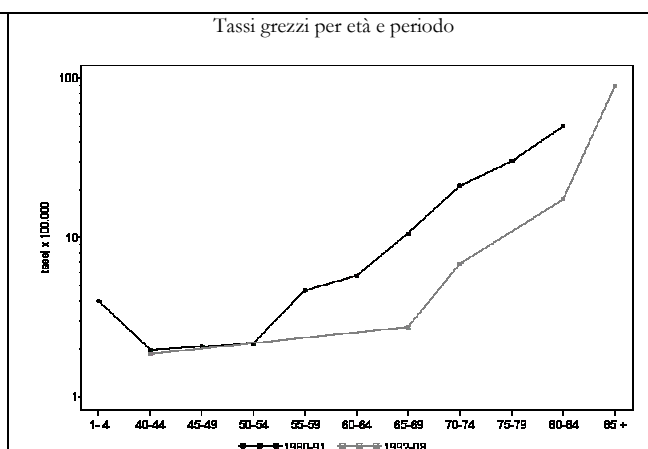
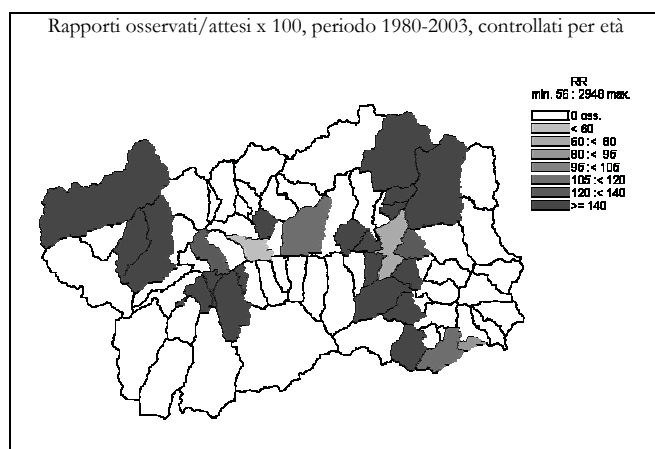



Asma (493)

DONNE

	Numero medio annuale		Tasso grezzo x 100.000		Tasso st. x 100.000		Tasso st. anni di vita persi x 1000		Rischio 0-74 anni x 100		SMR	
	1980-1991	1992-2003	1980-1991	1992-2003	1980-1991	1992-2003	1980-1991	1992-2003	1980-1991	1992-2003	1980-1991	1992-2003

Ripartizione territoriale

Distretto 1	0,3	0,2	2,72	1,53	2,40	0,60	0,89	0,00	0,23	0,00	73	71
Valdigne - Mont Blanc	0,3	0,1	6,93	2,02	6,02	0,85	2,14	0,00	0,60	0,00	203	101
Grand Paradis	0,0	0,1	0,00	1,23	0,00	0,47	0,00	0,00	0,00	0,00	0	55
Distretto 2	0,9	0,9	3,14	3,08	2,17	1,29	0,21	0,01	0,10	0,05	81	120
Grand Combin	0,3	0,1	14,18	3,57	6,82	1,09	0,06	0,00	0,40	0,00	319	135
Mont Emilius	0,3	0,3	3,40	3,63	2,54	2,07	0,18	0,01	0,09	0,10	94	182
Città di Aosta	0,4	0,5	2,08	2,73	1,49	1,02	0,25	0,01	0,06	0,04	53	97
Distretto 3 Monte Cervino	0,6	0,2	7,47	2,03	5,36	1,05	0,65	0,05	0,37	0,09	188	86
Distretto 4	0,5	0,3	4,60	2,18	2,87	1,60	0,23	0,25	0,13	0,12	108	81
Evançon	0,3	0,2	4,74	3,02	3,48	1,64	0,45	0,15	0,27	0,12	113	115
Mont Rose	0,3	0,1	5,25	1,67	2,63	1,84	0,00	0,41	0,00	0,13	121	59
Walsler-Alta valle del Lys	0,0	0,0	0,00	0,00	0,00	0,00	0,00	0,00	0,00	0,00	0	0

Indice di deprivazione comunale

molto ricco, ricco	0,5	0,3	3,91	1,62	2,53	1,11	0,29	0,13	0,04	0,04	108	77
medio	0,8	0,3	5,94	2,13	4,53	0,73	0,73	0,00	0,37	0,00	145	87
deprivato, molto deprivato	0,5	0,4	4,91	3,78	3,35	2,16	0,33	0,12	0,21	0,19	119	151

Fascia di età

0-14 anni	0,0	0,0	0,00	0,00								
15-64 anni	0,8	0,2	1,95	0,42								
65-74 anni	0,3	0,3	6,15	3,63								
75 anni e più	1,2	1,1	27,52	17,87								

Totale regionale

	2,3	1,5	3,95	2,48	2,81	1,20	0,39	0,06	0,16	0,06	100	100
--	-----	-----	------	------	------	------	------	------	------	------	-----	-----

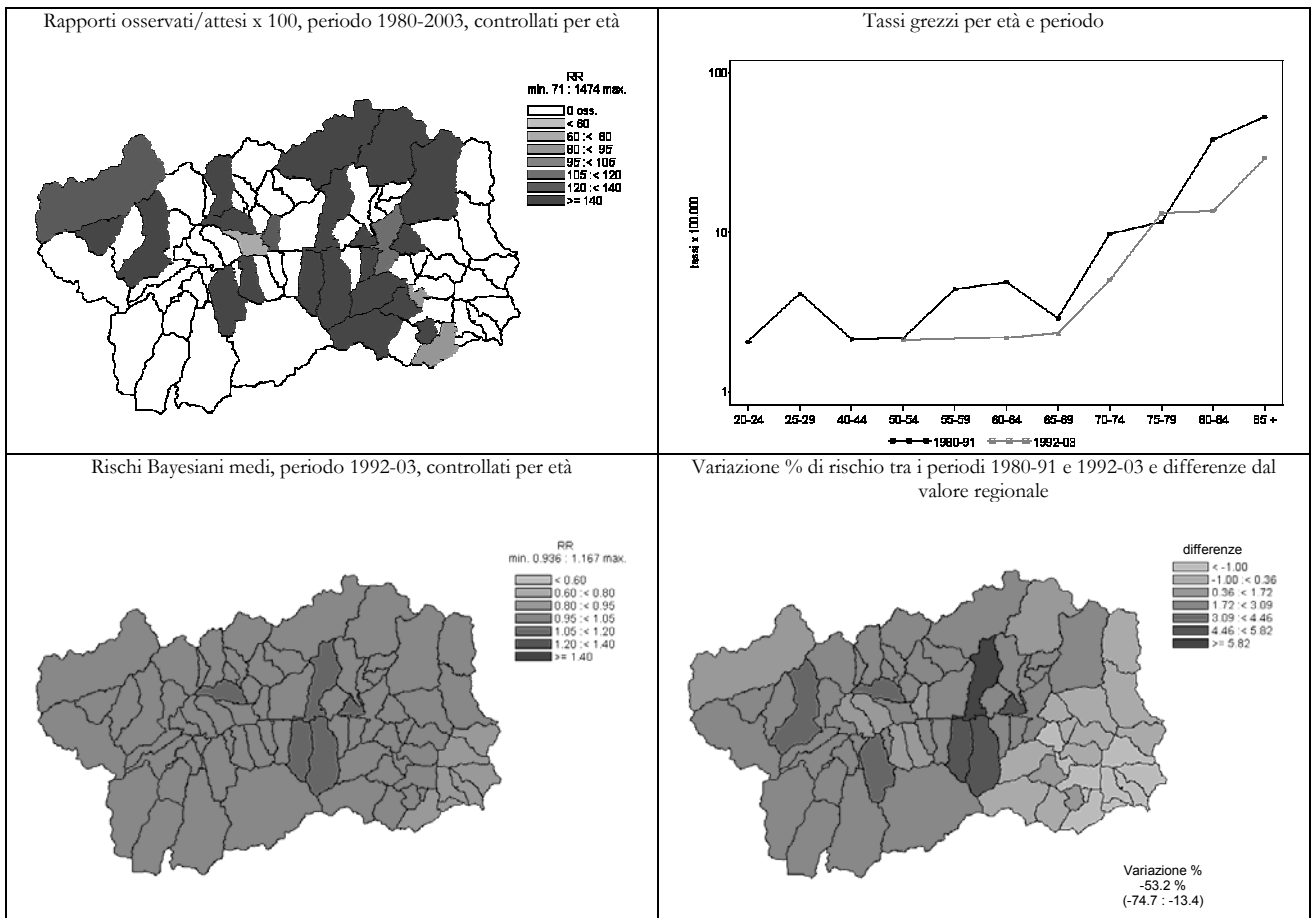

Pneumoconiosi (500-508.9)

UOMINI

	Numero medio annuale		Tasso grezzo x 100.000		Tasso st. x 100.000		Tasso st. anni di vita persi x 1000		Rischio 0-74 anni x 100		SMR	
	1980-1991	1992-2003	1980-1991	1992-2003	1980-1991	1992-2003	1980-1991	1992-2003	1980-1991	1992-2003	1980-1991	1992-2003

Ripartizione territoriale

Distretto 1	6,0	1,3	63,9	11,4	62,7	9,4	3,4	0,1	5,3	0,4	<b>154</b>	86
Valdigne - Mont Blanc	2,7	0,6	71,2	13,8	77,0	12,5	3,7	0,3	6,1	0,4	<b>186</b>	113
Grand Paradis	3,3	0,7	59,1	9,9	55,2	7,9	3,3	0,0	4,9	0,3	135	71
Distretto 2	13,4	5,3	47,6	18,7	44,6	13,4	2,2	0,3	2,7	0,4	107	121
Grand Combin	1,4	0,6	74,0	23,6	63,0	21,0	3,5	0,0	5,8	0,0	152	187
Mont Emilius	3,0	1,5	39,6	16,0	41,0	14,3	3,1	0,5	3,0	0,7	100	127
Città di Aosta	9,0	3,3	48,1	19,5	44,4	12,2	1,7	0,2	2,3	0,3	105	111
Distretto 3 Monte Cervino	2,2	0,8	27,9	10,1	27,4	7,9	1,3	0,1	1,9	0,3	<b>62</b>	69
Distretto 4	3,3	1,4	30,6	12,6	26,2	9,2	1,5	0,3	2,5	0,7	<b>65</b>	81
Evançon	2,2	0,6	41,4	10,7	35,9	7,8	2,3	0,3	3,9	0,5	89	67
Mont Rose	1,0	0,7	22,1	14,1	18,2	10,5	0,9	0,3	1,2	1,0	<b>47</b>	93
Walser-Alta valle del Lys	0,1	0,2	9,6	16,8	8,0	11,5	0,0	0,1	0,0	0,9	21	103

Indice di deprivazione comunale

molto ricco, ricco	5,9	2,2	45,0	13,8	46,0	12,0	2,9	0,3	3,7	0,5	112	107
medio	5,8	2,3	41,8	14,4	37,5	11,2	1,9	0,2	3,0	0,5	90	100
deprivato, molto deprivato	4,1	1,2	40,1	10,7	36,2	7,7	2,2	0,1	3,4	0,4	91	72

Fascia di età

0-14 anni	0,0	0,0	0,0	0,0								
15-64 anni	5,6	0,4	14,0	1,0								
65-74 anni	9,0	2,1	208,7	37,9								
75 anni e più	10,3	6,3	433,4	197,7								

Totale regionale

	24,8	8,8	44,4	15,0	41,5	11,2	2,1	0,2	3,0	0,4	100	100
--	------	-----	------	------	------	------	-----	-----	-----	-----	-----	-----

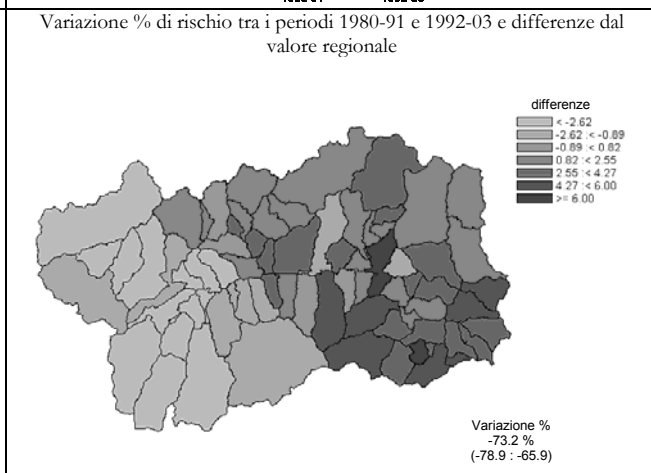
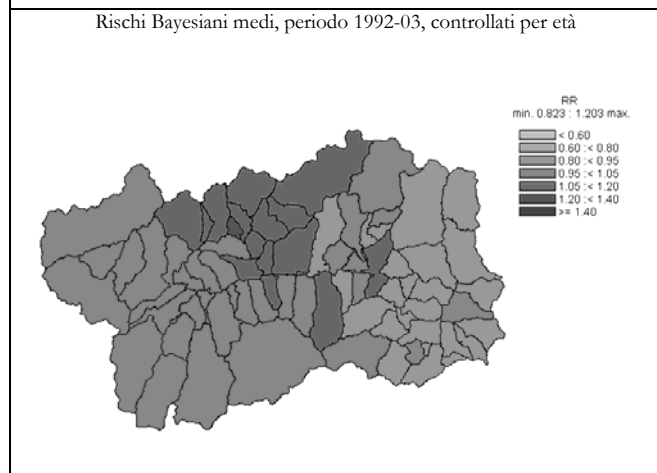
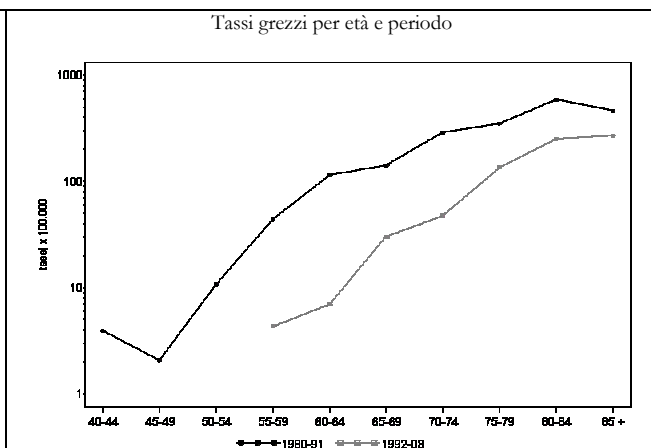
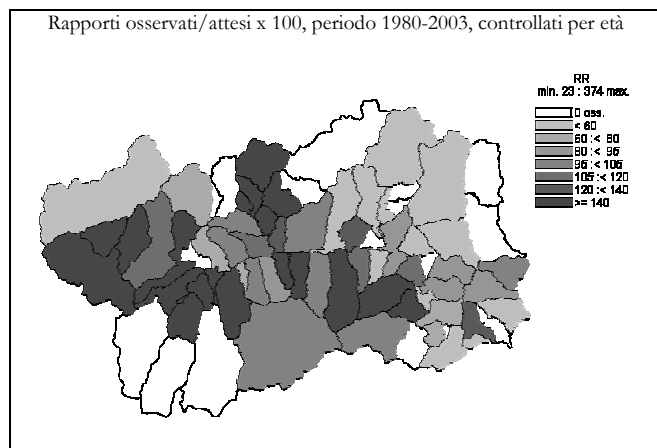

Pneumoconiosi (500-508.9)

DONNE

	Numero medio annuale		Tasso grezzo x 100.000		Tasso st. x 100.000		Tasso st. anni di vita persi x 1000		Rischio 0-74 anni x 100		SMR	
	1980-1991	1992-2003	1980-1991	1992-2003	1980-1991	1992-2003	1980-1991	1992-2003	1980-1991	1992-2003	1980-1991	1992-2003

Ripartizione territoriale

Distretto 1	0,0	0,0	0,00	0,00	0,00	0,00	0,00	0,00	0,00	0,00	0	0
Valdigne - Mont Blanc	0,0	0,0	0,00	0,00	0,00	0,00	0,00	0,00	0,00	0,00	0	0
Grand Paradis	0,0	0,0	0,00	0,00	0,00	0,00	0,00	0,00	0,00	0,00	0	0
Distretto 2	0,1	0,3	0,29	1,12	0,13	0,40	0,00	0,00	0,00	0,00	197	131
Grand Combin	0,0	0,0	0,00	0,00	0,00	0,00	0,00	0,00	0,00	0,00	0	0
Mont Emilius	0,0	0,0	0,00	0,00	0,00	0,00	0,00	0,00	0,00	0,00	0	0
Città di Aosta	0,1	0,3	0,42	1,82	0,18	0,58	0,00	0,00	0,00	0,00	276	191
Distretto 3 Monte Cervino	0,0	0,0	0,00	0,00	0,00	0,00	0,00	0,00	0,00	0,00	0	0
Distretto 4	0,0	0,2	0,00	1,45	0,00	0,55	0,00	0,00	0,00	0,00	0	161
Evançon	0,0	0,2	0,00	3,02	0,00	1,18	0,00	0,00	0,00	0,00	0	348
Mont Rose	0,0	0,0	0,00	0,00	0,00	0,00	0,00	0,00	0,00	0,00	0	0
Walsler-Alta valle del Lys	0,0	0,0	0,00	0,00	0,00	0,00	0,00	0,00	0,00	0,00	0	0

Indice di deprivazione comunale

molto ricco, ricco	0,0	0,0	0,00	0,00	0,00	0,00	0,00	0,00	0,00	0,00	0	0
medio	0,0	0,1	0,00	0,53	0,00	0,26	0,00	0,00	0,00	0,00	0	65
deprivato, molto deprivato	0,0	0,1	0,00	0,76	0,00	0,24	0,00	0,00	0,00	0,00	0	90

Fascia di età

0-14 anni	0,0	0,0	0,00	0,00								
15-64 anni	0,0	0,0	0,00	0,00								
65-74 anni	0,0	0,0	0,00	0,00								
75 anni e più	0,1	0,5	1,97	8,25								

Totale regionale

	0,1	0,5	0,15	0,83	0,06	0,31	0,00	0,00	0,00	0,00	100	100
--	-----	-----	------	------	------	------	------	------	------	------	-----	-----

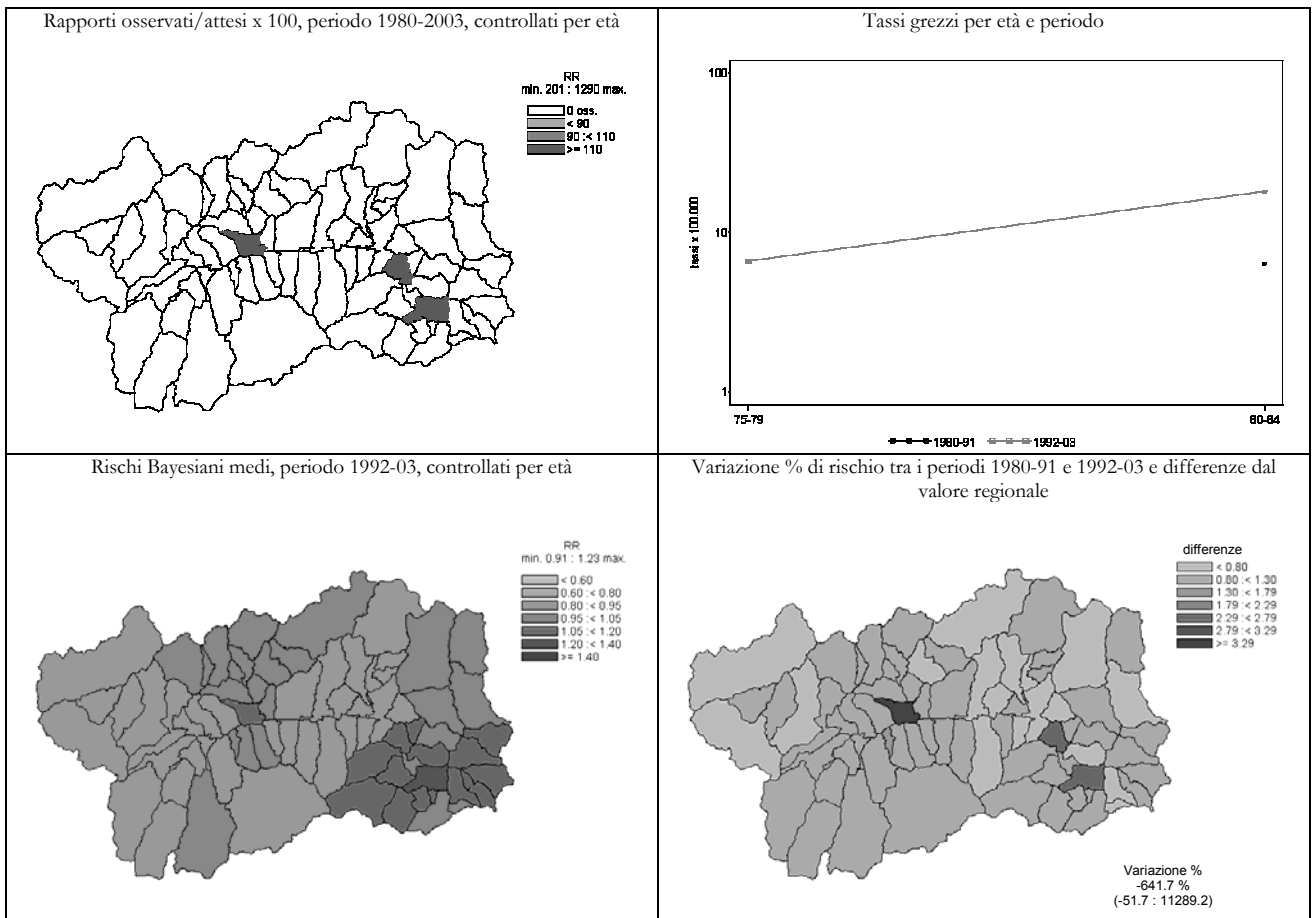

Malattie dell'apparato digerente (520-579)

UOMINI

	Numero medio annuale		Tasso grezzo x 100.000		Tasso st. x 100.000		Tasso st. anni di vita persi x 1000		Rischio 0-74 anni x 100		SMR	
	1980-1991	1992-2003	1980-1991	1992-2003	1980-1991	1992-2003	1980-1991	1992-2003	1980-1991	1992-2003	1980-1991	1992-2003

Ripartizione territoriale

Distretto 1	7,7	5,7	81,7	51,7	79,4	46,5	12,8	5,4	6,3	3,4	88	81
Valdigne - Mont Blanc	3,2	1,8	84,6	41,3	84,8	40,8	14,0	3,7	6,5	2,3	96	69
Grand Paradis	4,5	3,9	79,8	58,3	75,5	50,3	11,8	6,5	6,1	4,1	83	88
Distretto 2	25,3	18,8	89,8	66,1	87,3	53,5	10,8	5,9	6,5	4,0	92	94
Grand Combin	2,7	2,7	139,2	107,7	130,2	96,9	16,9	11,2	9,3	7,0	139	169
Mont Emilius	7,2	4,0	94,6	42,7	102,2	38,5	10,0	5,0	5,9	3,1	102	68
Città di Aosta	15,5	12,2	82,8	73,1	77,2	54,7	10,6	5,6	6,5	3,9	84	97
Distretto 3 Monte Cervino	8,9	5,7	114,8	69,0	107,4	56,2	16,3	7,5	7,6	4,4	117	99
Distretto 4	12,7	10,5	119,1	93,7	108,6	74,4	16,8	8,2	9,0	4,8	118	133
Evançon	6,3	5,4	121,0	99,0	111,9	80,1	21,2	9,1	9,0	5,4	121	140
Mont Rose	5,3	4,8	117,7	100,3	105,0	77,6	12,9	7,9	9,0	4,8	116	142
Walsler-Alta valle del Lys	1,0	0,3	115,5	33,7	108,9	31,3	12,4	5,7	9,7	1,9	114	46

Indice di deprivazione comunale

molto ricco, ricco	11,6	8,1	88,2	51,6	87,0	45,7	12,5	5,5	7,0	3,6	95	81
medio	16,6	10,0	118,8	64,2	111,9	54,5	15,5	7,2	7,4	3,9	119	95
deprivato, molto deprivato	10,9	10,4	107,2	95,1	102,5	76,9	15,2	8,0	8,1	5,1	110	138

Fascia di età

0-14 anni	0,0	0,0	0,0	0,0								
15-64 anni	30,4	17,8	76,2	42,0								
65-74 anni	13,8	10,4	318,8	189,4								
75 anni e più	10,4	12,5	440,5	390,3								

Totale regionale

	54,6	40,7	97,5	69,1	93,0	56,7	13,1	6,4	7,1	4,1	100	100
--	------	------	------	------	------	------	------	-----	-----	-----	-----	-----

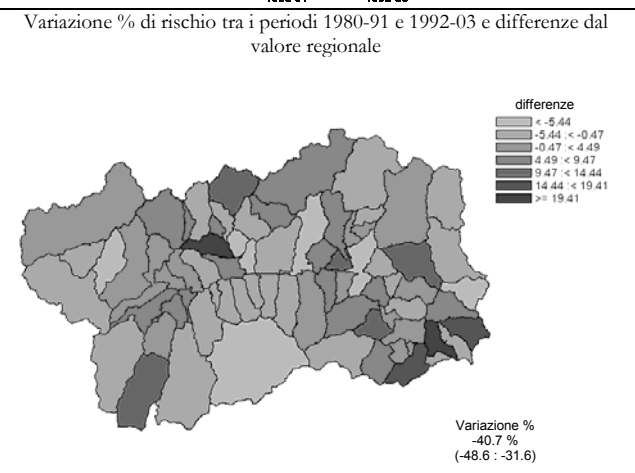
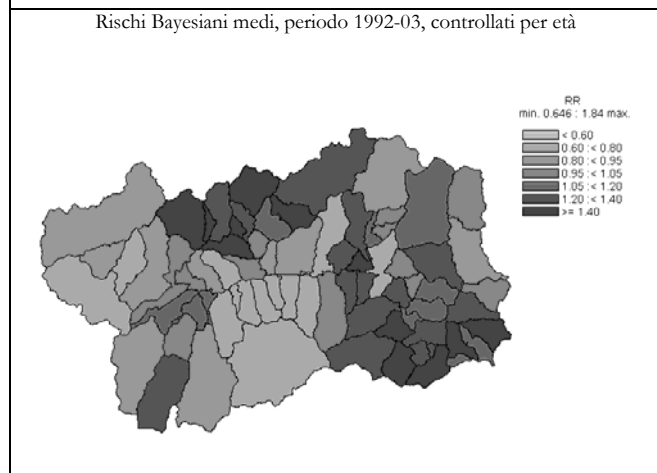
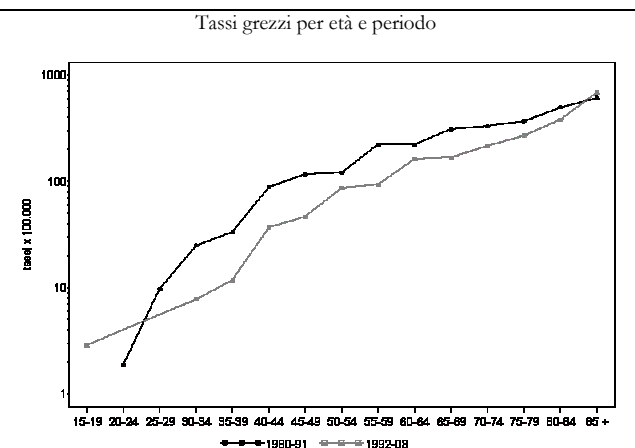
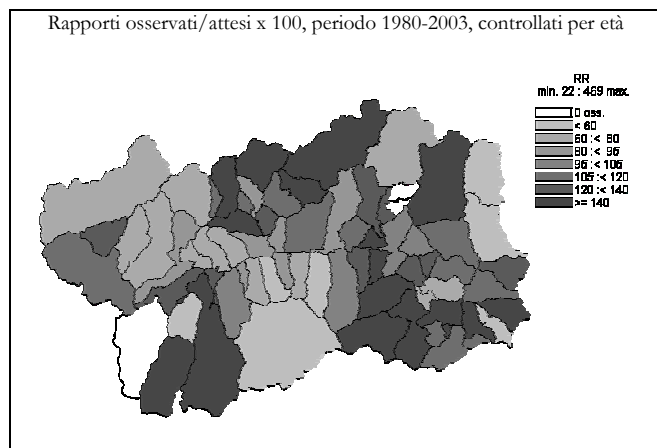

Malattie dell'apparato digerente (520-579)

DONNE

	Numero medio annuale		Tasso grezzo x 100.000		Tasso st. x 100.000		Tasso st. anni di vita persi x 1000		Rischio 0-74 anni x 100		SMR	
	1980-1991	1992-2003	1980-1991	1992-2003	1980-1991	1992-2003	1980-1991	1992-2003	1980-1991	1992-2003	1980-1991	1992-2003

Ripartizione territoriale

Distretto 1	5,0	4,3	54,3	39,8	42,4	21,6	4,2	1,0	3,5	1,1	117	88
Valdigne - Mont Blanc	1,1	1,7	30,0	40,4	27,9	22,9	4,0	0,9	1,9	1,2	70	97
Grand Paradis	3,9	2,7	70,0	39,4	50,8	21,1	4,4	1,0	4,5	1,1	143	84
Distretto 2	13,9	16,1	47,7	54,0	35,0	25,8	3,6	1,7	2,0	1,4	98	102
Grand Combin	1,8	1,4	99,2	60,7	67,9	29,4	9,4	2,3	4,6	1,5	177	111
Mont Emilius	2,8	3,5	38,5	38,1	30,3	25,9	2,7	2,4	1,7	2,0	86	91
Città di Aosta	9,3	11,2	46,6	61,1	33,4	24,9	3,4	1,3	1,9	1,1	93	105
Distretto 3 Monte Cervino	4,0	3,7	51,2	44,6	37,8	24,7	4,4	2,0	2,8	1,2	104	90
Distretto 4	5,3	7,1	49,1	61,7	33,5	34,5	4,1	4,5	2,4	2,3	91	111
Evançon	2,5	3,6	47,4	64,9	33,1	33,6	4,3	4,0	2,3	2,1	90	119
Mont Rose	2,2	3,3	45,5	65,0	29,9	37,9	3,1	5,3	2,3	2,6	84	112
Walsler-Alta valle del Lys	0,7	0,3	80,0	25,9	52,6	23,2	7,6	4,0	2,9	2,0	144	50

Indice di deprivazione comunale

molto ricco, ricco	5,6	6,5	43,6	42,2	33,7	24,5	3,1	1,5	2,6	1,6	96	95
medio	6,9	8,3	49,3	53,1	35,7	29,2	4,6	2,6	2,5	1,6	96	105
deprivato, molto deprivato	6,4	5,2	63,0	46,8	45,0	28,1	4,9	3,7	3,3	1,8	122	90

Fascia di età

0-14 anni	0,0	0,1	0,0	1,1								
15-64 anni	9,1	5,0	23,6	12,5								
65-74 anni	6,5	5,8	119,9	83,5								
75 anni e più	12,7	20,3	298,8	335,4								

Totale regionale

	28,3	31,2	49,5	51,6	36,0	26,5	3,9	2,1	2,4	1,5	100	100
--	------	------	------	------	------	------	-----	-----	-----	-----	-----	-----

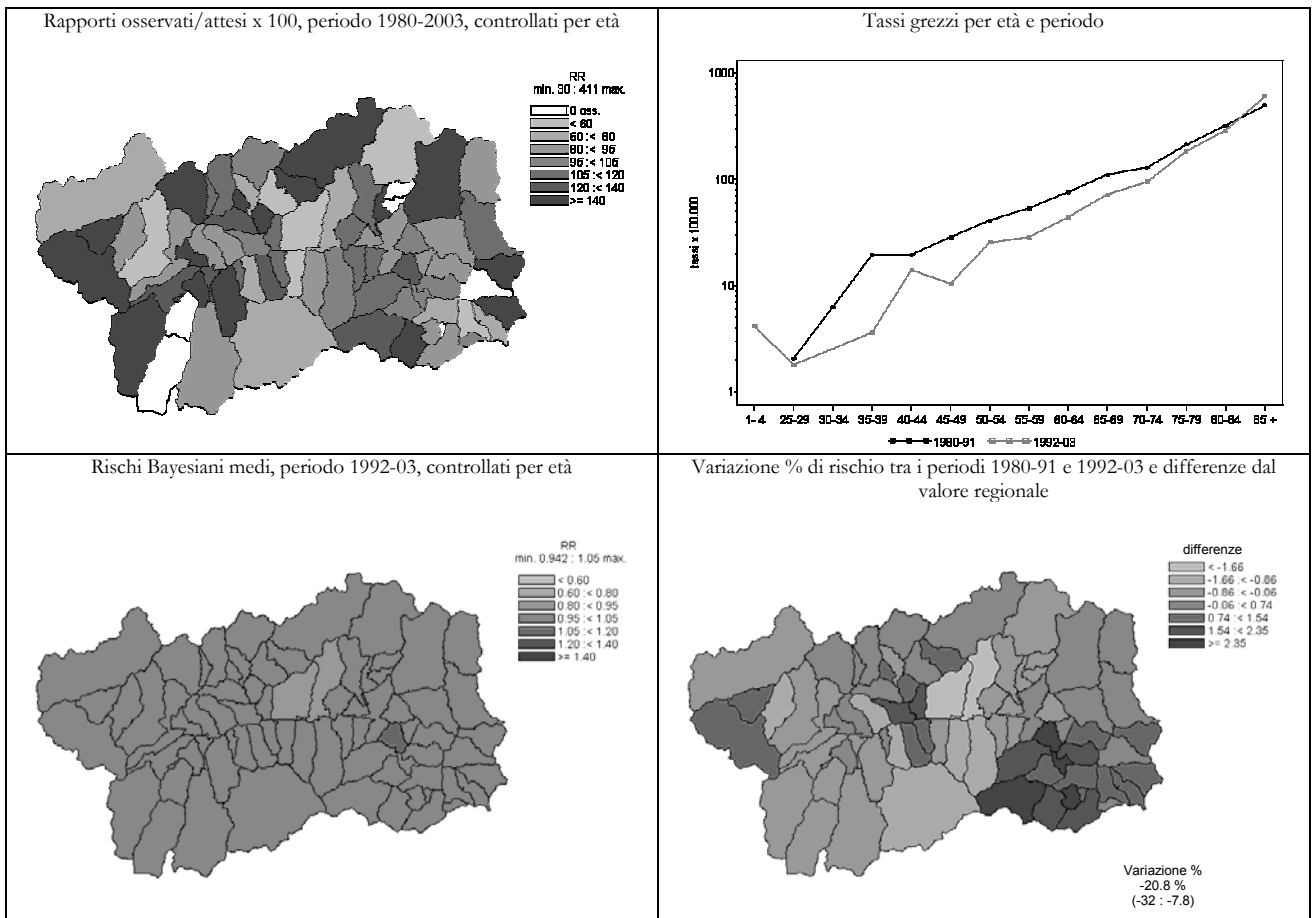

Ulcera gastrica e duodenale (531-534)

UOMINI

	Numero medio annuale		Tasso grezzo x 100.000		Tasso st. x 100.000		Tasso st. anni di vita persi x 1000		Rischio 0-74 anni x 100		SMR	
	1980-1991	1992-2003	1980-1991	1992-2003	1980-1991	1992-2003	1980-1991	1992-2003	1980-1991	1992-2003	1980-1991	1992-2003

Ripartizione territoriale

Distretto 1	0,4	0,2	4,44	1,52	4,33	1,22	0,72	0,03	0,44	0,20	65	44
Valdigne - Mont Blanc	0,3	0,1	6,68	1,97	6,82	1,69	1,09	0,04	0,72	0,28	104	65
Grand Paradis	0,2	0,1	2,96	1,24	2,87	0,96	0,50	0,02	0,28	0,16	41	33
Distretto 2	1,9	1,2	6,80	4,10	6,89	3,32	0,48	0,24	0,50	0,12	94	105
Grand Combin	0,3	0,1	13,05	3,37	11,76	2,67	1,07	0,00	0,94	0,00	168	104
Mont Emilius	0,6	0,1	7,70	0,89	9,62	0,75	0,55	0,25	0,51	0,05	116	27
Città di Aosta	1,1	1,0	5,79	6,01	5,43	4,40	0,40	0,24	0,45	0,17	77	138
Distretto 3 Monte Cervino	0,9	0,3	11,80	3,04	10,32	2,52	0,58	0,00	0,95	0,00	161	77
Distretto 4	0,8	0,7	7,84	5,95	6,44	5,24	0,48	0,47	0,60	0,23	102	154
Evançon	0,2	0,3	3,18	6,09	2,98	5,16	0,67	0,09	0,25	0,15	42	154
Mont Rose	0,6	0,3	12,87	7,04	10,24	5,98	0,33	0,98	0,89	0,35	166	190
Walsler-Alta valle del Lys	0,1	0,0	9,62	0,00	8,29	0,00	0,21	0,00	1,37	0,00	126	0

Indice di deprivazione comunale

molto ricco, ricco	1,0	0,3	7,61	1,60	7,98	1,55	0,58	0,01	0,71	0,07	114	47
medio	1,0	0,4	7,17	2,67	6,14	2,40	0,61	0,25	0,42	0,14	94	72
deprivato, molto deprivato	1,0	0,6	9,82	5,33	9,44	4,55	0,63	0,38	0,86	0,18	135	141

Fascia di età

0-14 anni	0,0	0,0	0,00	0,00								
15-64 anni	1,0	0,6	2,50	1,38								
65-74 anni	1,8	0,3	42,50	6,06								
75 anni e più	1,3	1,3	52,86	41,63								

Totale regionale

	4,1	2,3	7,29	3,82	6,89	3,24	0,53	0,21	0,57	0,14	100	100
--	-----	-----	------	------	------	------	------	------	------	------	-----	-----

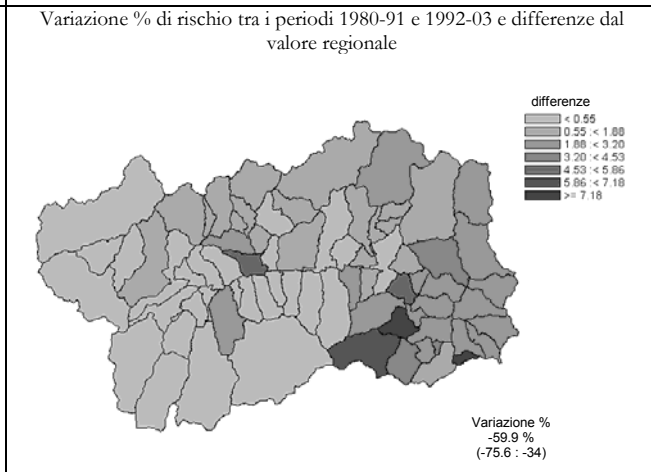
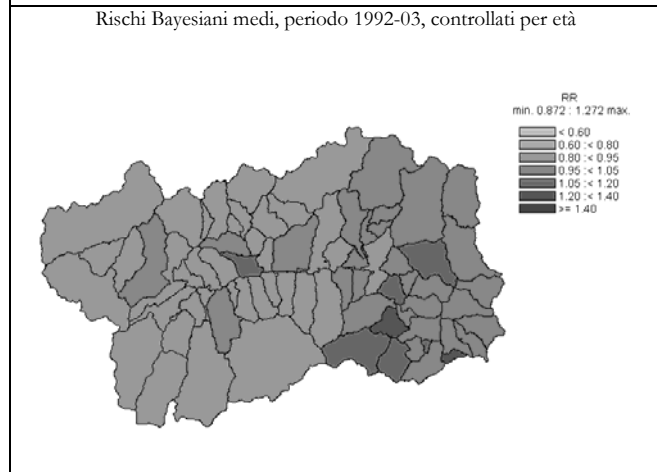
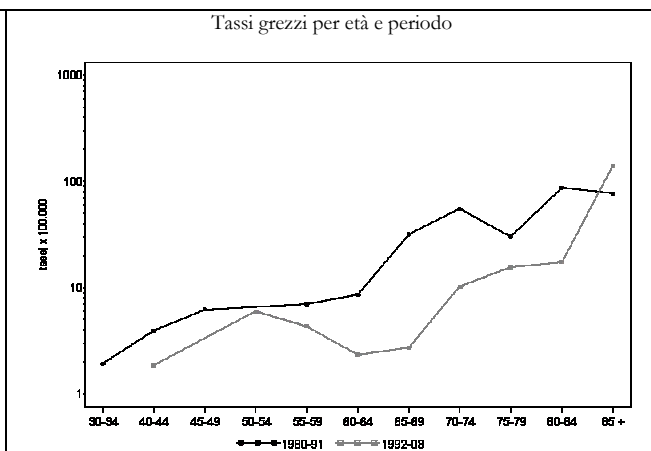
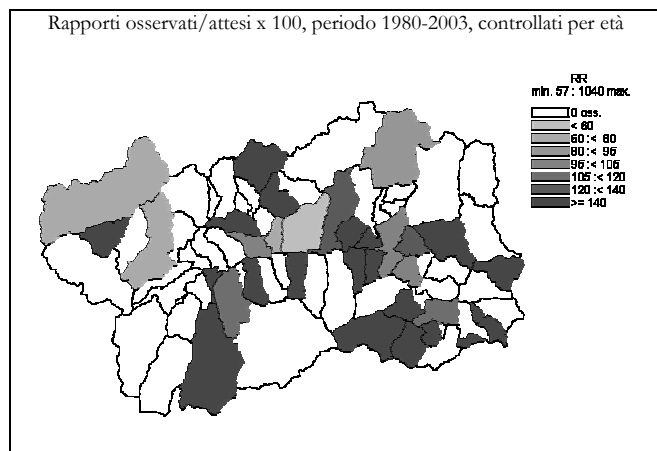

Ulcera gastrica e duodenale (531-534)

DONNE

	Numero medio annuale		Tasso grezzo x 100.000		Tasso st. x 100.000		Tasso st. anni di vita persi x 1000		Rischio 0-74 anni x 100		SMR	
	1980-1991	1992-2003	1980-1991	1992-2003	1980-1991	1992-2003	1980-1991	1992-2003	1980-1991	1992-2003	1980-1991	1992-2003

Ripartizione territoriale

Distretto 1	0,2	0,3	1,81	2,29	1,09	1,37	0,02	0,08	0,11	0,07	48	93
Valdigne - Mont Blanc	0,0	0,1	0,00	2,02	0,00	1,08	0,00	0,00	0,00	0,00	0	93
Grand Paradis	0,2	0,2	2,98	2,46	1,69	1,49	0,03	0,13	0,17	0,10	74	94
Distretto 2	1,5	1,0	5,15	3,36	3,56	1,26	0,18	0,01	0,19	0,02	128	113
Grand Combin	0,1	0,2	4,73	7,14	3,08	2,17	0,23	0,00	0,38	0,00	97	225
Mont Emilius	0,2	0,4	2,27	4,54	1,92	2,49	0,15	0,05	0,25	0,09	63	202
Città di Aosta	1,3	0,4	6,24	2,28	4,19	0,70	0,19	0,00	0,15	0,00	152	69
Distretto 3 Monte Cervino	0,4	0,3	5,33	3,04	3,36	1,49	0,08	0,03	0,23	0,18	130	111
Distretto 4	0,3	0,3	2,30	2,18	1,01	0,65	0,00	0,00	0,00	0,00	50	67
Evançon	0,1	0,2	1,58	3,02	0,74	0,96	0,00	0,00	0,00	0,00	36	97
Mont Rose	0,0	0,1	0,00	1,67	0,00	0,46	0,00	0,00	0,00	0,00	0	49
Walsler-Alta valle del Lys	0,2	0,0	20,01	0,00	7,90	0,00	0,00	0,00	0,00	0,00	430	0

Indice di deprivazione comunale

molto ricco, ricco	0,3	0,8	2,60	5,41	1,89	3,06	0,10	0,11	0,22	0,21	72	224
medio	0,5	0,3	3,57	1,59	2,06	0,56	0,04	0,00	0,12	0,00	83	56
deprivato, molto deprivato	0,3	0,3	2,46	2,27	1,39	0,77	0,05	0,00	0,08	0,00	56	77

Fascia di età

0-14 anni	0,0	0,0	0,00	0,00								
15-64 anni	0,3	0,1	0,65	0,21								
65-74 anni	0,6	0,3	10,76	3,63								
75 anni e più	1,5	1,4	35,38	23,37								

Totale regionale

	2,3	1,8	4,09	2,90	2,63	1,21	0,11	0,02	0,14	0,05	100	100
--	-----	-----	------	------	------	------	------	------	------	------	-----	-----

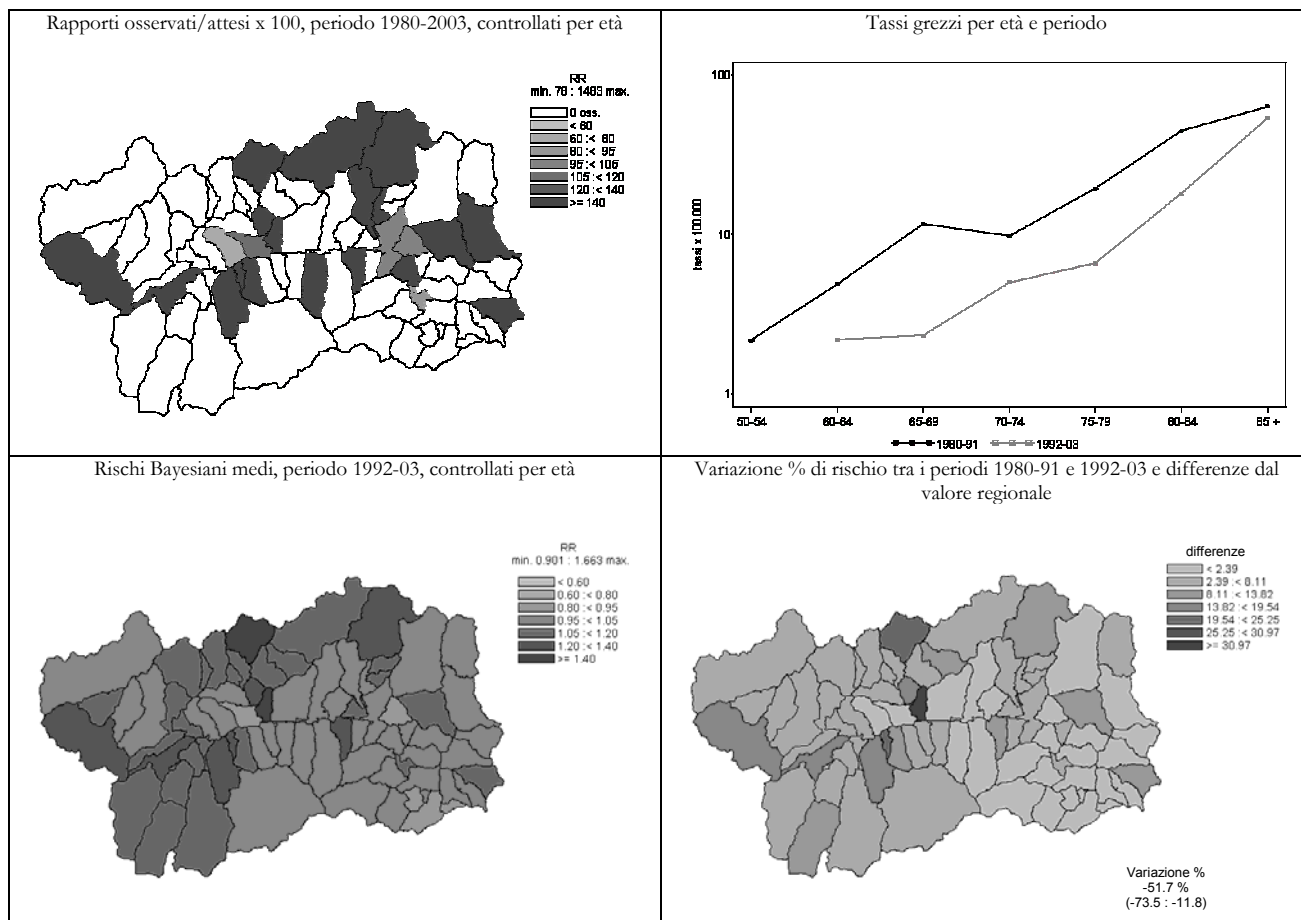

Cirrosi epatica (571)

UOMINI

	Numero medio annuale		Tasso grezzo x 100.000		Tasso st. x 100.000		Tasso st. anni di vita persi x 1000		Rischio 0-74 anni x 100		SMR	
	1980-1991	1992-2003	1980-1991	1992-2003	1980-1991	1992-2003	1980-1991	1992-2003	1980-1991	1992-2003	1980-1991	1992-2003

Ripartizione territoriale

Distretto 1	5,2	3,1	55,1	28,2	53,3	26,2	10,5	3,9	4,6	2,3	87	77
Valdigne - Mont Blanc	2,3	0,4	60,1	9,8	59,4	10,6	11,8	2,2	5,2	0,8	99	28
Grand Paradis	2,9	2,7	51,7	39,7	48,8	35,1	9,5	4,9	4,2	3,1	79	106
Distretto 2	16,5	10,3	58,5	36,3	55,6	30,2	8,7	4,5	4,7	2,6	89	92
Grand Combin	1,5	1,4	78,3	57,2	73,3	52,8	10,4	9,0	6,4	4,2	120	153
Mont Emilius	4,4	2,7	58,3	28,5	59,8	25,3	8,1	3,6	4,2	2,2	91	78
Città di Aosta	10,6	6,3	56,6	37,6	52,5	29,9	8,8	4,4	4,7	2,5	85	91
Distretto 3 Monte Cervino	6,0	3,7	77,2	44,6	72,1	36,8	14,1	5,9	5,6	3,4	116	114
Distretto 4	9,2	5,8	86,2	51,3	79,9	41,2	14,5	6,1	7,0	3,5	128	129
Evançon	5,2	2,9	98,7	53,3	92,0	44,1	18,9	6,7	7,7	3,6	146	136
Mont Rose	3,4	2,7	75,4	56,3	69,9	43,5	10,4	6,0	6,4	3,7	111	140
Walsler-Alta valle del Lys	0,6	0,2	67,4	16,8	63,2	16,5	10,8	3,8	6,3	1,3	100	42

Indice di deprivazione comunale

molto ricco, ricco	7,6	4,8	57,7	30,8	56,3	27,2	10,1	3,8	4,8	2,5	91	84
medio	10,9	5,9	78,2	38,0	73,8	32,5	12,9	5,6	5,8	2,9	117	99
deprivato, molto deprivato	7,8	5,8	76,1	53,3	71,7	43,9	13,0	6,1	6,0	3,6	116	137

Fascia di età

0-14 anni	0,0	0,0	0,0	0,0								
15-64 anni	25,3	13,8	63,4	32,7								
65-74 anni	8,3	5,9	193,2	107,6								
75 anni e più	3,2	3,1	133,9	96,3								

Totale regionale

	36,8	22,8	65,8	38,8	62,4	32,5	10,9	4,9	5,2	2,8	100	100
--	------	------	------	------	------	------	------	-----	-----	-----	-----	-----

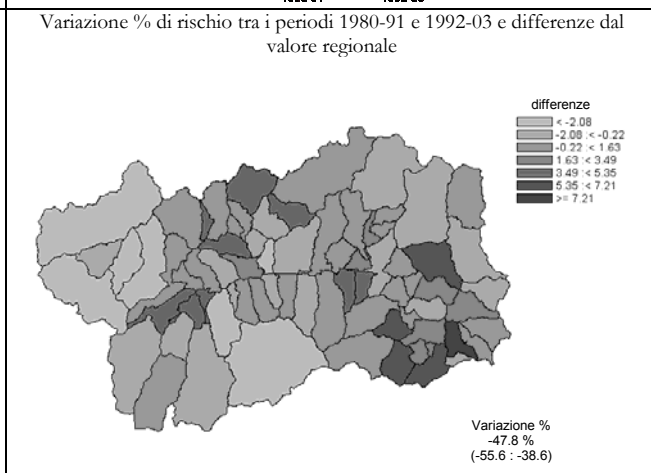
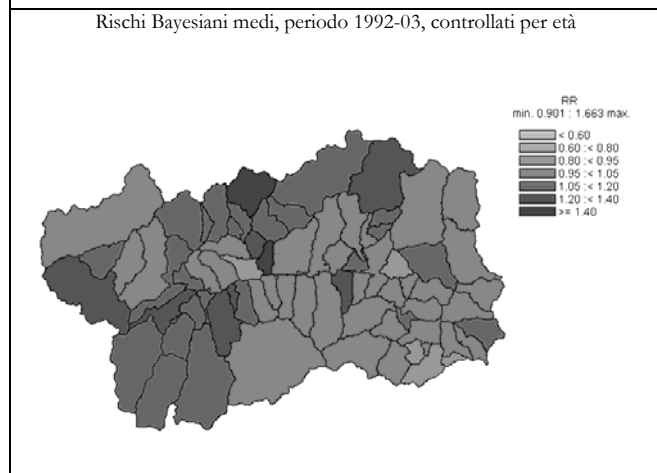
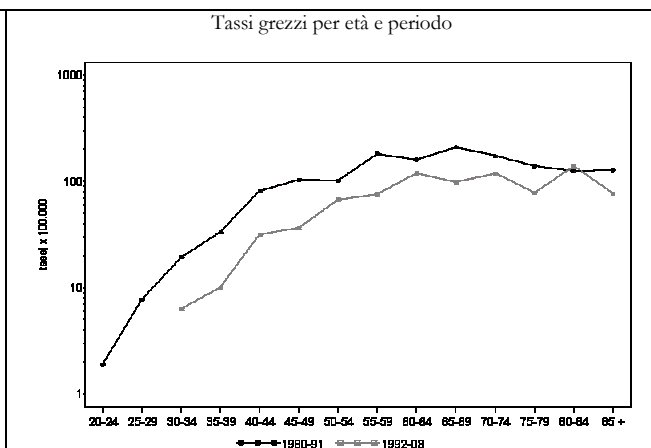
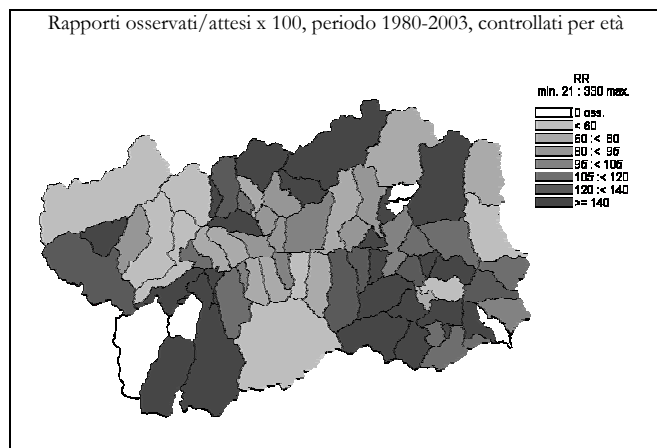



Cirrosi epatica (571)

DONNE

	Numero medio annuale		Tasso grezzo x 100.000		Tasso st. x 100.000		Tasso st. anni di vita persi x 1000		Rischio 0-74 anni x 100		SMR	
	1980-1991	1992-2003	1980-1991	1992-2003	1980-1991	1992-2003	1980-1991	1992-2003	1980-1991	1992-2003	1980-1991	1992-2003

Ripartizione territoriale

Distretto 1	2,6	1,0	28,07	9,17	24,17	6,35	3,52	0,59	2,08	0,55	123	64
Valdigne - Mont Blanc	0,8	0,3	23,10	8,08	22,50	6,23	3,78	0,75	1,36	0,55	106	58
Grand Paradis	1,8	0,7	31,28	9,84	25,57	6,35	3,38	0,49	2,51	0,54	132	68
Distretto 2	6,3	4,5	21,44	15,10	17,14	9,30	2,76	1,09	1,30	0,79	90	94
Grand Combin	0,7	0,3	37,81	10,72	32,13	8,21	7,17	1,61	3,09	0,85	146	69
Mont Emilius	1,1	1,3	14,74	14,53	11,75	11,67	1,61	1,63	0,81	1,15	66	106
Città di Aosta	4,5	2,9	22,46	15,95	17,81	8,23	2,83	0,75	1,29	0,62	92	93
Distretto 3 Monte Cervino	1,9	1,3	24,53	15,22	20,78	11,16	3,53	1,69	1,87	0,63	103	99
Distretto 4	2,9	2,7	26,85	23,21	22,18	17,94	3,73	2,96	1,96	1,52	107	145
Evançon	1,7	1,2	31,62	21,14	24,96	13,29	4,08	1,31	2,06	1,10	127	132
Mont Rose	0,9	1,3	19,26	24,99	16,05	22,22	2,55	4,63	1,65	1,89	77	156
Walsler-Alta valle del Lys	0,3	0,3	40,02	25,85	36,84	23,25	7,55	4,02	2,93	2,02	152	162

Indice di deprivazione comunale

molto ricco, ricco	2,1	1,9	16,28	12,45	13,62	9,24	2,11	1,19	1,20	0,85	72	88
medio	3,8	2,8	27,35	18,06	22,36	13,07	3,71	1,87	1,88	1,01	113	119
deprivato, molto deprivato	3,3	1,8	31,93	15,86	26,81	13,14	4,49	2,28	2,41	1,11	131	102

Fascia di età

0-14 anni	0,0	0,0	0,00	0,00								
15-64 anni	7,2	3,8	18,62	9,34								
65-74 anni	3,7	2,7	67,62	38,73								
75 anni e più	2,8	3,0	66,83	49,48								

Totale regionale

	13,7	9,4	23,96	15,59	19,60	10,61	3,17	1,42	1,62	0,86	100	100
--	------	-----	-------	-------	-------	-------	------	------	------	------	-----	-----

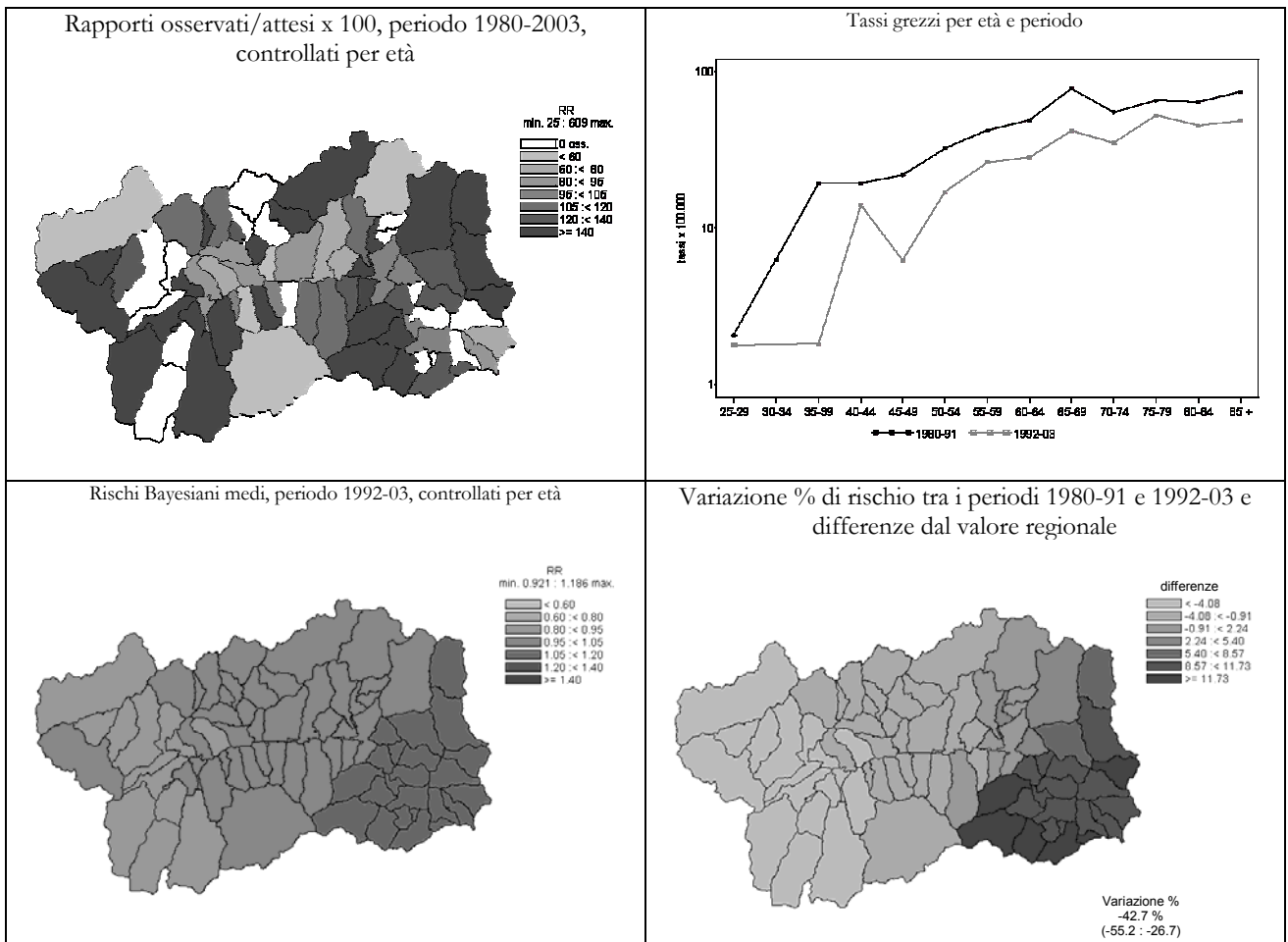

Malattie dell'apparato genito-urinario (580-629)

UOMINI

Numero medio annuale		Tasso grezzo x 100.000		Tasso st. x 100.000		Tasso st. anni di vita persi x 1000		Rischio 0-74 anni x 100		SMR	
1980-1991	1992-2003	1980-1991	1992-2003	1980-1991	1992-2003	1980-1991	1992-2003	1980-1991	1992-2003	1980-1991	1992-2003

Ripartizione territoriale

Distretto 1	1,3	1,3	13,32	11,41	16,26	10,23	1,89	0,18	0,38	0,23	104	102
Valdigne - Mont Blanc	0,3	0,5	8,90	11,80	11,40	13,17	0,80	0,13	0,38	0,22	76	120
Grand Paradis	0,9	0,8	16,25	11,17	19,03	9,12	2,73	0,21	0,39	0,23	120	92
Distretto 2	3,6	3,4	12,71	12,00	13,91	9,31	0,45	0,18	0,57	0,32	94	92
Grand Combin	0,3	0,3	13,05	13,46	13,45	12,15	0,00	0,25	0,00	0,72	78	128
Mont Emilius	0,9	0,9	12,10	9,79	15,90	9,49	0,22	0,08	0,66	0,22	99	93
Città di Aosta	2,4	2,2	12,92	13,02	12,58	8,95	0,58	0,22	0,60	0,32	94	88
Distretto 3 Monte Cervino	0,9	0,6	11,80	7,10	14,47	5,78	0,35	0,20	0,49	0,16	85	55
Distretto 4	1,8	2,2	17,24	19,35	16,68	14,10	1,93	0,69	0,99	0,66	122	150
Evançon	1,0	1,4	19,10	25,88	19,84	18,67	3,20	1,04	1,15	0,98	141	197
Mont Rose	0,6	0,5	12,87	10,56	11,22	7,41	0,82	0,47	0,99	0,45	87	85
Walsler-Alta valle del Lys	0,3	0,3	28,87	25,26	28,59	18,57	0,00	0,00	0,00	0,00	194	185

Indice di deprivazione comunale

molto ricco, ricco	1,7	1,9	12,69	12,23	15,37	11,93	1,51	0,20	0,52	0,28	101	112
medio	2,3	1,8	16,13	11,23	18,36	8,66	1,32	0,19	0,80	0,26	112	93
deprivato, molto deprivato	1,3	1,6	12,28	14,46	12,78	11,21	0,41	0,63	0,47	0,61	92	116

Fascia di età

0-14 anni	0,2	0,0	1,78	0,00								
15-64 anni	1,3	0,8	3,34	1,97								
65-74 anni	1,6	1,3	36,71	24,24								
75 anni e più	4,5	5,3	190,29	163,92								

Totale regionale

	7,6	7,4	13,55	12,60	14,94	9,98	0,97	0,28	0,62	0,35	100	100
--	-----	-----	-------	-------	-------	------	------	------	------	------	-----	-----

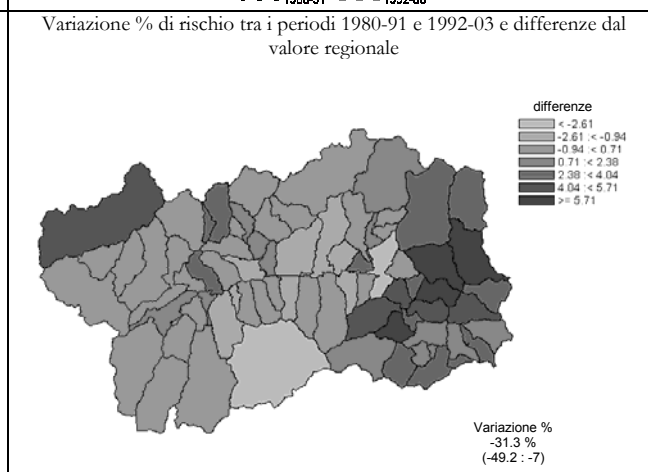
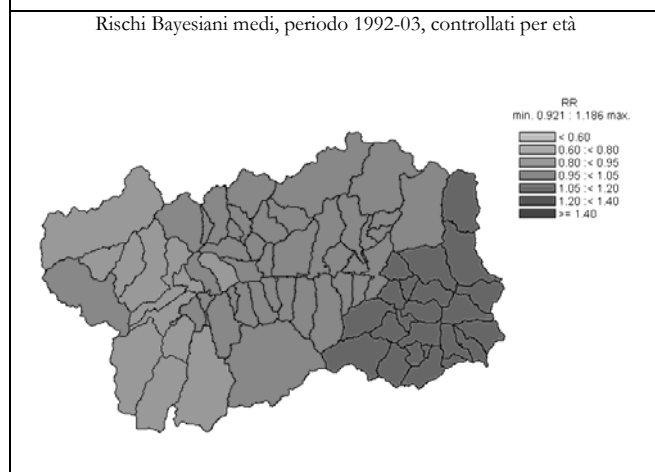
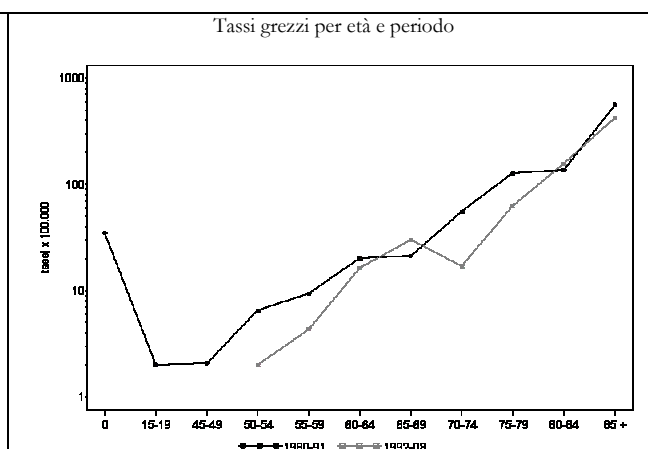
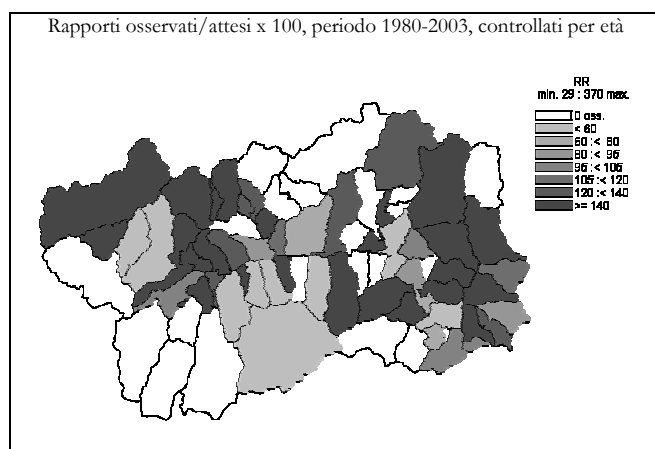

Malattie dell'apparato genito-urinario (580-629)

DONNE

	Numero medio annuale		Tasso grezzo x 100.000		Tasso st. x 100.000		Tasso st. anni di vita persi x 1000		Rischio 0-74 anni x 100		SMR	
	1980-1991	1992-2003	1980-1991	1992-2003	1980-1991	1992-2003	1980-1991	1992-2003	1980-1991	1992-2003	1980-1991	1992-2003

Ripartizione territoriale

Distretto 1	0,5	0,4	5,43	3,82	3,53	1,65	0,00	0,00	0,00	0,00	55	42
Valdigne - Mont Blanc	0,3	0,1	9,24	2,02	7,05	0,85	0,00	0,00	0,00	0,00	106	25
Grand Paradis	0,2	0,3	2,98	4,92	1,85	2,10	0,00	0,00	0,00	0,00	28	51
Distretto 2	3,5	3,7	12,01	12,30	8,55	5,72	0,74	0,44	0,46	0,27	115	113
Grand Combin	0,3	0,6	14,18	25,01	12,99	10,04	6,63	0,10	0,55	0,67	109	215
Mont Emilius	0,6	0,8	7,93	8,17	6,38	5,49	0,59	0,73	0,40	0,29	84	98
Città di Aosta	2,7	2,3	13,31	12,76	8,94	5,13	0,22	0,33	0,47	0,21	126	106
Distretto 3 Monte Cervino	0,8	0,8	10,67	10,15	6,87	4,31	0,17	0,03	0,46	0,18	99	101
Distretto 4	1,3	1,5	11,51	13,06	6,53	4,80	0,15	0,10	0,36	0,25	96	110
Evançon	0,7	0,8	12,65	13,59	6,47	6,01	0,11	0,21	0,31	0,53	109	119
Mont Rose	0,4	0,8	8,75	14,99	5,65	4,16	0,19	0,00	0,32	0,00	71	119
Walsler-Alta valle del Lys	0,2	0,0	20,01	0,00	12,73	0,00	0,13	0,00	0,85	0,00	169	0

Indice di deprivazione comunale

molto ricco, ricco	0,7	0,8	5,21	4,87	3,95	2,69	0,01	0,15	0,08	0,09	55	54
medio	1,9	2,1	13,67	13,28	8,41	5,82	0,37	0,32	0,51	0,32	121	127
deprivato, molto deprivato	0,8	1,3	8,19	11,33	5,78	4,71	1,29	0,10	0,31	0,20	71	105

Fascia di età

0-14 anni	0,1	0,0	0,94	0,00								
15-64 anni	0,3	0,7	0,87	1,66								
65-74 anni	1,7	0,8	30,74	12,10								
75 anni e più	4,0	4,9	94,35	81,10								

Totale regionale

	6,1	6,4	10,67	10,62	7,14	4,70	0,43	0,24	0,37	0,21	100	100
--	-----	-----	-------	-------	------	------	------	------	------	------	-----	-----

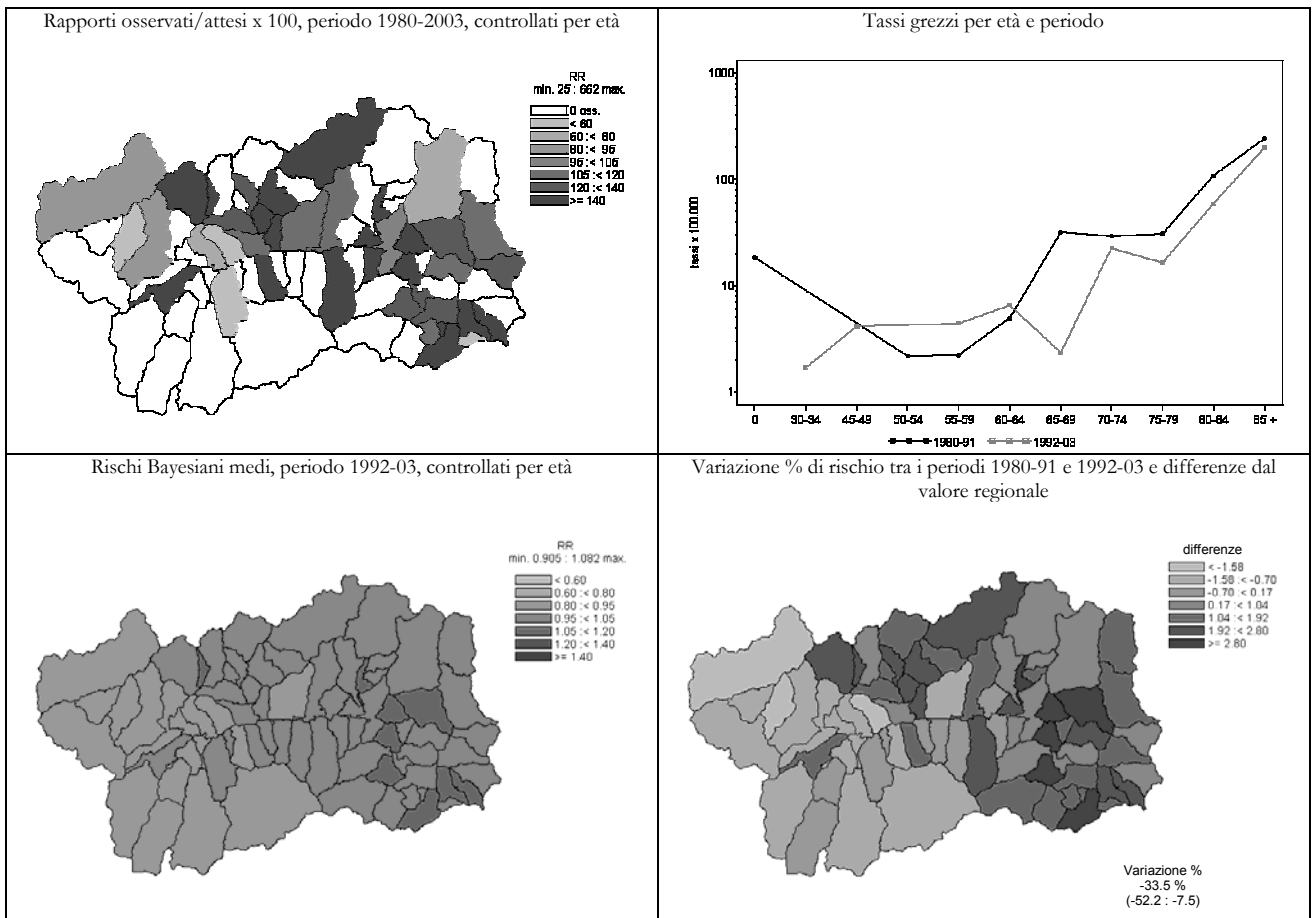

Insufficienza renale cronica (585-586)

UOMINI

	Numero medio annuale		Tasso grezzo x 100.000		Tasso st. x 100.000		Tasso st. anni di vita persi x 1000		Rischio 0-74 anni x 100		SMR	
	1980-1991	1992-2003	1980-1991	1992-2003	1980-1991	1992-2003	1980-1991	1992-2003	1980-1991	1992-2003	1980-1991	1992-2003

Ripartizione territoriale

Distretto 1	0,4	0,7	4,44	6,09	5,05	5,42	0,52	0,10	0,21	0,16	77	105
Valdigne - Mont Blanc	0,2	0,3	4,45	7,87	4,58	8,84	0,80	0,13	0,38	0,22	84	155
Grand Paradis	0,3	0,3	4,43	4,96	5,10	4,00	0,34	0,08	0,11	0,13	72	79
Distretto 2	1,9	2,3	6,80	7,90	7,47	6,19	0,29	0,14	0,37	0,20	112	118
Grand Combin	0,0	0,2	0,00	6,73	0,00	5,64	0,00	0,19	0,00	0,31	0	124
Mont Emilius	0,5	0,3	6,60	3,56	9,52	3,54	0,06	0,00	0,37	0,00	120	66
Città di Aosta	1,4	1,8	7,57	10,52	7,67	7,27	0,40	0,19	0,41	0,27	123	138
Distretto 3 Monte Cervino	0,2	0,1	2,15	1,01	2,69	0,79	0,02	0,10	0,15	0,08	35	15
Distretto 4	0,9	0,8	8,62	7,44	8,16	5,24	0,64	0,16	0,54	0,13	135	112
Evançon	0,3	0,6	6,37	10,66	7,66	7,34	0,63	0,34	0,26	0,27	103	156
Mont Rose	0,5	0,2	11,04	3,52	9,83	2,28	0,82	0,00	0,99	0,00	167	55
Walsar-Alta valle del Lys	0,1	0,1	9,62	8,42	7,97	6,99	0,00	0,00	0,00	0,00	146	119

Indice di deprivazione comunale

molto ricco, ricco	0,8	0,9	5,71	5,85	7,16	5,67	0,43	0,13	0,34	0,16	101	104
medio	0,7	1,1	4,78	6,95	4,94	5,15	0,21	0,12	0,34	0,09	74	111
deprivato, molto deprivato	0,6	0,1	5,73	0,76	5,77	0,58	0,37	0,04	0,24	0,07	94	12

Fascia di età

0-14 anni	0,0	0,0	0,00	0,00								
15-64 anni	0,8	0,4	2,09	0,98								
65-74 anni	0,9	0,6	21,25	10,61								
75 anni e più	1,7	2,8	70,48	88,47								

Totale regionale

	3,4	3,8	6,10	6,51	6,53	5,13	0,36	0,13	0,35	0,16	100	100
--	-----	-----	------	------	------	------	------	------	------	------	-----	-----

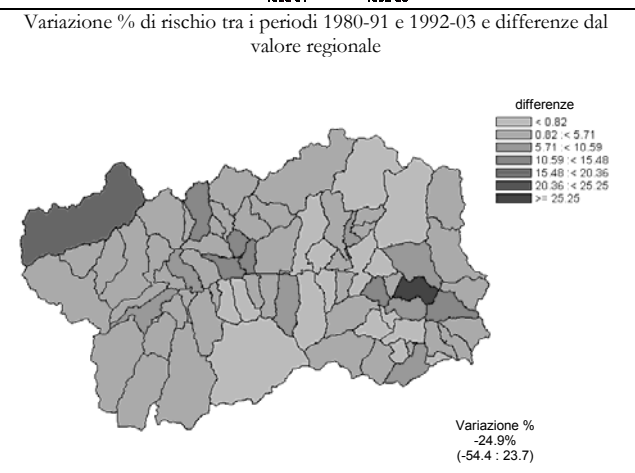
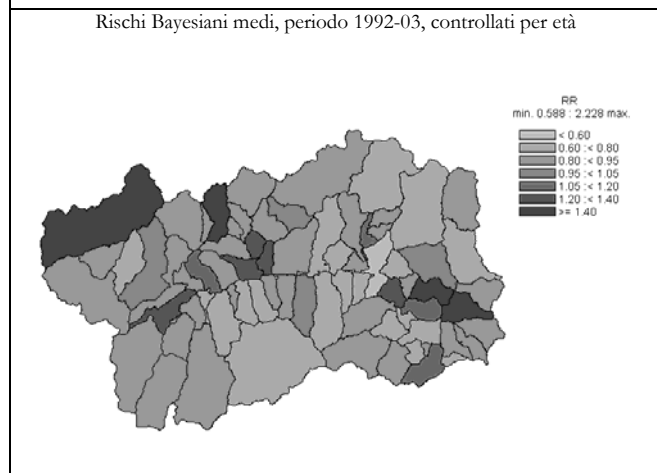
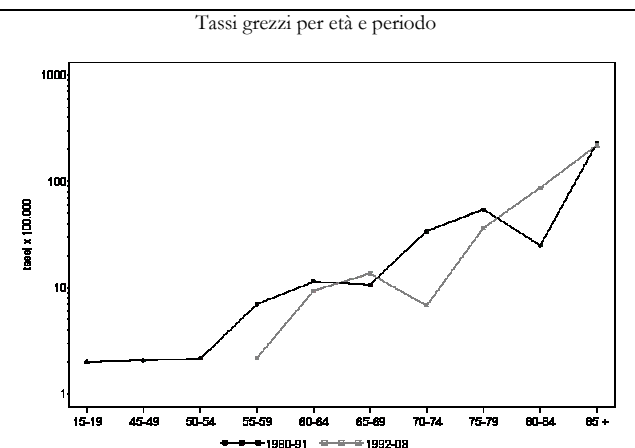
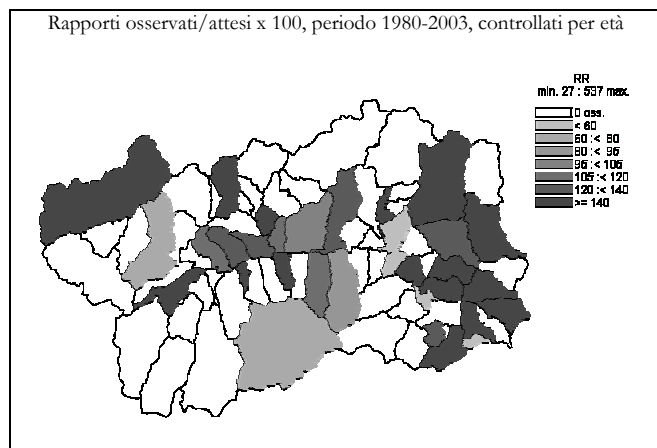

Insufficienza renale cronica (585-586)

DONNE

	Numero medio annuale		Tasso grezzo x 100.000		Tasso st. x 100.000		Tasso st. anni di vita persi x 1000		Rischio 0-74 anni x 100		SMR	
	1980-1991	1992-2003	1980-1991	1992-2003	1980-1991	1992-2003	1980-1991	1992-2003	1980-1991	1992-2003	1980-1991	1992-2003

Ripartizione territoriale

Distretto 1	0,3	0,1	2,72	0,76	1,96	0,33	0,00	0,00	0,00	0,00	44	17
Valdigne - Mont Blanc	0,1	0,0	2,31	0,00	2,31	0,00	0,00	0,00	0,00	0,00	42	0
Grand Paradis	0,2	0,1	2,98	1,23	1,85	0,48	0,00	0,00	0,00	0,00	45	26
Distretto 2	2,2	1,9	7,43	6,43	4,89	3,06	0,16	0,25	0,29	0,16	113	120
Grand Combin	0,1	0,3	4,73	14,29	2,23	5,29	0,00	0,05	0,00	0,34	58	250
Mont Emilius	0,3	0,3	3,40	3,63	2,54	2,22	0,20	0,17	0,22	0,08	58	88
Città di Aosta	1,8	1,3	9,15	6,84	5,97	3,14	0,17	0,33	0,34	0,17	137	115
Distretto 3 Monte Cervino	0,5	0,3	6,40	3,04	3,84	1,45	0,08	0,01	0,23	0,09	95	61
Distretto 4	0,9	0,9	8,44	7,98	4,69	2,92	0,11	0,03	0,29	0,19	112	137
Evançon	0,5	0,5	9,48	9,06	4,78	3,90	0,11	0,06	0,31	0,41	130	161
Mont Rose	0,3	0,4	7,00	8,33	4,36	2,31	0,10	0,00	0,16	0,00	90	135
Walsler-Alta valle del Lys	0,1	0,0	10,01	0,00	5,09	0,00	0,13	0,00	0,85	0,00	131	0

Indice di deprivazione comunale

molto ricco, ricco	0,5	0,3	3,91	2,17	2,89	1,24	0,01	0,09	0,08	0,04	66	49
medio	1,1	0,9	7,73	5,84	4,39	2,40	0,09	0,02	0,24	0,15	108	113
deprivato, molto deprivato	0,4	0,7	4,09	6,04	2,59	2,47	0,18	0,02	0,22	0,14	57	114

Fascia di età

0-14 anni	0,0	0,0	0,00	0,00								
15-64 anni	0,2	0,3	0,43	0,83								
65-74 anni	1,2	0,6	21,51	8,47								
75 anni e più	2,5	2,3	58,97	37,11								

Totale regionale

	3,8	3,2	6,72	5,24	4,26	2,40	0,12	0,14	0,24	0,13	100	100
--	-----	-----	------	------	------	------	------	------	------	------	-----	-----

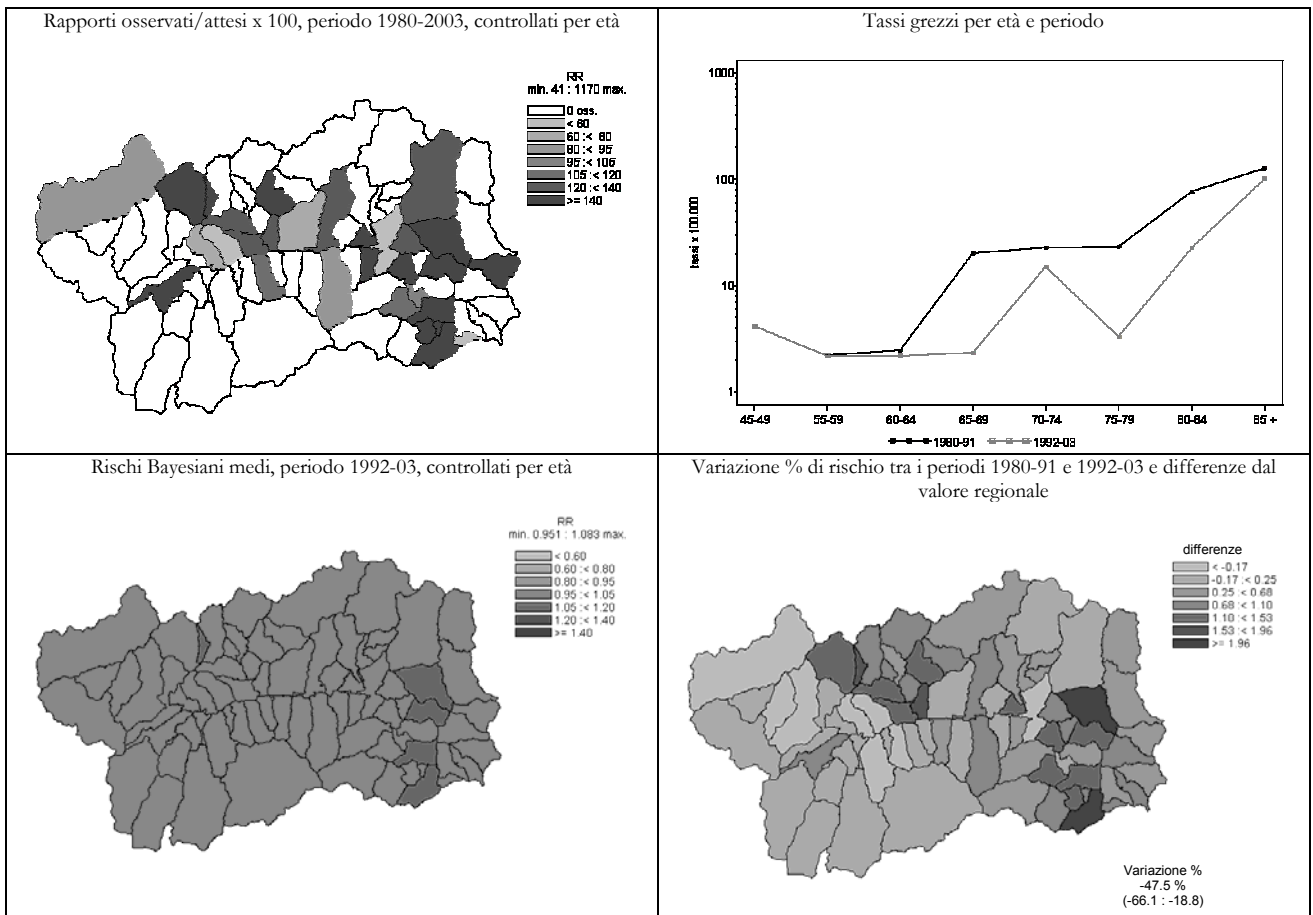

Malattie della pelle e del sottocutaneo (680-709)

UOMINI	Numero medio annuale		Tasso grezzo x 100.000		Tasso st. x 100.000		Tasso st. anni di vita persi x 1000		Rischio 0-74 anni x 100		SMR	
	1980-1991	1992-2003	1980-1991	1992-2003	1980-1991	1992-2003	1980-1991	1992-2003	1980-1991	1992-2003	1980-1991	1992-2003

Ripartizione territoriale

Distretto 1	0,1	0,1	0,89	0,76	0,89	0,55	0,16	0,00	0,07	0,00	308	47
Valdigne - Mont Blanc	0,1	0,0	2,23	0,00	2,29	0,00	0,40	0,00	0,19	0,00	763	0
Grand Paradis	0,0	0,1	0,00	1,24	0,00	0,87	0,00	0,00	0,00	0,00	0	72
Distretto 2	0,1	0,8	0,30	2,93	0,31	2,25	0,19	0,09	0,02	0,05	98	153
Grand Combin	0,0	0,0	0,00	0,00	0,00	0,00	0,00	0,00	0,00	0,00	0	0
Mont Emilius	0,1	0,3	1,10	2,67	1,21	2,49	0,76	0,06	0,09	0,10	376	176
Città di Aosta	0,0	0,6	0,00	3,51	0,00	2,42	0,00	0,13	0,00	0,03	0	160
Distretto 3 Monte Cervino	0,0	0,0	0,00	0,00	0,00	0,00	0,00	0,00	0,00	0,00	0	0
Distretto 4	0,0	0,2	0,00	1,49	0,00	0,83	0,00	0,00	0,00	0,00	0	78
Evançon	0,0	0,1	0,00	1,52	0,00	0,85	0,00	0,00	0,00	0,00	0	78
Mont Rose	0,0	0,1	0,00	1,76	0,00	1,00	0,00	0,00	0,00	0,00	0	95
Walser-Alta valle del Lys	0,0	0,0	0,00	0,00	0,00	0,00	0,00	0,00	0,00	0,00	0	0

Indice di deprivazione comunale

molto ricco, ricco	0,0	0,3	0,00	1,60	0,00	1,24	0,00	0,03	0,00	0,06	0	101
medio	0,0	0,2	0,00	1,07	0,00	0,86	0,00	0,00	0,00	0,00	0	61
deprivato, molto deprivato	0,2	0,1	1,64	0,76	1,63	0,48	0,67	0,00	0,13	0,00	549	42

Fascia di età

0-14 anni	0,1	0,0	0,89	0,00								
15-64 anni	0,1	0,1	0,21	0,20								
65-74 anni	0,0	0,1	0,00	1,52								
75 anni e più	0,0	0,9	0,00	28,62								

Totale regionale

	0,2	1,1	0,30	1,84	0,30	1,38	0,12	0,05	0,02	0,02	100	100
--	-----	-----	------	------	------	------	------	------	------	------	-----	-----

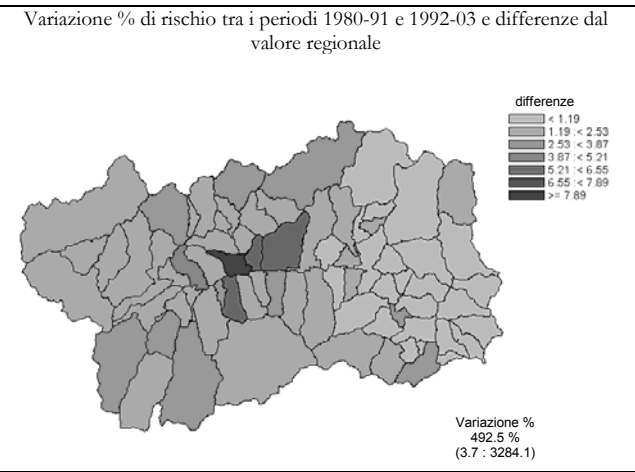
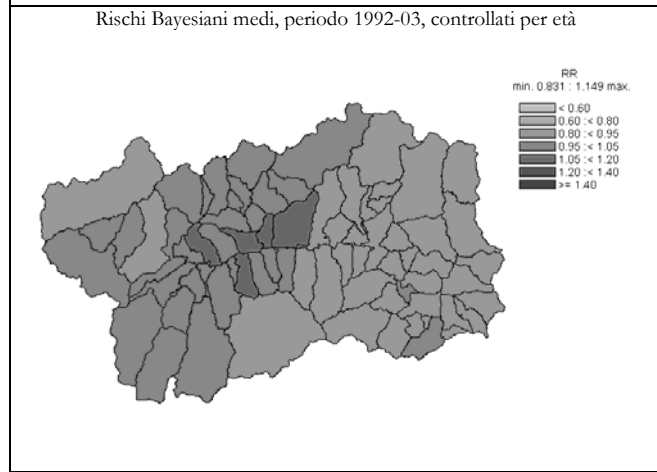
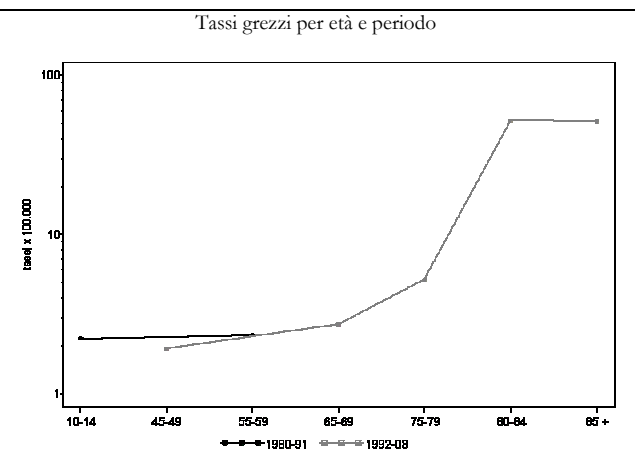
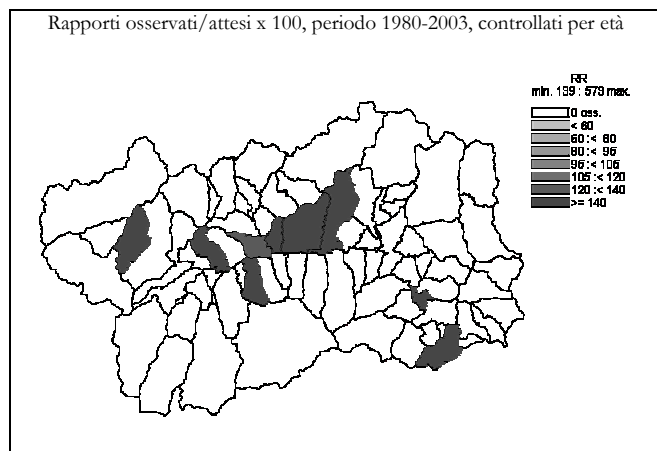

Malattie della pelle e del sottocutaneo (680-709)

DONNE

	Numero medio annuale		Tasso grezzo x 100.000		Tasso st. x 100.000		Tasso st. anni di vita persi x 1000		Rischio 0-74 anni x 100		SMR	
	1980-1991	1992-2003	1980-1991	1992-2003	1980-1991	1992-2003	1980-1991	1992-2003	1980-1991	1992-2003	1980-1991	1992-2003

Ripartizione territoriale

Distretto 1	0,1	0,1	0,91	0,76	0,71	0,33	0,00	0,00	0,00	0,00	95	50
Valdigne - Mont Blanc	0,0	0,0	0,00	0,00	0,00	0,00	0,00	0,00	0,00	0,00	0	0
Grand Paradis	0,1	0,1	1,49	1,23	1,03	0,48	0,00	0,00	0,00	0,00	144	75
Distretto 2	0,3	0,9	1,14	3,08	0,72	1,57	0,00	0,35	0,00	0,05	115	168
Grand Combin	0,1	0,2	4,73	7,14	2,48	2,18	0,00	0,00	0,00	0,00	379	353
Mont Emilius	0,0	0,2	0,00	1,82	0,00	0,96	0,00	0,00	0,00	0,00	0	128
Città di Aosta	0,3	0,6	1,25	3,19	0,72	1,82	0,00	0,59	0,00	0,08	125	159
Distretto 3 Monte Cervino	0,1	0,0	1,07	0,00	1,08	0,00	0,35	0,00	0,08	0,00	101	0
Distretto 4	0,1	0,1	0,77	0,73	0,44	0,22	0,01	0,00	0,07	0,00	67	36
Evançon	0,0	0,0	0,00	0,00	0,00	0,00	0,00	0,00	0,00	0,00	0	0
Mont Rose	0,1	0,1	1,75	1,67	0,98	0,46	0,02	0,00	0,16	0,00	146	76
Walsler-Alta valle del Lys	0,0	0,0	0,00	0,00	0,00	0,00	0,00	0,00	0,00	0,00	0	0

Indice di deprivazione comunale

molto ricco, ricco	0,1	0,3	0,65	1,62	0,53	0,78	0,00	0,00	0,00	0,00	70	107
medio	0,1	0,2	0,59	1,06	0,64	0,38	0,21	0,00	0,05	0,00	55	60
deprivato, molto deprivato	0,2	0,1	1,64	0,76	1,02	0,26	0,01	0,00	0,09	0,00	148	41

Fascia di età

0-14 anni	0,0	0,0	0,00	0,00								
15-64 anni	0,1	0,2	0,22	0,42								
65-74 anni	0,1	0,0	1,54	0,00								
75 anni e più	0,4	0,9	9,83	15,12								

Totale regionale

	0,6	1,1	1,02	1,79	0,71	0,87	0,05	0,17	0,03	0,02	100	100
--	-----	-----	------	------	------	------	------	------	------	------	-----	-----

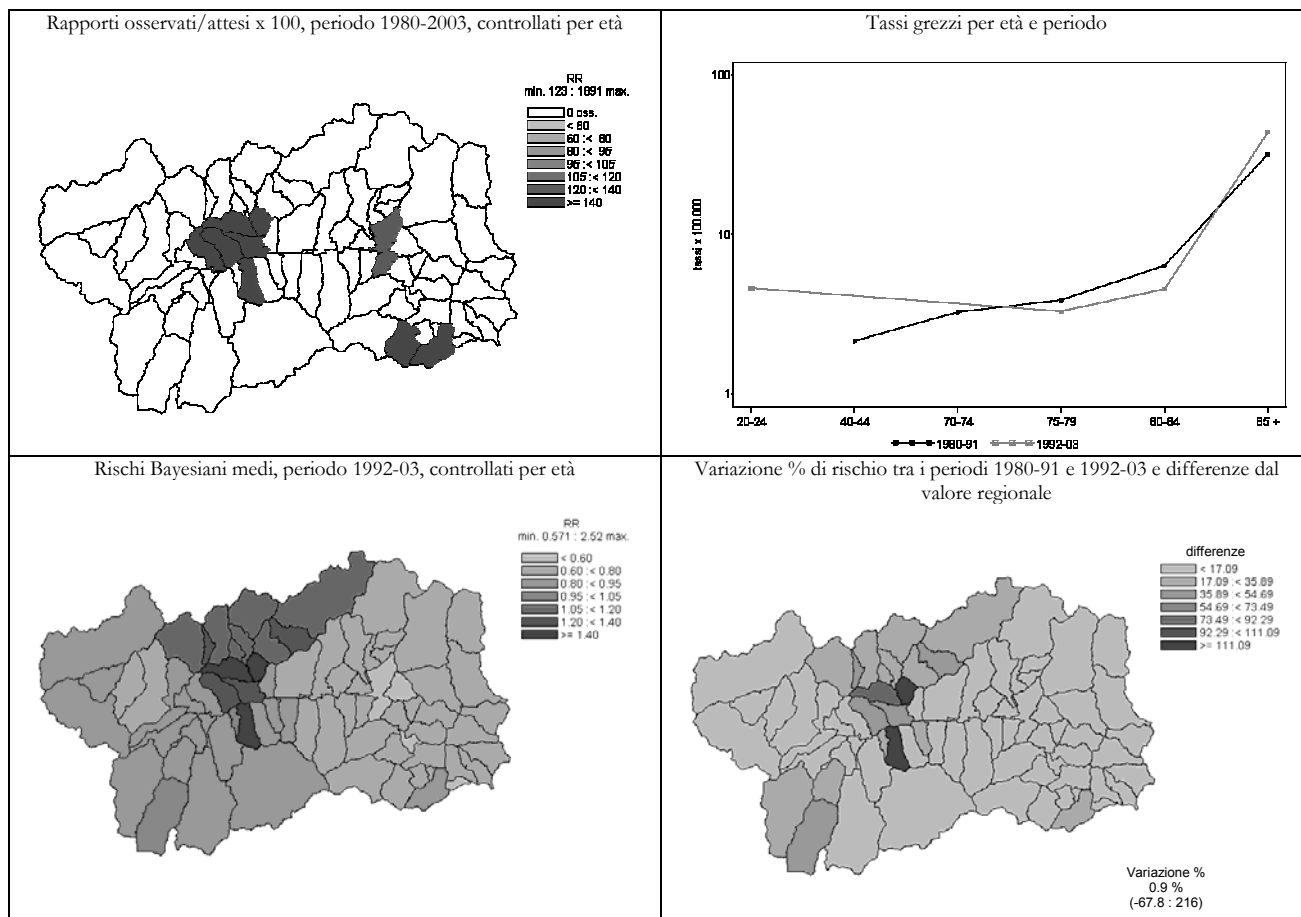

Malattie del sistema osteomuscolare e del connettivo (710-739)

UOMINI	Numero medio annuale		Tasso grezzo x 100.000		Tasso st. x 100.000		Tasso st. anni di vita persi x 1000		Rischio 0-74 anni x 100		SMR	
	1980-1991	1992-2003	1980-1991	1992-2003	1980-1991	1992-2003	1980-1991	1992-2003	1980-1991	1992-2003	1980-1991	1992-2003

Ripartizione territoriale

Distretto 1	0,1	0,0	0,89	0,00	0,88	0,00	0,07	0,00	0,11	0,00	64	0
Valdigne - Mont Blanc	0,0	0,0	0,00	0,00	0,00	0,00	0,00	0,00	0,00	0,00	0	0
Grand Paradis	0,1	0,0	1,48	0,00	1,45	0,00	0,11	0,00	0,18	0,00	101	0
Distretto 2	0,6	0,5	2,07	1,76	1,86	1,38	0,20	0,10	0,11	0,15	139	109
Grand Combin	0,1	0,1	4,35	3,37	4,33	4,07	1,19	0,00	0,31	0,00	274	238
Mont Emilius	0,1	0,1	1,10	0,89	1,10	0,72	0,25	0,02	0,08	0,12	81	66
Città di Aosta	0,4	0,3	2,23	2,00	1,85	1,48	0,08	0,15	0,10	0,19	145	113
Distretto 3 Monte Cervino	0,0	0,1	0,00	1,01	0,00	0,75	0,00	0,02	0,00	0,12	0	65
Distretto 4	0,2	0,3	1,57	2,98	1,31	2,16	0,05	0,01	0,09	0,09	101	186
Evançon	0,1	0,1	1,59	1,52	1,25	1,08	0,00	0,03	0,00	0,18	103	95
Mont Rose	0,1	0,2	1,84	3,52	1,75	2,85	0,13	0,00	0,22	0,00	118	226
Walsler-Alta valle del Lys	0,0	0,1	0,00	8,42	0,00	6,06	0,00	0,00	0,00	0,00	0	495

Indice di deprivazione comunale

molto ricco, ricco	0,1	0,3	0,63	1,60	0,67	1,45	0,05	0,01	0,08	0,07	46	115
medio	0,3	0,1	1,79	0,53	1,64	0,40	0,29	0,01	0,08	0,07	116	36
deprivato, molto deprivato	0,1	0,3	0,82	2,28	0,79	1,74	0,06	0,01	0,10	0,09	55	147

Fascia di età

0-14 anni	0,0	0,0	0,00	0,00								
15-64 anni	0,3	0,1	0,63	0,20								
65-74 anni	0,3	0,5	5,80	9,09								
75 anni e più	0,3	0,3	14,10	10,41								

Totale regionale

	0,8	0,9	1,49	1,56	1,34	1,21	0,12	0,05	0,09	0,11	100	100
--	-----	-----	------	------	------	------	------	------	------	------	-----	-----

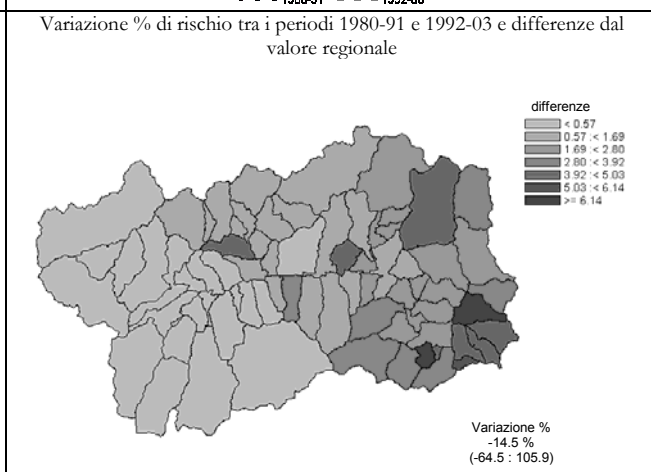
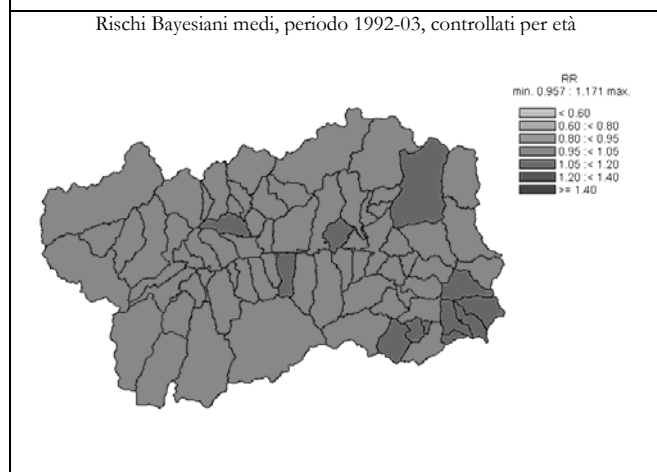
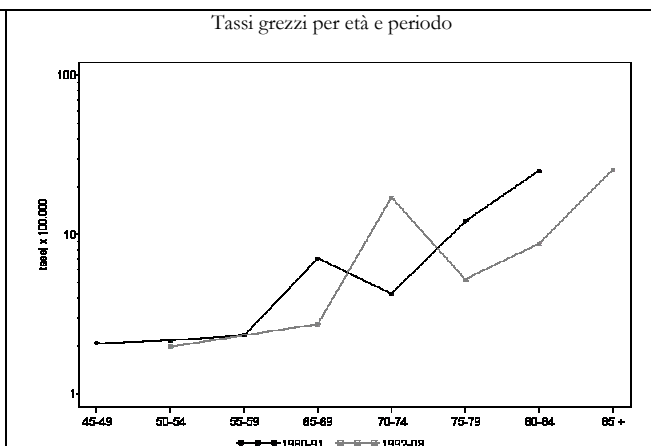
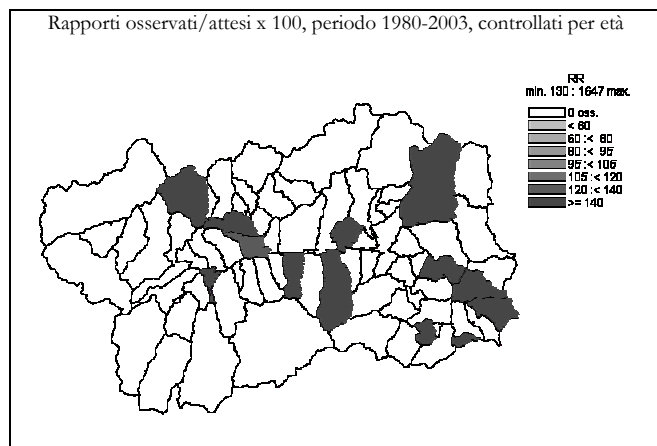



Malattie del sistema osteomuscolare e del connettivo (710-739)

DONNE

	Numero medio annuale		Tasso grezzo x 100.000		Tasso st. x 100.000		Tasso st. anni di vita persi x 1000		Rischio 0-74 anni x 100		SMR	
	1980-1991	1992-2003	1980-1991	1992-2003	1980-1991	1992-2003	1980-1991	1992-2003	1980-1991	1992-2003	1980-1991	1992-2003

Ripartizione territoriale

Distretto 1	0,4	0,3	4,53	2,29	3,46	1,22	0,10	0,04	0,08	0,07	107	78
Valdigne - Mont Blanc	0,3	0,2	6,93	4,04	6,93	2,14	0,00	0,00	0,00	0,00	183	147
Grand Paradis	0,2	0,1	2,98	1,23	2,10	0,87	0,16	0,07	0,13	0,11	66	40
Distretto 2	1,1	1,3	3,72	4,19	2,44	2,20	0,13	0,14	0,13	0,17	84	124
Grand Combin	0,1	0,0	4,73	0,00	2,48	0,00	0,00	0,00	0,00	0,00	88	0
Mont Emilius	0,7	0,3	9,07	2,72	6,48	1,55	0,36	0,01	0,36	0,10	224	99
Città di Aosta	0,3	1,0	1,66	5,47	1,06	2,74	0,07	0,21	0,07	0,21	37	147
Distretto 3 Monte Cervino	0,4	0,3	5,33	3,04	3,66	2,26	0,13	0,66	0,22	0,17	117	95
Distretto 4	0,7	0,3	6,14	2,18	4,04	1,25	0,64	0,12	0,26	0,06	123	62
Evançon	0,3	0,3	6,32	4,53	4,13	2,62	0,45	0,25	0,27	0,12	130	131
Mont Rose	0,3	0,0	7,00	0,00	4,68	0,00	1,01	0,00	0,30	0,00	136	0
Walsler-Alta valle del Lys	0,0	0,0	0,00	0,00	0,00	0,00	0,00	0,00	0,00	0,00	0	0

Indice di deprivazione comunale

molto ricco, ricco	0,5	0,3	3,91	2,17	2,86	1,20	0,15	0,04	0,05	0,11	96	75
medio	1,2	0,4	8,32	2,66	5,17	1,51	0,16	0,32	0,35	0,04	175	82
deprivato, molto deprivato	0,6	0,3	5,73	2,27	4,13	1,53	0,70	0,17	0,19	0,13	118	68

Fascia di età

0-14 anni	0,0	0,0	0,00	0,00								
15-64 anni	0,4	0,3	1,08	0,83								
65-74 anni	0,6	0,6	10,76	8,47								
75 anni e più	1,6	1,1	37,35	17,87								

Totale regionale

	2,6	2,0	4,53	3,31	3,08	1,85	0,22	0,19	0,16	0,13	100	100
--	-----	-----	------	------	------	------	------	------	------	------	-----	-----

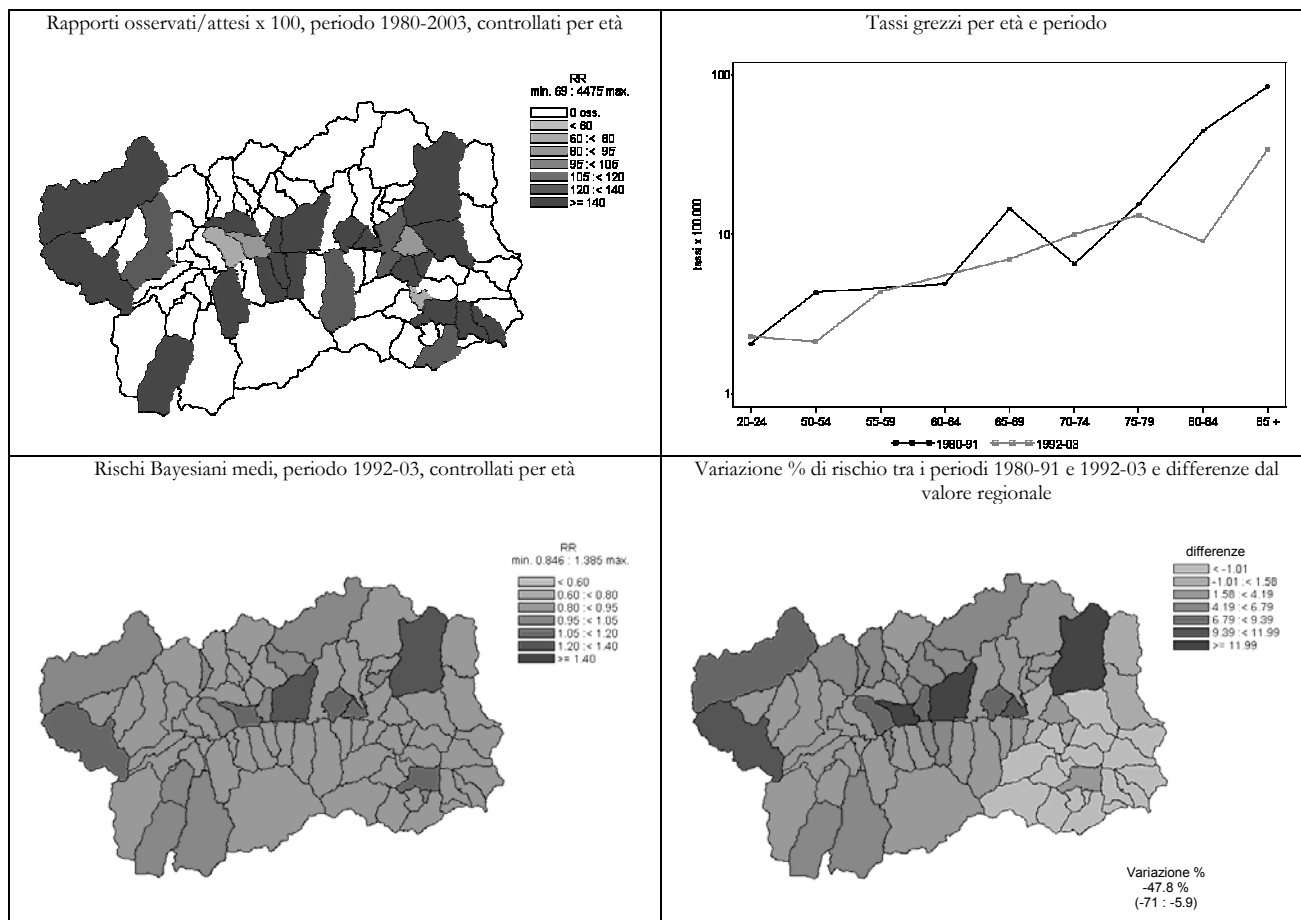

Malformazioni congenite e cause perinatali (740-779)

UOMINI	Numero medio annuale		Tasso grezzo x 100.000		Tasso st. x 100.000		Tasso st. anni di vita persi x 1000		Rischio 0-74 anni x 100		SMR	
	1980-1991	1992-2003	1980-1991	1992-2003	1980-1991	1992-2003	1980-1991	1992-2003	1980-1991	1992-2003	1980-1991	1992-2003

Ripartizione territoriale

Distretto 1	1,3	0,3	13,32	2,28	22,57	3,44	16,80	2,58	1,41	0,21	131	48
Valdigne - Mont Blanc	0,5	0,2	13,35	3,93	20,25	6,24	14,99	4,68	1,28	0,39	121	87
Grand Paradis	0,8	0,1	13,30	1,24	24,42	1,81	18,24	1,36	1,51	0,11	139	26
Distretto 2	2,0	1,3	7,09	4,39	13,25	6,97	9,83	4,86	0,83	0,45	78	106
Grand Combin	0,3	0,1	13,05	3,37	27,12	5,67	20,34	4,26	1,68	0,35	151	78
Mont Emilius	0,3	0,5	4,40	5,34	7,28	7,30	5,36	4,49	0,47	0,51	45	118
Città di Aosta	1,4	0,7	7,57	4,01	14,60	7,14	10,83	5,24	0,91	0,45	85	102
Distretto 3 Monte Cervino	0,8	0,3	10,73	4,06	18,73	7,09	13,36	5,26	1,11	0,44	114	95
Distretto 4	1,2	0,7	10,97	5,95	19,23	10,09	14,01	7,02	1,21	0,64	117	149
Evançon	0,6	0,3	11,14	4,57	20,74	7,70	15,56	5,78	1,29	0,48	118	106
Mont Rose	0,5	0,4	11,04	8,80	17,75	15,03	12,36	10,00	1,13	0,97	121	237
Walsler-Alta valle del Lys	0,1	0,0	9,62	0,00	16,84	0,00	12,63	0,00	1,05	0,00	97	0

Indice di deprivazione comunale

molto ricco, ricco	1,5	0,8	11,42	5,32	18,98	7,76	13,53	5,07	1,16	0,52	117	118
medio	1,3	0,5	8,96	3,21	15,80	5,26	11,79	3,94	0,99	0,33	92	73
deprivato, molto deprivato	1,1	0,5	10,64	4,57	19,54	7,53	14,45	5,25	1,22	0,48	115	110

Fascia di età

0-14 anni	4,9	2,1	52,46	26,59								
15-64 anni	0,3	0,3	0,63	0,79								
65-74 anni	0,0	0,1	0,00	1,52								
75 anni e più	0,1	0,0	3,52	0,00								

Totale regionale

	5,3	2,5	9,38	4,25	16,82	6,82	12,37	4,82	1,04	0,44	100	100
--	-----	-----	------	------	-------	------	-------	------	------	------	-----	-----

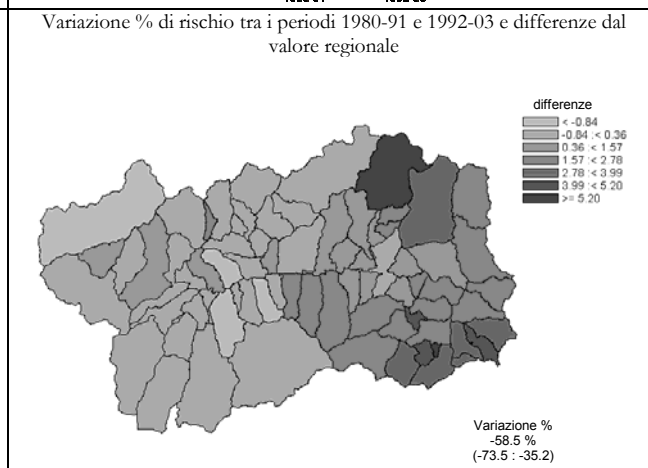
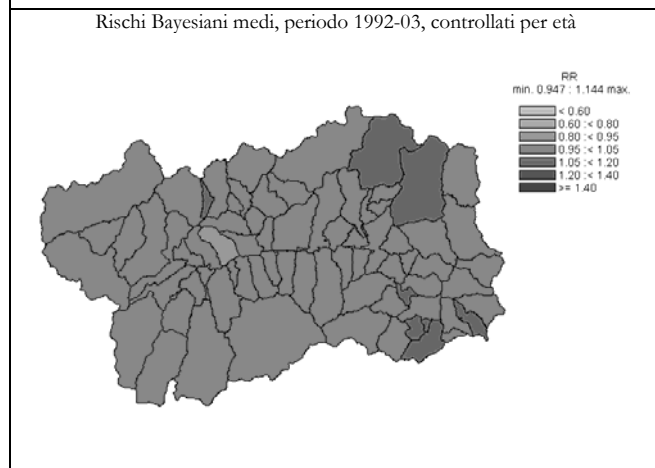
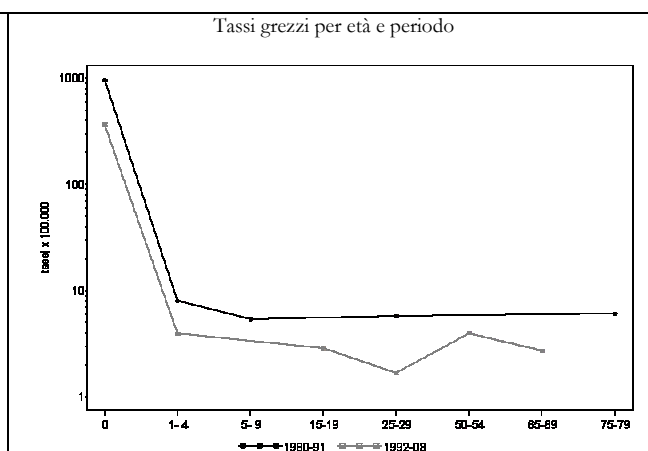
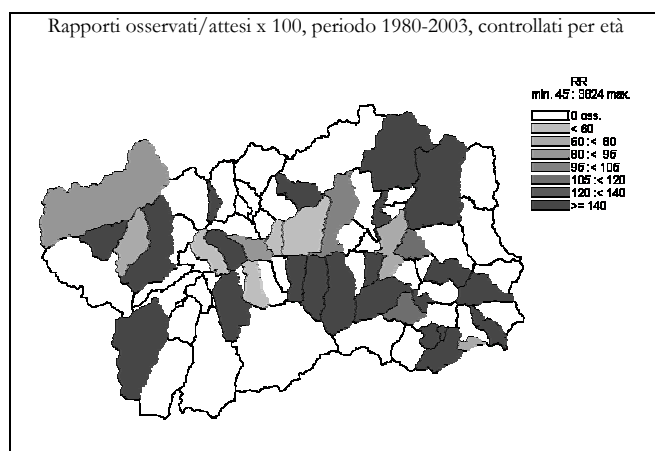

Malformazioni congenite e cause perinatali (740-779)

DONNE

	Numero medio annuale		Tasso grezzo x 100.000		Tasso st. x 100.000		Tasso st. anni di vita persi x 1000		Rischio 0-74 anni x 100		SMR	
	1980-1991	1992-2003	1980-1991	1992-2003	1980-1991	1992-2003	1980-1991	1992-2003	1980-1991	1992-2003	1980-1991	1992-2003

Ripartizione territoriale

Distretto 1	0,3	0,3	3,62	3,06	6,62	5,10	4,96	3,82	0,41	0,32	57	73
Valdigne - Mont Blanc	0,0	0,1	0,00	2,02	0,00	3,49	0,00	2,62	0,00	0,22	0	50
Grand Paradis	0,3	0,3	5,96	3,69	10,70	6,02	8,03	4,52	0,67	0,38	92	87
Distretto 2	2,0	0,6	6,86	1,96	12,42	3,60	8,61	2,54	0,77	0,23	120	54
Grand Combin	0,2	0,0	9,45	0,00	17,68	0,00	13,26	0,00	1,10	0,00	147	0
Mont Emilius	0,7	0,2	9,07	1,82	13,96	2,82	9,57	2,11	0,82	0,18	138	41
Città di Aosta	1,2	0,4	5,82	2,28	11,23	4,63	7,72	3,24	0,71	0,30	110	72
Distretto 3 Monte Cervino	0,6	0,7	7,47	8,12	16,26	13,30	12,19	8,93	1,01	0,88	135	216
Distretto 4	0,4	0,7	3,84	5,80	6,48	11,50	4,50	8,63	0,37	0,72	63	161
Evançon	0,2	0,6	3,16	10,57	4,19	20,74	2,37	15,56	0,20	1,29	53	290
Mont Rose	0,2	0,1	3,50	1,67	6,61	3,49	4,96	2,61	0,41	0,22	56	49
Walsler-Alta valle del Lys	0,1	0,0	10,01	0,00	20,78	0,00	15,58	0,00	1,29	0,00	175	0

Indice di deprivazione comunale

molto ricco, ricco	0,9	0,4	7,16	2,71	12,37	4,44	8,76	3,33	0,74	0,28	118	64
medio	0,6	0,9	4,16	5,84	7,53	9,85	5,35	6,81	0,44	0,64	70	154
deprivato, molto deprivato	0,7	0,5	6,55	4,53	11,86	8,38	8,90	6,28	0,74	0,52	101	119

Fascia di età

0-14 anni	2,9	2,0	32,86	27,40								
15-64 anni	0,1	0,3	0,22	0,62								
65-74 anni	0,1	0,0	1,54	0,00								
75 anni e più	0,3	0,0	5,90	0,00								

Totale regionale

	3,3	2,3	5,84	3,73	10,73	6,69	7,62	4,80	0,66	0,43	100	100
--	-----	-----	------	------	-------	------	------	------	------	------	-----	-----

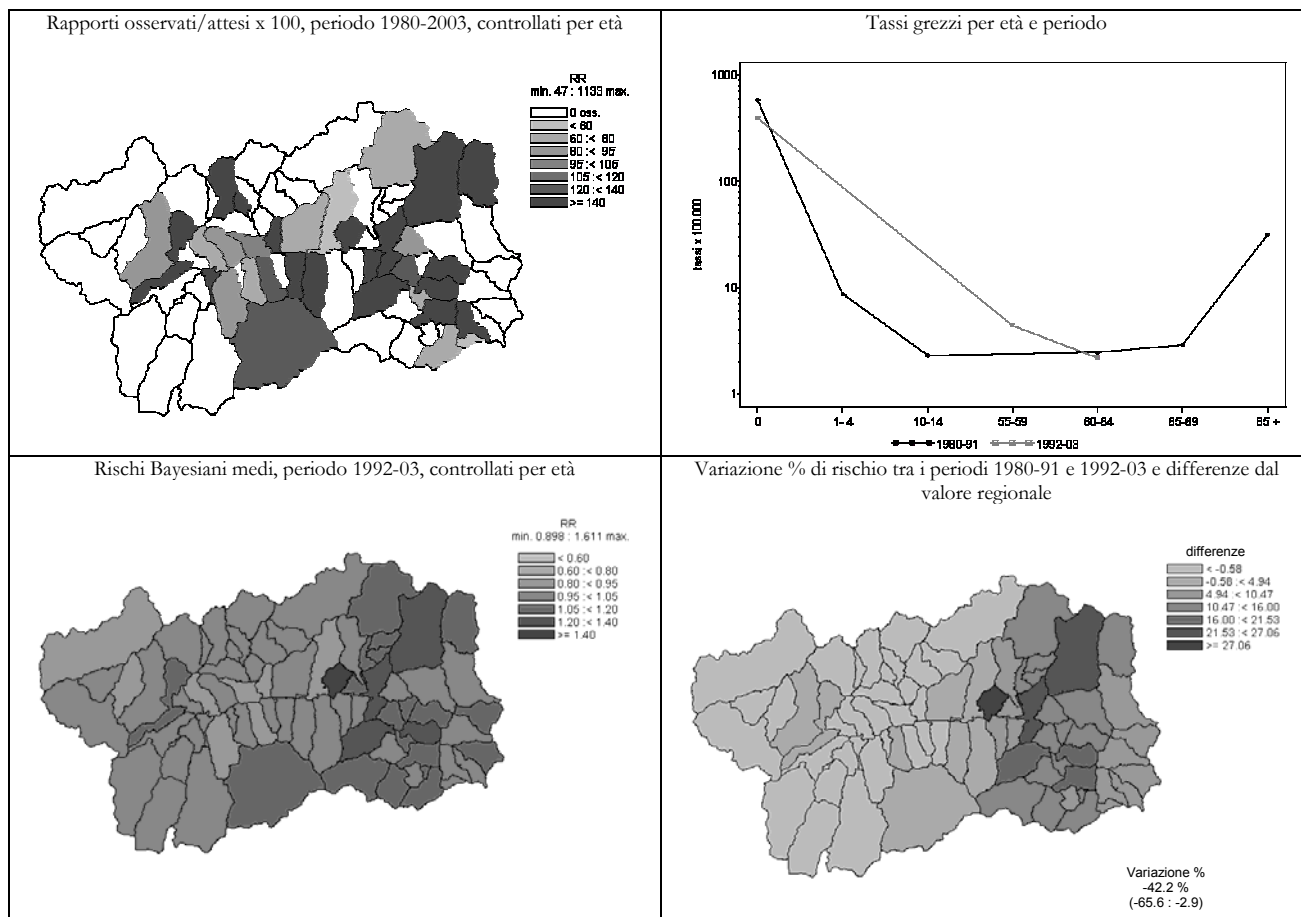

Sintomi, segni e stati morbosi maldefiniti (780-799)

UOMINI	Numero medio annuale		Tasso grezzo x 100.000		Tasso st. x 100.000		Tasso st. anni di vita persi x 1000		Rischio 0-74 anni x 100		SMR	
	1980-1991	1992-2003	1980-1991	1992-2003	1980-1991	1992-2003	1980-1991	1992-2003	1980-1991	1992-2003	1980-1991	1992-2003

Ripartizione territoriale

Distretto 1	1,8	3,2	18,6	28,9	24,9	28,0	0,4	3,3	0,1	0,8	<b>62</b>	134
Valdigne - Mont Blanc	0,5	1,0	13,4	23,6	20,0	24,1	1,1	7,5	0,3	1,0	49	123
Grand Paradis	1,3	2,2	22,2	32,3	27,3	27,4	0,0	0,6	0,0	0,6	69	140
Distretto 2	7,8	5,6	27,5	19,6	35,1	16,1	1,9	2,3	0,7	0,7	87	82
Grand Combin	1,3	0,8	69,6	30,3	58,7	29,2	1,2	4,5	0,3	0,9	155	150
Mont Emilius	2,6	2,3	34,1	24,0	52,1	24,2	2,6	2,3	0,9	0,7	118	117
Città di Aosta	3,8	2,6	20,5	15,5	24,7	11,7	1,7	1,9	0,6	0,6	<b>66</b>	<b>59</b>
Distretto 3 Monte Cervino	3,4	1,8	44,0	22,3	59,0	17,7	1,2	1,3	0,4	0,8	135	93
Distretto 4	4,8	3,2	45,5	28,3	58,3	24,0	0,6	3,1	0,6	0,9	<b>138</b>	120
Evançon	0,8	1,7	15,9	30,5	21,2	24,1	1,0	3,6	0,2	1,0	<b>54</b>	126
Mont Rose	2,8	1,4	62,5	29,9	70,9	28,9	0,2	3,2	1,2	1,0	<b>175</b>	133
Walsler-Alta valle del Lys	1,2	0,1	134,7	8,4	154,6	6,1	0,0	0,0	0,0	0,0	<b>356</b>	34

Indice di deprivazione comunale

molto ricco, ricco	3,6	3,9	27,3	25,0	40,3	24,3	0,8	2,7	0,2	0,8	91	118
medio	5,4	4,4	38,8	28,3	47,5	24,5	1,7	2,4	0,6	0,9	112	125
deprivato, molto deprivato	4,9	2,8	48,3	25,9	63,3	22,8	0,8	3,2	0,7	0,8	<b>156</b>	112

Fascia di età

0-14 anni	0,1	0,3	0,9	3,2								
15-64 anni	2,3	3,8	5,6	8,9								
65-74 anni	1,0	1,6	23,2	28,8								
75 anni e più	14,4	8,2	609,6	255,0								

Totale regionale

17,8	13,8	31,7	23,4	41,5	19,9	1,3	2,5	0,6	0,8	100	100
------	------	------	------	------	------	-----	-----	-----	-----	-----	-----

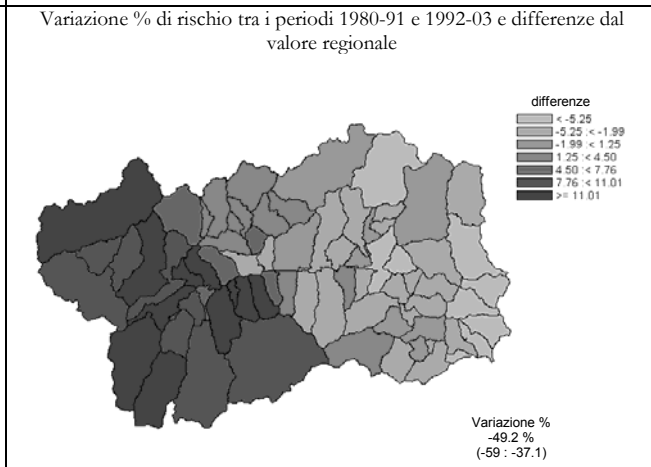
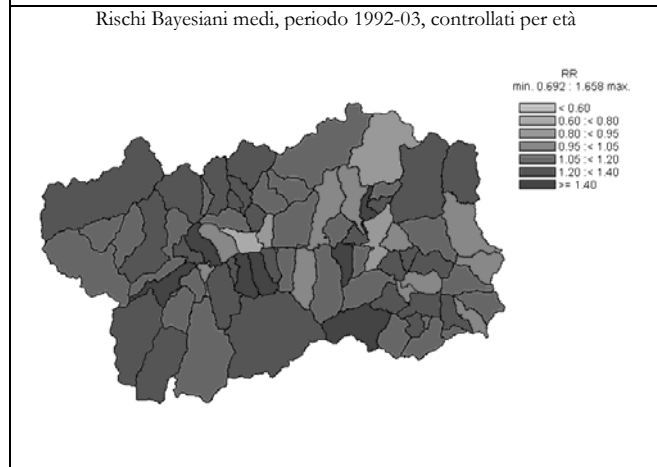
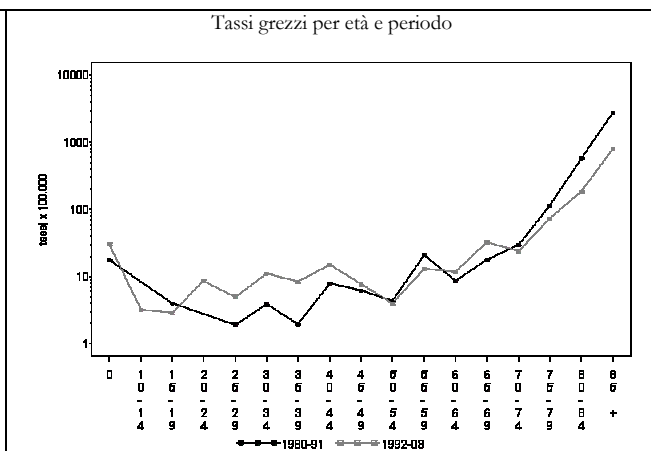
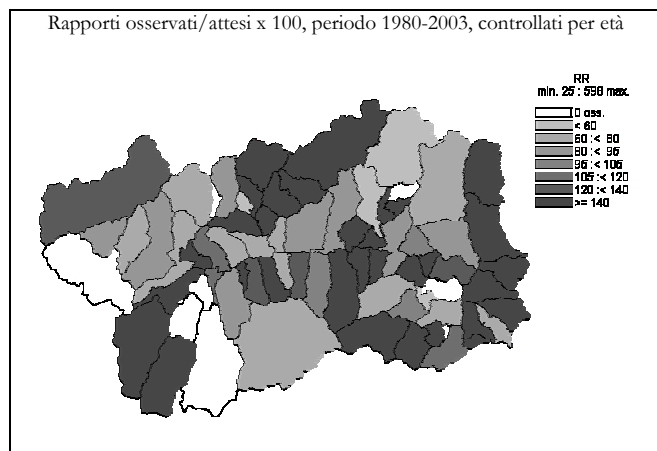

Sintomi, segni e stati morbosi maldefiniti (780-799)

DONNE

	Numero medio annuale		Tasso grezzo x 100.000		Tasso st. x 100.000		Tasso st. anni di vita persi x 1000		Rischio 0-74 anni x 100		SMR	
	1980-1991	1992-2003	1980-1991	1992-2003	1980-1991	1992-2003	1980-1991	1992-2003	1980-1991	1992-2003	1980-1991	1992-2003

Ripartizione territoriale

Distretto 1	4,5	4,1	48,9	37,5	34,9	17,6	0,2	1,3	0,3	0,2	99	143
Valdigne - Mont Blanc	1,4	0,7	39,3	16,2	37,2	12,0	0,0	3,6	0,3	0,5	96	72
Grand Paradis	3,1	3,4	55,1	50,4	34,3	19,5	0,3	0,0	0,3	0,0	100	178
Distretto 2	10,3	7,3	35,2	24,6	24,0	11,0	0,5	1,0	0,2	0,4	68	78
Grand Combin	1,4	1,1	80,3	46,4	40,0	17,3	0,0	1,3	0,0	0,6	116	132
Mont Emilius	4,6	2,4	62,3	26,3	45,7	14,5	0,1	0,9	0,3	0,3	131	111
Città di Aosta	4,3	3,8	21,2	21,0	14,4	9,1	0,6	1,1	0,3	0,4	41	59
Distretto 3 Monte Cervino	7,9	1,8	101,3	22,3	61,8	8,8	0,2	0,0	0,4	0,1	181	77
Distretto 4	7,9	5,5	72,9	47,9	43,5	16,2	1,6	1,1	0,4	0,2	119	135
Evançon	1,5	1,3	28,5	22,7	16,9	7,4	0,0	0,0	0,2	0,0	48	67
Mont Rose	5,4	4,0	113,8	80,0	62,1	26,2	1,1	2,7	0,5	0,4	176	209
Walsler-Alta valle del Lys	1,0	0,3	120,1	25,9	102,2	9,9	15,7	0,0	2,1	0,0	218	88

Indice di deprivazione comunale

molto ricco, ricco	6,9	4,4	54,0	28,7	39,2	13,0	0,1	0,2	0,1	0,1	114	111
medio	10,2	5,5	72,5	35,1	44,7	15,6	1,3	2,1	0,4	0,4	126	114
deprivato, molto deprivato	9,3	5,0	90,9	45,3	53,2	16,5	0,2	0,3	0,6	0,1	151	144

Fascia di età

0-14 anni	0,1	0,2	0,9	2,3								
15-64 anni	0,8	1,2	1,9	2,9								
65-74 anni	1,0	0,6	18,4	8,5								
75 anni e più	28,8	16,8	678,2	277,7								

Totale regionale

	30,6	18,8	53,6	31,0	35,3	12,8	0,6	1,0	0,3	0,3	100	100
--	------	------	------	------	------	------	-----	-----	-----	-----	-----	-----

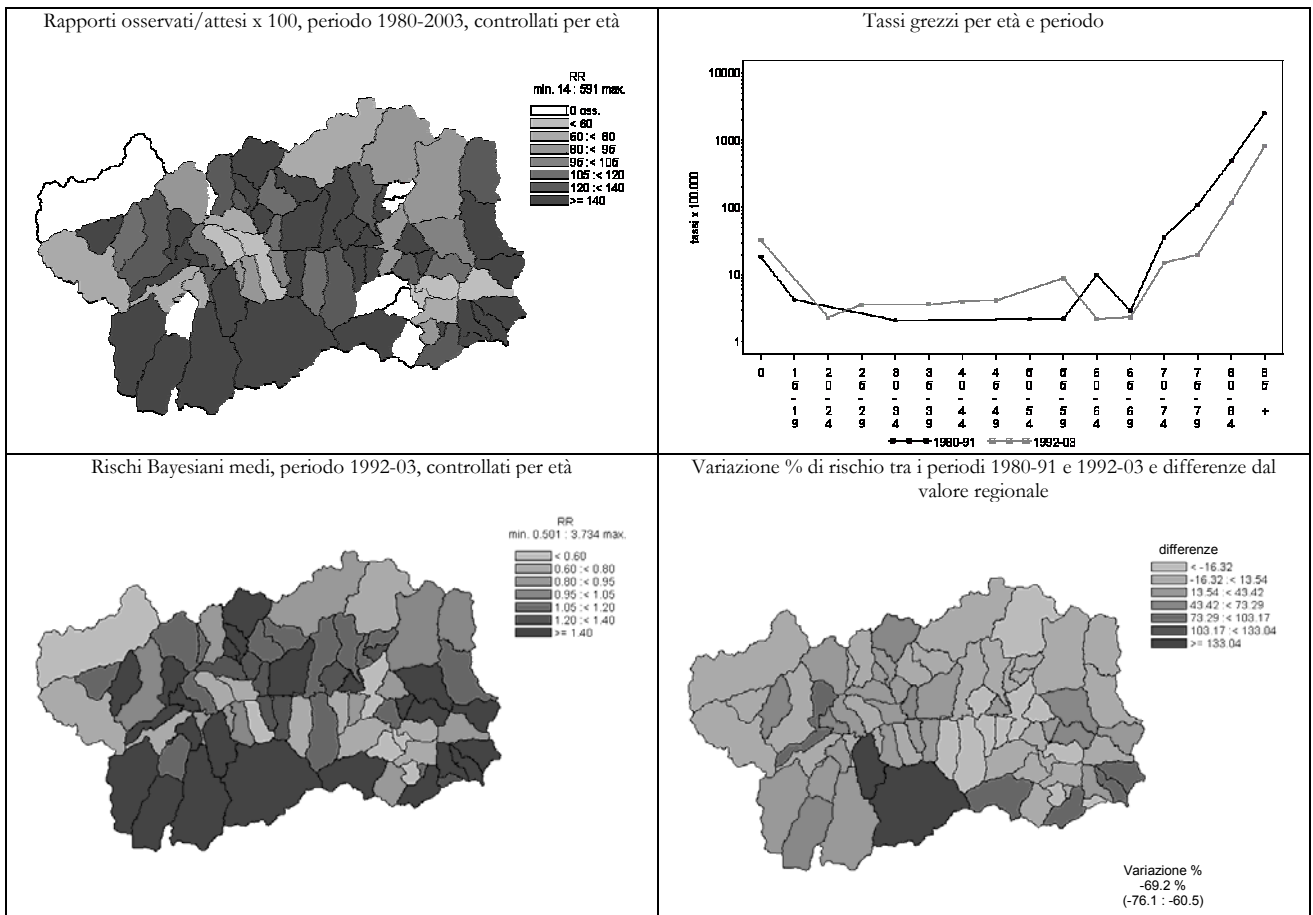

Cause accidentali (800-999)

UOMINI	Numero medio annuale		Tasso grezzo x 100.000		Tasso st. x 100.000		Tasso st. anni di vita persi x 1000		Rischio 0-74 anni x 100		SMR	
	1980-1991	1992-2003	1980-1991	1992-2003	1980-1991	1992-2003	1980-1991	1992-2003	1980-1991	1992-2003	1980-1991	1992-2003

Ripartizione territoriale

Distretto 1	13,6	10,8	144,8	98,2	141,1	91,8	36,9	23,6	9,6	6,1	131	105
Valdigne - Mont Blanc	6,4	4,6	171,4	108,2	175,0	104,4	42,2	27,3	10,8	7,8	159	120
Grand Paradis	7,2	6,2	127,1	91,8	121,3	84,1	33,7	21,2	8,9	5,1	114	96
Distretto 2	26,7	25,4	94,6	89,2	90,0	76,5	26,0	18,4	6,4	4,9	84	91
Grand Combin	3,3	2,8	169,7	114,4	156,3	106,7	42,5	28,5	9,9	6,8	145	123
Mont Emilius	8,8	8,7	115,5	92,6	113,6	86,8	35,2	21,0	8,0	5,7	106	100
Città di Aosta	14,7	13,9	78,4	83,6	73,3	68,1	20,7	15,8	5,4	4,3	70	81
Distretto 3 Monte Cervino	8,9	7,7	114,8	93,3	110,2	81,4	29,2	17,8	7,5	5,3	102	95
Distretto 4	13,5	13,6	127,0	121,3	118,5	106,8	30,6	28,2	8,8	7,1	112	123
Evançon	7,6	7,3	144,8	132,5	135,3	118,3	31,7	31,6	9,9	8,1	129	134
Mont Rose	5,0	5,0	110,4	105,6	103,0	90,7	30,0	22,0	7,7	6,0	97	108
Walser-Alta valle del Lys	0,9	1,3	105,9	134,7	99,9	123,8	26,6	37,6	8,0	7,3	92	134

Indice di deprivazione comunale

molto ricco, ricco	15,7	15,8	119,2	101,0	116,0	95,4	32,9	24,7	8,2	6,0	108	108
medio	18,5	15,6	132,6	100,0	126,0	89,3	35,3	22,1	8,5	5,9	117	104
deprivato, molto deprivato	13,8	12,1	135,9	110,4	130,3	95,5	31,9	23,0	9,5	6,6	122	113

Fascia di età

0-14 anni	1,2	0,9	12,4	11,7								
15-64 anni	45,8	34,5	114,6	81,5								
65-74 anni	7,9	7,8	183,5	140,9								
75 anni e più	7,8	14,3	331,3	444,9								

Totale regionale

	62,7	57,4	111,9	97,6	106,9	85,6	29,2	21,1	7,6	5,6	100	100
--	------	------	-------	------	-------	------	------	------	-----	-----	-----	-----

Rapporti osservati/attesi x 100, periodo 1980-2003, controllati per età

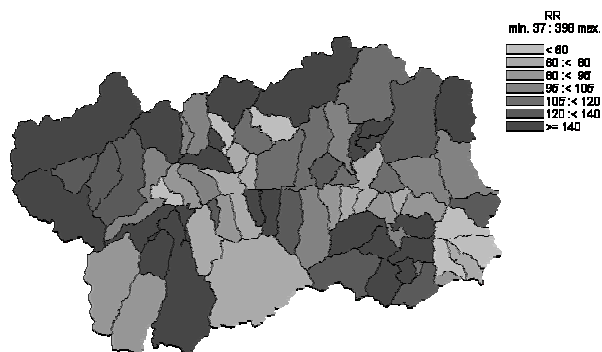

Tassi grezzi per età e periodo

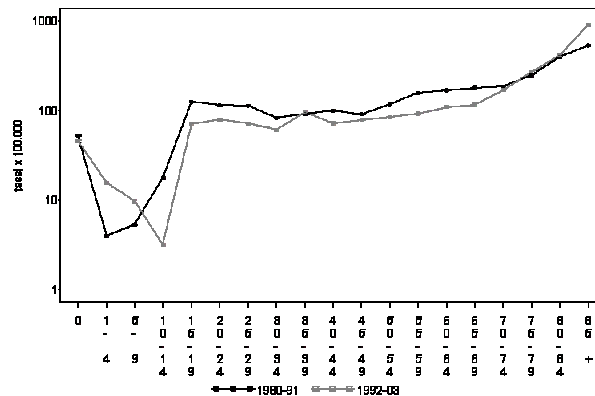

Rischi Bayesiani medi, periodo 1992-03, controllati per età

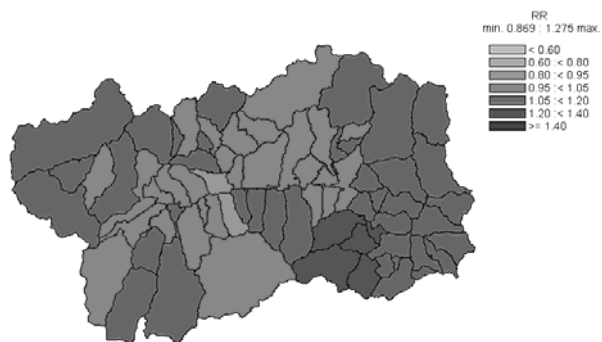

Variazione % di rischio tra i periodi 1980-91 e 1992-03 e differenze dal valore regionale

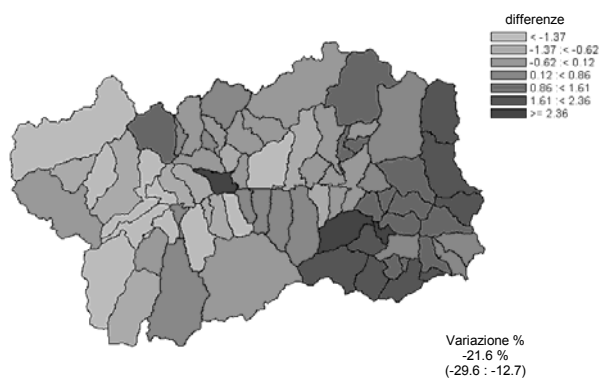

Cause accidentali (800-999)

DONNE

	Numero medio annuale		Tasso grezzo x 100.000		Tasso st. x 100.000		Tasso st. anni di vita persi x 1000		Rischio 0-74 anni x 100		SMR	
	1980-1991	1992-2003	1980-1991	1992-2003	1980-1991	1992-2003	1980-1991	1992-2003	1980-1991	1992-2003	1980-1991	1992-2003

Ripartizione territoriale

Distretto 1	5,8	6,1	62,5	55,8	52,1	32,5	12,0	4,1	3,0	1,5	<b>151</b>	125
Valdigne - Mont Blanc	2,2	2,3	60,1	54,6	58,6	36,2	17,1	5,3	4,1	2,0	<b>155</b>	132
Grand Paradis	3,6	3,8	64,0	56,6	47,2	30,7	9,0	3,3	2,4	1,2	<b>149</b>	121
Distretto 2	10,2	14,1	34,9	47,3	28,0	25,8	6,1	4,1	1,9	1,3	<b>82</b>	92
Grand Combin	0,8	1,5	47,3	64,3	33,8	28,9	7,1	1,7	2,6	1,2	100	119
Mont Emilius	3,1	4,7	41,9	50,8	36,5	35,6	8,4	6,1	2,5	2,1	104	121
Città di Aosta	6,3	7,9	31,2	43,3	24,3	20,8	5,0	3,3	1,6	1,0	<b>72</b>	<b>77</b>
Distretto 3 Monte Cervino	3,8	3,9	49,1	47,7	43,3	31,6	12,6	8,3	2,5	1,8	113	99
Distretto 4	4,8	6,4	44,5	55,9	30,6	28,6	4,7	5,5	1,8	1,4	97	102
Evançon	1,8	3,8	34,8	69,5	25,9	38,0	4,9	7,6	2,0	2,1	77	130
Mont Rose	2,3	2,2	47,3	43,3	28,1	20,8	2,8	4,4	1,1	0,8	102	75
Walsler-Alta valle del Lys	0,8	0,4	90,0	43,1	72,3	16,5	15,6	0,1	4,4	0,7	194	87

Indice di deprivazione comunale

molto ricco, ricco	5,9	7,6	46,2	49,3	39,0	31,2	8,4	5,3	2,1	1,5	114	111
medio	8,3	9,5	59,4	60,6	48,0	34,7	11,6	6,0	3,1	1,9	<b>134</b>	<b>121</b>
deprivato, molto deprivato	4,1	5,5	40,1	49,8	30,9	27,9	6,8	5,3	1,8	1,4	90	98

Fascia di età

0-14 anni	0,8	0,4	8,4	5,7								
15-64 anni	10,4	7,3	27,1	18,1								
65-74 anni	3,5	3,0	64,5	43,6								
75 anni e più	9,9	19,8	233,9	327,1								

Totale regionale

	24,6	30,5	43,1	50,5	34,5	28,2	7,7	5,0	2,1	1,4	100	100
--	------	------	------	------	------	------	-----	-----	-----	-----	-----	-----

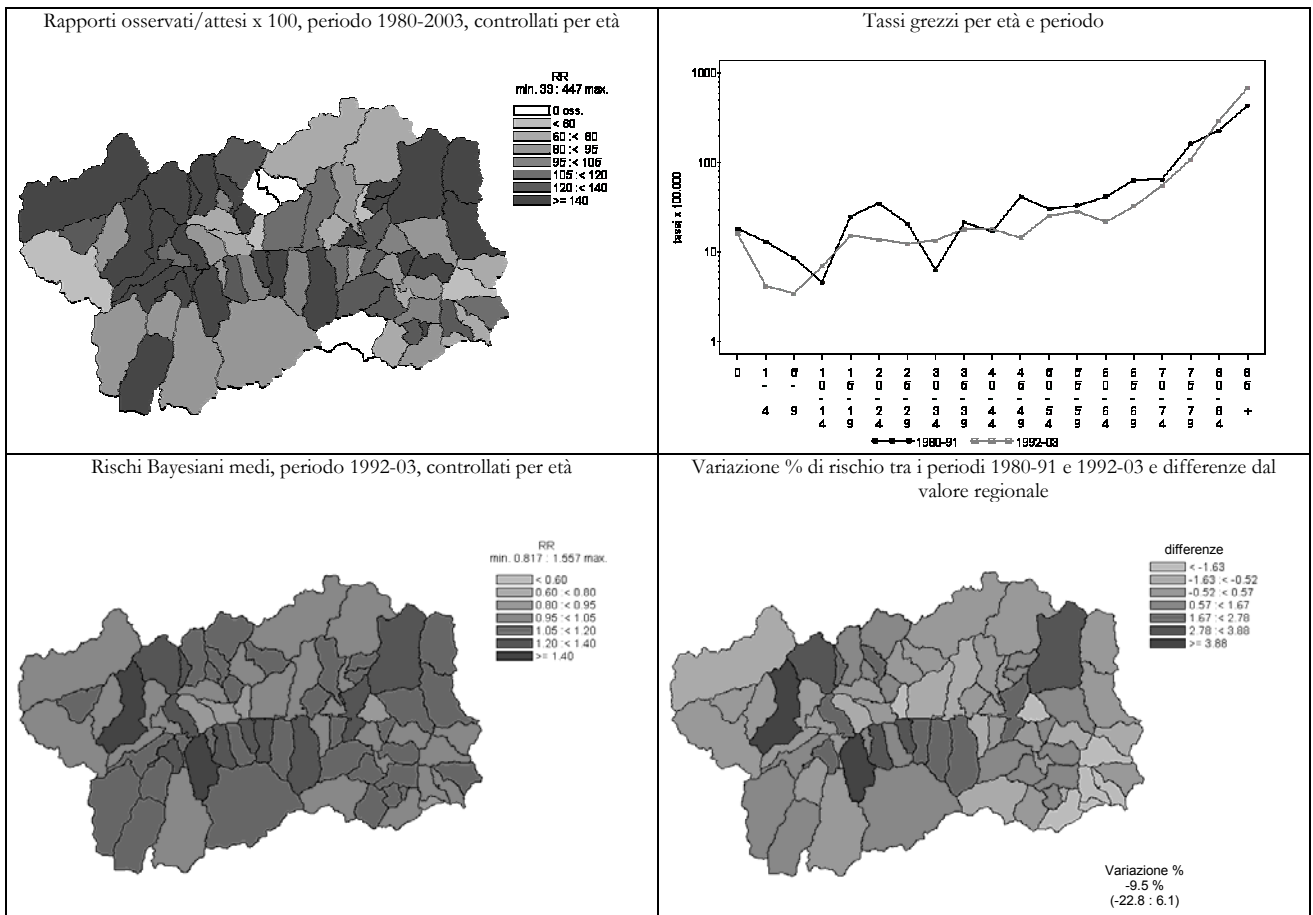



Accidenti da trasporto (E800-E848)

UOMINI	Numero medio annuale		Tasso grezzo x 100.000		Tasso st. x 100.000		Tasso st. anni di vita persi x 1000		Rischio 0-74 anni x 100		SMR	
	1980-1991	1992-2003	1980-1991	1992-2003	1980-1991	1992-2003	1980-1991	1992-2003	1980-1991	1992-2003	1980-1991	1992-2003

Ripartizione territoriale

Distretto 1	5,4	4,0	57,7	36,5	54,3	36,2	19,0	12,1	4,1	2,7	139	128
Valdigne - Mont Blanc	2,1	2,1	55,6	49,2	51,1	48,8	17,2	15,5	4,1	3,9	134	172
Grand Paradis	3,3	1,9	59,1	28,5	56,6	28,7	20,3	10,0	4,1	2,0	142	100
Distretto 2	10,3	6,3	36,4	22,2	34,1	20,5	11,8	7,2	2,6	1,4	87	76
Grand Combin	0,9	0,7	47,9	26,9	47,4	30,4	18,6	10,1	3,9	1,7	111	94
Mont Emilius	3,3	2,4	42,9	25,8	42,0	24,7	16,1	8,5	3,1	1,8	104	90
Città di Aosta	6,1	3,3	32,5	19,5	29,9	17,5	9,6	6,2	2,3	1,2	77	66
Distretto 3 Monte Cervino	2,8	2,5	36,5	30,4	34,0	28,1	11,6	8,9	2,7	1,9	87	104
Distretto 4	4,9	4,3	46,2	38,7	42,9	34,3	13,9	10,2	3,3	2,4	111	132
Evançon	2,3	2,0	43,0	36,5	39,7	30,4	12,2	7,2	2,9	2,4	103	124
Mont Rose	2,3	2,0	49,7	42,2	46,6	39,4	16,5	13,6	3,6	2,6	120	146
Walsar-Alta valle del Lys	0,4	0,3	48,1	33,7	44,5	36,2	10,7	12,7	4,0	2,1	114	115

Indice di deprivazione comunale

molto ricco, ricco	5,8	5,4	43,8	34,6	41,0	34,0	15,2	11,4	3,2	2,5	105	121
medio	7,7	4,7	54,9	29,9	51,8	28,9	18,5	10,0	3,9	2,0	132	103
deprivato, molto deprivato	3,9	3,8	38,5	35,0	36,7	29,9	11,3	8,1	2,8	2,1	92	119

Fascia di età

0-14 anni	0,7	0,3	7,1	3,2								
15-64 anni	19,3	12,8	48,4	30,1								
65-74 anni	2,3	1,8	54,1	33,3								
75 anni e più	1,1	2,3	45,8	72,9								

Totale regionale

	23,4	17,2	41,8	29,2	39,1	27,0	13,4	8,9	3,0	1,9	100	100
--	------	------	------	------	------	------	------	-----	-----	-----	-----	-----

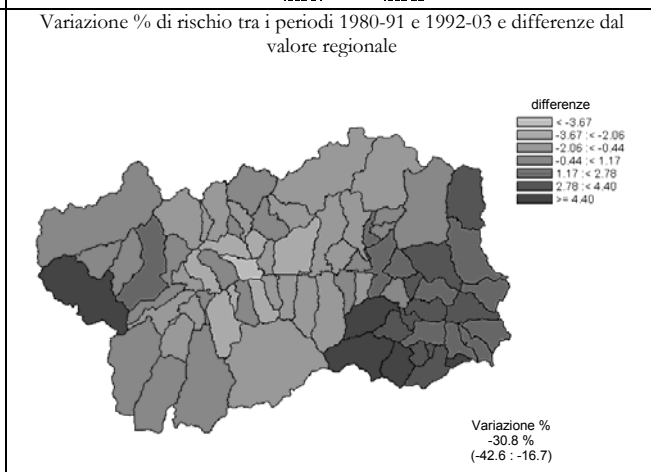
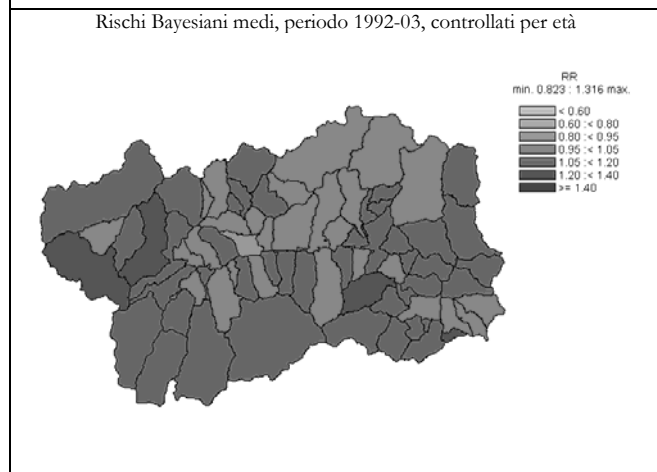
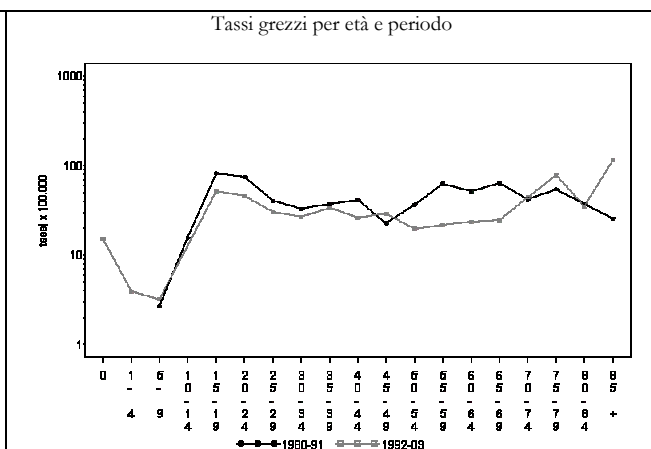
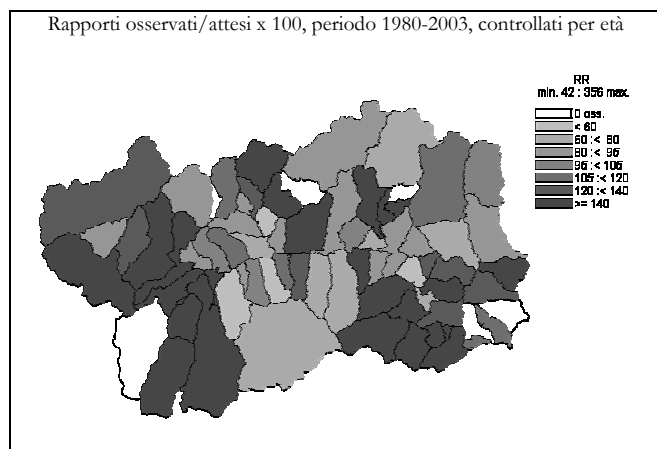



Accidenti da trasporto (E800-E848)

DONNE

Numero medio annuale		Tasso grezzo x 100.000		Tasso st. x 100.000		Tasso st. anni di vita persi x 1000		Rischio 0-74 anni x 100		SMR	
1980-1991	1992-2003	1980-1991	1992-2003	1980-1991	1992-2003	1980-1991	1992-2003	1980-1991	1992-2003	1980-1991	1992-2003

Ripartizione territoriale

Distretto 1	1.6	0.9	17.21	8.41	15.37	6.29	4.89	1.57	1.14	0.47	160	136
Valdigne - Mont Blanc	0.8	0.6	23.10	14.14	22.42	10.21	7.27	1.92	1.54	0.80	218	231
Grand Paradis	0.8	0.3	13.41	4.92	11.06	4.22	3.36	1.37	0.88	0.28	124	79
Distretto 2	2.3	1.7	7.72	5.59	6.58	3.81	1.95	0.91	0.51	0.27	71	85
Grand Combin	0.2	0.2	9.45	7.14	7.77	5.89	2.93	1.11	0.72	0.61	82	107
Mont Emilius	0.5	0.6	6.80	6.36	6.30	5.36	1.70	1.55	0.47	0.37	64	105
Città di Aosta	1.6	0.9	7.90	5.01	6.49	2.55	1.93	0.50	0.50	0.16	72	74
Distretto 3 Monte Cervino	1.3	0.5	16.00	6.09	16.21	6.94	7.68	3.50	1.06	0.42	145	95
Distretto 4	1.2	0.8	10.74	7.25	9.29	6.56	2.94	2.39	0.76	0.45	95	109
Evançon	0.7	0.5	12.65	9.06	11.26	7.73	3.11	2.89	1.10	0.52	112	138
Mont Rose	0.4	0.3	8.75	6.66	7.33	6.76	2.51	2.40	0.41	0.48	78	99
Walsler-Alta valle del Lys	0.1	0.0	10.01	0.00	10.85	0.00	5.70	0.00	0.77	0.00	87	0

Indice di deprivazione comunale

molto ricco, ricco	1.2	1.0	9.12	6.50	7.97	6.59	2.39	2.67	0.63	0.47	86	106
medio	2.3	1.3	16.05	7.97	15.79	6.15	6.50	1.73	1.15	0.46	144	123
deprivato, molto deprivato	1.3	0.8	12.28	6.80	10.17	5.56	3.17	1.86	0.74	0.36	110	104

Fascia di età

0-14 anni	0.3	0.1	3.76	1.14								
15-64 anni	3.9	2.2	10.18	5.40								
65-74 anni	0.9	0.4	16.90	6.05								
75 anni e più	1.1	1.3	25.55	20.62								

Totale regionale

	6,3	2,8	10,96	4,55	9,81	3,70	3,40	1,24	0,73	0,26	100	100
--	-----	-----	-------	------	------	------	------	------	------	------	-----	-----

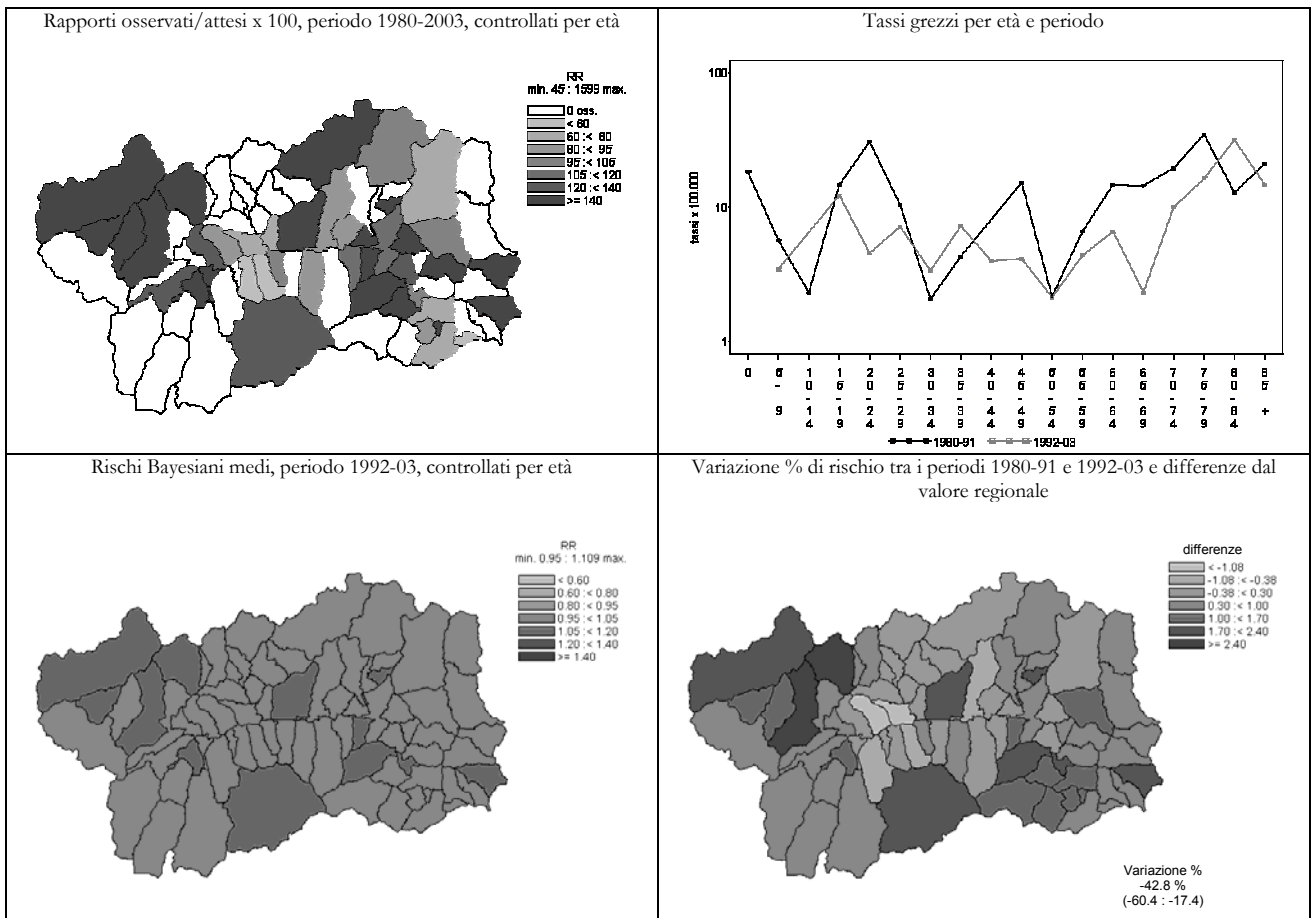

Cadute ed altri infortuni (E880-E928)

UOMINI	Numero medio annuale		Tasso grezzo x 100.000		Tasso st. x 100.000		Tasso st. anni di vita persi x 1000		Rischio 0-74 anni x 100		SMR	
	1980-1991	1992-2003	1980-1991	1992-2003	1980-1991	1992-2003	1980-1991	1992-2003	1980-1991	1992-2003	1980-1991	1992-2003

Ripartizione territoriale

Distretto 1	5,2	3,6	55,1	32,7	55,7	30,1	11,8	5,8	3,3	1,7	<b>143</b>	100
Valdigne - Mont Blanc	2,8	1,7	75,7	39,3	81,3	36,8	16,3	8,6	4,2	2,6	<b>202</b>	129
Grand Paradis	2,3	1,9	41,4	28,5	40,3	25,3	8,8	3,8	2,7	1,2	106	84
Distretto 2	8,6	9,7	30,4	33,9	30,0	28,3	8,0	4,6	1,9	1,5	<b>78</b>	96
Grand Combin	1,3	0,8	65,3	33,7	57,6	30,8	13,4	10,4	2,7	2,4	156	107
Mont Emilius	3,0	3,3	39,6	34,7	40,3	33,2	12,2	6,6	2,9	1,9	103	109
Città di Aosta	4,3	5,6	23,2	33,6	22,2	24,5	5,6	2,5	1,4	1,2	<b>59</b>	88
Distretto 3 Monte Cervino	3,5	2,1	45,1	25,4	46,0	20,7	11,3	2,1	2,8	0,7	114	72
Distretto 4	4,7	5,2	43,9	46,1	42,5	39,6	10,7	8,6	3,0	2,5	111	<b>131</b>
Evançon	2,8	2,5	54,1	45,7	52,4	40,7	12,3	9,7	3,9	2,5	139	128
Mont Rose	1,5	1,9	33,1	40,5	32,2	32,2	8,6	4,8	2,1	2,2	82	117
Walsar-Alta valle del Lys	0,3	0,8	38,5	75,8	37,3	69,0	11,8	19,7	2,9	4,3	95	208

Indice di deprivazione comunale

molto ricco, ricco	5,8	5,2	44,4	33,0	45,0	31,5	11,2	6,6	2,8	1,6	116	102
medio	6,2	5,8	44,2	37,4	44,2	31,6	10,8	5,1	2,7	1,9	111	110
deprivato, molto deprivato	5,6	3,9	54,8	35,8	54,0	31,8	13,4	7,5	3,8	2,0	<b>140</b>	103

Fascia di età

0-14 anni	0,5	0,4	5,3	5,3								
15-64 anni	14,9	8,6	37,4	20,3								
65-74 anni	2,2	2,8	50,2	50,0								
75 anni e più	4,3	8,8	183,2	273,2								

Totale regionale

	21,9	20,5	39,1	34,8	38,9	29,7	9,7	5,2	2,5	1,6	100	100
--	------	------	------	------	------	------	-----	-----	-----	-----	-----	-----

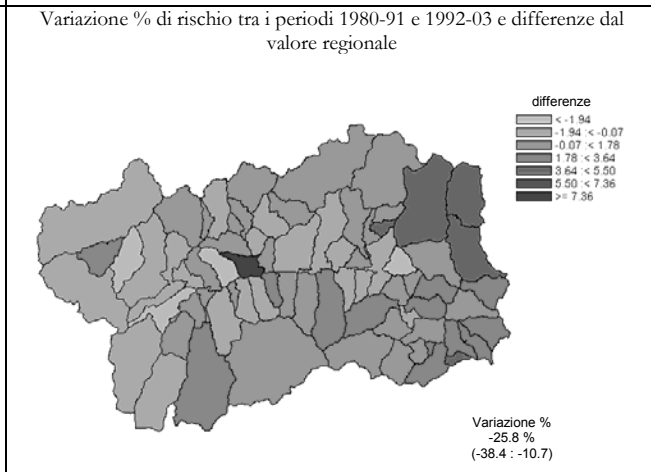
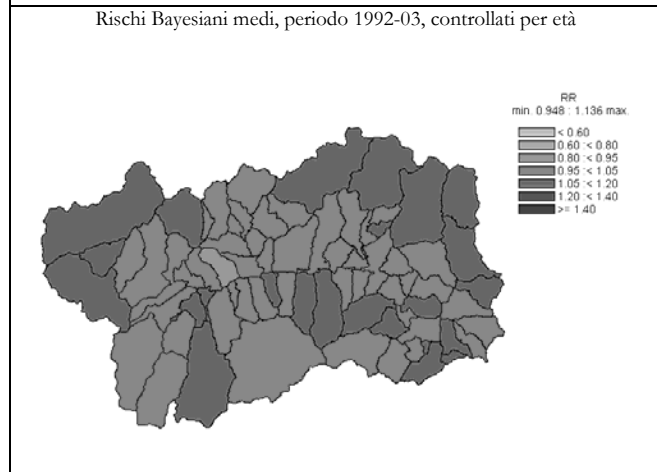
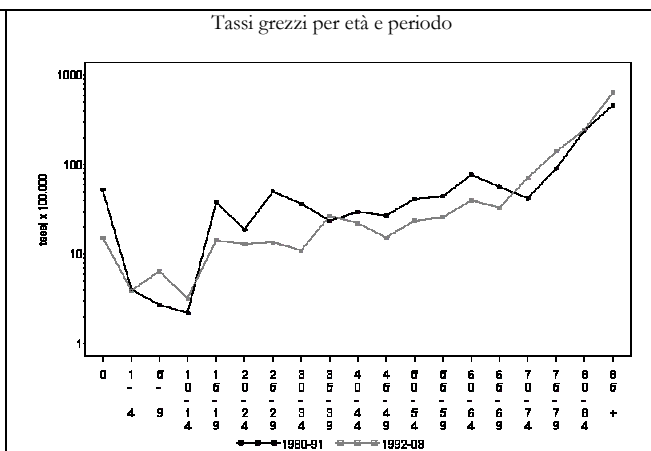
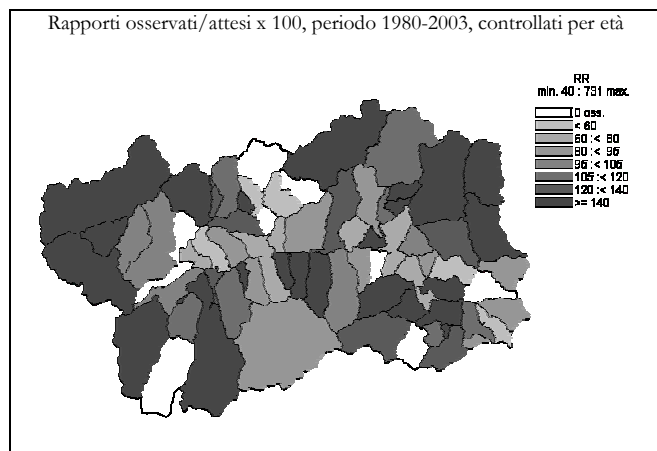

Cadute ed altri infortuni (E880-E928)

DONNE

	Numero medio annuale		Tasso grezzo x 100,000		Tasso st. x 100,000		Tasso st. anni di vita persi x 1000		Rischio 0-74 anni x 100		SMR	
	1980-1991	1992-2003	1980-1991	1992-2003	1980-1991	1992-2003	1980-1991	1992-2003	1980-1991	1992-2003	1980-1991	1992-2003

Ripartizione territoriale

Distretto 1	2,7	4,0	29,0	36,7	22,5	18,9	3,9	1,2	0,8	0,5	<b>161</b>	125
Valdigne - Mont Blanc	0,7	1,4	18,5	34,3	18,2	22,1	6,1	2,6	1,0	0,9	115	130
Grand Paradis	2,0	2,6	35,7	38,1	24,0	17,1	2,5	0,3	0,6	0,2	<b>186</b>	122
Distretto 2	4,0	9,6	13,7	32,2	9,9	14,6	1,3	1,7	0,5	0,5	<b>73</b>	91
Grand Combin	0,4	1,1	23,6	46,4	13,5	16,6	0,5	0,2	0,8	0,3	106	123
Mont Emilius	1,4	3,0	19,3	32,7	15,4	20,0	3,0	2,4	0,7	0,9	111	120
Città di Aosta	2,2	5,5	10,8	30,1	7,5	12,0	0,6	1,4	0,3	0,4	<b>57</b>	<b>77</b>
Distretto 3 Monte Cervino	1,8	2,6	22,4	31,5	17,5	15,1	2,6	1,2	0,9	0,8	116	97
Distretto 4	2,5	4,6	23,0	39,9	14,4	16,1	1,0	1,6	0,6	0,6	110	104
Evançon	0,8	2,8	15,8	51,3	10,9	23,7	1,1	3,2	0,8	1,1	77	139
Mont Rose	1,2	1,4	24,5	28,3	13,1	8,5	0,0	0,0	0,2	0,0	114	70
Walsler-Alta valle del Lys	0,5	0,3	60,0	34,5	41,4	13,2	4,9	0,1	2,3	0,7	<b>290</b>	103

Indice di deprivazione comunale

molto ricco, ricco	3,5	5,4	27,3	35,2	21,8	18,8	3,4	1,6	0,7	0,6	<b>157</b>	121
medio	4,0	6,6	28,5	42,0	20,5	19,6	2,8	1,5	1,1	0,9	<b>143</b>	124
deprivato, molto deprivato	1,3	3,3	12,3	29,5	8,1	12,9	0,7	1,2	0,3	0,4	<b>60</b>	85

Fascia di età

0-14 anni	0,3	0,3	3,8	3,4								
15-64 anni	2,5	1,8	6,5	4,6								
65-74 anni	1,3	2,0	23,1	29,0								
75 anni e più	6,8	16,7	161,2	274,9								

Totale regionale

	10,9	20,8	19,1	34,4	13,8	15,7	1,8	1,5	0,6	0,6	100	100
--	------	------	------	------	------	------	-----	-----	-----	-----	-----	-----

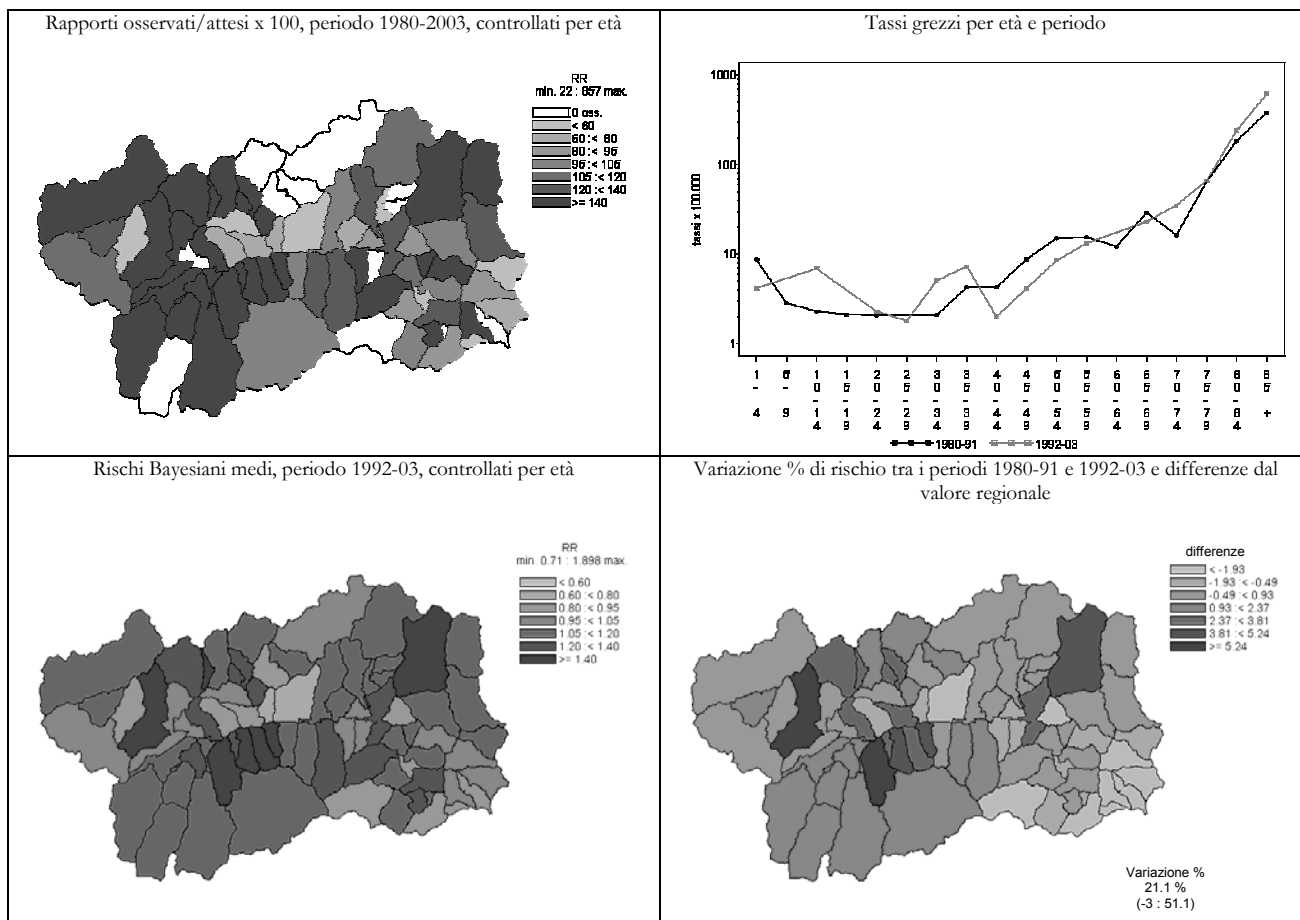

Suicidi (E950-E959)

UOMINI

Numero medio annuale		Tasso grezzo x 100.000		Tasso st. x 100.000		Tasso st. anni di vita persi x 1000		Rischio 0-74 anni x 100		SMR	
1980-1991	1992-2003	1980-1991	1992-2003	1980-1991	1992-2003	1980-1991	1992-2003	1980-1991	1992-2003	1980-1991	1992-2003

Ripartizione territoriale

Distretto 1	2.3	2.6	24.9	23.6	24.3	20.2	4.5	4.0	2.1	1.5	105	87
Valdigne - Mont Blanc	1.3	0.7	33.4	15.7	36.2	14.1	7.2	2.6	2.6	1.3	147	59
Grand Paradis	1.1	1.9	19.2	28.5	17.3	24.1	2.9	5.0	1.8	1.6	79	104
Distretto 2	6.2	8.1	21.9	28.4	20.1	24.1	4.8	5.9	1.5	1.8	90	100
Grand Combin	1.0	1.0	52.2	40.4	46.5	35.2	10.2	6.7	3.0	2.3	207	147
Mont Emilius	2.3	2.6	29.7	27.6	28.4	24.4	6.0	5.1	2.0	1.9	127	102
Città di Aosta	2.9	4.5	15.6	27.0	14.2	23.2	3.6	6.3	1.1	1.7	63	92
Distretto 3 Monte Cervino	2.3	2.3	29.0	28.4	26.1	24.5	4.8	5.4	1.9	2.0	118	100
Distretto 4	2.9	3.6	27.4	32.0	24.3	27.5	3.6	6.9	2.2	2.0	110	112
Evançon	1.9	2.4	36.6	44.2	32.6	39.2	4.2	10.3	2.8	3.0	147	155
Mont Rose	0.9	0.9	20.2	19.4	17.5	16.2	3.0	3.2	1.7	1.0	81	68
Walsler-Alta valle del Lys	0.1	0.3	9.6	25.3	9.0	18.7	2.0	5.2	0.6	1.0	38	87

Indice di deprivazione comunale

molto ricco, ricco	3.3	4.2	25.4	26.6	24.5	23.1	5.2	5.1	2.0	1.5	108	97
medio	3.8	4.0	26.9	25.7	24.0	22.1	4.3	4.7	1.8	1.7	108	92
deprivato, molto deprivato	3.7	3.9	36.0	35.8	33.4	30.5	5.5	6.8	2.7	2.6	148	127

Fascia di età

0-14 anni	0.0	0.0	0.0	0.0								
15-64 anni	8.7	11.3	21.7	26.8								
65-74 anni	2.8	2.8	65.7	50.0								
75 anni e più	2.2	2.5	91.6	78.1								

Totale regionale

	13.7	16.6	24.4	28.2	22.6	24.0	4.5	5.6	1.8	1.8	100	100
--	------	------	------	------	------	------	-----	-----	-----	-----	-----	-----

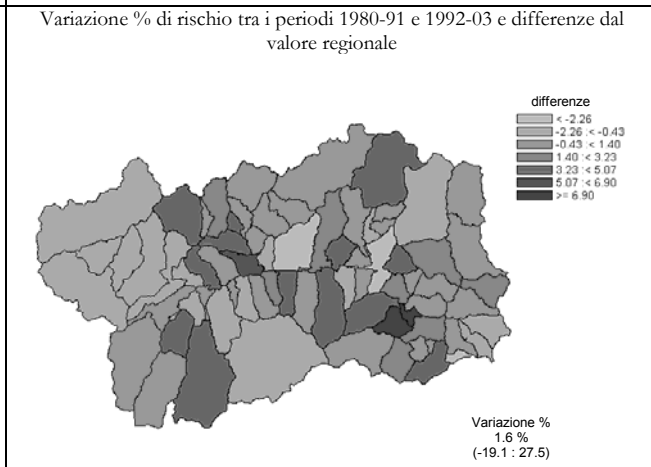
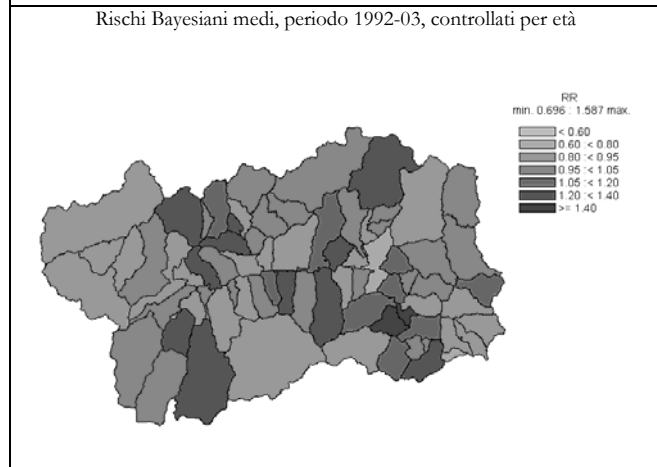
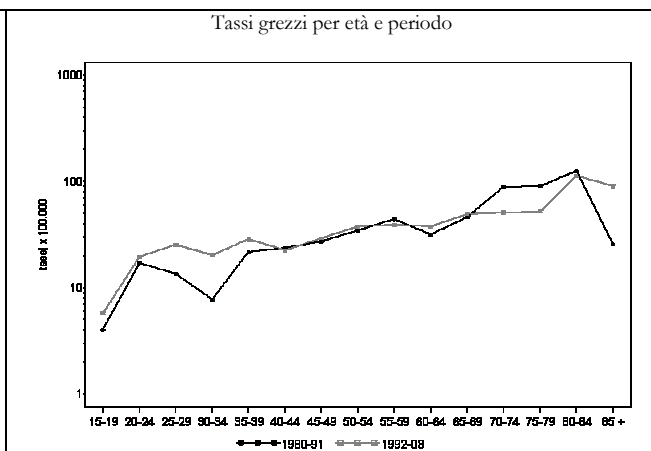
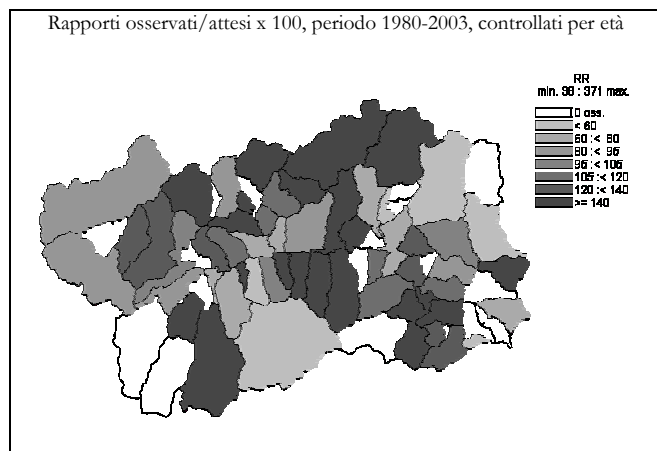

Suicidi (E950-E959)

DONNE

	Numero medio annuale		Tasso grezzo x 100.000		Tasso st. x 100.000		Tasso st. anni di vita persi x 1000		Rischio 0-74 anni x 100		SMR	
	1980-1991	1992-2003	1980-1991	1992-2003	1980-1991	1992-2003	1980-1991	1992-2003	1980-1991	1992-2003	1980-1991	1992-2003

Ripartizione territoriale

Distretto 1	1.2	0.8	12.68	6.88	10.89	4.92	2.17	1.13	0.83	0.41	122	104
Valdigne - Mont Blanc	0.5	0.1	13.86	2.02	13.87	1.61	2.83	0.76	1.13	0.11	140	31
Grand Paradis	0.7	0.7	11.92	9.84	9.10	6.81	1.85	1.34	0.65	0.58	112	149
Distretto 2	3.3	2.3	11.15	7.55	9.14	5.77	1.76	1.17	0.76	0.40	103	108
Grand Combin	0.3	0.3	14.18	10.72	12.49	6.41	3.67	0.39	1.11	0.31	123	157
Mont Emilius	0.9	0.8	12.47	9.08	11.07	7.38	1.71	1.27	1.13	0.60	124	140
Città di Aosta	2.1	1.2	10.40	6.38	8.28	5.14	1.61	1.24	0.62	0.33	95	88
Distretto 3 Monte Cervino	0.7	0.6	8.53	7.10	7.84	6.69	1.95	2.15	0.48	0.44	80	104
Distretto 4	1.1	0.6	9.97	5.08	6.56	3.90	0.82	0.96	0.39	0.29	88	73
Evançon	0.3	0.4	4.74	7.55	3.14	6.07	0.66	1.49	0.12	0.49	42	108
Mont Rose	0.7	0.2	14.01	3.33	7.67	2.25	0.22	0.58	0.49	0.13	124	48
Walsler-Alta valle del Lys	0.2	0.0	20.01	0.00	19.98	0.00	5.01	0.00	1.42	0.00	167	0

Indice di deprivazione comunale

molto ricco, ricco	0.9	0.8	7.16	5.41	6.39	4.07	1.15	0.56	0.57	0.38	70	82
medio	1.8	1.3	12.48	7.97	10.14	6.68	1.97	1.88	0.82	0.46	114	117
deprivato, molto deprivato	1.4	0.9	13.92	8.31	10.89	6.25	2.16	1.47	0.66	0.41	127	121

Fascia di età

0-14 anni	0.0	0.0	0.00	0.00								
15-64 anni	3.3	2.8	8.44	6.85								
65-74 anni	1.3	0.3	23.05	4.84								
75 anni e più	1.7	1.1	39.31	17.87								

Totale regionale

	6.2	4.2	10.81	6.90	8.77	5.44	1.68	1.28	0.66	0.39	100	100
--	-----	-----	-------	------	------	------	------	------	------	------	-----	-----

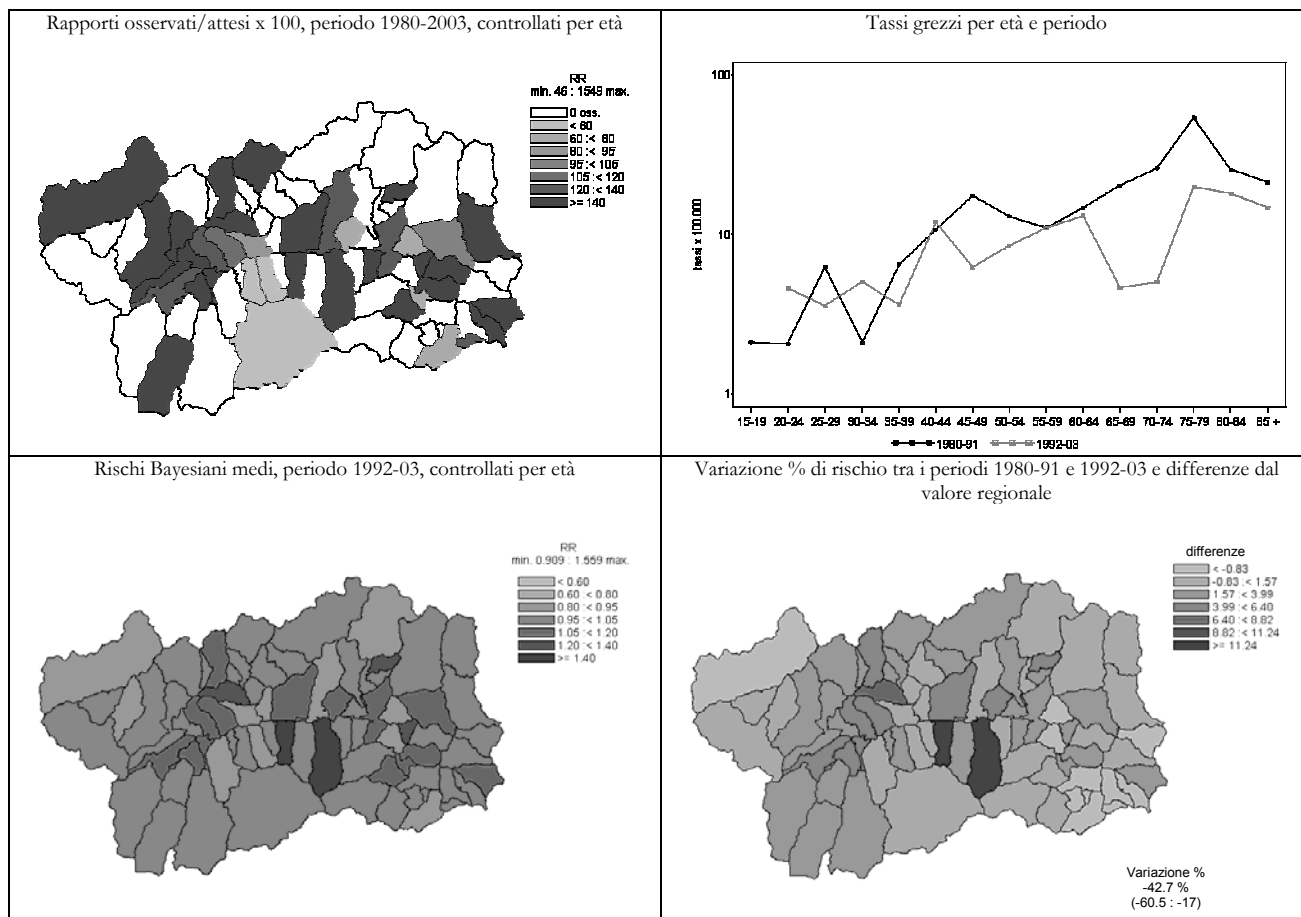

Malattie alcool correlate con rischio attribuibile >50% (140-150, 161, 291, 3050, 303, 571, E960-E969)

UOMINI	Numero medio annuale		Tasso grezzo x 100.000		Tasso st. x 100.000		Tasso st. anni di vita persi x 1000		Rischio 0-74 anni x 100		SMR	
	1980-1991	1992-2003	1980-1991	1992-2003	1980-1991	1992-2003	1980-1991	1992-2003	1980-1991	1992-2003	1980-1991	1992-2003

Ripartizione territoriale

Distretto 1	10,4	7,8	111,0	71,5	107,9	65,2	16,5	9,3	8,6	5,7	88	87
Valdigne - Mont Blanc	4,2	2,4	111,3	57,0	113,8	57,0	15,9	7,8	7,7	4,6	92	73
Grand Paradis	6,3	5,4	110,8	80,7	104,6	70,4	16,7	10,2	9,1	6,3	85	95
Distretto 2	35,3	23,9	125,0	84,0	118,5	69,1	17,0	9,2	9,4	5,9	95	94
Grand Combin	3,5	3,1	182,7	124,5	174,2	112,5	24,0	16,9	14,4	9,1	137	148
Mont Emilius	10,2	7,0	134,2	74,8	135,3	66,3	17,7	7,9	9,8	6,0	106	92
Città di Aosta	21,6	13,8	115,4	83,1	107,2	65,3	16,0	8,9	8,8	5,5	86	89
Distretto 3 Monte Cervino	11,1	7,4	142,7	90,3	132,8	74,1	23,7	10,4	10,3	6,1	107	101
Distretto 4	17,3	12,5	162,2	111,6	148,7	91,2	24,1	14,5	12,3	7,5	119	124
Evançon	9,3	7,0	178,3	127,9	163,4	107,9	30,2	18,3	13,4	8,8	131	144
Mont Rose	6,8	4,5	150,8	95,0	138,5	74,5	18,6	10,7	11,5	6,2	110	104
Walser-Alta valle del Lys	1,1	1,0	125,1	101,0	114,8	82,0	18,5	10,9	10,1	6,9	92	111

Indice di deprivazione comunale

molto ricco, ricco	16,1	11,8	122,4	75,0	121,0	66,5	17,7	8,7	9,7	5,7	97	91
medio	20,1	13,5	143,9	86,6	134,5	74,1	21,8	11,5	10,7	6,4	107	100
deprivato, molto deprivato	16,3	12,6	159,6	114,9	149,1	94,6	23,8	13,1	11,6	7,8	121	130

Fascia di età

0-14 anni	0,0	0,3	0,0	3,2								
15-64 anni	46,3	28,7	115,8	67,8								
65-74 anni	17,8	14,8	411,5	268,2								
75 anni e più	10,0	8,0	422,9	249,8								

Totale regionale

	74,0	51,7	132,2	87,8	124,8	73,3	19,3	10,4	10,0	6,2	100	100
--	------	------	-------	------	-------	------	------	------	------	-----	-----	-----

Rapporti osservati/attesi x 100, periodo 1980-2003, controllati per età

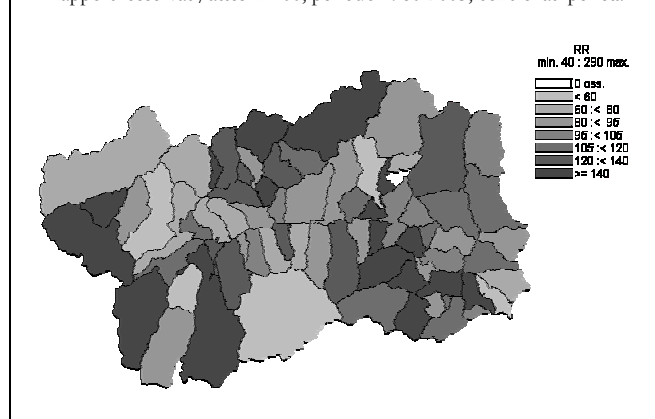

Tassi grezzi per età e periodo

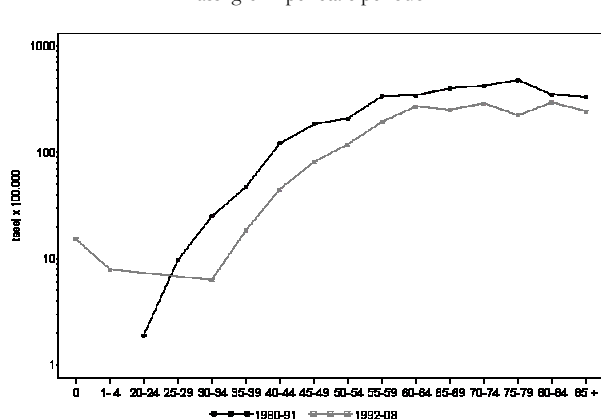

Rischi Bayesiani medi, periodo 1992-03, controllati per età

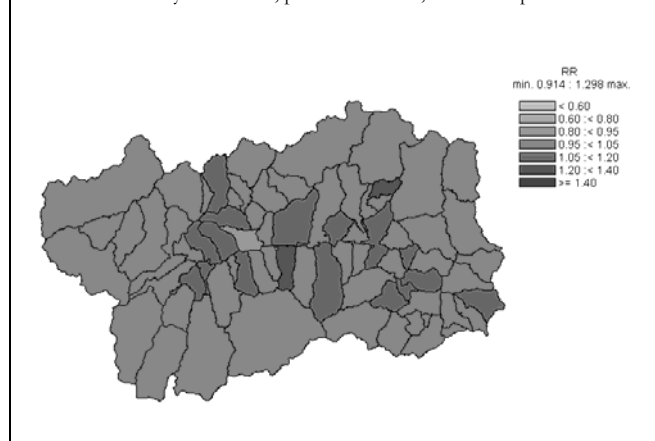

Variazione % di rischio tra i periodi 1980-91 e 1992-03 e differenze dal valore regionale

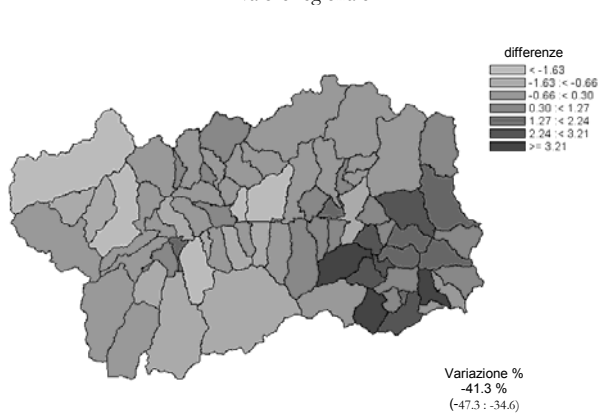

Malattie alcool correlate con rischio attribuibile >50% (140-150, 161, 291, 3050, 303, 571, E960-E969)

DONNE	Numero medio annuale		Tasso grezzo x 100.000		Tasso st. x 100.000		Tasso st. anni di vita persi x 1000		Rischio 0-74 anni x 100		SMR	
	1980-1991	1992-2003	1980-1991	1992-2003	1980-1991	1992-2003	1980-1991	1992-2003	1980-1991	1992-2003	1980-1991	1992-2003

Ripartizione territoriale

Distretto 1	3,3	1,4	35,3	13,0	29,9	8,8	4,1	0,9	2,5	0,7	115	59
Valdigne - Mont Blanc	1,1	0,6	30,0	14,1	27,4	10,0	3,9	1,0	2,0	0,7	104	66
Grand Paradis	2,2	0,8	38,7	12,3	31,8	8,2	4,3	0,8	2,8	0,6	122	54
Distretto 2	8,9	6,8	30,6	22,9	24,4	13,8	3,6	1,5	1,9	1,1	95	92
Grand Combin	0,8	0,3	42,5	14,3	36,0	9,3	7,7	1,6	3,5	0,8	121	58
Mont Emilius	1,8	2,1	23,8	22,7	19,8	18,1	3,1	2,6	1,5	1,7	80	107
Città di Aosta	6,4	4,4	32,0	24,2	25,1	12,1	3,5	1,0	1,8	0,9	98	89
Distretto 3 Monte Cervino	2,6	2,1	33,1	25,4	26,5	17,0	4,1	3,1	2,2	0,7	104	106
Distretto 4	3,6	4,4	33,0	38,4	26,5	27,8	4,5	4,2	2,2	2,4	97	152
Evançon	1,9	1,9	36,4	34,7	27,9	22,5	4,2	2,4	2,2	2,0	108	138
Mont Rose	1,3	2,2	26,3	43,3	21,8	33,9	4,2	6,1	2,1	2,7	77	169
Walsler-Alta valle del Lys	0,4	0,3	50,0	34,5	40,8	27,6	7,6	4,1	2,9	2,7	142	138

Indice di deprivazione comunale

molto ricco, ricco	2,9	2,9	22,8	18,9	19,2	13,4	2,7	1,5	1,5	1,1	76	86
medio	4,8	4,7	33,9	29,8	26,5	20,9	3,9	3,4	2,2	1,5	104	125
deprivato, molto deprivato	4,3	2,8	41,8	24,9	34,5	19,2	6,4	3,0	3,0	1,6	127	102

Fascia di età

0-14 anni	0,1	0,1	0,9	1,1								
15-64 anni	8,8	5,1	22,9	12,7								
65-74 anni	4,8	4,0	89,1	58,1								
75 anni e più	4,6	5,6	108,1	92,1								

Totale regionale

	18,3	14,8	32,1	24,4	25,8	15,9	3,9	2,1	2,1	1,2	100	100
--	------	------	------	------	------	------	-----	-----	-----	-----	-----	-----

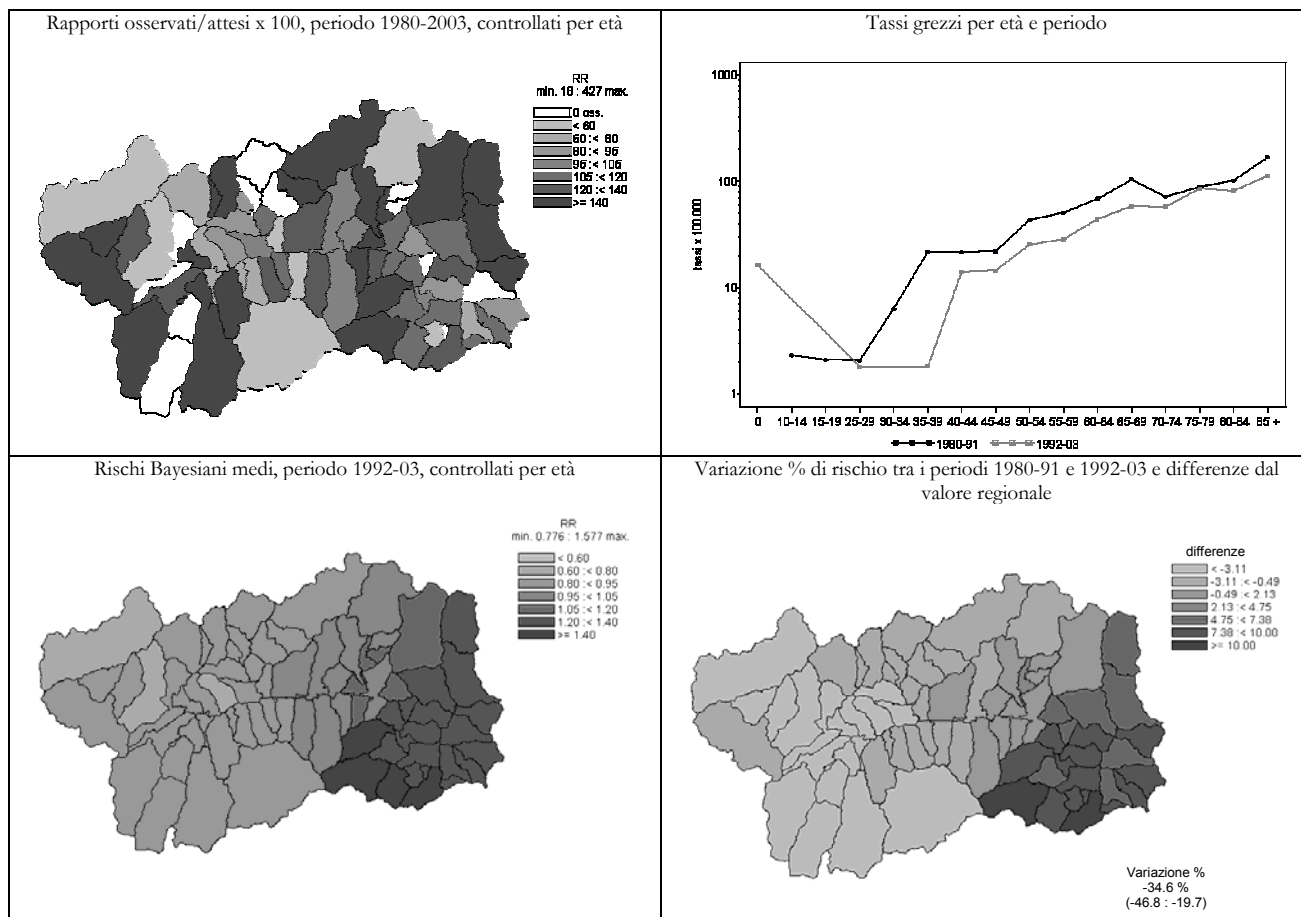



Malattie fumo correlare (140-150,161, 162, 188, 189, 3051, 410-414, 416, 490-496)

UOMINI

Numero medio annuale		Tasso grezzo x 100.000		Tasso st. x 100.000		Tasso st. anni di vita persi x 1000		Rischio 0-74 anni x 100		SMR	
1980-1991	1992-2003	1980-1991	1992-2003	1980-1991	1992-2003	1980-1991	1992-2003	1980-1991	1992-2003	1980-1991	1992-2003

Ripartizione territoriale

Distretto 1	34,1	34,4	363,2	314,3	365,5	271,1	30,4	18,1	22,6	18,8	103	97
Valdigne - Mont Blanc	11,3	13,5	300,5	318,6	322,9	309,5	24,7	18,9	20,2	19,0	92	106
Grand Paradis	22,8	20,9	404,9	311,5	391,2	254,4	33,8	17,6	24,1	18,7	110	92
Distretto 2	101,4	98,5	359,7	345,9	350,9	265,8	31,4	18,5	21,9	16,4	97	94
Grand Combin	10,3	9,5	539,5	383,7	495,7	344,5	48,2	24,9	30,1	18,1	134	119
Mont Emilius	27,8	27,3	367,5	291,9	376,1	262,9	36,0	18,9	25,2	17,2	107	93
Città di Aosta	63,3	61,7	338,1	370,6	326,5	258,0	28,0	17,5	19,9	15,8	89	92
Distretto 3 Monte Cervino	27,0	30,7	347,6	373,4	326,5	294,0	31,8	23,3	22,2	18,6	92	104
Distretto 4	45,8	46,9	431,1	418,9	395,6	322,2	33,8	23,5	25,2	19,4	111	114
Evançon	22,5	24,2	429,7	441,5	404,5	339,4	36,6	25,3	24,6	20,6	112	120
Mont Rose	17,6	17,9	388,1	378,2	349,1	297,4	28,6	20,7	23,0	18,0	99	104
Walsler-Alta valle del Lys	5,8	4,8	664,0	488,3	615,0	359,8	44,4	27,7	40,0	19,5	170	128

Indice di deprivazione comunale

molto ricco, ricco	47,0	47,7	357,7	304,2	367,9	266,6	30,5	19,4	23,4	17,3	104	95
medio	55,8	56,7	399,5	363,6	366,8	294,1	34,1	20,8	23,8	18,8	103	104
deprivato, molto deprivato	42,3	44,5	415,8	406,5	399,3	322,5	37,4	23,7	25,8	19,7	112	114

Fascia di età

0-14 anni	0,4	0,1	4,4	1,1								
15-64 anni	77,2	56,3	193,2	133,0								
65-74 anni	61,8	65,4	1431,6	1189,5								
75 anni e più	69,0	88,8	2917,9	2771,1								

Totale regionale

208,3	210,5	372,1	357,7	358,3	281,6	31,8	20,0	22,7	17,7	100	100
-------	-------	-------	-------	-------	-------	------	------	------	------	-----	-----

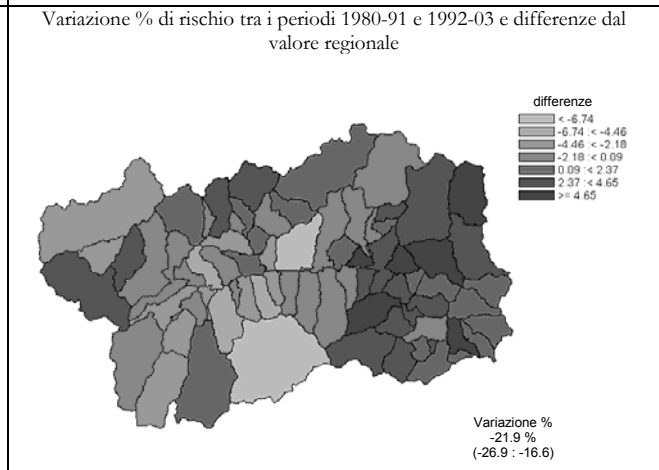
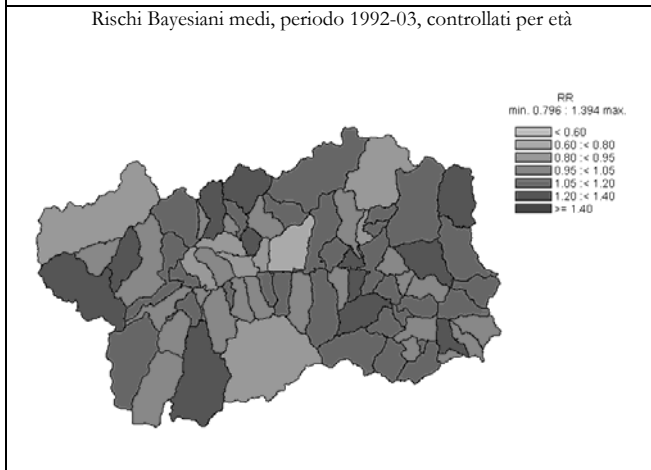
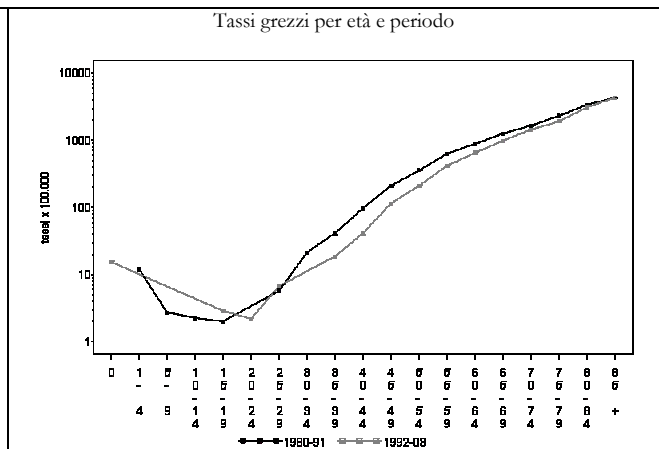
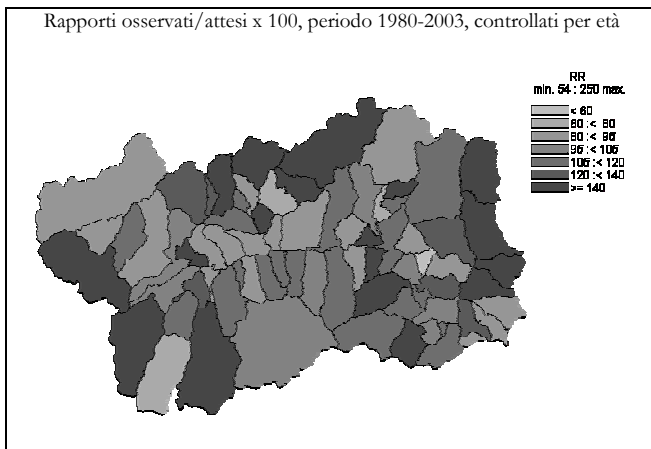



Malattie fumo correlare (140-150,161, 162, 188, 189, 3051, 410-414, 416, 490-496)

DONNE

	Numero medio annuale		Tasso grezzo x 100.000		Tasso st. x 100.000		Tasso st. anni di vita persi x 1000		Rischio 0-74 anni x 100		SMR	
	1980-1991	1992-2003	1980-1991	1992-2003	1980-1991	1992-2003	1980-1991	1992-2003	1980-1991	1992-2003	1980-1991	1992-2003

Ripartizione territoriale

Distretto 1	14,7	15,5	159,4	142,2	110,8	75,6	5,5	3,7	5,1	3,6	109	98
Valdigne - Mont Blanc	6,0	7,5	166,3	181,8	131,4	103,9	6,7	4,1	6,2	4,7	127	137
Grand Paradis	8,7	8,0	154,9	118,1	100,2	61,2	4,6	3,3	4,4	3,0	99	77
Distretto 2	44,4	46,7	152,4	156,6	103,2	71,9	5,3	3,5	5,9	3,6	98	91
Grand Combin	3,8	3,7	217,4	157,2	112,6	70,5	2,7	4,4	5,4	3,0	116	87
Mont Emilius	10,3	11,4	140,6	124,4	107,2	73,4	6,1	3,7	6,8	3,4	101	93
Città di Aosta	30,3	31,6	151,0	172,7	100,7	71,4	5,3	3,2	5,7	3,8	96	90
Distretto 3 Monte Cervino	12,3	14,3	156,8	174,5	100,6	86,8	6,0	6,2	5,7	4,1	99	109
Distretto 4	18,8	25,2	173,4	219,1	104,1	97,4	7,0	5,7	5,5	5,2	98	119
Evançon	8,8	12,7	166,0	229,6	101,6	102,2	5,7	5,5	4,5	5,0	97	128
Mont Rose	8,3	10,2	175,1	203,2	107,7	88,5	9,5	5,6	6,6	4,8	97	106
Walsler-Alta valle del Lys	1,8	2,3	210,1	241,3	98,6	118,8	2,1	7,1	5,0	7,5	117	144

Indice di deprivazione comunale

molto ricco, ricco	19,3	19,9	150,4	129,4	111,3	69,4	5,7	3,3	5,2	3,1	107	90
medio	23,4	28,6	167,1	182,2	99,9	89,3	4,8	5,7	5,4	4,6	100	110
deprivato, molto deprivato	17,3	21,6	169,5	195,6	107,9	93,7	8,0	5,3	6,3	4,7	101	115

Fascia di età

0-14 anni	0,1	0,3	0,9	3,4								
15-64 anni	13,5	10,1	35,1	25,1								
65-74 anni	21,1	18,6	388,8	269,9								
75 anni e più	55,5	72,8	1309,2	1200,0								

Totale regionale

	90,2	101,7	158,1	168,3	103,8	79,5	5,7	4,3	5,7	4,0	100	100
--	------	-------	-------	-------	-------	------	-----	-----	-----	-----	-----	-----

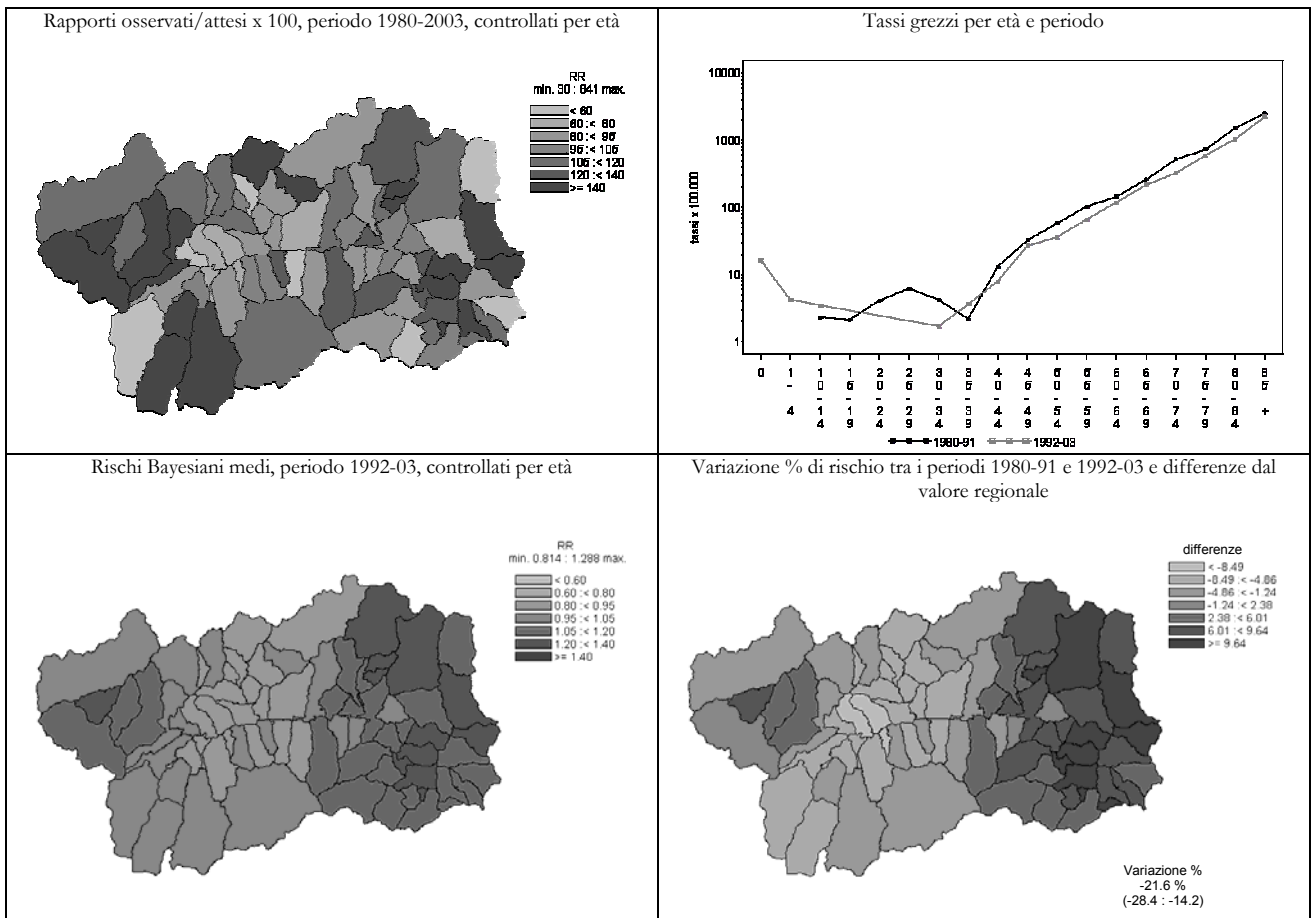

Malattie prevenibili (si veda N Engl J Med 294. 582-588, 1976)

UOMINI	Numero medio annuale		Tasso grezzo x 100.000		Tasso st. x 100.000		Tasso st. anni di vita persi x 1000		Rischio 0-74 anni x 100		SMR	
	1980-1991	1992-2003	1980-1991	1992-2003	1980-1991	1992-2003	1980-1991	1992-2003	1980-1991	1992-2003	1980-1991	1992-2003

Ripartizione territoriale

Distretto 1	21,3	17,4	226,5	159,0	232,1	138,4	24,5	11,5	16,4	10,1	112	89
Valdigne - Mont Blanc	8,5	5,4	227,0	127,8	247,3	123,4	26,9	12,2	17,5	9,6	120	76
Grand Paradis	12,8	12,0	226,1	178,7	223,2	147,0	22,7	11,1	15,7	10,3	107	95
Distretto 2	60,6	58,5	214,9	205,4	209,4	158,8	23,4	13,1	14,3	10,3	101	102
Grand Combin	5,3	6,1	274,1	245,7	254,6	219,4	35,4	18,4	17,8	10,8	120	137
Mont Emilius	15,4	16,3	203,6	173,6	212,2	157,2	20,2	13,5	16,0	10,8	104	100
Città di Aosta	39,9	36,2	213,4	217,3	204,8	152,2	23,7	12,2	13,5	9,9	98	98
Distretto 3 Monte Cervino	14,1	16,2	181,3	196,8	177,9	156,5	24,0	15,2	12,0	10,5	84	100
Distretto 4	23,8	24,1	223,4	215,0	206,6	167,8	29,4	16,1	15,1	10,9	100	106
Evançon	12,4	12,1	237,1	220,8	222,3	173,0	34,9	18,1	16,1	11,7	106	109
Mont Rose	8,6	9,8	189,4	205,8	175,5	166,3	23,8	15,2	12,2	10,2	84	103
Walser-Alta valle del Lys	2,8	2,3	317,6	227,3	283,9	162,5	24,9	11,5	22,7	9,9	143	108

Indice di deprivazione comunale

molto ricco, ricco	26,3	26,4	200,4	168,6	209,2	149,9	21,3	13,9	15,0	10,0	101	95
medio	29,5	30,4	211,4	195,2	197,7	158,2	25,4	13,4	13,9	10,7	95	102
deprivato, molto deprivato	23,9	23,2	234,9	211,6	229,0	170,0	30,7	15,9	16,7	11,1	110	108

Fascia di età

0-14 anni	3,7	1,5	39,1	19,1	54,8	20,0						
15-64 anni	40,8	29,2	102,0	68,9	104,9	66,0						
65-74 anni	37,3	36,9	865,5	671,3	856,0	666,8						
75 anni e più	37,9	48,6	1603,4	1516,9	1641,0	1536,8						

Totale regionale

	119,7	116,2	213,8	197,4	207,9	156,8	24,8	13,7	14,5	10,4	100	100
--	-------	-------	-------	-------	-------	-------	------	------	------	------	-----	-----

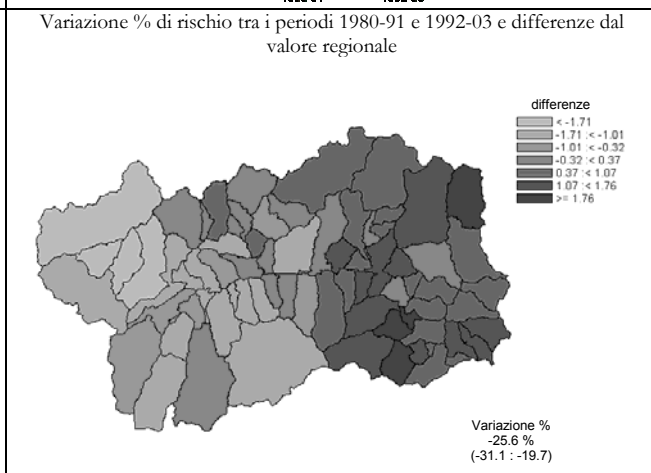
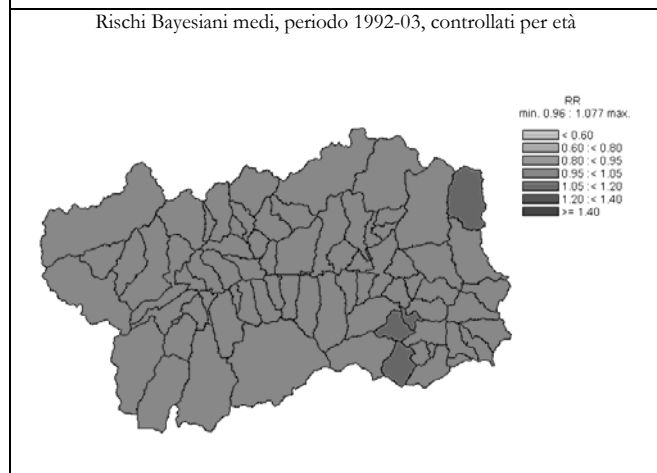
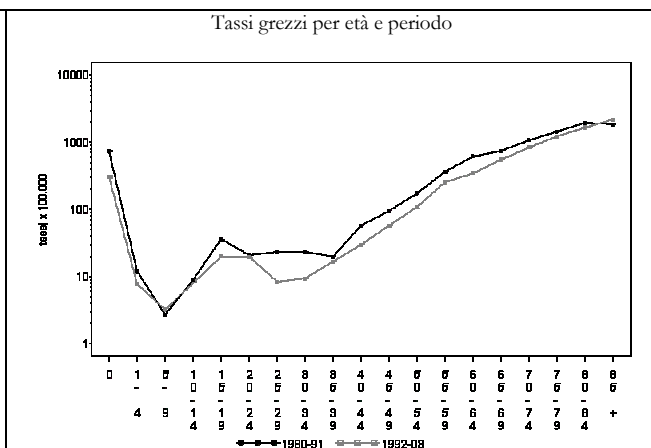
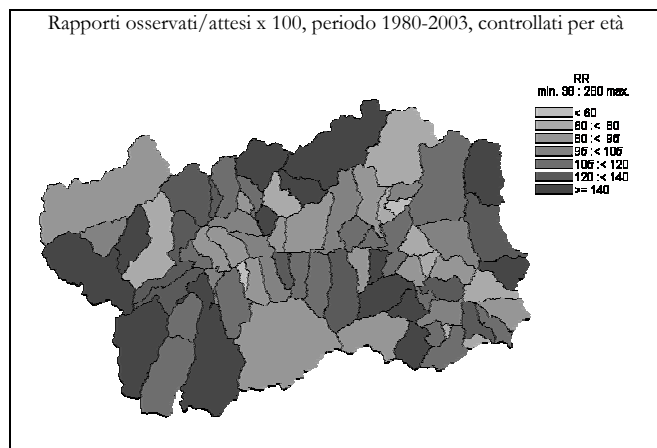

Malattie prevenibili (si veda N Engl J Med 294. 582-588, 1976)

DONNE	Numero medio annuale		Tasso grezzo x 100.000		Tasso st. x 100.000		Tasso st. anni di vita persi x 1000		Rischio 0-74 anni x 100		SMR	
	1980-1991	1992-2003	1980-1991	1992-2003	1980-1991	1992-2003	1980-1991	1992-2003	1980-1991	1992-2003	1980-1991	1992-2003

Ripartizione territoriale

Distretto 1	3,5	5,6	38,0	51,2	30,6	32,6	5,6	5,3	2,2	1,8	81	89
Valdigne - Mont Blanc	1,0	2,6	27,7	62,6	22,0	39,0	1,5	4,4	1,9	2,1	65	116
Grand Paradis	2,5	3,0	44,7	44,3	36,2	29,2	8,1	5,9	2,4	1,7	90	74
Distretto 2	15,1	19,7	51,7	66,0	41,6	35,9	8,8	4,6	2,5	2,2	106	99
Grand Combin	1,8	1,7	104,0	71,4	65,0	38,8	13,7	3,7	3,1	2,1	<b>181</b>	105
Mont Emilius	3,6	4,5	48,7	49,0	43,8	33,8	11,1	4,2	2,6	2,3	109	90
Città di Aosta	9,7	13,5	48,3	73,8	37,5	36,5	7,2	5,1	2,4	2,2	98	102
Distretto 3 Monte Cervino	3,6	6,0	45,9	73,0	40,9	46,5	13,0	10,0	2,8	2,9	93	117
Distretto 4	6,1	8,0	56,0	69,6	40,3	40,0	7,2	8,6	2,7	2,3	103	100
Evançon	3,0	4,1	56,9	74,0	42,7	46,0	6,9	11,7	3,1	2,6	107	109
Mont Rose	2,4	2,9	50,8	58,3	37,8	29,8	8,6	5,2	2,5	1,7	92	81
Walsler-Alta valle del Lys	0,7	1,0	80,0	103,4	36,5	61,0	0,1	8,5	0,8	3,3	143	157

Indice di deprivazione comunale

molto ricco, ricco	5,3	6,8	41,0	44,4	36,7	29,1	8,8	5,0	2,3	1,6	90	<b>78</b>
medio	7,2	10,7	51,1	68,0	36,2	41,1	6,6	6,8	2,3	2,7	99	107
deprivato, molto deprivato	6,2	8,3	60,6	74,8	48,9	44,7	12,4	8,9	3,2	2,5	116	114

Fascia di età

0-14 anni	2,2	1,7	24,4	22,8	34,2							
15-64 anni	6,3	6,0	16,5	14,9	15,5							
65-74 anni	6,5	7,9	119,9	115,0	115,3							
75 anni e più	13,3	23,7	312,5	390,4	330,9							

Totale regionale

28,3	39,3	49,5	65,0	39,2	37,6	8,4	6,2	2,5	2,2	100	100
------	------	------	------	------	------	-----	-----	-----	-----	-----	-----

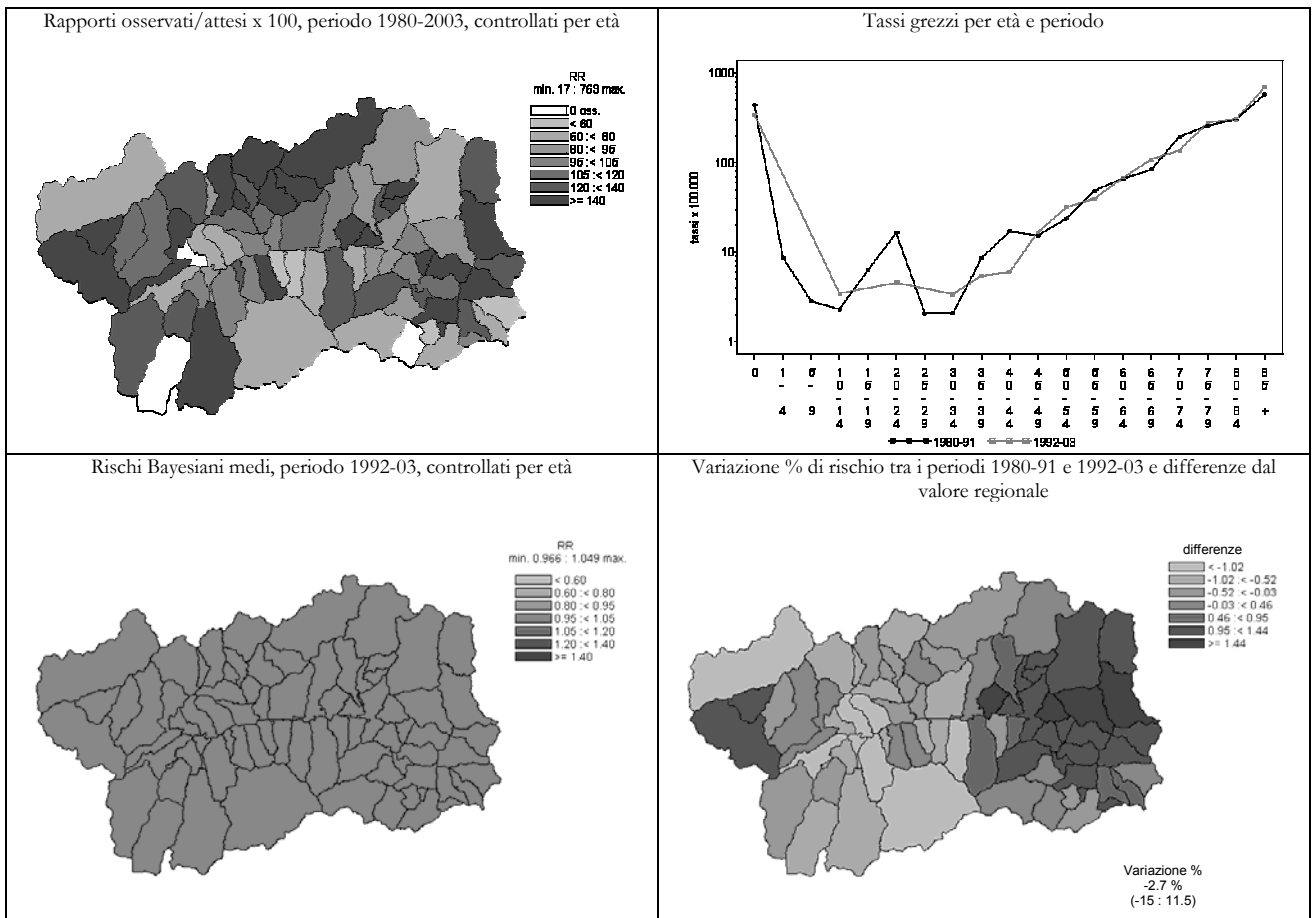

Malattie trattabili (si veda N Engl J Med 294. 582-588, 1976)

UOMINI	Numero medio annuale		Tasso grezzo x 100.000		Tasso st. x 100.000		Tasso st. anni di vita persi x 1000		Rischio 0-74 anni x 100		SMR	
	1980-1991	1992-2003	1980-1991	1992-2003	1980-1991	1992-2003	1980-1991	1992-2003	1980-1991	1992-2003	1980-1991	1992-2003

Ripartizione territoriale

Distretto 1	7,6	8,8	80,8	80,7	81,6	70,0	9,4	5,6	6,3	4,6	97	98
Valdigne - Mont Blanc	2,1	3,9	55,6	92,4	59,3	88,9	7,1	4,4	4,6	5,0	71	120
Grand Paradis	5,5	4,9	97,5	73,2	95,3	61,2	11,0	6,4	7,4	4,4	113	85
Distretto 2	25,1	26,8	89,0	93,9	85,7	72,9	8,2	6,5	6,0	5,1	101	102
Grand Combin	2,3	2,3	117,5	94,2	106,9	80,0	12,0	6,9	8,9	5,9	126	114
Mont Emilius	5,3	7,7	70,4	81,9	72,2	72,8	9,3	5,3	5,1	4,9	87	102
Città di Aosta	17,5	16,8	93,5	100,7	88,9	72,4	7,3	7,3	6,0	5,1	104	100
Distretto 3 Monte Cervino	6,7	7,8	85,8	95,4	83,4	75,2	8,2	5,8	6,0	4,9	97	105
Distretto 4	9,8	9,8	92,5	87,1	81,9	68,5	10,3	6,6	6,8	5,1	101	94
Evançon	5,1	5,4	97,1	99,0	83,4	77,3	9,5	7,7	7,6	5,9	106	107
Mont Rose	4,2	3,2	92,0	66,8	83,1	53,8	11,4	4,8	6,0	3,9	100	73
Walsler-Alta valle del Lys	0,6	1,2	67,4	117,9	61,6	93,4	10,0	9,7	6,1	7,1	74	123

Indice di deprivazione comunale

molto ricco, ricco	10,0	11,5	76,1	73,4	79,5	65,2	7,8	5,5	5,8	3,9	93	90
medio	13,3	15,9	95,6	102,1	87,3	81,8	11,1	6,0	7,3	5,9	105	116
deprivato, molto deprivato	8,3	9,0	81,8	82,2	76,7	66,4	9,7	6,5	5,6	5,1	93	91

Fascia di età

0-14 anni	0,7	0,2	7,1	2,1								
15-64 anni	19,2	16,3	48,0	38,4								
65-74 anni	14,7	16,1	340,0	292,5								
75 anni e più	14,7	20,7	620,2	645,3								

Totale regionale

	49,2	53,2	87,8	90,4	84,0	71,9	8,8	6,3	6,2	5,0	100	100
--	------	------	------	------	------	------	-----	-----	-----	-----	-----	-----

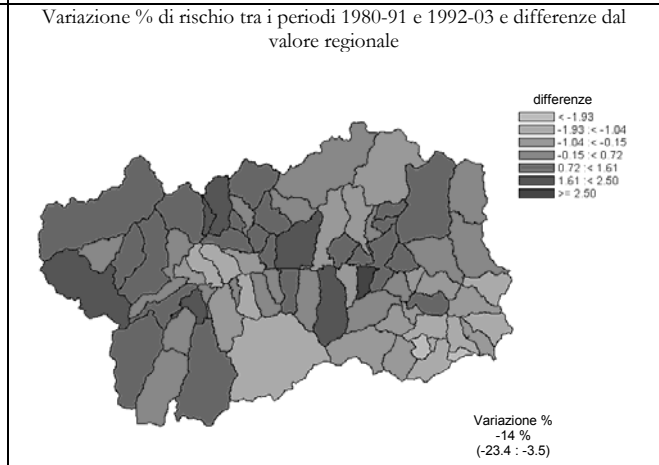
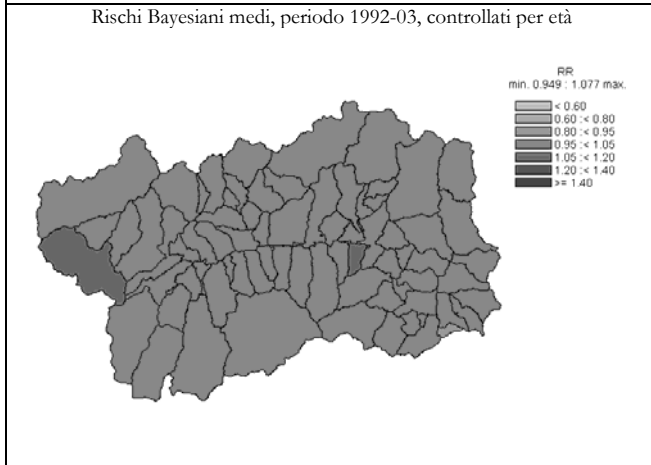
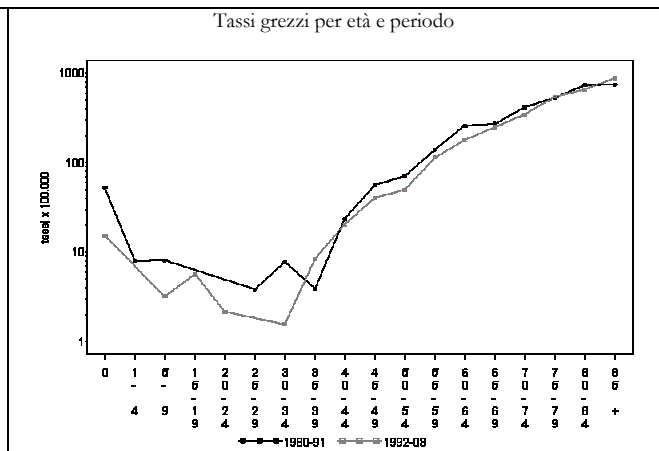
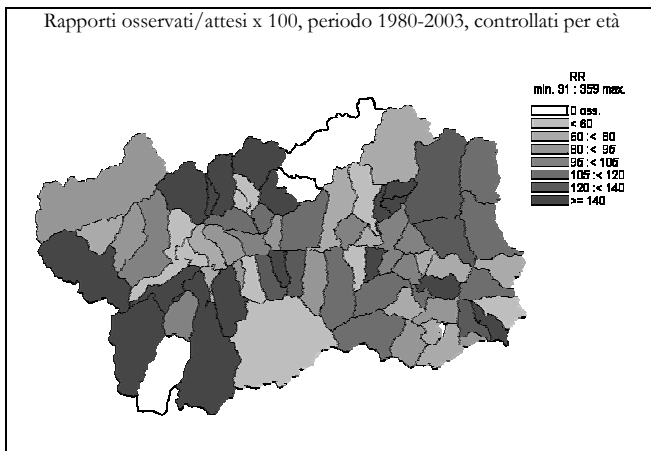

Malattie trattabili (si veda N Engl J Med 294. 582-588, 1976)

DONNE	Numero medio annuale		Tasso grezzo x 100.000		Tasso st. x 100.000		Tasso st. anni di vita persi x 1000		Rischio 0-74 anni x 100		SMR	
	1980-1991	1992-2003	1980-1991	1992-2003	1980-1991	1992-2003	1980-1991	1992-2003	1980-1991	1992-2003	1980-1991	1992-2003

Ripartizione territoriale

Distretto 1	6,8	6,8	73,3	61,9	53,7	37,8	6,6	3,7	2,4	2,3	110	91
Valdigne - Mont Blanc	2,7	1,9	73,9	46,5	56,0	31,4	5,3	2,7	2,2	2,2	122	74
Grand Paradis	4,1	4,8	73,0	71,3	52,2	40,9	7,3	4,4	2,5	2,4	103	100
Distretto 2	21,0	23,3	72,0	78,0	51,0	41,9	4,9	5,2	3,0	2,5	102	98
Grand Combin	1,5	2,1	85,1	89,3	45,4	42,0	2,1	4,6	2,3	1,8	101	108
Mont Emilius	3,9	5,3	53,3	57,2	42,2	38,9	5,1	5,8	2,4	2,4	84	90
Città di Aosta	15,6	15,9	77,8	87,0	54,4	42,4	5,0	4,7	3,3	2,6	108	99
Distretto 3 Monte Cervino	5,3	7,6	68,3	92,3	52,4	47,2	8,1	4,6	3,9	2,3	95	124
Distretto 4	7,8	9,4	72,1	82,0	43,5	39,0	3,3	4,6	2,5	2,0	91	97
Evançon	4,3	5,3	80,6	96,7	48,8	46,1	2,5	6,8	2,5	1,9	104	118
Mont Rose	2,8	3,5	59,5	70,0	36,7	32,7	3,3	2,2	2,6	2,0	73	80
Walsler-Alta valle del Lys	0,8	0,6	90,0	60,3	55,1	35,1	8,1	4,8	1,5	2,7	111	78

Indice di deprivazione comunale

molto ricco, ricco	8,4	9,8	65,8	63,3	49,7	39,4	5,6	4,3	2,6	2,4	102	94
medio	9,8	11,8	70,2	75,4	45,2	39,2	4,1	5,6	2,6	1,6	93	99
deprivato, molto deprivato	7,1	9,5	69,6	86,1	49,1	43,9	7,0	4,1	3,1	2,7	92	110

Fascia di età

0-14 anni	0,8	0,8	9,4	10,3								
15-64 anni	7,4	7,2	19,3	17,8								
65-74 anni	9,8	8,8	179,8	127,1								
75 anni e più	22,9	30,3	540,6	500,3								

Totale regionale

	40,9	47,0	71,7	77,8	50,1	41,3	5,3	4,7	2,9	2,3	100	100
--	------	------	------	------	------	------	-----	-----	-----	-----	-----	-----

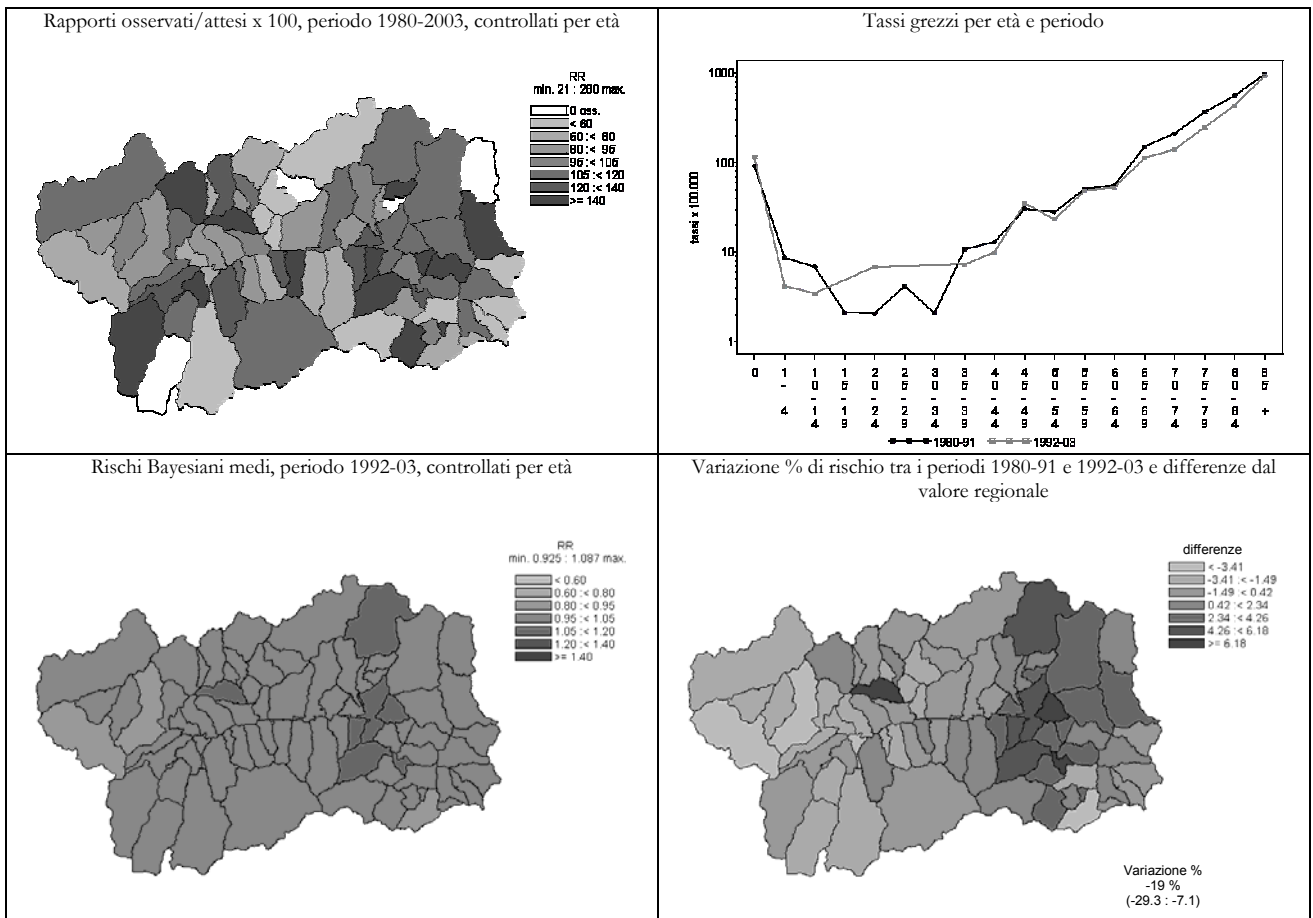

## **L'Osservatorio Regionale Epidemiologico e per le Politiche sociali**

L'Osservatorio Regionale Epidemiologico e per le Politiche sociali è un ufficio dell'Assessorato della Sanità, Salute e Politiche sociali. E' stato istituito con la legge regionale n.5 del 25 gennaio 2000 che all'art 5 recita:

“ (Osservatorio regionale epidemiologico e per le politiche sociali)

1. Nell'ambito della struttura regionale competente in materia di sanità, salute e politiche sociali opera l'Osservatorio regionale epidemiologico e per le politiche sociali con il compito di:

- a) produrre dati descrittivi sulla salute e sui bisogni di assistenza sociale della popolazione della regione, individuando indicatori utili ad identificare i problemi emergenti;
- b) individuare, sperimentare e applicare indicatori di qualità e di appropriatezza dei servizi sanitari e sociali a livello regionale;
- c) elaborare linee-guida relative alla qualità dei servizi;
- d) progettare, attivare, gestire e controllare i flussi informativi relativi alla domanda e al consumo di prestazioni;
- e) elaborare studi e ricerche su fasce di popolazione ai fini della rilevazione delle condizioni sociali, di vita e dello stato di salute;
- f) fornire ogni elemento utile alla programmazione sanitaria e socio-assistenziale regionale anche ai fini della elaborazione del piano socio-sanitario e della valutazione dei risultati;
- g) svolgere analisi mirate su specifici fenomeni sociali;
- h) fornire elementi di conoscenza metodica delle impostazioni e delle modificazioni che intervengono nell'organizzazione dei servizi pubblici e dei soggetti erogatori privati lucrativi e non lucrativi;
- i) collaborare all'elaborazione della relazione annuale sanitaria e sociale;
- j) collaborare con le strutture competenti in materia di tutela dell'ambiente nell'individuazione dei fattori di rischio per la salute derivanti da attività umane e produttive in relazione allo stato dell'ambiente.

2. L'organizzazione ed il funzionamento dell'Osservatorio epidemiologico e per le politiche sociali sono definiti nell'ambito dell'applicazione delle disposizioni vigenti in materia di organizzazione dell'Amministrazione regionale.

3. Il responsabile dell'Osservatorio epidemiologico e per le politiche sociali risponde del trattamento dei dati personali posseduti e, nell'esercizio dell'attività di informazione, deve garantire la tutela delle persone fisiche e giuridiche rispetto al trattamento dei dati personali, ferma restando, in rapporto ai compiti esercitati, la responsabilità dei dirigenti delle strutture in cui si articola la struttura regionale competente in materia di sanità, salute e politiche sociali ai fini di quanto previsto dalla legge 31 dicembre 1996, n. 675 (Tutela delle persone e di altri soggetti rispetto al trattamento dei dati personali) come modificata, da ultimo, dal decreto legislativo 30 luglio 1999, n. 282.”

Dal 2000 ad oggi l'Osservatorio ha predisposto un proprio Piano di attività pluriennale ed ha individuato dei referenti esterni di Azienda USL e dell'ARPA regionale.

Sono state già pubblicate :

- La Relazione Sanitaria e Sociale 1999 – 2000
- La Relazione Sanitaria e Sociale 2001
- Cause di ricovero in Valle d'Aosta (2002)
- Gioca d'Anticipo e vinci la Vita – ottobre 2002
- Gli Anziani in Valle d'Aosta (2002)
- Gioca d'Anticipo e vinci la Vita – ottobre 2003
- Gli Infortuni in Valle d'Aosta 1991-2000 (2004)
- Immagini di salute dei distretti socio sanitari della Valle d'Aosta - giugno 2004
- Osservatorio Regionale per le Politiche sociali – Primo Rapporto (2005 – in corso di stampa)

Il presente volume non è in vendita.

Esso verrà inviato, nei limiti della disponibilità, a chi ne farà richiesta al seguente indirizzo:

Osservatorio Regionale Epidemiologico e per le Politiche Sociali

Assessorato della Sanità, Salute e Politiche sociali

via de Tillier, 30 – 11100 Aosta

Tel. 0165/274238 Fax. 0165/238914

Copia elettronica di questo volume sarà disponibile nel sito internet della Regione Valle d'Aosta all'indirizzo:

[www.regione.vda.it/sanita/oreps](http://www.regione.vda.it/sanita/oreps)