

# Indicatori di mortalità per alcune cause, distretto e comunità montana

Tutte le diagnosi (000-999)

UOMINI	Numero medio annuale		Tasso grezzo x 100.000		Tasso st. x 100.000		Tasso st. anni di vita persi x 1000		Rischio 0-74 anni x 100		SMR	
	1980-1991	1992-2003	1980-1991	1992-2003	1980-1991	1992-2003	1980-1991	1992-2003	1980-1991	1992-2003	1980-1991	1992-2003

Ripartizione territoriale

Distretto 1	110,7	112,4	1179	1026	1238	905	132	78	53	41	104	96
Valdigne - Mont Blanc	40,7	42,0	1086	991	1221	963	134	90	53	42	102	101
Grand Paradis	70,0	70,4	1241	1049	1248	874	132	70	54	41	105	94
Distretto 2	315,2	329,8	1118	1158	1113	905	116	80	51	42	93	96
Grand Combin	34,6	33,3	1806	1343	1626	1215	177	111	67	50	135	128
Mont Emilius	84,3	90,3	1114	964	1198	886	130	78	54	41	101	94
Città di Aosta	196,3	206,3	1049	1239	1027	878	104	76	47	41	86	94
Distretto 3 Monte Cervino	95,8	96,9	1233	1180	1210	944	130	90	52	44	102	100
Distretto 4	149,0	150,4	1401	1343	1331	1058	136	103	58	47	112	112
Evançon	72,8	76,0	1389	1389	1349	1089	149	111	59	49	113	115
Mont Rose	62,0	61,3	1368	1293	1268	1042	120	93	56	45	108	110
Walser-Alta valle del Lys	14,3	13,2	1645	1330	1554	1011	142	102	63	44	130	106

Indice di deprivazione comunale

molto ricco, ricco	148,0	160,1	1127	1022	1206	917	126	84	53	42	101	97
medio	187,3	182,2	1343	1169	1274	962	139	87	56	44	107	103
deprivato, molto deprivato	139,0	141,0	1365	1288	1355	1041	140	98	58	47	115	111

Fascia di età

0-14 anni	8,3	4,2	89	53								
15-64 anni	232,3	184,0	582	435								
65-74 anni	173,8	173,6	4028	3156								
75 anni e più	256,2	327,8	10833	10233								

Totale regionale

	670,6	689,5	1198	1172	1190	939	124	85	53	43	100	100
--	-------	-------	------	------	------	-----	-----	----	----	----	-----	-----

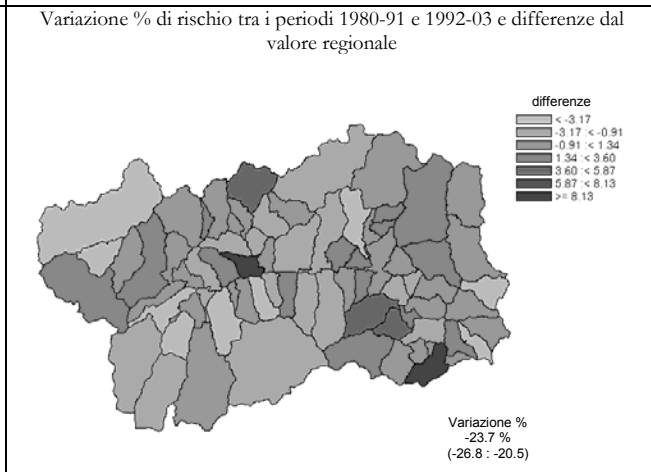
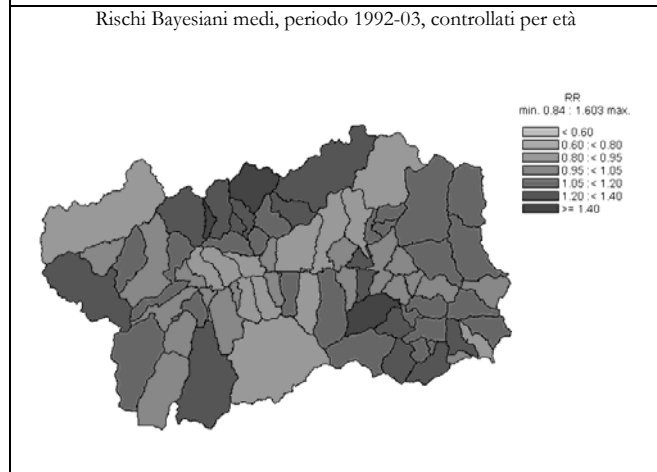
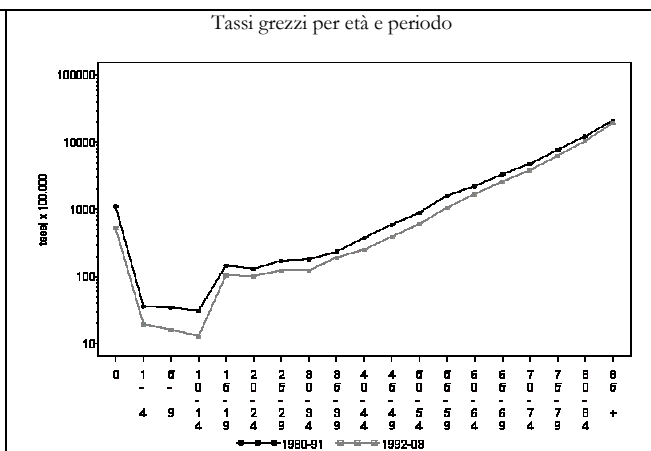
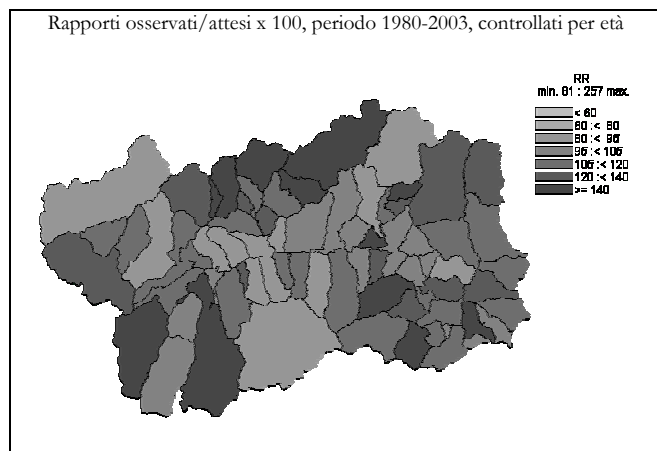

Tutte le diagnosi (000-999)

DONNE	Numero medio annuale		Tasso grezzo x 100.000		Tasso st. x 100.000		Tasso st. anni di vita persi x 1000		Rischio 0-74 anni x 100		SMR	
	1980-1991	1992-2003	1980-1991	1992-2003	1980-1991	1992-2003	1980-1991	1992-2003	1980-1991	1992-2003	1980-1991	1992-2003

Ripartizione territoriale

Distretto 1	86,7	98,3	942	902	687	482	57	32	28	18	106	105
Valdigne - Mont Blanc	30,6	35,4	848	859	698	510	45	33	26	21	107	109
Grand Paradis	56,1	62,9	1002	929	689	466	65	31	29	17	105	102
Distretto 2	250,9	291,4	861	978	600	461	50	36	26	20	92	96
Grand Combin	22,3	29,9	1267	1282	737	554	74	32	32	22	112	119
Mont Emilius	61,8	71,8	841	782	644	474	54	40	28	21	99	98
Città di Aosta	166,8	189,8	832	1038	572	445	46	34	25	20	88	92
Distretto 3 Monte Cervino	82,3	83,3	1053	1015	709	515	63	46	30	22	109	107
Distretto 4	125,7	129,3	1157	1126	710	505	59	44	30	23	109	103
Evançon	55,8	62,5	1059	1133	665	529	50	51	29	24	102	107
Mont Rose	56,8	56,2	1194	1123	718	471	63	37	31	21	109	98
Walsler-Alta valle del Lys	13,0	10,7	1561	1103	955	540	94	42	36	25	146	112

Indice di deprivazione comunale

molto ricco, ricco	112,2	136,1	876	884	661	486	55	34	28	20	102	104
medio	151,4	159,5	1080	1017	687	501	55	44	28	21	107	104
deprivato, molto deprivato	115,2	117,1	1131	1061	738	509	70	40	33	22	111	105

Fascia di età

0-14 anni	5,8	3,7	65	50								
15-64 anni	89,9	70,6	234	176								
65-74 anni	103,3	91,4	1906	1328								
75 anni e più	346,5	436,8	8173	7204								

Totale regionale

	545,5	602,4	957	997	651	479	54	38	28	21	100	100
--	-------	-------	-----	-----	-----	-----	----	----	----	----	-----	-----

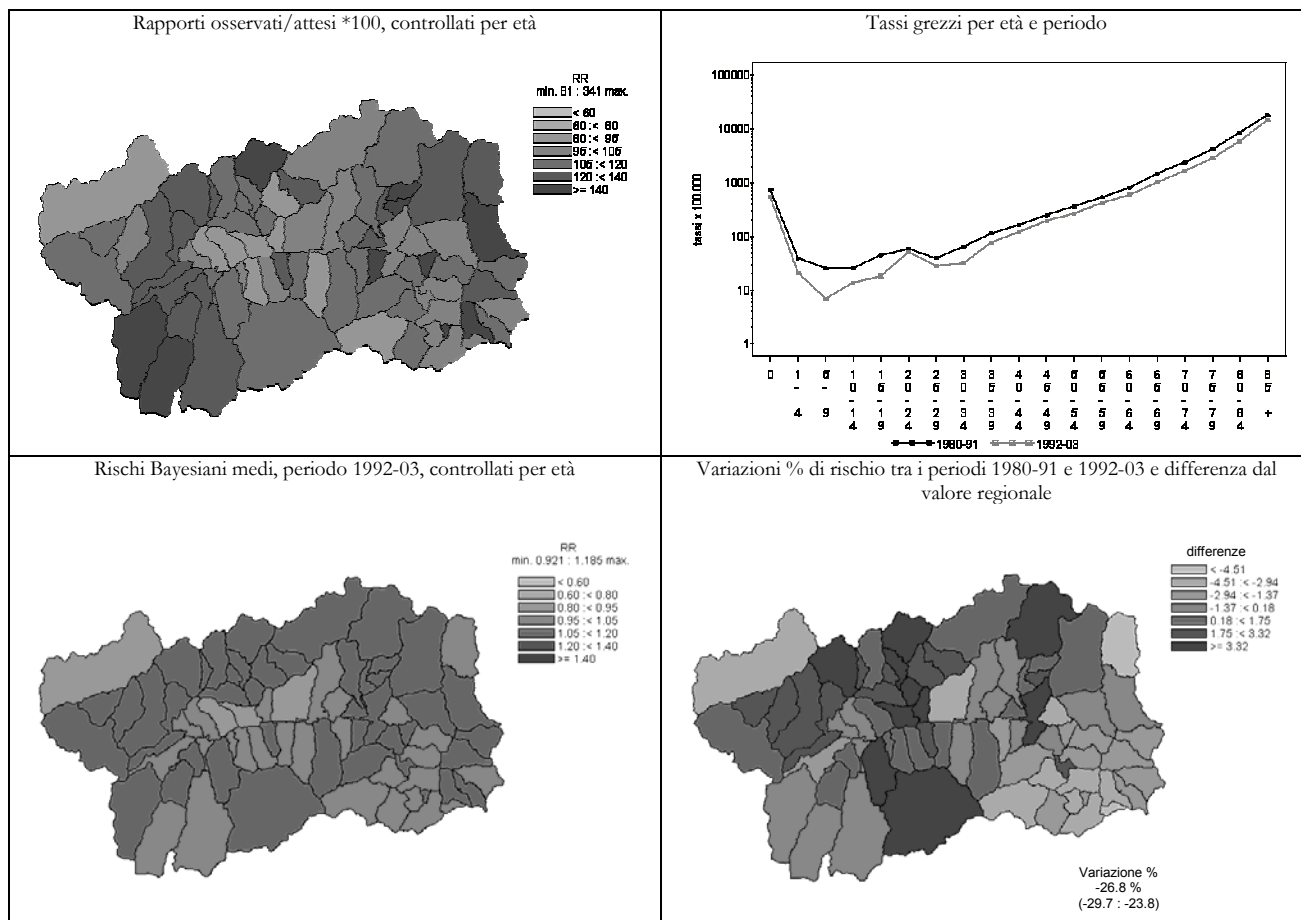

Malattie infettive (001-139)

UOMINI

	Numero medio annuale		Tasso grezzo x 100.000		Tasso st. x 100.000		Tasso st. anni di vita persi x 1000		Rischio 0-74 anni x 100		SMR	
	1980-1991	1992-2003	1980-1991	1992-2003	1980-1991	1992-2003	1980-1991	1992-2003	1980-1991	1992-2003	1980-1991	1992-2003

Ripartizione territoriale

Distretto 1	0,9	0,8	9,77	7,61	10,17	6,54	0,69	0,48	0,70	0,17	83	97
Valdigne - Mont Blanc	0,3	0,4	6,68	9,83	6,83	8,64	0,97	0,72	0,66	0,34	60	133
Grand Paradis	0,7	0,4	11,82	6,21	11,79	5,30	0,51	0,36	0,71	0,08	97	77
Distretto 2	3,3	2,3	11,53	7,90	11,11	6,19	1,24	0,45	0,91	0,32	94	91
Grand Combin	0,3	0,3	17,40	13,46	17,97	11,07	3,09	0,53	1,66	0,59	134	178
Mont Emilius	0,8	0,6	9,90	6,23	10,16	5,54	1,87	0,72	0,67	0,48	87	82
Città di Aosta	2,2	1,3	11,58	8,01	10,59	5,65	0,76	0,29	0,91	0,20	92	85
Distretto 3 Monte Cervino	1,1	0,7	13,95	8,12	13,00	6,75	1,11	0,95	1,14	0,49	112	96
Distretto 4	1,7	1,3	15,68	11,16	14,27	8,71	1,42	0,96	1,36	0,50	121	128
Evançon	1,0	0,8	19,10	13,70	18,57	10,36	1,90	1,46	1,53	0,61	148	156
Mont Rose	0,6	0,5	12,87	10,56	10,98	8,78	0,68	0,57	1,30	0,47	99	123
Walser-Alta valle del Lys	0,1	0,0	9,62	0,00	8,79	0,00	2,42	0,00	0,63	0,00	75	0

Indice di deprivazione comunale

molto ricco, ricco	1,2	1,2	8,88	7,44	9,62	6,66	0,79	0,44	0,54	0,22	77	97
medio	2,3	1,6	16,72	10,16	15,28	8,19	1,68	0,85	1,48	0,49	130	122
deprivato, molto deprivato	1,3	0,9	12,28	8,37	11,86	6,73	1,63	1,05	1,04	0,57	99	99

Fascia di età

0-14 anni	0,0	0,0	0,00	0,00								
15-64 anni	2,8	1,8	7,10	4,14								
65-74 anni	2,5	0,8	57,96	13,64								
75 anni e più	1,6	2,5	66,96	78,06								

Totale regionale

	6,9	5,0	12,36	8,50	11,85	6,79	1,17	0,62	1,00	0,35	100	100
--	-----	-----	-------	------	-------	------	------	------	------	------	-----	-----

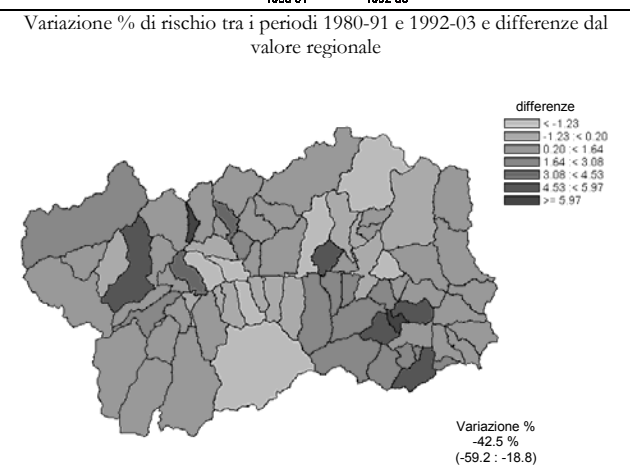
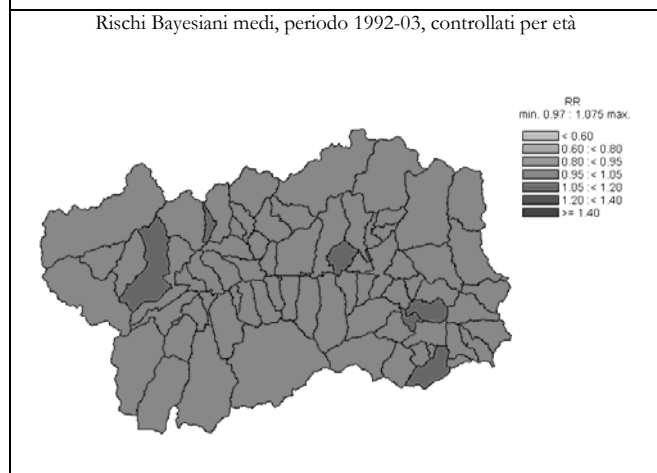
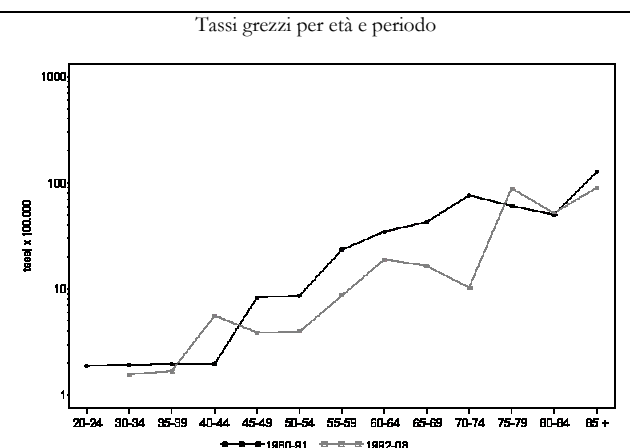
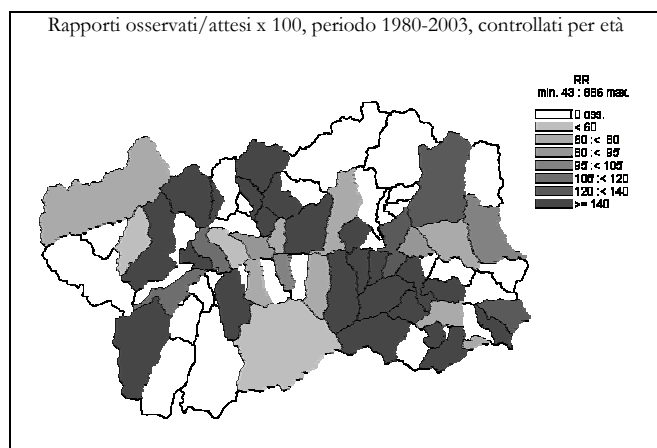

Malattie infettive (001-139)

DONNE

	Numero medio annuale		Tasso grezzo x 100.000		Tasso st. x 100.000		Tasso st. anni di vita persi x 1000		Rischio 0-74 anni x 100		SMR	
	1980-1991	1992-2003	1980-1991	1992-2003	1980-1991	1992-2003	1980-1991	1992-2003	1980-1991	1992-2003	1980-1991	1992-2003

Ripartizione territoriale

Distretto 1	0,5	0,3	5,43	3,06	4,50	2,02	0,84	0,19	0,28	0,06	124	77
Valdigne - Mont Blanc	0,1	0,1	2,31	2,02	2,47	2,18	0,68	0,49	0,18	0,16	57	53
Grand Paradis	0,4	0,3	7,45	3,69	5,67	1,85	0,93	0,00	0,35	0,00	161	91
Distretto 2	1,5	1,3	5,15	4,19	3,42	2,72	0,28	0,38	0,22	0,17	111	92
Grand Combin	0,0	0,0	0,00	0,00	0,00	0,00	0,00	0,00	0,00	0,00	0	0
Mont Emilius	0,2	0,2	2,27	1,82	2,14	1,64	0,36	0,31	0,24	0,15	54	48
Città di Aosta	1,3	1,1	6,66	5,92	4,18	3,46	0,29	0,45	0,24	0,20	141	120
Distretto 3 Monte Cervino	0,3	0,6	4,27	7,10	2,49	3,14	0,02	0,03	0,12	0,18	92	166
Distretto 4	0,3	0,5	3,07	4,35	2,65	2,39	0,53	0,32	0,18	0,24	60	94
Evançon	0,1	0,3	1,58	4,53	1,61	2,29	0,36	0,10	0,12	0,26	32	99
Mont Rose	0,2	0,2	3,50	3,33	2,30	1,34	0,29	0,02	0,14	0,15	68	70
Walsler-Alta valle del Lys	0,1	0,1	10,01	8,62	10,32	8,47	2,84	3,18	0,73	0,60	188	194

Indice di deprivazione comunale

molto ricco, ricco	0,7	0,7	5,21	4,33	4,30	2,58	0,61	0,19	0,28	0,14	122	111
medio	0,5	0,4	3,57	2,66	2,70	1,47	0,46	0,14	0,20	0,09	74	62
deprivato, molto deprivato	0,2	0,5	1,64	4,53	1,30	2,66	0,20	0,33	0,06	0,25	34	102

Fascia di età

0-14 anni	0,0	0,0	0,00	0,00								
15-64 anni	0,8	0,7	2,17	1,66								
65-74 anni	0,5	0,6	9,22	8,47								
75 anni e più	1,3	1,4	31,45	23,37								

Totale regionale

	2,7	2,7	4,68	4,42	3,28	2,58	0,38	0,28	0,21	0,17	100	100
--	-----	-----	------	------	------	------	------	------	------	------	-----	-----

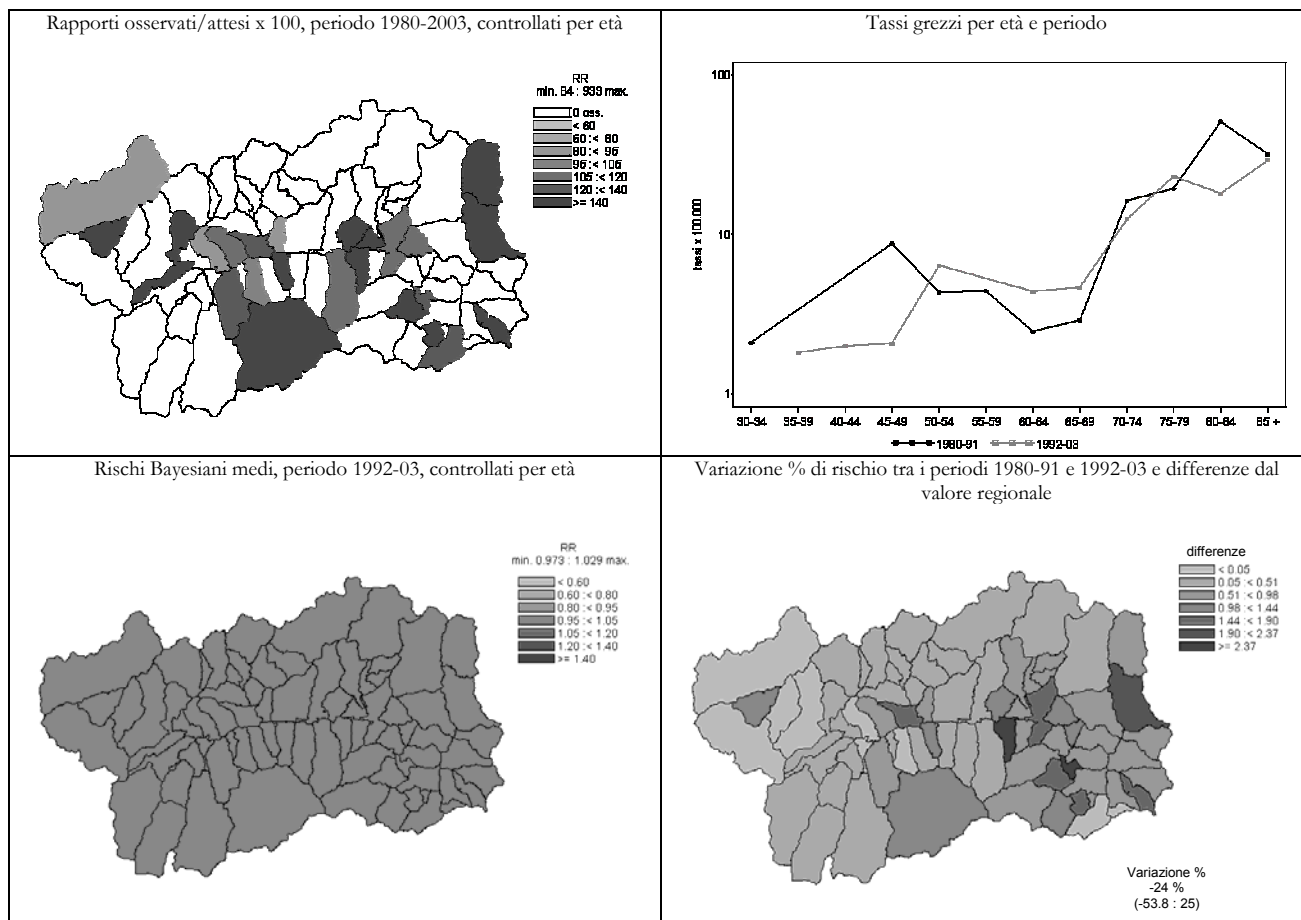

Tubercolosi (010-018,137)

UOMINI

	Numero medio annuale		Tasso grezzo x 100.000		Tasso st. x 100.000		Tasso st. anni di vita persi x 1000		Rischio 0-74 anni x 100		SMR	
	1980-1991	1992-2003	1980-1991	1992-2003	1980-1991	1992-2003	1980-1991	1992-2003	1980-1991	1992-2003	1980-1991	1992-2003

Ripartizione territoriale

Distretto 1	0,7	0,3	7,10	3,04	6,92	2,59	0,67	0,30	0,57	0,11	87	79
Valdigne - Mont Blanc	0,3	0,1	6,68	1,97	6,83	1,82	0,97	0,23	0,66	0,18	87	54
Grand Paradis	0,4	0,3	7,39	3,72	6,73	3,18	0,48	0,36	0,50	0,08	87	93
Distretto 2	2,3	1,2	8,27	4,10	8,09	3,14	0,82	0,12	0,61	0,07	96	94
Grand Combin	0,3	0,3	17,40	13,46	17,97	11,07	3,09	0,53	1,66	0,59	191	364
Mont Emilius	0,5	0,1	6,60	0,89	7,12	0,75	1,05	0,00	0,43	0,00	83	24
Città di Aosta	1,5	0,8	8,02	4,51	7,41	3,19	0,47	0,13	0,57	0,03	91	94
Distretto 3 Monte Cervino	0,8	0,3	10,73	4,06	10,20	3,42	0,56	0,55	0,77	0,35	123	96
Distretto 4	1,0	0,7	9,41	5,95	8,17	4,52	1,01	0,33	0,76	0,26	104	136
Evançon	0,7	0,4	12,73	7,61	11,05	5,41	1,35	0,42	1,09	0,25	141	172
Mont Rose	0,3	0,3	5,52	5,28	4,60	4,66	0,34	0,30	0,39	0,34	61	123
Walser-Alta valle del Lys	0,1	0,0	9,62	0,00	8,79	0,00	2,42	0,00	0,63	0,00	108	0

Indice di deprivazione comunale

molto ricco, ricco	0,9	0,5	6,98	3,19	7,81	2,78	0,50	0,17	0,43	0,09	87	84
medio	1,8	0,7	12,54	4,28	11,19	3,39	1,22	0,28	1,09	0,19	140	104
deprivato, molto deprivato	0,7	0,6	6,55	5,33	6,00	4,38	1,13	0,55	0,49	0,40	76	126

Fascia di età

0-14 anni	0,0	0,0	0,00	0,00								
15-64 anni	2,1	0,8	5,22	1,77								
65-74 anni	1,5	0,3	34,78	6,06								
75 anni e più	1,3	1,4	52,86	44,23								

Totale regionale

	4,8	2,5	8,63	4,25	8,22	3,39	0,80	0,26	0,66	0,16	100	100
--	-----	-----	------	------	------	------	------	------	------	------	-----	-----

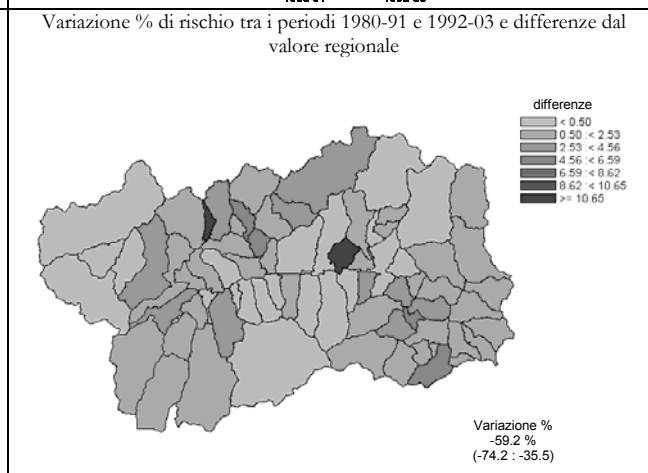
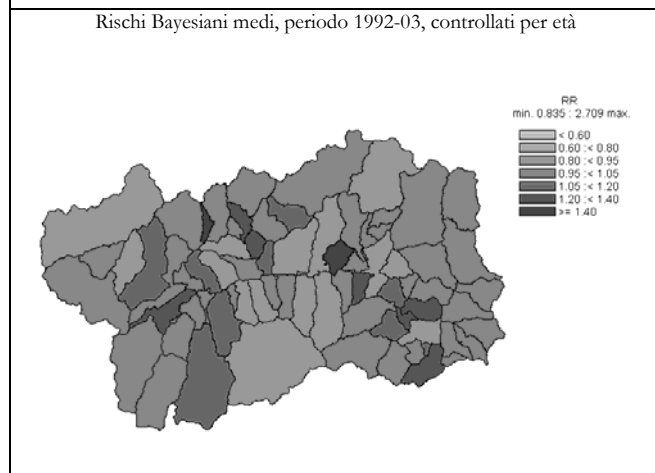
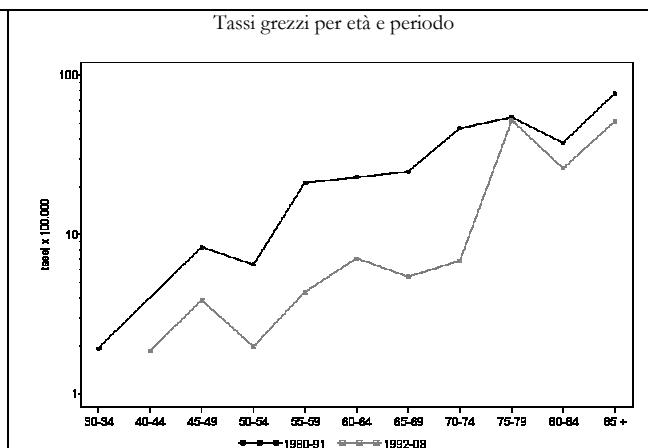
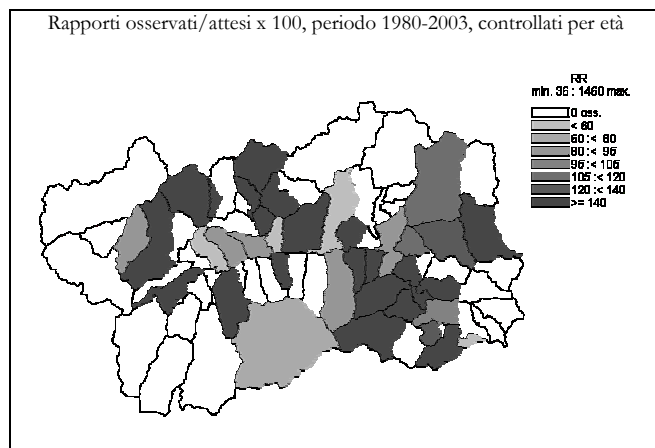

Tubercolosi (010-018,137)

DONNE

	Numero medio annuale		Tasso grezzo x 100.000		Tasso st. x 100.000		Tasso st. anni di vita persi x 1000		Rischio 0-74 anni x 100		SMR	
	1980-1991	1992-2003	1980-1991	1992-2003	1980-1991	1992-2003	1980-1991	1992-2003	1980-1991	1992-2003	1980-1991	1992-2003

Ripartizione territoriale

Distretto 1	0,3	0,1	3,62	0,76	3,13	0,86	0,62	0,19	0,22	0,06	126	102
Valdigne - Mont Blanc	0,1	0,1	2,31	2,02	2,47	2,18	0,68	0,49	0,18	0,16	88	278
Grand Paradis	0,3	0,0	4,47	0,00	3,50	0,00	0,59	0,00	0,24	0,00	148	0
Distretto 2	1,1	0,3	3,72	0,84	2,34	0,71	0,08	0,15	0,18	0,04	123	99
Grand Combin	0,0	0,0	0,00	0,00	0,00	0,00	0,00	0,00	0,00	0,00	0	0
Mont Emilius	0,1	0,1	1,13	0,91	0,92	0,94	0,02	0,26	0,15	0,07	42	125
Città di Aosta	1,0	0,2	4,99	0,91	3,04	0,66	0,11	0,11	0,21	0,03	160	100
Distretto 3 Monte Cervino	0,2	0,2	2,13	2,03	1,19	0,78	0,02	0,00	0,12	0,00	70	255
Distretto 4	0,2	0,0	1,53	0,00	1,50	0,00	0,30	0,00	0,12	0,00	46	0
Evançon	0,1	0,0	1,58	0,00	1,61	0,00	0,36	0,00	0,12	0,00	48	0
Mont Rose	0,1	0,0	1,75	0,00	1,64	0,00	0,29	0,00	0,14	0,00	52	0
Walsler-Alta valle del Lys	0,0	0,0	0,00	0,00	0,00	0,00	0,00	0,00	0,00	0,00	0	0

Indice di deprivazione comunale

molto ricco, ricco	0,4	0,1	3,26	0,54	2,77	0,55	0,46	0,15	0,24	0,04	117	71
medio	0,3	0,3	1,78	1,59	1,17	0,98	0,11	0,14	0,11	0,04	56	198
deprivato, molto deprivato	0,1	0,0	0,82	0,00	0,87	0,00	0,20	0,00	0,06	0,00	26	0

Fascia di età

0-14 anni	0,0	0,0	0,00	0,00								
15-64 anni	0,5	0,3	1,30	0,62								
65-74 anni	0,5	0,0	9,22	0,00								
75 anni e più	0,8	0,3	17,69	4,12								

Totale regionale

	1,8	0,5	3,07	0,83	2,11	0,61	0,20	0,11	0,16	0,03	100	100
--	-----	-----	------	------	------	------	------	------	------	------	-----	-----

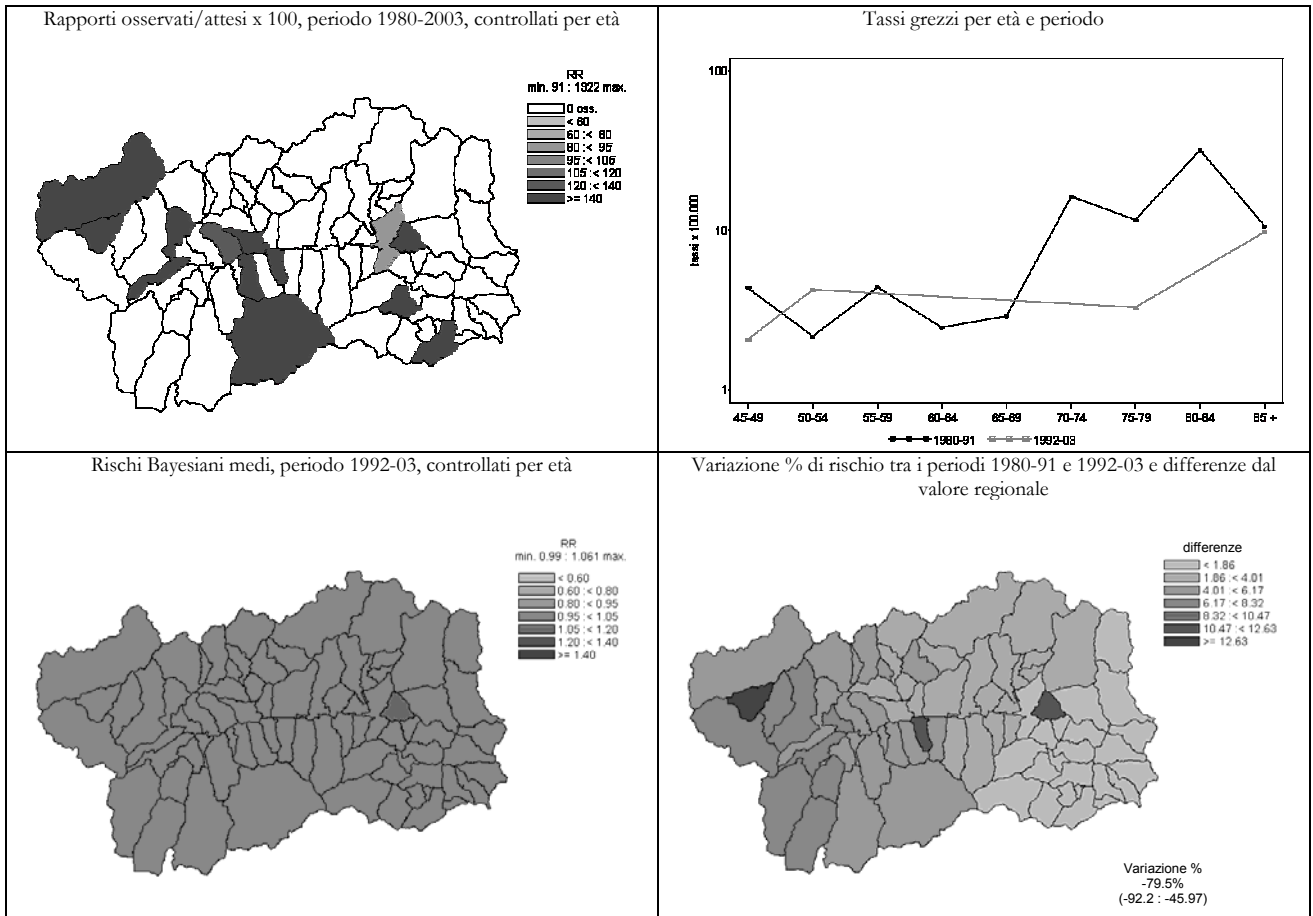

Tumori maligni (140-208)

UOMINI

Numero medio annuale		Tasso grezzo x 100.000		Tasso st. x 100.000		Tasso st. anni di vita persi x 1000		Rischio 0-74 anni x 100		SMR	
1980-1991	1992-2003	1980-1991	1992-2003	1980-1991	1992-2003	1980-1991	1992-2003	1980-1991	1992-2003	1980-1991	1992-2003

Ripartizione territoriale

Distretto 1	28,3	34,8	301,9	318,1	303,0	276,2	27,5	23,0	21,2	19,7	100	96
Valdigne - Mont Blanc	9,9	12,6	264,9	297,0	284,8	277,5	27,7	24,6	19,1	19,4	94	96
Grand Paradis	18,4	22,3	326,6	331,4	314,0	275,3	27,4	22,0	22,4	19,9	104	96
Distretto 2	89,8	108,1	318,6	379,5	301,2	293,8	30,0	24,5	21,4	20,5	100	102
Grand Combin	8,3	9,8	435,1	397,1	405,4	341,7	42,6	30,4	29,6	22,1	130	119
Mont Emilius	23,8	29,8	314,7	318,6	318,9	283,4	31,5	23,8	22,8	20,1	107	99
Città di Aosta	57,7	68,4	308,2	411,2	285,1	292,3	28,1	24,0	20,1	20,4	95	102
Distretto 3 Monte Cervino	23,1	29,6	297,1	360,2	273,8	284,3	27,7	24,2	18,5	19,3	93	99
Distretto 4	36,8	41,4	346,4	369,8	310,7	286,6	30,6	23,7	21,9	19,2	104	99
Evançon	18,8	21,1	359,7	385,2	322,1	299,2	32,8	26,4	22,7	20,2	108	103
Mont Rose	14,8	16,4	327,4	346,6	294,9	271,1	28,0	20,8	20,5	18,4	98	93
Walsler-Alta valle del Lys	3,2	3,9	365,7	395,7	327,0	302,7	30,8	23,9	24,3	17,8	111	102

Indice di deprivazione comunale

molto ricco, ricco	39,3	48,3	299,4	308,4	305,5	270,0	27,0	22,2	21,3	18,6	101	94
medio	45,8	57,1	328,5	366,3	297,8	297,0	31,1	25,0	21,2	20,5	100	103
deprivato, molto deprivato	35,3	40,1	346,2	366,1	325,2	292,0	32,6	25,2	22,6	19,9	109	101

Fascia di età

0-14 anni	0,5	0,3	5,3	3,2								
15-64 anni	71,1	65,4	178,0	154,6								
65-74 anni	56,3	74,0	1306,1	1345,6								
75 anni e più	50,2	74,3	2121,4	2318,3								

Totale regionale

178,1	213,9	318,1	363,5	299,5	288,1	29,4	24,0	21,1	19,9	100	100
-------	-------	-------	-------	-------	-------	------	------	------	------	-----	-----

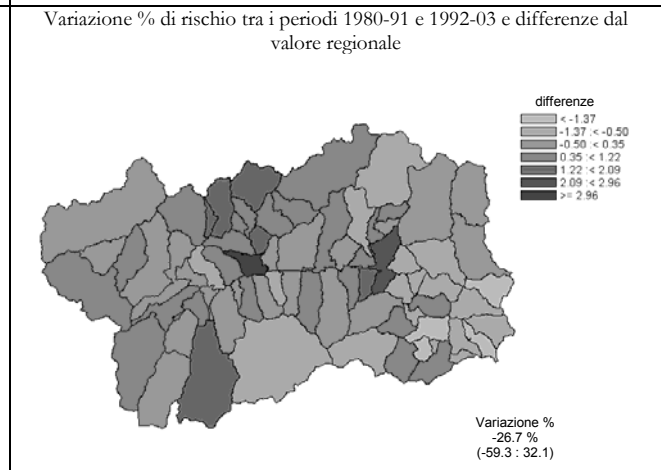
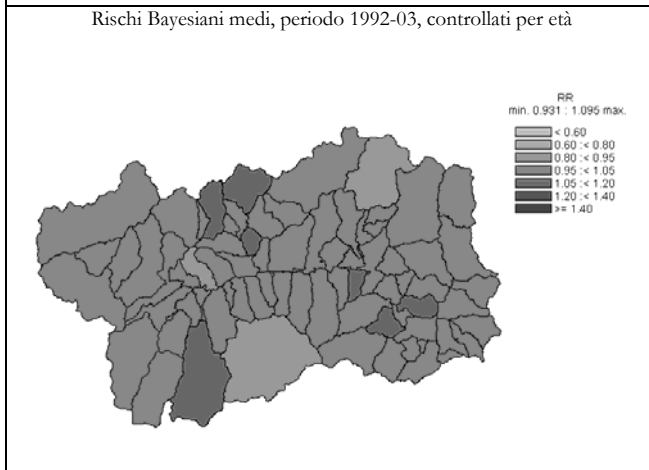
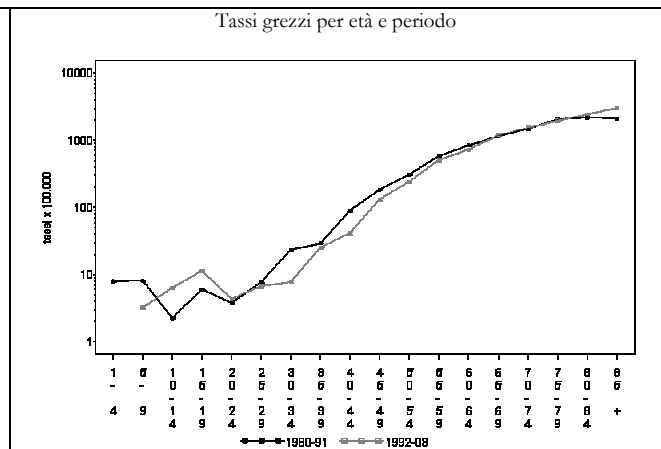
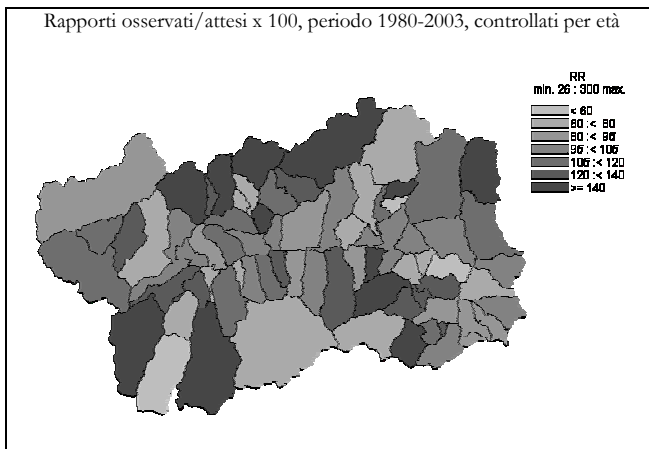



Tumori maligni (140-208)

DONNE

	Numero medio annuale		Tasso grezzo x 100.000		Tasso st. x 100.000		Tasso st. anni di vita persi x 1000		Rischio 0-74 anni x 100		SMR	
	1980-1991	1992-2003	1980-1991	1992-2003	1980-1991	1992-2003	1980-1991	1992-2003	1980-1991	1992-2003	1980-1991	1992-2003

Ripartizione territoriale

Distretto 1	18,3	22,8	199,2	208,7	158,4	131,4	17,4	12,8	11,1	8,5	100	97
Valdigne - Mont Blanc	5,9	8,8	164,0	212,2	135,9	142,0	11,1	13,7	9,2	9,1	90	104
Grand Paradis	12,4	14,0	221,9	206,6	172,8	125,2	21,4	12,2	12,3	8,1	107	93
Distretto 2	60,0	74,2	205,8	248,9	151,1	141,5	16,6	14,6	9,9	9,9	99	101
Grand Combin	4,8	6,8	269,4	289,3	171,6	165,6	19,2	18,2	11,3	11,1	113	117
Mont Emilius	13,8	16,8	187,0	183,4	152,4	126,7	18,6	13,3	10,3	9,0	98	91
Città di Aosta	41,5	50,6	207,1	276,6	148,8	144,5	15,7	14,8	9,7	10,1	97	103
Distretto 3	16,3	20,5	209,1	249,6	151,2	147,0	16,3	16,3	11,0	9,6	99	107
Distretto 4	25,8	27,8	237,0	241,6	167,3	135,5	22,3	13,6	12,2	9,5	104	95
Evançon	13,	13,8	262,4	249,2	183,9	144,4	20,4	16,0	12,9	10,3	117	100
Mont Rose	10,2	11,8	213,6	236,6	155,4	126,0	24,1	11,5	12,0	8,4	93	91
Walsler-Alta valle del Lys	1,8	2,2	210,1	224,1	134,1	130,2	24,3	10,3	8,4	10,5	88	92

Indice di deprivazione comunale

molto ricco, ricco	24,0	33,0	187,5	214,4	151,3	137,6	16,7	13,1	11,2	9,4	97	101
medio	31,3	34,5	222,9	220,0	154,1	130,6	16,2	14,4	10,1	8,6	102	94
deprivato, molto deprivato	23,7	27,1	232,5	245,4	174,7	145,0	25,7	15,4	13,1	10,0	106	102

Fascia di età

0-14 anni	0,5	0,4	5,6	5,7								
15-64 anni	40,7	34,3	105,7	85,5								
65-74 anni	30,9	37,9	570,1	550,7								
75 anni e più	48,3	72,5	1140,1	1195,8								

Totale regionale

	120,4	145,2	211,2	240,3	155,2	139,2	17,8	14,3	10,7	9,5	100	100
--	-------	-------	-------	-------	-------	-------	------	------	------	-----	-----	-----

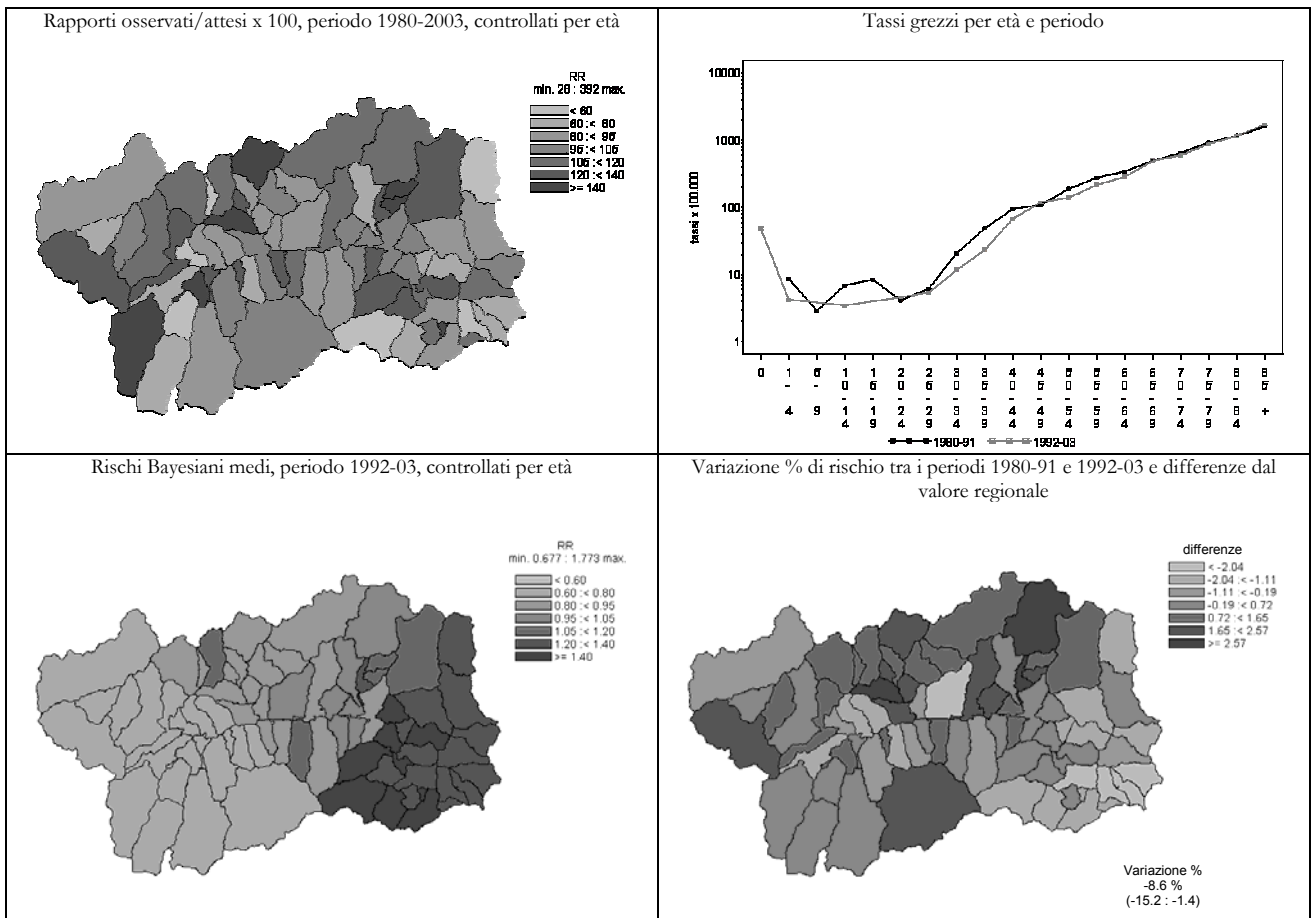

Tumori di labbra, bocca, faringe (140-149)

UOMINI	Numero medio annuale		Tasso grezzo x 100.000		Tasso st. x 100.000		Tasso st. anni di vita persi x 1000		Rischio 0-74 anni x 100		SMR	
	1980-1991	1992-2003	1980-1991	1992-2003	1980-1991	1992-2003	1980-1991	1992-2003	1980-1991	1992-2003	1980-1991	1992-2003

Ripartizione territoriale

Distretto 1	1,3	2,3	14,21	21,31	13,64	19,04	1,81	2,53	1,18	1,66	75	132
Valdigne - Mont Blanc	0,3	1,2	8,90	27,53	8,97	26,29	1,38	3,99	0,57	2,42	50	180
Grand Paradis	1,0	1,2	17,73	17,37	16,42	14,71	2,06	1,68	1,54	1,21	90	104
Distretto 2	5,6	4,3	19,80	15,22	18,93	12,51	2,67	1,62	1,38	1,10	99	86
Grand Combin	1,0	0,5	52,21	20,19	52,12	18,18	7,32	2,25	4,36	1,51	255	122
Mont Emilius	1,5	1,5	19,81	16,02	20,35	14,00	2,88	1,43	1,03	1,45	106	100
Città di Ao Monte	3,1	2,3	16,48	14,02	15,01	11,33	2,13	1,68	1,22	0,89	81	75
Distretto 3	1,6	1,3	20,38	16,23	18,37	13,07	2,53	1,37	1,38	0,98	101	92
Distretto 4	2,7	2,3	25,08	20,09	23,09	16,12	2,90	2,24	2,07	1,47	122	112
Evançon	1,5	1,2	28,65	21,32	25,40	16,77	3,45	1,65	2,37	1,72	139	121
Mont Rose	1,0	0,8	22,07	15,83	20,85	13,09	2,14	2,68	1,83	1,05	106	87
Walser-Alta valle del Lys	0,2	0,3	19,25	33,68	17,76	28,15	3,56	3,49	1,36	2,17	93	186

Indice di deprivazione comunale

molto ricco, ricco	2,4	3,2	18,39	20,21	18,42	17,76	2,20	2,00	1,28	1,48	97	124
medio	3,2	2,6	22,69	16,58	21,44	13,70	3,09	1,66	1,71	1,32	111	97
deprivato, molto deprivato	2,5	2,2	24,55	19,79	22,73	16,29	3,09	2,30	1,94	1,45	123	113

Fascia di età

0-14 anni	0,0	0,0	0,00	0,00								
15-64 anni	6,0	5,3	15,03	12,61								
65-74 anni	2,9	3,2	67,62	57,58								
75 anni e più	2,3	1,8	95,15	54,64								

Totale regionale

	11,2	10,3	19,95	17,42	18,82	14,39	2,55	1,87	1,49	1,25	100	100
--	------	------	-------	-------	-------	-------	------	------	------	------	-----	-----

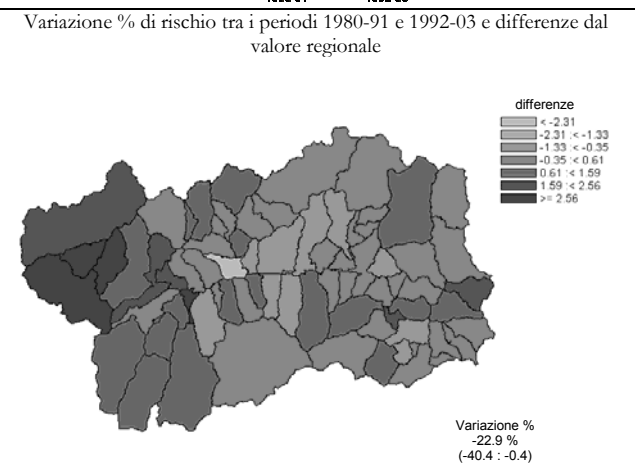
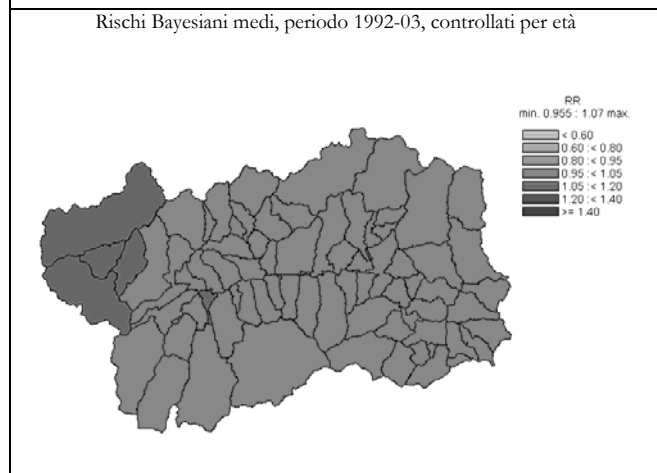
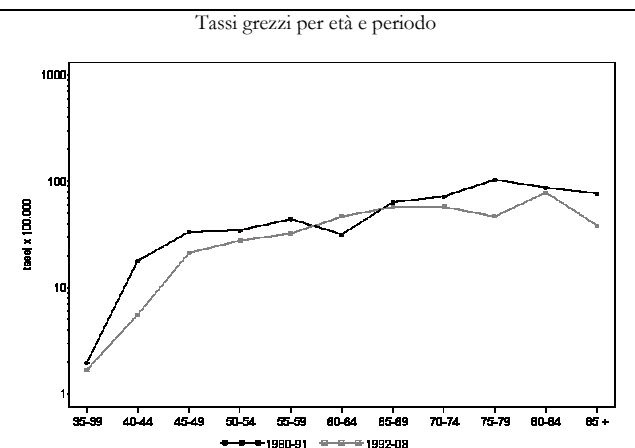
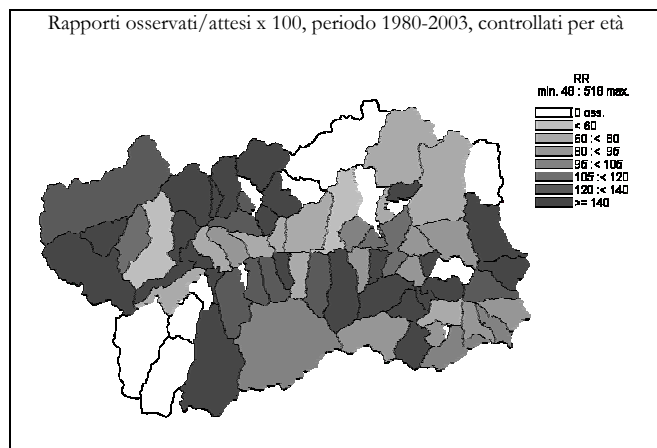

Tumori di labbra, bocca, faringe (140-149)

DONNE

	Numero medio annuale		Tasso grezzo x 100.000		Tasso st. x 100.000		Tasso st. anni di vita persi x 1000		Rischio 0-74 anni x 100		SMR	
	1980-1991	1992-2003	1980-1991	1992-2003	1980-1991	1992-2003	1980-1991	1992-2003	1980-1991	1992-2003	1980-1991	1992-2003

Ripartizione territoriale

Distretto 1	0,3	0,0	3,62	0,00	3,17	0,00	0,57	0,00	0,21	0,00	115	0
Valdigne - Mont Blanc	0,1	0,0	2,31	0,00	1,22	0,00	0,00	0,00	0,00	0,00	81	0
Grand Paradis	0,3	0,0	4,47	0,00	4,39	0,00	0,92	0,00	0,33	0,00	133	0
Distretto 2	1,1	0,9	3,72	3,08	2,82	1,59	0,21	0,14	0,21	0,11	112	94
Grand Combin	0,1	0,1	4,73	3,57	3,90	1,08	0,49	0,00	0,39	0,00	122	109
Mont Emilius	0,0	0,2	0,00	1,82	0,00	1,53	0,00	0,27	0,00	0,17	0	69
Città di Aosta	1,0	0,7	4,99	3,65	3,72	1,57	0,25	0,08	0,26	0,10	149	102
Distretto 3 Monte Cervino	0,3	0,3	3,20	4,06	1,92	1,92	0,00	0,00	0,00	0,00	94	132
Distretto 4	0,3	0,7	2,30	5,80	1,64	4,05	0,47	0,47	0,06	0,42	63	173
Evançon	0,2	0,3	3,16	6,04	1,77	3,80	0,00	0,26	0,00	0,51	88	183
Mont Rose	0,1	0,3	1,75	6,66	1,85	5,12	1,06	0,79	0,13	0,41	47	194
Walsler-Alta valle del Lys	0,0	0,0	0,00	0,00	0,00	0,00	0,00	0,00	0,00	0,00	0	0

Indice di deprivazione comunale

molto ricco, ricco	0,3	0,2	2,60	1,08	2,46	0,64	0,40	0,01	0,14	0,06	84	39
medio	0,3	0,8	2,38	5,31	1,18	3,31	0,00	0,36	0,00	0,23	68	172
deprivato, molto deprivato	0,3	0,3	2,46	2,27	2,02	1,76	0,57	0,22	0,13	0,19	69	71

Fascia di età

0-14 anni	0,0	0,0	0,00	0,00								
15-64 anni	0,8	0,4	1,95	1,04								
65-74 anni	0,3	0,6	4,61	8,47								
75 anni e più	0,9	0,9	21,62	15,12								

Totale regionale

	1,9	1,9	3,36	3,17	2,53	1,83	0,28	0,16	0,15	0,14	100	100
--	-----	-----	------	------	------	------	------	------	------	------	-----	-----

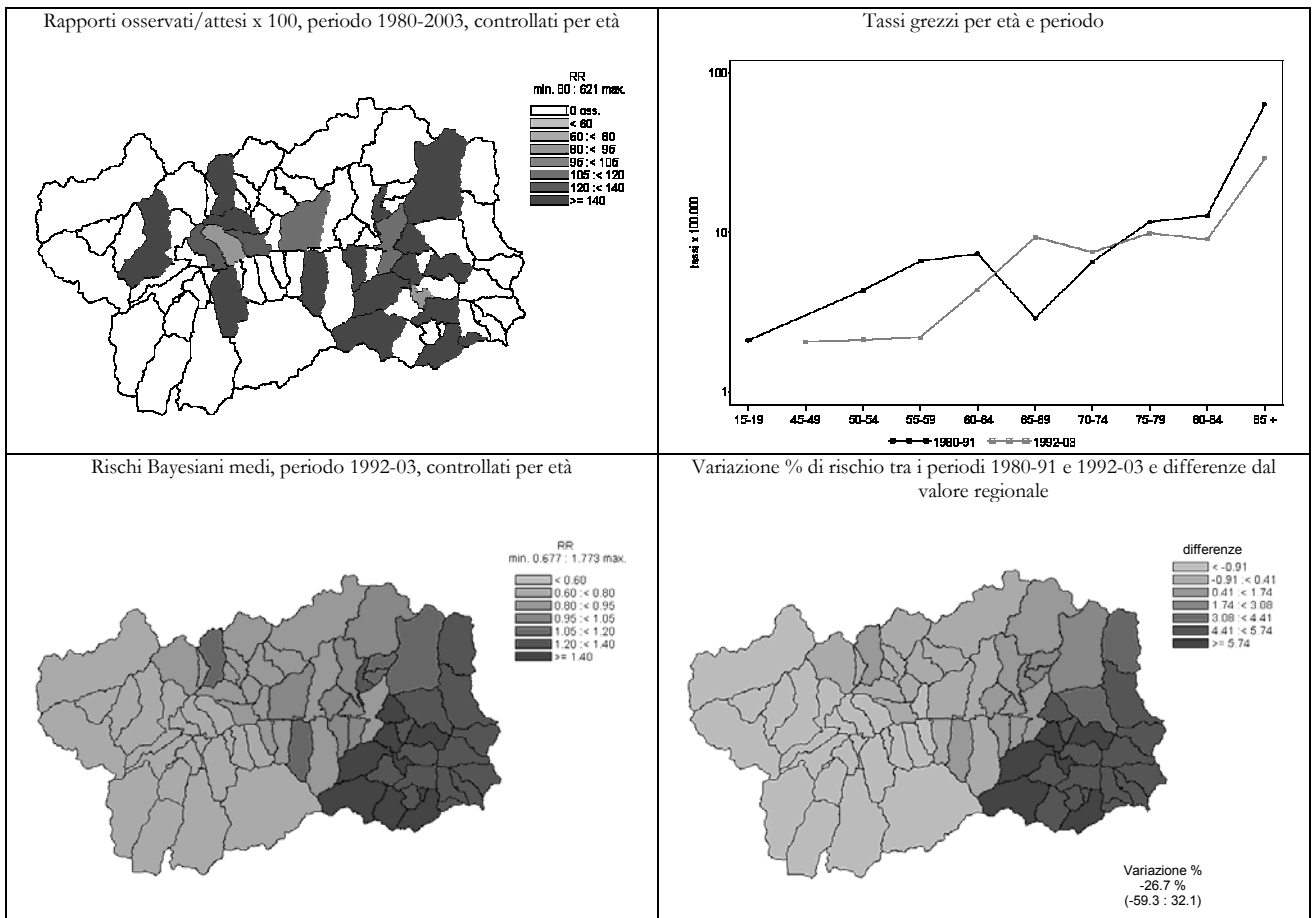

Tumore maligno dell'esofago (150)

UOMINI

Numero medio annuale		Tasso grezzo x 100.000		Tasso st. x 100.000		Tasso st. anni di vita persi x 1000		Rischio 0-74 anni x 100		SMR	
1980-1991	1992-2003	1980-1991	1992-2003	1980-1991	1992-2003	1980-1991	1992-2003	1980-1991	1992-2003	1980-1991	1992-2003

Ripartizione territoriale

Distretto 1	1,9	1,2	20,43	10,65	20,49	9,23	2,26	0,91	1,38	0,92	109	102
Valdigne - Mont Blanc	0,9	0,3	24,48	7,87	27,26	7,10	1,32	0,62	0,97	0,63	139	80
Grand Paradis	1,0	0,8	17,73	12,41	17,39	10,36	2,84	1,07	1,64	1,08	91	114
Distretto 2	5,9	3,1	20,98	10,83	19,88	8,43	2,24	0,77	1,64	0,81	107	94
Grand Combin	0,7	0,5	34,81	20,19	33,38	18,15	4,23	2,02	3,10	1,46	172	186
Mont Emilius	2,2	1,1	28,61	11,57	28,00	9,87	2,60	0,76	2,37	0,95	155	113
Città di Aosta	3,1	1,5	16,48	9,01	15,88	6,59	1,89	0,60	1,24	0,66	82	73
Distretto 3 Monte Cervino	1,2	0,8	15,02	10,15	14,14	8,38	2,47	1,06	1,23	0,67	76	88
Distretto 4	2,0	1,6	18,81	14,14	16,61	11,32	2,18	1,24	1,51	0,87	92	122
Evançon	1,0	1,0	19,10	18,27	18,10	14,65	3,59	1,42	1,44	1,04	94	160
Mont Rose	0,8	0,3	18,39	7,04	15,65	5,91	1,05	0,85	1,69	0,60	90	60
Walsler-Alta valle del Lys	0,2	0,3	19,25	25,26	16,26	19,36	0,21	2,24	1,37	1,34	95	211

Indice di deprivazione comunale

molto ricco, ricco	3,0	1,6	22,83	10,10	23,04	8,63	2,40	0,77	1,77	0,87	124	97
medio	2,8	1,8	20,31	11,23	18,57	9,47	2,77	0,89	1,65	0,72	101	101
deprivato, molto deprivato	2,1	1,8	20,46	16,75	18,50	13,72	2,13	1,71	1,56	1,16	104	147

Fascia di età

0-14 anni	0,0	0,0	0,00	0,00								
15-64 anni	5,8	3,1	14,61	7,29								
65-74 anni	3,0	2,3	69,55	40,91								
75 anni e più	2,2	1,3	91,62	41,63								

Totale regionale

11,0	6,7	19,65	11,33	18,55	9,16	2,27	0,93	1,52	0,82	100	100
------	-----	-------	-------	-------	------	------	------	------	------	-----	-----

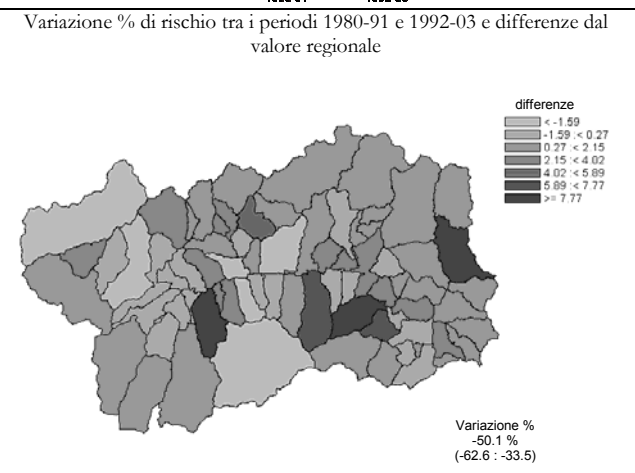
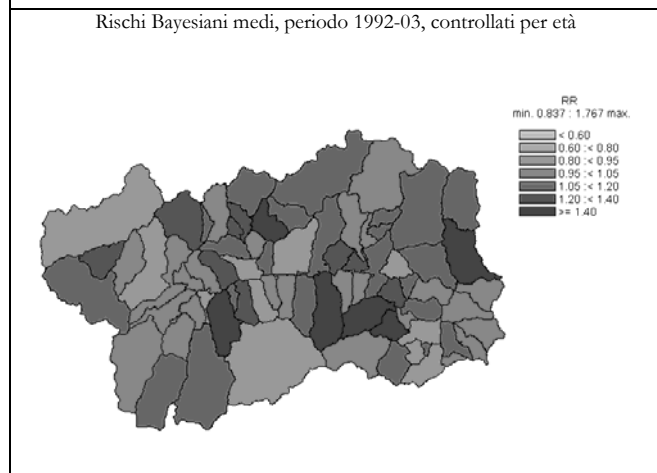
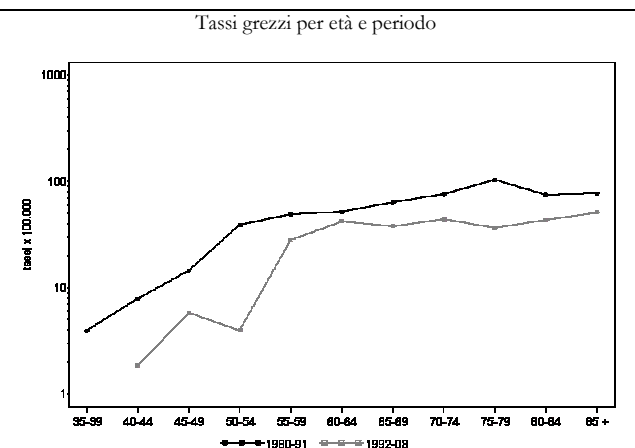
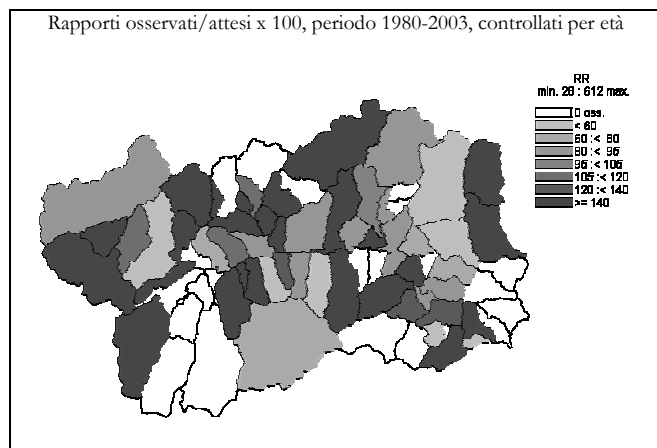

Tumore maligno dell'esofago (150)

DONNE

	Numero medio annuale		Tasso grezzo x 100.000		Tasso st. x 100.000		Tasso st. anni di vita persi x 1000		Rischio 0-74 anni x 100		SMR	
	1980-1991	1992-2003	1980-1991	1992-2003	1980-1991	1992-2003	1980-1991	1992-2003	1980-1991	1992-2003	1980-1991	1992-2003

Ripartizione territoriale

Distretto 1	0,3	0,3	2,72	2,29	1,91	0,93	0,02	0,00	0,11	0,00	86	68
Valdigne - Mont Blanc	0,1	0,2	2,31	4,04	1,84	1,92	0,05	0,00	0,31	0,00	79	128
Grand Paradis	0,2	0,1	2,98	1,23	1,85	0,47	0,00	0,00	0,00	0,00	91	35
Distretto 2	1,3	0,9	4,29	3,08	3,46	1,66	0,38	0,10	0,30	0,14	128	78
Grand Combin	0,0	0,0	0,00	0,00	0,00	0,00	0,00	0,00	0,00	0,00	0	0
Mont Emilius	0,4	0,3	5,67	3,63	4,65	2,41	0,34	0,15	0,46	0,17	186	115
Città di Aosta	0,8	0,6	4,16	3,19	3,42	1,56	0,43	0,09	0,27	0,14	122	73
Distretto 3 Monte Cervino	0,2	0,3	2,13	4,06	0,95	1,53	0,00	0,00	0,00	0,00	64	109
Distretto 4	0,3	0,8	2,30	7,25	1,32	4,29	0,05	0,49	0,14	0,30	64	175
Evançon	0,1	0,3	1,58	4,53	1,21	2,97	0,09	0,40	0,15	0,26	44	112
Mont Rose	0,1	0,5	1,75	10,00	0,98	5,67	0,02	0,67	0,16	0,27	48	233
Walsler-Alta valle del Lys	0,1	0,1	10,01	8,62	3,92	4,37	0,00	0,11	0,00	0,73	263	222

Indice di deprivazione comunale

molto ricco, ricco	0,3	0,7	2,60	4,33	1,91	2,42	0,04	0,10	0,07	0,15	85	130
medio	0,3	0,6	2,38	3,72	1,67	1,81	0,13	0,14	0,17	0,04	69	98
deprivato, molto deprivato	0,4	0,5	4,09	4,53	2,33	2,68	0,07	0,31	0,25	0,19	116	116

Fascia di età

0-14 anni	0,0	0,0	0,00	0,00								
15-64 anni	0,6	0,5	1,52	1,25								
65-74 anni	0,7	0,4	12,29	6,05								
75 anni e più	0,7	1,4	15,73	23,37								

Totale regionale

	1,9	2,3	3,36	3,86	2,46	2,01	0,21	0,14	0,20	0,13	100	100
--	-----	-----	------	------	------	------	------	------	------	------	-----	-----

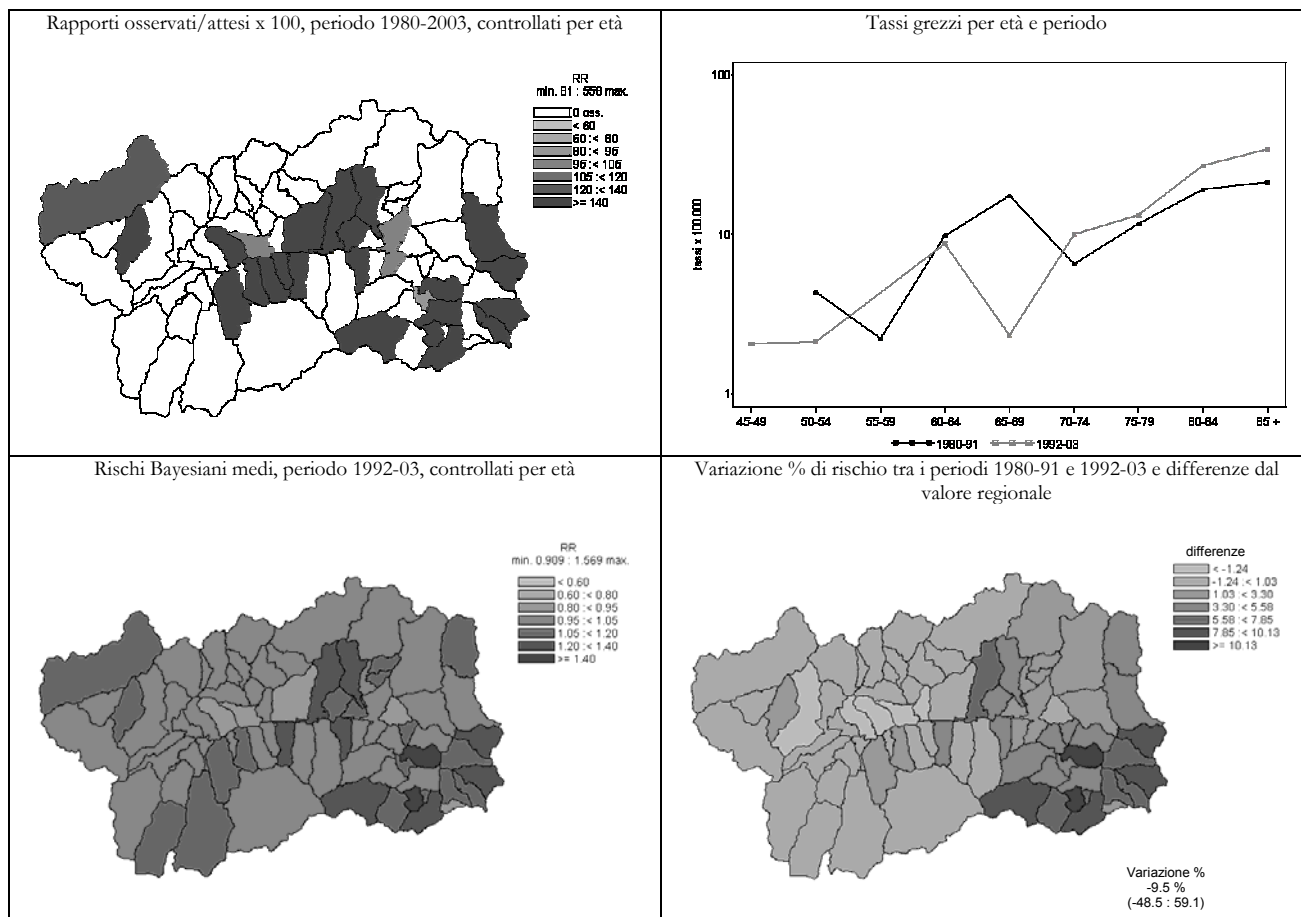

Tumore maligno dello stomaco (151)

UOMINI

Numero medio annuale		Tasso grezzo x 100.000		Tasso st. x 100.000		Tasso st. anni di vita persi x 1000		Rischio 0-74 anni x 100		SMR	
1980-1991	1992-2003	1980-1991	1992-2003	1980-1991	1992-2003	1980-1991	1992-2003	1980-1991	1992-2003	1980-1991	1992-2003

Ripartizione territoriale

Distretto 1	2,8	2,7	30,2	24,3	30,9	21,2	1,8	1,5	1,9	1,6	101	114
Valdigne - Mont Blanc	1,3	0,8	35,6	17,7	38,6	15,6	2,5	1,6	2,4	1,2	129	89
Grand Paradis	1,5	1,9	26,6	28,5	26,9	23,8	1,4	1,5	1,7	1,8	85	129
Distretto 2	8,3	6,5	29,6	22,8	27,2	17,1	2,4	1,1	2,3	1,2	93	95
Grand Combin	0,8	1,0	43,5	40,4	42,8	32,8	4,6	1,8	4,9	2,5	129	190
Mont Emilius	2,8	1,5	36,3	16,0	37,0	14,2	3,2	0,6	3,1	0,8	127	78
Città di Aosta	4,8	4,0	25,4	24,0	22,4	16,7	1,8	1,2	1,8	1,3	78	91
Distretto 3 Monte Cervino	2,8	2,2	36,5	26,4	31,5	20,9	2,1	1,4	1,9	1,2	114	113
Distretto 4	3,8	2,5	35,3	22,3	32,7	16,9	2,3	0,9	2,5	1,0	106	92
Evançon	1,7	1,5	31,8	27,4	28,7	20,4	2,3	1,3	2,3	1,5	96	113
Mont Rose	1,8	0,8	38,6	17,6	35,7	14,3	2,3	0,2	3,0	0,6	115	74
Walsler-Alta valle del Lys	0,3	0,2	38,5	16,8	36,9	14,8	3,0	2,0	0,7	0,6	117	67

Indice di deprivazione comunale

molto ricco, ricco	4,3	3,3	32,3	20,7	33,3	18,2	1,8	1,1	2,6	1,3	111	99
medio	5,5	4,1	39,4	26,2	34,0	20,9	3,1	1,4	2,5	1,1	119	115
deprivato, molto deprivato	3,3	2,5	31,9	22,8	32,5	17,8	2,4	1,0	2,4	1,2	101	97

Fascia di età

0-14 anni	0,0	0,0	0,0	0,0								
15-64 anni	4,9	2,9	12,3	6,9								
65-74 anni	6,6	4,8	152,6	86,4								
75 anni e più	6,3	6,2	264,3	192,5								

Totale regionale

17,8	13,8	31,7	23,5	29,5	18,3	2,2	1,2	2,2	1,2	100	100
------	------	------	------	------	------	-----	-----	-----	-----	-----	-----

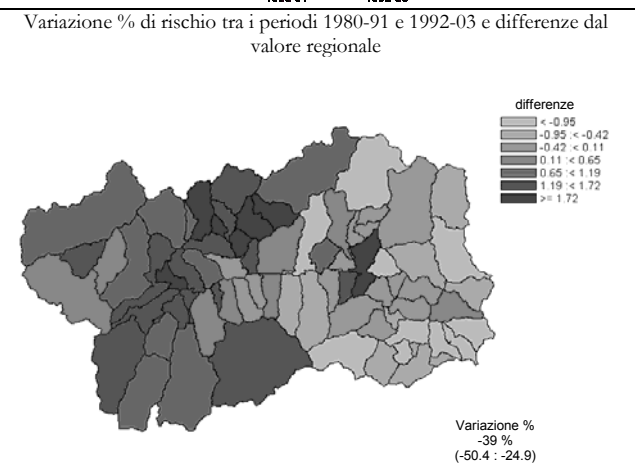
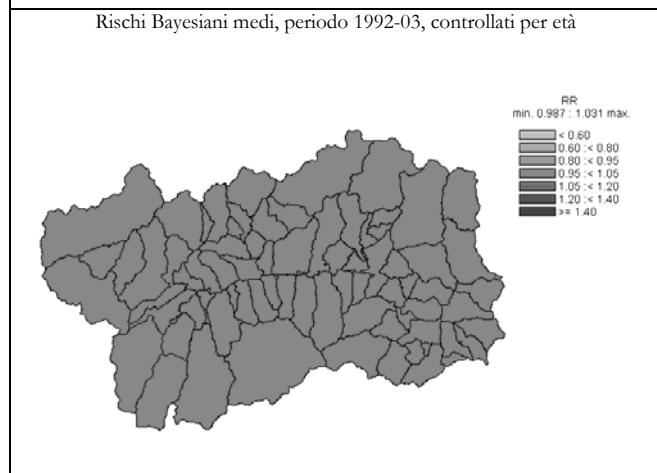
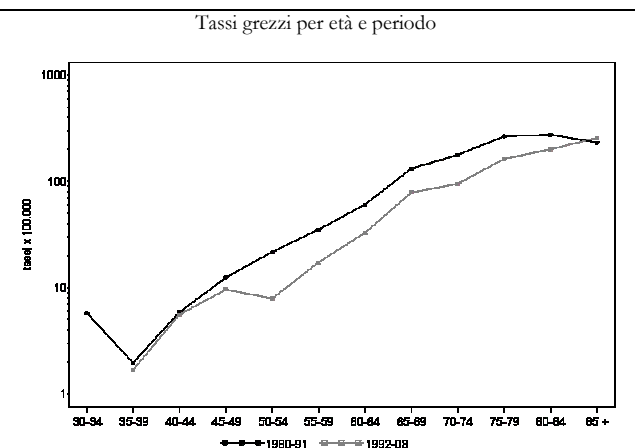
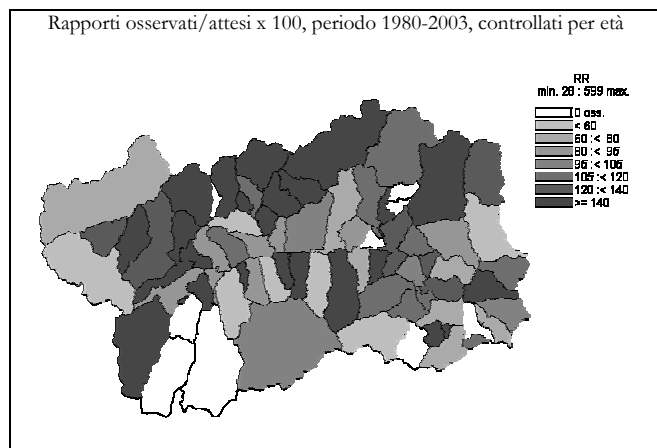

Tumore maligno dello stomaco (151)

Donne

	Numero medio annuale		Tasso grezzo x 100.000		Tasso st. x 100.000		Tasso st. anni di vita persi x 1000		Rischio 0-74 anni x 100		SMR	
	1980-1991	1992-2003	1980-1991	1992-2003	1980-1991	1992-2003	1980-1991	1992-2003	1980-1991	1992-2003	1980-1991	1992-2003

Ripartizione territoriale

Distretto 1	1,8	1,7	19,92	15,29	14,55	8,29	0,88	0,38	1,03	0,50	114	106
Valdigne - Mont Blanc	0,4	0,4	11,55	10,10	8,66	5,99	0,31	0,18	0,51	0,61	73	75
Grand Paradis	1,4	1,3	25,32	18,45	17,81	9,43	1,25	0,51	1,33	0,44	136	122
Distretto 2	4,8	4,8	16,30	15,94	10,54	7,69	0,61	0,48	0,56	0,49	88	94
Grand Combin	0,5	0,3	28,36	14,29	12,40	5,71	0,00	0,18	0,00	0,31	129	82
Mont Emilius	1,4	1,4	19,27	15,43	14,77	9,27	1,08	0,47	0,88	0,53	117	115
Città di Aosta	2,8	3,0	14,14	16,40	8,95	7,37	0,49	0,54	0,51	0,49	75	88
Distretto 3	1,6	1,6	20,27	19,28	14,00	9,58	1,04	0,41	1,02	0,62	108	121
Distretto 4 Monte Cervino	2,6	2,0	23,78	17,41	14,83	9,02	1,02	1,10	1,08	0,52	114	97
Evançon	1,9	1,1	36,36	19,63	23,40	12,05	1,70	1,55	1,82	0,85	178	112
Mont Rose	0,4	0,9	8,75	18,32	5,24	7,20	0,41	0,83	0,46	0,26	41	98
Walsler-Alta valle del Lys	0,3	0,0	30,02	0,00	19,24	0,00	0,00	0,00	0,00	0,00	137	0

Indice di deprivazione comunale

molto ricco, ricco	2,3	2,8	18,23	17,86	13,29	10,00	0,76	0,50	0,72	0,61	108	125
medio	2,8	2,3	20,21	14,88	12,60	6,95	0,73	0,39	0,77	0,27	102	92
deprivato, molto deprivato	2,8	1,9	27,02	17,37	18,23	9,81	1,48	0,98	1,48	0,76	136	104

Fascia di età

0-14 anni	0,0	0,0	0,00	0,00								
15-64 anni	2,1	1,2	5,41	2,91								
65-74 anni	2,8	2,5	50,71	36,31								
75 anni e più	5,9	6,3	139,57	104,46								

Totale regionale

	10,8	10,0	18,85	16,56	12,51	8,26	0,79	0,57	0,80	0,51	100	100
--	------	------	-------	-------	-------	------	------	------	------	------	-----	-----

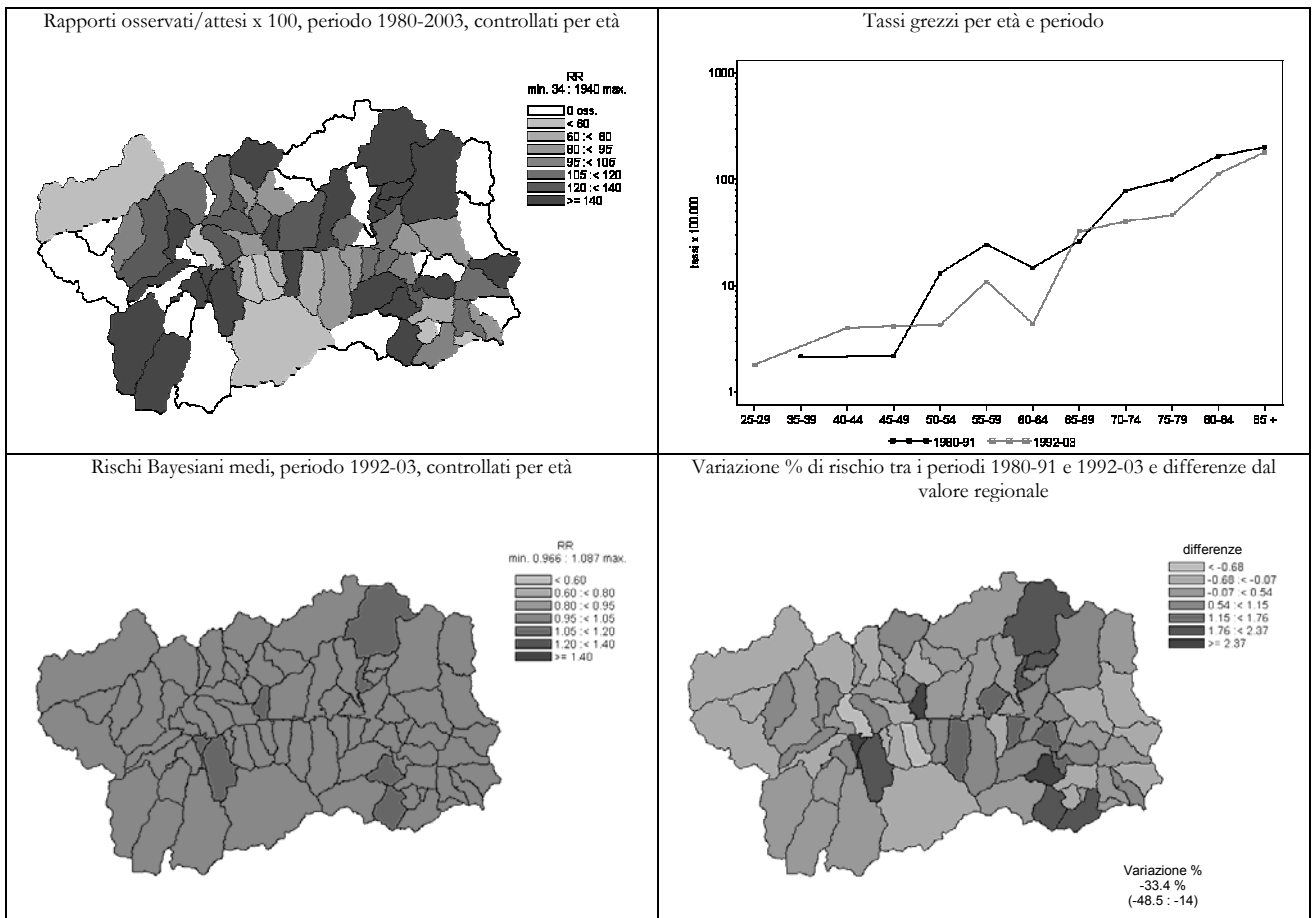

Tumore maligno del colon (153)

UOMINI	Numero medio annuale		Tasso grezzo x 100.000		Tasso st. x 100.000		Tasso st. anni di vita persi x 1000		Rischio 0-74 anni x 100		SMR	
	1980-1991	1992-2003	1980-1991	1992-2003	1980-1991	1992-2003	1980-1991	1992-2003	1980-1991	1992-2003	1980-1991	1992-2003

Ripartizione territoriale

Distretto 1	0,8	2,8	8,88	25,87	9,07	21,84	0,50	1,24	0,77	1,76	70	127
Valdigne - Mont Blanc	0,3	1,2	6,68	27,53	6,81	24,61	0,86	0,97	0,75	1,83	57	144
Grand Paradis	0,6	1,7	10,34	24,82	10,19	20,32	0,28	1,41	0,78	1,73	78	118
Distretto 2	4,2	7,2	14,78	25,16	13,84	18,89	1,06	1,24	1,13	1,53	110	110
Grand Combin	0,2	0,6	8,70	23,56	9,22	19,60	0,91	1,21	1,04	1,65	61	114
Mont Emilius	0,8	1,7	9,90	17,80	9,61	15,41	0,94	1,18	0,68	1,42	82	90
Città di Aosta	3,3	4,9	17,37	29,55	15,99	20,17	1,11	1,27	1,30	1,57	126	118
Distretto 3 Monte Cervino	0,9	1,2	11,80	14,20	10,41	11,22	0,42	0,90	0,81	1,09	88	63
Distretto 4	1,6	2,0	14,89	17,86	12,70	13,94	1,19	0,89	0,83	1,12	106	78
Evançon	1,1	1,0	20,69	18,27	17,75	14,11	1,82	1,02	1,39	0,97	147	80
Mont Rose	0,5	0,8	11,04	15,83	9,02	12,38	0,69	0,72	0,30	1,19	78	69
Walsler-Alta valle del Lys	0,0	0,3	0,00	25,26	0,00	19,24	0,00	0,99	0,00	1,57	0	105

Indice di deprivazione comunale

molto ricco, ricco	1,1	2,6	8,25	16,48	7,98	14,32	0,63	1,07	0,68	1,14	67	82
medio	1,8	3,5	13,14	22,46	11,52	17,88	0,53	1,06	0,81	1,50	94	103
deprivato, molto deprivato	1,3	2,2	13,10	19,79	11,90	15,34	1,35	1,03	0,87	1,47	98	88

Fascia di età

0-14 anni	0,0	0,0	0,00	0,00								
15-64 anni	2,2	3,0	5,43	7,09								
65-74 anni	2,8	5,7	63,76	103,04								
75 anni e più	2,6	4,5	109,24	140,50								

Totale regionale

	7,5	13,2	13,40	22,38	12,37	17,34	0,90	1,12	0,97	1,43	100	100
--	-----	------	-------	-------	-------	-------	------	------	------	------	-----	-----

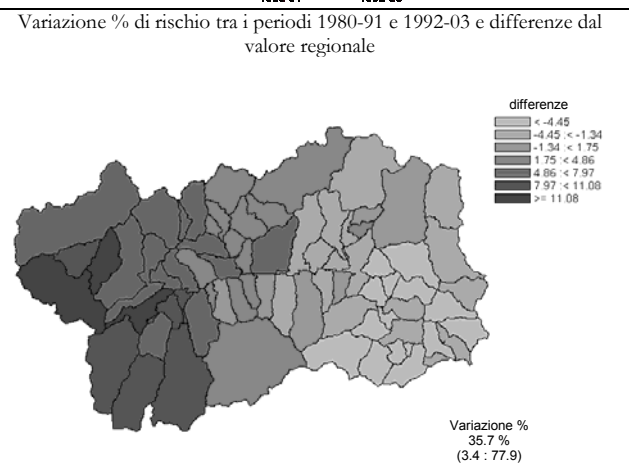
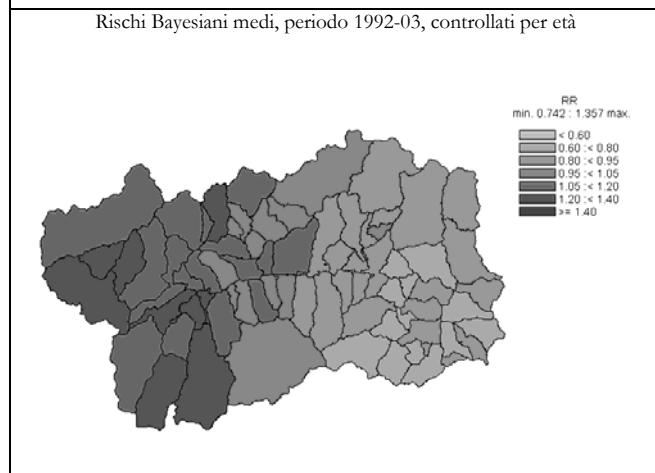
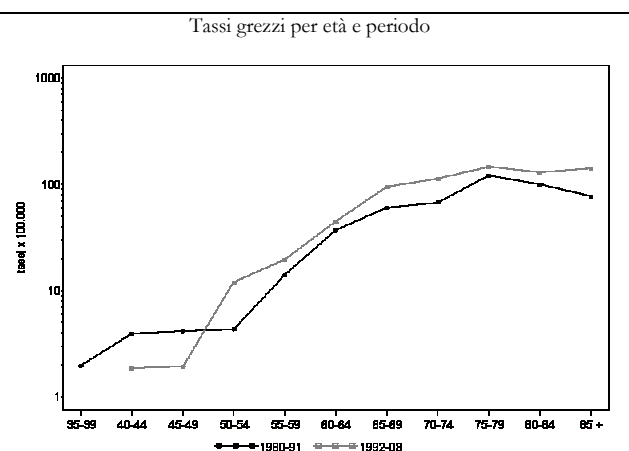
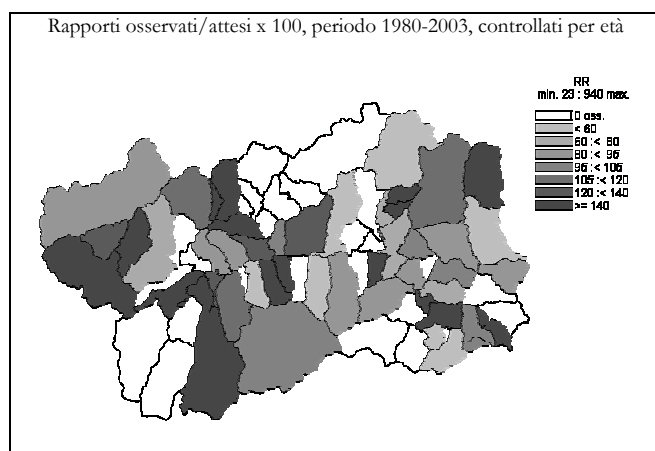



Tumore maligno del colon (153)

DONNE

Numero medio annuale		Tasso grezzo x 100.000		Tasso st. x 100.000		Tasso st. anni di vita persi x 1000		Rischio 0-74 anni x 100		SMR	
1980-1991	1992-2003	1980-1991	1992-2003	1980-1991	1992-2003	1980-1991	1992-2003	1980-1991	1992-2003	1980-1991	1992-2003

Ripartizione territoriale

Distretto 1	1,8	1,8	19,92	16,06	13,91	10,30	0,68	0,78	0,74	0,83	145	89
Valdigne - Mont Blanc	0,8	0,3	23,10	6,06	17,71	4,43	0,35	0,34	0,82	0,37	185	36
Grand Paradis	1,0	1,5	17,87	22,14	12,10	13,68	0,88	1,06	0,69	1,10	123	119
Distretto 2	3,9	7,2	13,44	24,05	9,66	13,20	0,84	1,14	0,63	0,98	93	115
Grand Combin	0,4	0,3	23,63	14,29	11,46	4,90	0,12	0,00	0,80	0,00	138	68
Mont Emilius	0,7	1,3	9,07	14,53	7,05	10,41	0,56	1,01	0,48	1,01	69	86
Città di Aosta	2,8	5,5	14,14	30,08	10,28	15,13	1,01	1,32	0,65	1,08	95	132
Distretto 3 Monte Cervino	0,8	1,3	10,67	16,23	7,90	8,36	0,63	0,42	0,62	0,51	72	83
Distretto 4	1,8	2,0	16,87	17,41	10,73	8,87	1,45	0,67	0,79	0,54	104	81
Evançon	0,8	0,8	14,23	15,10	8,82	6,38	0,74	0,19	0,56	0,39	90	71
Mont Rose	0,9	1,0	19,26	19,99	12,38	10,93	1,44	1,05	1,06	0,55	117	91
Walsler-Alta valle del Lys	0,2	0,2	20,01	17,24	15,38	12,32	6,59	1,50	0,81	1,38	119	84

Indice di deprivazione comunale

molto ricco, ricco	1,8	3,1	14,32	20,03	10,38	13,05	0,71	1,04	0,84	1,02	107	113
medio	2,6	1,9	18,43	12,22	11,61	6,80	0,64	0,63	0,66	0,35	120	62
deprivato, molto deprivato	1,2	1,8	11,46	15,86	8,22	7,77	1,31	0,28	0,58	0,66	74	78

Fascia di età

0-14 anni	0,0	0,0	0,00	0,00								
15-64 anni	1,9	2,4	4,98	6,02								
65-74 anni	2,3	3,4	41,49	49,62								
75 anni e più	4,3	6,4	100,25	105,84								

Totale regionale

	8,4	12,3	14,76	20,28	10,24	11,23	0,90	0,89	0,68	0,81	100	100
--	-----	------	-------	-------	-------	-------	------	------	------	------	-----	-----

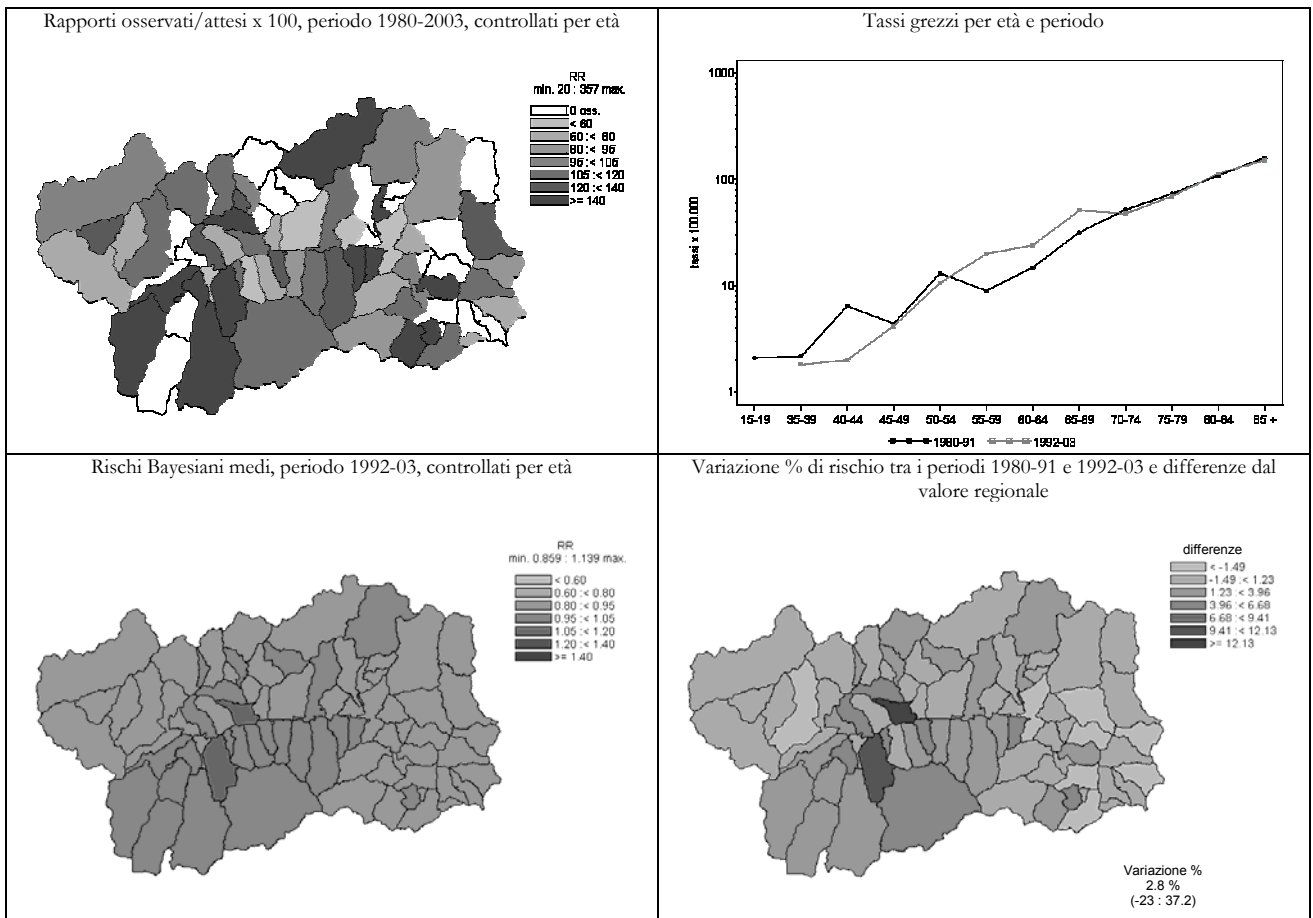

Tumore maligno del colon-retto e giunzione retto-sigma (153-154)

UOMINI	Numero medio annuale		Tasso grezzo x 100.000		Tasso st. x 100.000		Tasso st. anni di vita persi x 1000		Rischio 0-74 anni x 100		SMR	
	1980-1991	1992-2003	1980-1991	1992-2003	1980-1991	1992-2003	1980-1991	1992-2003	1980-1991	1992-2003	1980-1991	1992-2003

Ripartizione territoriale

Distretto 1	1,8	3,8	19,5	34,2	20,0	29,1	1,6	2,0	1,6	2,3	88	110
Valdigne - Mont Blanc	0,5	1,7	13,4	39,3	15,4	35,2	1,7	1,9	0,9	2,6	64	134
Grand Paradis	1,3	2,1	23,6	31,0	22,9	25,5	1,5	2,0	2,1	2,1	101	96
Distretto 2	7,3	11,1	25,7	38,9	24,1	29,4	1,8	2,1	1,8	2,3	109	111
Grand Combin	0,8	1,0	39,2	40,4	35,2	34,4	3,7	3,1	3,3	2,7	155	128
Mont Emilius	1,6	2,9	20,9	31,2	21,4	27,0	2,1	1,9	1,4	2,4	97	103
Città di Aosta	4,9	7,2	26,3	43,1	24,0	29,7	1,5	2,1	1,8	2,2	108	113
Distretto 3 Monte Cervino	1,4	2,1	18,2	25,4	16,2	20,1	0,9	1,4	1,4	1,4	77	74
Distretto 4	2,8	3,3	25,9	29,0	22,2	22,5	2,0	1,8	1,5	2,0	104	82
Evançon	1,3	2,0	25,5	36,5	22,1	28,3	2,4	2,6	1,6	2,4	103	104
Mont Rose	1,3	1,0	27,6	21,1	23,1	16,4	1,8	1,1	1,2	1,6	110	60
Walsler-Alta valle del Lys	0,2	0,3	19,2	25,3	17,3	19,2	0,9	1,0	2,5	1,6	79	69

Indice di deprivazione comunale

molto ricco, ricco	2,6	3,9	19,7	25,0	20,3	21,5	1,6	1,6	1,6	1,6	90	81
medio	3,4	5,8	24,5	37,4	21,5	29,8	1,7	1,9	1,7	2,5	100	112
deprivato, molto deprivato	2,3	3,3	22,9	29,7	20,8	23,7	2,2	2,2	1,4	2,2	97	87

Fascia di età

0-14 anni	0,0	0,0	0,0	0,0								
15-64 anni	4,3	5,6	10,6	13,2								
65-74 anni	4,4	7,6	102,4	137,9								
75 anni e più	4,6	7,0	193,8	218,6								

Totale regionale

	13,3	20,2	23,7	34,3	22,0	26,7	1,7	1,9	1,7	2,1	100	100
--	------	------	------	------	------	------	-----	-----	-----	-----	-----	-----

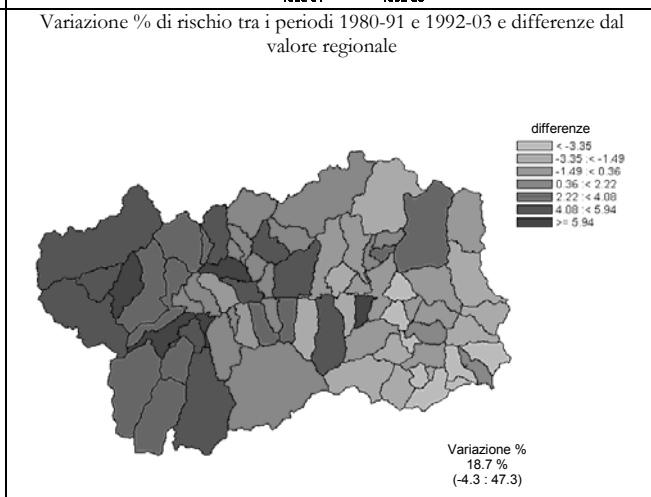
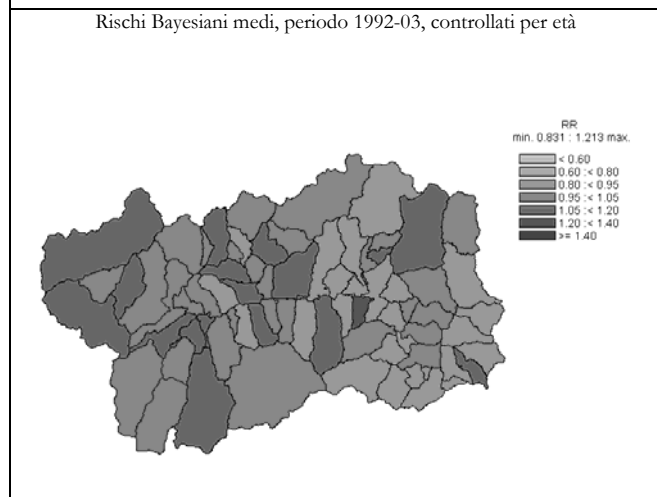
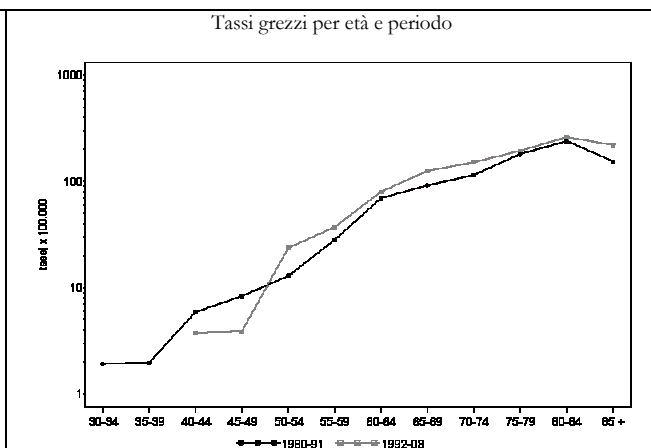
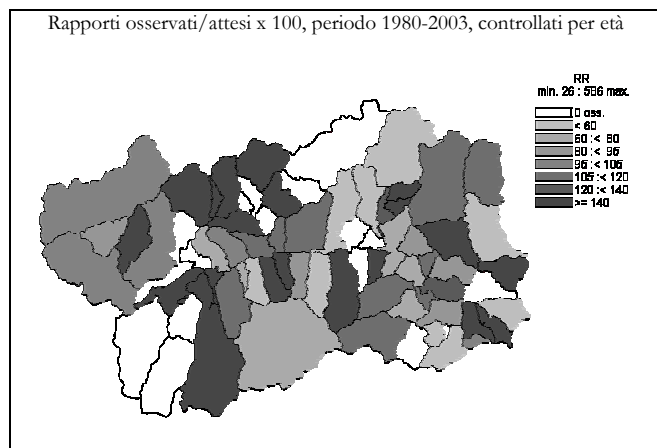

Tumore maligno del colon-retto e giunzione retto-sigma (153-154)

DONNE

	Numero medio annuale		Tasso grezzo x 100.000		Tasso st. x 100.000		Tasso st. anni di vita persi x 1000		Rischio 0-74 anni x 100		SMR	
	1980-1991	1992-2003	1980-1991	1992-2003	1980-1991	1992-2003	1980-1991	1992-2003	1980-1991	1992-2003	1980-1991	1992-2003

Ripartizione territoriale

Distretto 1	2,3	2,5	24,4	22,9	17,5	13,7	1,0	0,8	1,0	1,0	130	97
Valdigne - Mont Blanc	1,0	0,4	27,7	10,1	21,9	7,0	0,9	0,5	1,2	0,6	162	45
Grand Paradis	1,3	2,1	22,3	30,8	15,2	17,7	1,0	1,1	0,8	1,2	112	125
Distretto 2	5,8	8,8	19,7	29,6	14,0	16,2	1,2	1,4	0,9	1,2	99	108
Grand Combin	0,5	0,4	28,4	17,9	13,9	9,0	0,1	0,9	0,8	0,3	122	64
Mont Emilius	0,9	1,7	12,5	18,2	9,7	12,6	0,7	1,1	0,7	1,1	70	82
Città di Aosta	4,3	6,8	21,6	36,9	15,3	18,4	1,5	1,5	0,9	1,3	106	122
Distretto 3 Monte Cervino	1,3	2,0	16,0	24,3	11,4	12,4	1,1	0,6	0,8	0,8	79	94
Distretto 4	2,3	2,8	20,7	24,7	12,6	13,4	1,5	1,4	0,9	0,8	94	87
Evançon	1,1	1,3	20,6	22,7	12,2	10,9	0,8	1,2	0,7	0,6	95	81
Mont Rose	1,0	1,4	21,0	28,3	13,0	16,6	1,4	1,7	1,1	1,0	93	97
Walsler-Alta valle del Lys	0,2	0,2	20,0	17,2	15,4	12,3	6,6	1,5	0,8	1,4	87	64

Indice di deprivazione comunale

molto ricco, ricco	2,3	4,0	18,2	26,0	13,4	16,3	0,9	1,1	1,0	1,2	100	111
medio	3,2	3,0	22,6	19,1	13,9	10,5	0,7	1,0	0,8	0,6	107	73
deprivato, molto deprivato	1,7	2,4	16,4	21,9	11,6	11,7	1,7	0,8	0,7	0,9	78	82

Fascia di età

0-14 anni	0,0	0,0	0,0	0,0								
15-64 anni	2,8	3,2	7,4	7,9								
65-74 anni	2,7	4,2	49,2	60,5								
75 anni e più	6,0	8,8	141,5	145,7								

Totale regionale

	11,5	16,2	20,2	26,8	13,9	14,7	1,2	1,2	0,9	1,0	100	100
--	------	------	------	------	------	------	-----	-----	-----	-----	-----	-----

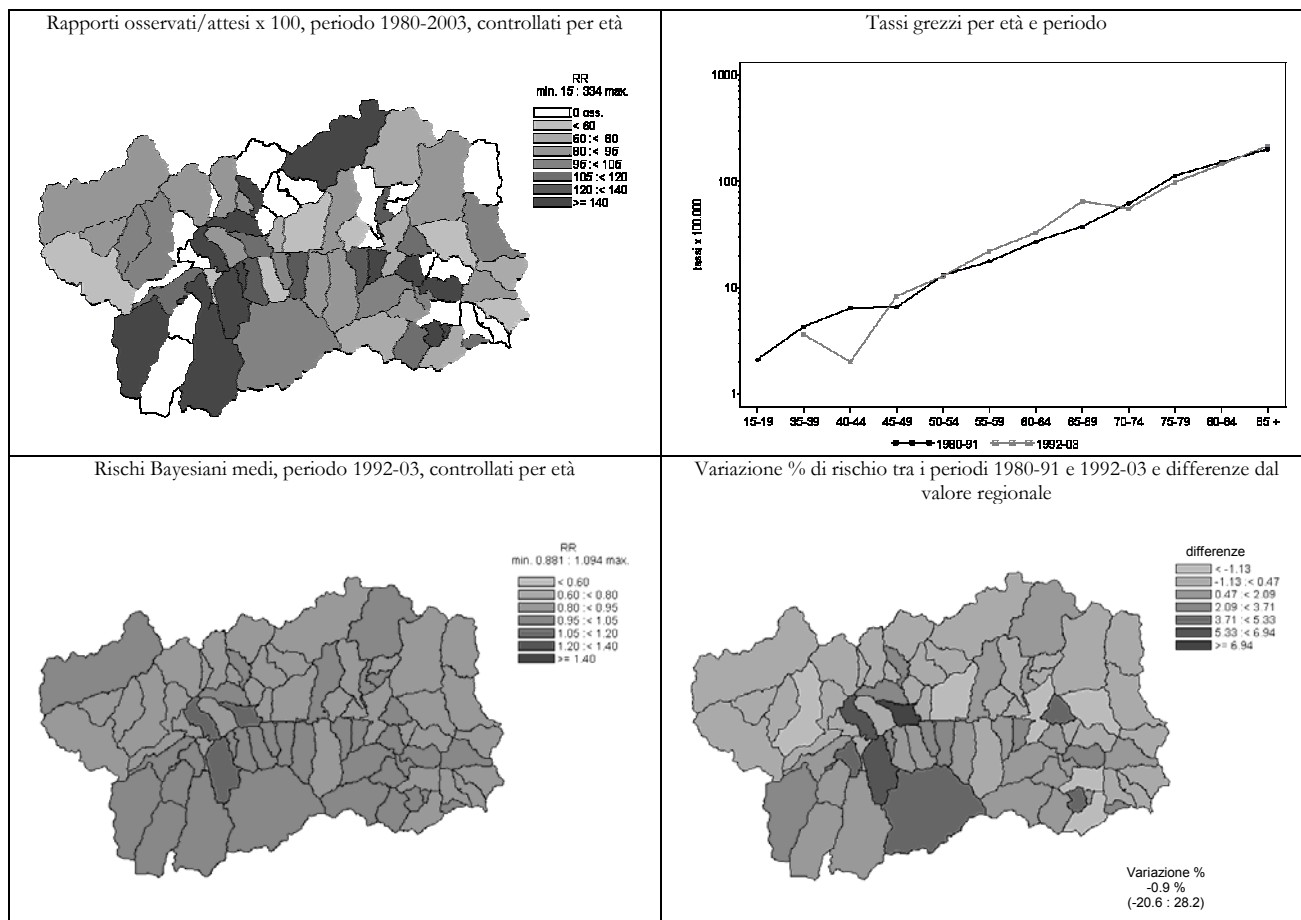

Tumore maligno del retto e giunzione retto-sigma (154)

UOMINI	Numero medio annuale		Tasso grezzo x 100.000		Tasso st. x 100.000		Tasso st. anni di vita persi x 1000		Rischio 0-74 anni x 100		SMR	
	1980-1991	1992-2003	1980-1991	1992-2003	1980-1991	1992-2003	1980-1991	1992-2003	1980-1991	1992-2003	1980-1991	1992-2003

Ripartizione territoriale

Distretto 1	1,0	0,9	10,66	8,37	10,94	7,23	1,08	0,72	0,88	0,57	111	77
Valdigne - Mont Blanc	0,3	0,5	6,68	11,80	8,57	10,56	0,81	0,89	0,14	0,84	74	117
Grand Paradis	0,8	0,4	13,30	6,21	12,74	5,23	1,24	0,61	1,33	0,42	132	55
Distretto 2	3,1	3,9	10,93	13,75	10,30	10,54	0,78	0,85	0,67	0,77	106	113
Grand Combin	0,6	0,4	30,46	16,83	25,95	14,76	2,84	1,91	2,29	1,11	275	154
Mont Emilius	0,8	1,3	11,00	13,35	11,82	11,64	1,21	0,73	0,69	0,95	117	127
Città di Aosta	1,7	2,3	8,91	13,52	8,04	9,57	0,40	0,80	0,48	0,65	85	102
Distretto 3 Monte Cervino	0,5	0,9	6,44	11,16	5,82	8,85	0,43	0,52	0,63	0,31	62	94
Distretto 4	1,2	1,3	10,97	11,16	9,48	8,54	0,84	0,90	0,70	0,88	102	91
Evançon	0,3	1,0	4,77	18,27	4,34	14,21	0,63	1,55	0,26	1,41	45	149
Mont Rose	0,8	0,3	16,55	5,28	14,13	3,98	1,11	0,37	0,91	0,46	153	43
Walsler-Alta valle del Lys	0,2	0,0	19,25	0,00	17,26	0,00	0,88	0,00	2,47	0,00	179	0

Indice di deprivazione comunale

molto ricco, ricco	1,5	1,3	11,42	8,51	12,33	7,17	1,00	0,51	0,93	0,44	120	79
medio	1,6	2,3	11,35	14,97	10,00	11,90	1,14	0,81	0,91	0,98	106	129
deprivato, molto deprivato	1,0	1,1	9,82	9,90	8,92	8,32	0,81	1,17	0,55	0,70	96	83

Fascia di età

0-14 anni	0,0	0,0	0,00	0,00								
15-64 anni	2,1	2,6	5,22	6,11								
65-74 anni	1,7	1,9	38,64	34,85								
75 anni e più	2,0	2,5	84,58	78,06								

Totale regionale

	5,8	7,0	10,27	11,90	9,63	9,35	0,80	0,79	0,70	0,69	100	100
--	-----	-----	-------	-------	------	------	------	------	------	------	-----	-----

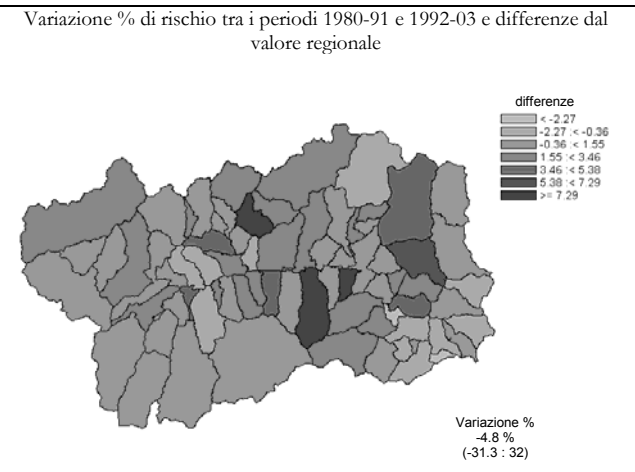
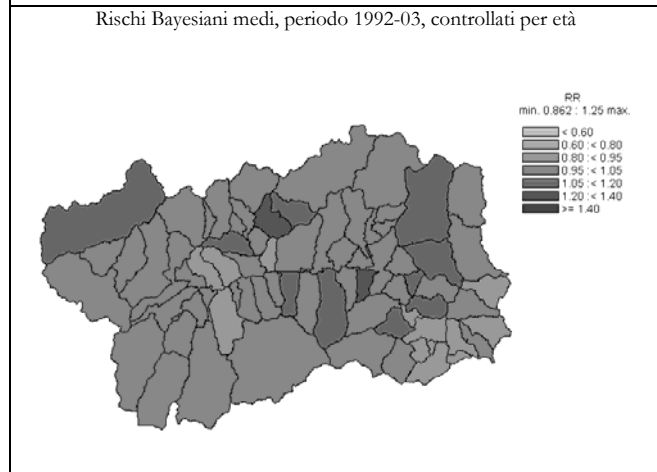
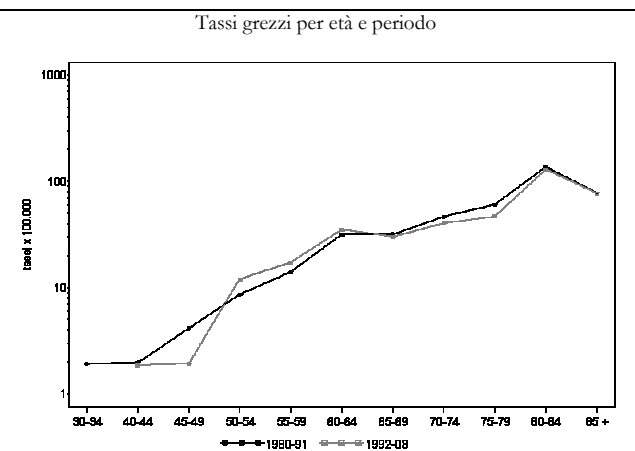
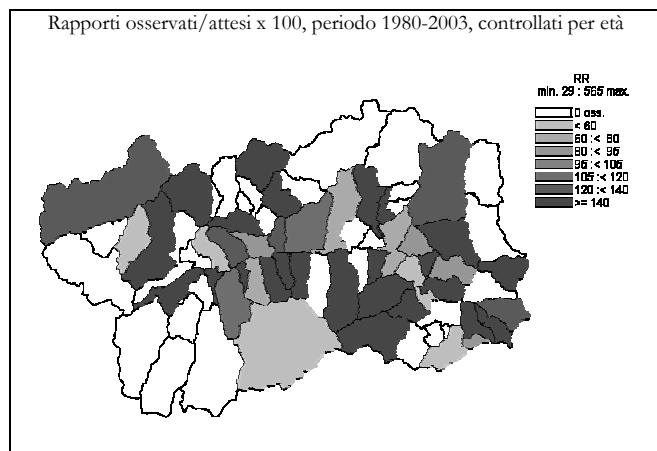

Tumore maligno del retto e giunzione retto-sigma (154)

DONNE

	Numero medio annuale		Tasso grezzo x 100.000		Tasso st. x 100.000		Tasso st. anni di vita persi x 1000		Rischio 0-74 anni x 100		SMR	
	1980-1991	1992-2003	1980-1991	1992-2003	1980-1991	1992-2003	1980-1991	1992-2003	1980-1991	1992-2003	1980-1991	1992-2003

Ripartizione territoriale

Distretto 1	0,4	0,8	4,53	6,88	3,62	3,45	0,30	0,05	0,24	0,15	90	120
Valdigne - Mont Blanc	0,2	0,2	4,62	4,04	4,15	2,61	0,52	0,12	0,41	0,19	101	75
Grand Paradis	0,3	0,6	4,47	8,61	3,13	3,98	0,16	0,02	0,13	0,12	84	145
Distretto 2	1,8	1,7	6,29	5,59	4,32	2,98	0,36	0,24	0,24	0,18	118	84
Grand Combin	0,1	0,1	4,73	3,57	2,48	4,09	0,00	0,92	0,00	0,29	78	53
Mont Emilius	0,3	0,3	3,40	3,63	2,66	2,15	0,15	0,10	0,25	0,08	71	68
Città di Aosta	1,5	1,3	7,49	6,84	4,99	3,23	0,46	0,22	0,27	0,21	137	94
Distretto 3 Monte Cervino	0,4	0,7	5,33	8,12	3,47	4,09	0,44	0,16	0,20	0,26	99	130
Distretto 4	0,4	0,8	3,84	7,25	1,88	4,57	0,01	0,75	0,07	0,28	65	105
Evançon	0,3	0,4	6,32	7,55	3,37	4,55	0,02	1,00	0,16	0,22	109	111
Mont Rose	0,1	0,4	1,75	8,33	0,67	5,65	0,00	0,63	0,00	0,41	29	117
Walsler-Alta valle del Lys	0,0	0,0	0,00	0,00	0,00	0,00	0,00	0,00	0,00	0,00	0	0

Indice di deprivazione comunale

molto ricco, ricco	0,5	0,9	3,91	5,95	2,98	3,28	0,16	0,10	0,20	0,15	80	106
medio	0,6	1,1	4,16	6,91	2,33	3,75	0,08	0,40	0,18	0,22	74	109
deprivato, molto deprivato	0,5	0,7	4,91	6,04	3,35	3,92	0,42	0,51	0,13	0,24	87	93

Fascia di età

0-14 anni	0,0	0,0	0,00	0,00								
15-64 anni	0,9	0,8	2,38	1,87								
65-74 anni	0,4	0,8	7,68	10,89								
75 anni e più	1,8	2,4	41,28	39,86								

Totale regionale

	3,1	3,9	5,41	6,48	3,62	3,47	0,29	0,29	0,21	0,20	100	100
--	-----	-----	------	------	------	------	------	------	------	------	-----	-----

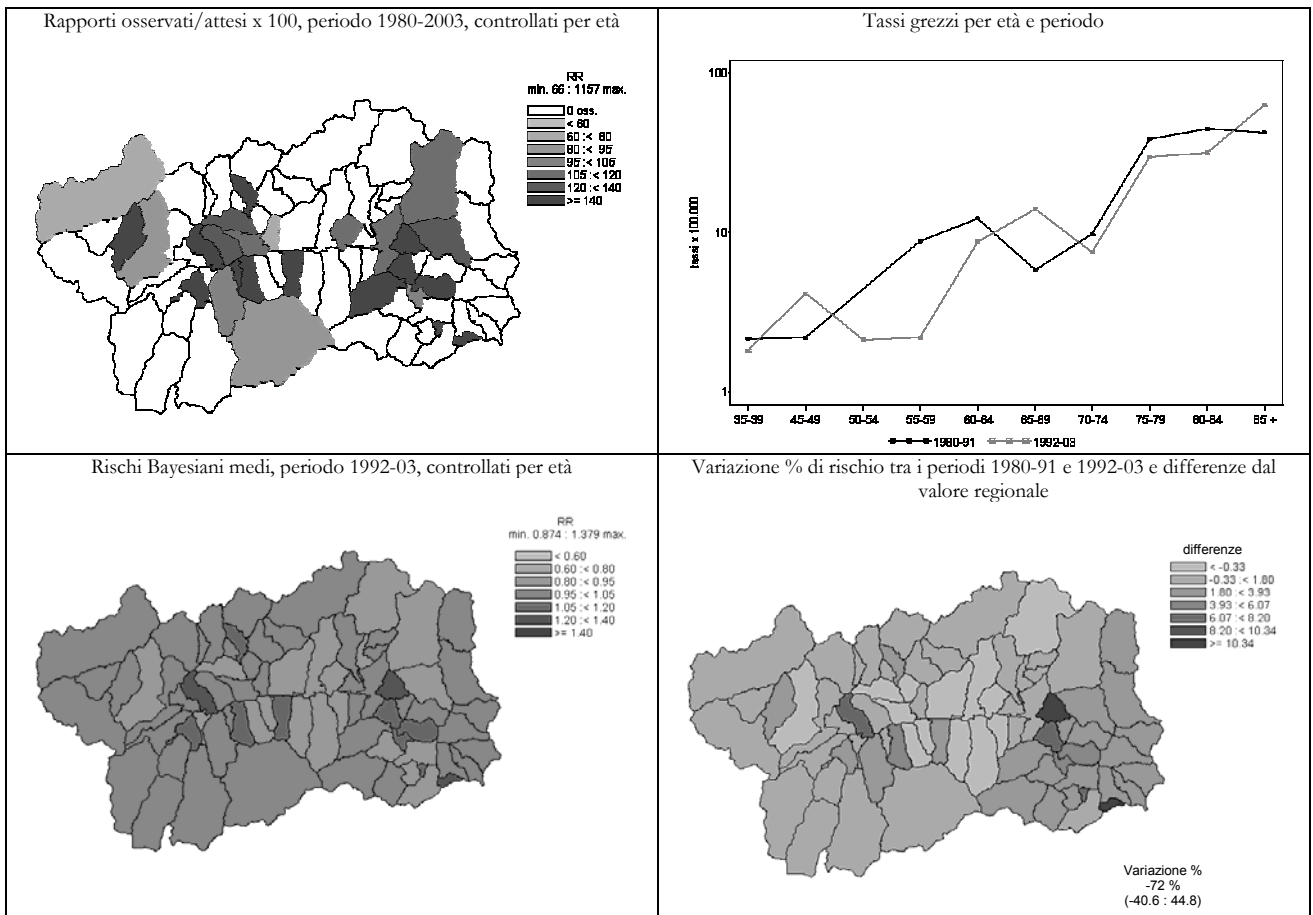

Tumore maligno del fegato e dei dotti biliari (155-156)

UOMINI	Numero medio annuale		Tasso grezzo x 100.000		Tasso st. x 100.000		Tasso st. anni di vita persi x 1000		Rischio 0-74 anni x 100		SMR	
	1980-1991	1992-2003	1980-1991	1992-2003	1980-1991	1992-2003	1980-1991	1992-2003	1980-1991	1992-2003	1980-1991	1992-2003

Ripartizione territoriale

Distretto 1	1,3	2,3	13,3	20,5	14,6	17,7	1,3	1,2	1,0	1,5	78	74
Valdigne - Mont Blanc	0,5	0,3	13,4	7,9	14,2	6,9	2,0	0,5	1,0	0,6	84	30
Grand Paradis	0,8	1,9	13,3	28,5	14,7	23,7	1,0	1,6	1,0	2,0	74	99
Distretto 2	5,1	9,4	18,0	33,1	17,0	25,5	1,4	2,1	1,2	2,2	99	106
Grand Combin	0,5	0,7	26,1	26,9	24,8	21,5	3,1	1,6	2,1	2,3	134	94
Mont Emilius	1,0	2,3	13,2	24,0	13,1	20,9	1,1	1,6	1,1	1,6	79	88
Città di Aosta	3,6	6,5	19,2	39,1	17,9	28,2	1,3	2,5	1,2	2,4	103	116
Distretto 3 Monte Cervino	1,1	2,9	13,9	35,5	12,2	27,9	0,8	2,2	0,6	2,1	76	116
Distretto 4	2,8	3,4	25,9	30,5	23,6	23,3	1,6	2,0	1,8	1,8	136	97
Evançon	1,6	1,6	30,2	28,9	29,3	22,1	1,7	1,5	2,2	1,8	160	93
Mont Rose	0,8	1,8	18,4	36,9	15,9	28,2	1,2	2,6	1,2	2,1	96	117
Walsler-Alta valle del Lys	0,3	0,1	38,5	8,4	33,8	8,7	3,4	2,0	2,9	0,6	204	26

Indice di deprivazione comunale

molto ricco, ricco	2,3	3,5	17,1	22,3	17,8	19,1	1,2	1,5	1,2	1,8	102	80
medio	2,6	4,7	18,5	29,9	16,3	24,4	1,4	2,1	1,2	1,8	98	100
deprivato, molto deprivato	1,8	3,3	17,2	30,4	17,6	23,6	1,4	1,6	1,4	1,7	95	99

Fascia di età

0-14 anni	0,0	0,0	0,0	0,0								
15-64 anni	3,6	6,0	9,0	14,2								
65-74 anni	3,0	6,5	69,6	118,2								
75 anni e più	3,6	5,5	151,5	171,7								

Totale regionale

	10,2	18,0	18,2	30,6	17,3	24,1	1,3	2,0	1,2	2,0	100	100
--	------	------	------	------	------	------	-----	-----	-----	-----	-----	-----

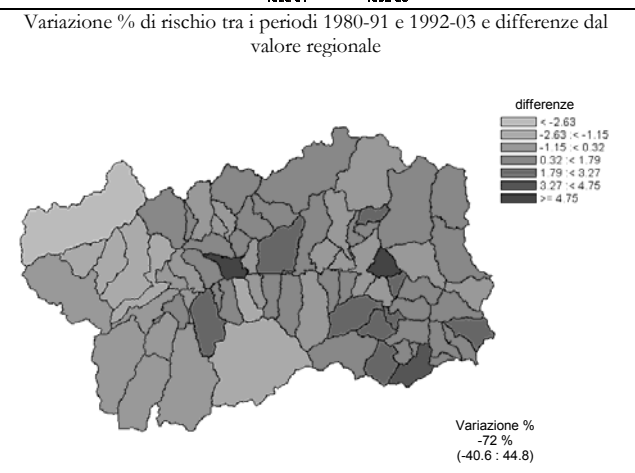
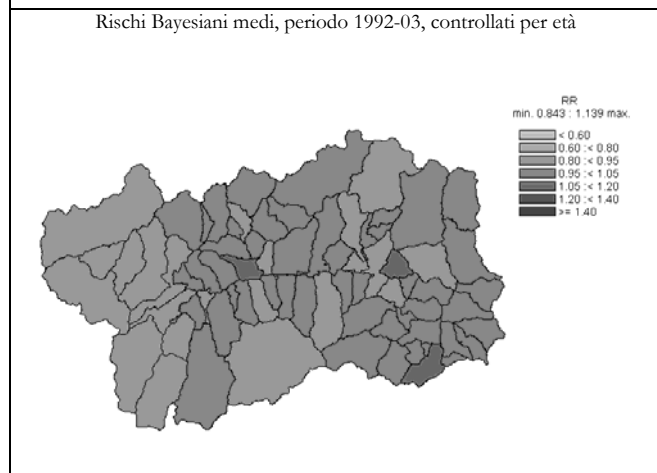
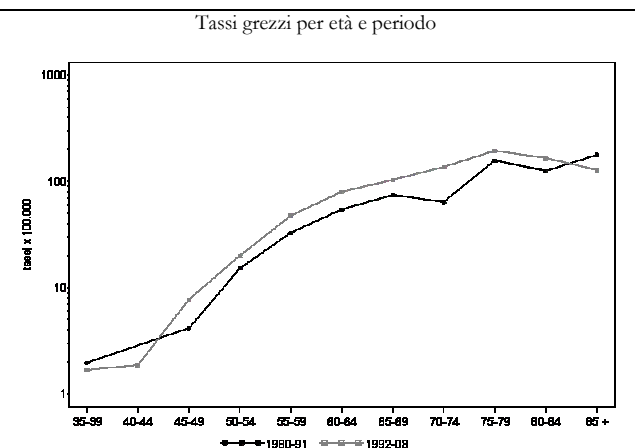
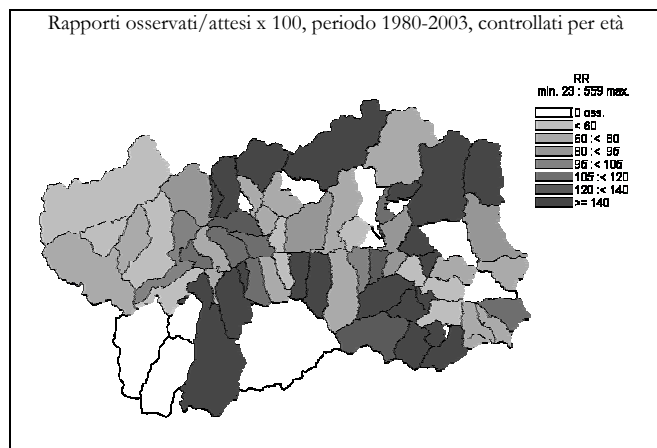

Tumore maligno del fegato e dei dotti biliari (155-156)

DONNE

	Numero medio annuale		Tasso grezzo x 100.000		Tasso st. x 100.000		Tasso st. anni di vita persi x 1000		Rischio 0-74 anni x 100		SMR	
	1980-1991	1992-2003	1980-1991	1992-2003	1980-1991	1992-2003	1980-1991	1992-2003	1980-1991	1992-2003	1980-1991	1992-2003

Ripartizione territoriale

Distretto 1	0,3	1,6	3,62	14,53	2,52	8,67	0,12	0,53	0,19	0,70	<b>31</b>	98
Valdigne - Mont Blanc	0,3	0,6	9,24	14,14	6,97	8,09	0,31	0,21	0,51	0,82	88	103
Grand Paradis	0,0	1,0	0,00	14,76	0,00	9,16	0,00	0,72	0,00	0,64	0	96
Distretto 2	3,8	5,3	12,86	17,90	8,66	8,20	0,51	0,36	0,64	0,50	105	104
Grand Combin	0,3	0,5	18,90	21,43	10,32	9,12	0,46	0,39	0,77	0,31	130	122
Mont Emilius	1,1	1,1	14,74	11,80	11,15	7,32	0,39	0,46	0,77	0,43	134	86
Città di Aosta	2,3	3,8	11,65	20,51	7,72	8,37	0,55	0,32	0,59	0,54	93	108
Distretto 3 Monte Cervino	1,3	1,3	17,07	16,23	13,52	11,03	1,65	1,46	1,15	0,92	138	100
Distretto 4	1,7	1,9	15,34	16,69	9,75	8,06	0,68	0,45	0,70	0,62	112	92
Evançon	0,9	0,6	17,39	10,57	11,29	5,37	0,82	0,24	0,74	0,38	130	60
Mont Rose	0,6	1,3	12,26	24,99	7,95	11,00	0,59	0,59	0,63	0,86	88	133
Walsler-Alta valle del Lys	0,2	0,1	20,01	8,62	10,98	6,61	0,53	0,83	0,87	0,66	139	51

Indice di deprivazione comunale

molto ricco, ricco	1,3	2,1	10,42	13,53	8,35	8,41	0,54	0,55	0,84	0,65	93	93
medio	2,1	1,8	14,86	11,69	10,16	6,79	0,75	0,60	0,66	0,50	115	71
deprivato, molto deprivato	1,3	2,5	13,10	22,66	8,62	11,86	0,79	0,92	0,60	0,84	100	134

Fascia di età

0-14 anni	0,0	0,0	0,00	0,00								
15-64 anni	1,4	1,4	3,68	3,53								
65-74 anni	2,5	2,9	46,10	42,36								
75 anni e più	3,2	5,8	74,70	96,22								

Totale regionale

	7,1	10,2	12,42	16,83	8,64	8,64	0,63	0,55	0,66	0,61	100	100
--	-----	------	-------	-------	------	------	------	------	------	------	-----	-----

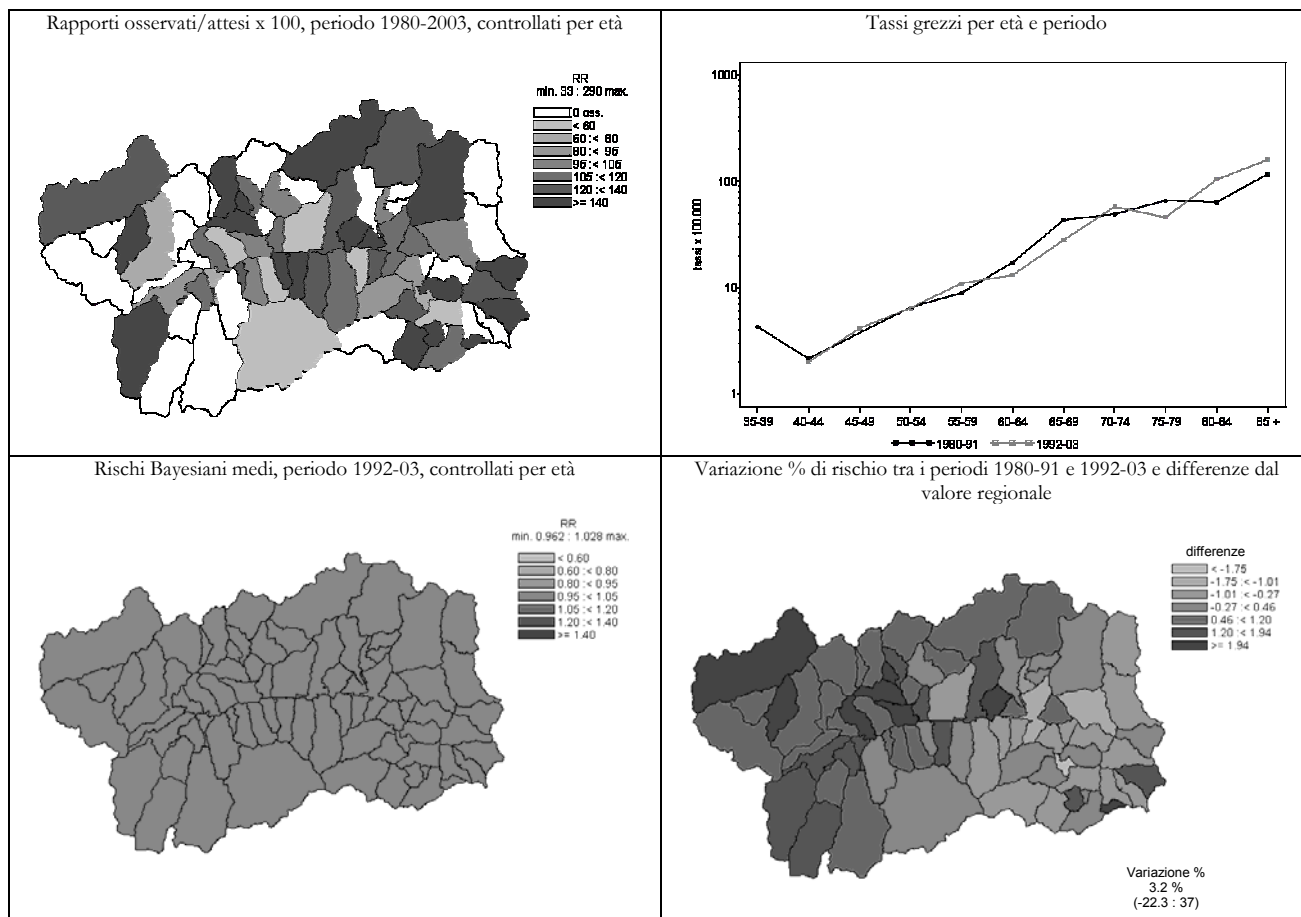

Tumore maligno del pancreas (157)

UOMINI	Numero medio annuale		Tasso grezzo x 100.000		Tasso st. x 100.000		Tasso st. anni di vita persi x 1000		Rischio 0-74 anni x 100		SMR	
	1980-1991	1992-2003	1980-1991	1992-2003	1980-1991	1992-2003	1980-1991	1992-2003	1980-1991	1992-2003	1980-1991	1992-2003

Ripartizione territoriale

Distretto 1	0,8	1,4	8,88	12,94	9,19	11,20	0,78	1,11	0,68	0,92	75	100
Valdigne - Mont Blanc	0,4	0,4	11,13	9,83	13,43	8,95	1,48	0,94	0,84	0,75	99	81
Grand Paradis	0,4	1,0	7,39	14,89	6,30	12,61	0,32	1,20	0,54	1,02	60	111
Distretto 2	3,9	4,1	13,89	14,34	13,24	11,32	1,49	1,01	1,01	1,07	111	99
Grand Combin	0,3	0,4	13,05	16,83	14,26	13,89	0,73	1,24	1,22	1,36	100	126
Mont Emilius	0,7	0,9	8,80	9,79	8,58	8,82	1,28	0,87	0,82	0,96	75	77
Città di Aosta	3,0	2,8	16,03	16,53	14,77	12,08	1,66	1,04	1,08	1,09	126	106
Distretto 3 Monte Cervino	0,9	1,4	11,80	17,25	11,20	13,70	1,59	1,33	0,97	1,20	93	120
Distretto 4	1,3	1,4	12,54	12,65	11,88	9,59	1,49	0,65	0,95	0,59	97	87
Evançon	0,8	0,6	14,32	10,66	14,82	7,46	1,66	0,34	1,03	0,27	111	74
Mont Rose	0,5	0,6	11,04	12,31	9,52	10,11	1,16	0,85	0,89	0,77	85	84
Walsler-Alta valle del Lys	0,1	0,3	9,62	25,26	9,04	18,63	2,03	1,28	0,64	1,39	74	168

Indice di deprivazione comunale

molto ricco, ricco	0,9	2,4	6,98	15,42	7,22	13,69	0,99	0,92	0,48	1,12	59	119
medio	1,8	1,9	13,14	12,30	12,51	10,09	1,48	1,15	1,10	0,88	102	88
deprivato, molto deprivato	1,3	1,3	12,28	11,42	12,04	9,07	1,23	0,88	1,00	0,75	98	80

Fascia di età

0-14 anni	0,0	0,0	0,00	0,00								
15-64 anni	3,4	2,8	8,56	6,70								
65-74 anni	2,0	3,4	46,37	62,13								
75 anni e più	1,6	2,1	66,96	65,05								

Totale regionale

	7,0	8,3	12,50	14,16	12,03	11,38	1,39	1,01	0,94	0,98	100	100
--	-----	-----	-------	-------	-------	-------	------	------	------	------	-----	-----

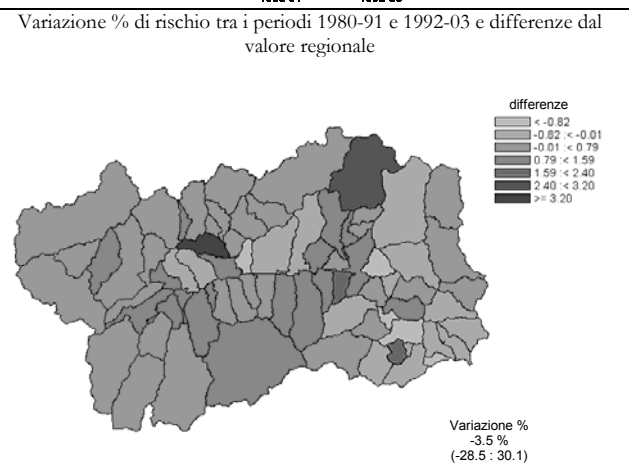
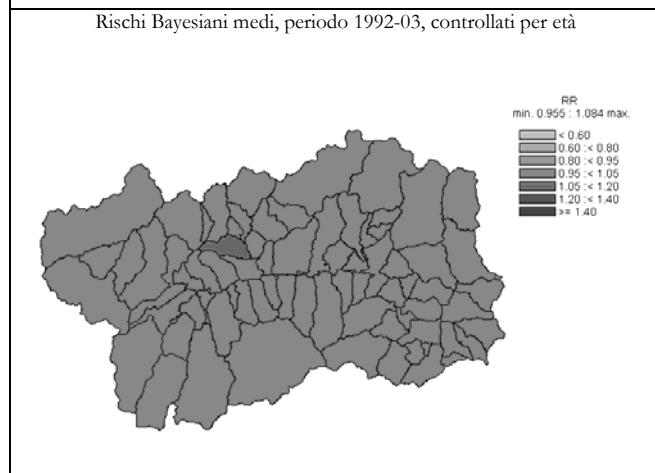
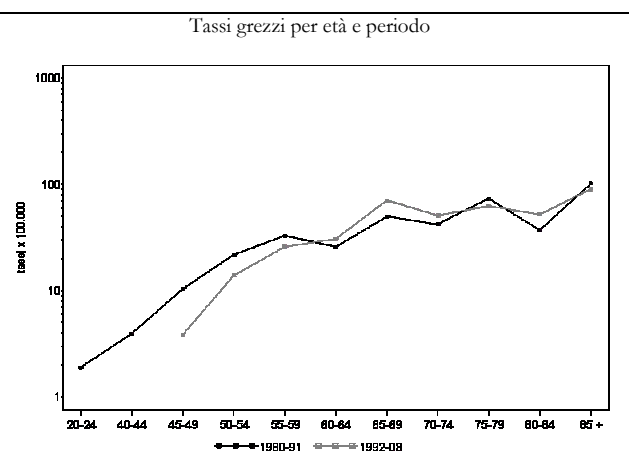
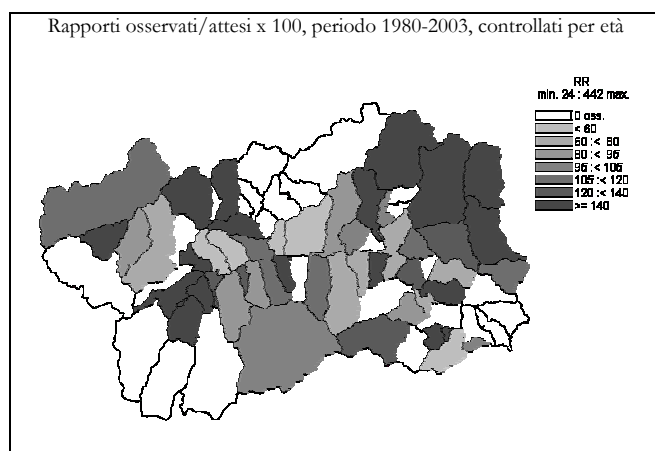



Tumore maligno del pancreas (157)

DONNE	Numero medio annuale		Tasso grezzo x 100.000		Tasso st. x 100.000		Tasso st. anni di vita persi x 1000		Rischio 0-74 anni x 100		SMR	
	1980-1991	1992-2003	1980-1991	1992-2003	1980-1991	1992-2003	1980-1991	1992-2003	1980-1991	1992-2003	1980-1991	1992-2003

Ripartizione territoriale

Distretto 1	1,1	1,6	11,77	14,53	8,11	8,18	0,33	0,26	0,47	0,65	125	119
Valdigne - Mont Blanc	0,5	0,8	13,86	20,20	9,75	11,88	0,46	0,41	0,76	0,79	161	174
Grand Paradis	0,6	0,8	10,43	11,07	6,90	6,01	0,25	0,18	0,29	0,58	104	88
Distretto 2	2,5	4,3	8,58	14,54	5,86	7,81	0,31	0,58	0,43	0,58	85	103
Grand Combin	0,3	0,4	14,18	17,86	8,40	8,17	0,46	0,37	0,77	0,61	118	126
Mont Emilius	0,4	1,1	5,67	11,80	4,49	7,48	0,14	0,41	0,58	0,63	64	103
Città di Aosta	1,8	2,8	9,15	15,49	6,12	7,94	0,35	0,68	0,36	0,56	89	100
Distretto 3 Monte Cervino	0,7	0,9	8,53	11,16	5,26	6,33	0,15	0,53	0,33	0,33	84	83
Distretto 4	1,6	1,5	14,57	13,06	9,27	8,21	0,86	0,96	0,74	0,72	128	90
Evançon	0,8	1,2	14,23	21,14	9,89	12,14	1,25	1,19	0,65	0,99	128	148
Mont Rose	0,7	0,3	14,01	6,66	8,32	5,45	0,53	0,87	0,78	0,56	121	45
Walsler-Alta valle del Lys	0,2	0,0	20,01	0,00	9,07	0,00	0,13	0,00	0,85	0,00	166	0

Indice di deprivazione comunale

molto ricco, ricco	1,0	2,1	7,81	13,53	5,89	7,98	0,23	0,36	0,44	0,56	86	112
medio	1,6	1,9	11,30	12,22	6,60	7,56	0,28	0,74	0,47	0,65	105	91
deprivato, molto deprivato	1,4	1,5	13,92	13,59	9,48	7,37	0,85	0,54	0,81	0,59	130	98

Fascia di età

0-14 anni	0,0	0,0	0,00	0,00								
15-64 anni	0,8	1,5	1,95	3,74								
65-74 anni	2,1	2,7	38,42	38,73								
75 anni e più	3,0	4,2	70,77	68,73								

Totale regionale

	5,8	8,3	10,23	13,80	6,77	7,69	0,40	0,59	0,48	0,58	100	100
--	-----	-----	-------	-------	------	------	------	------	------	------	-----	-----

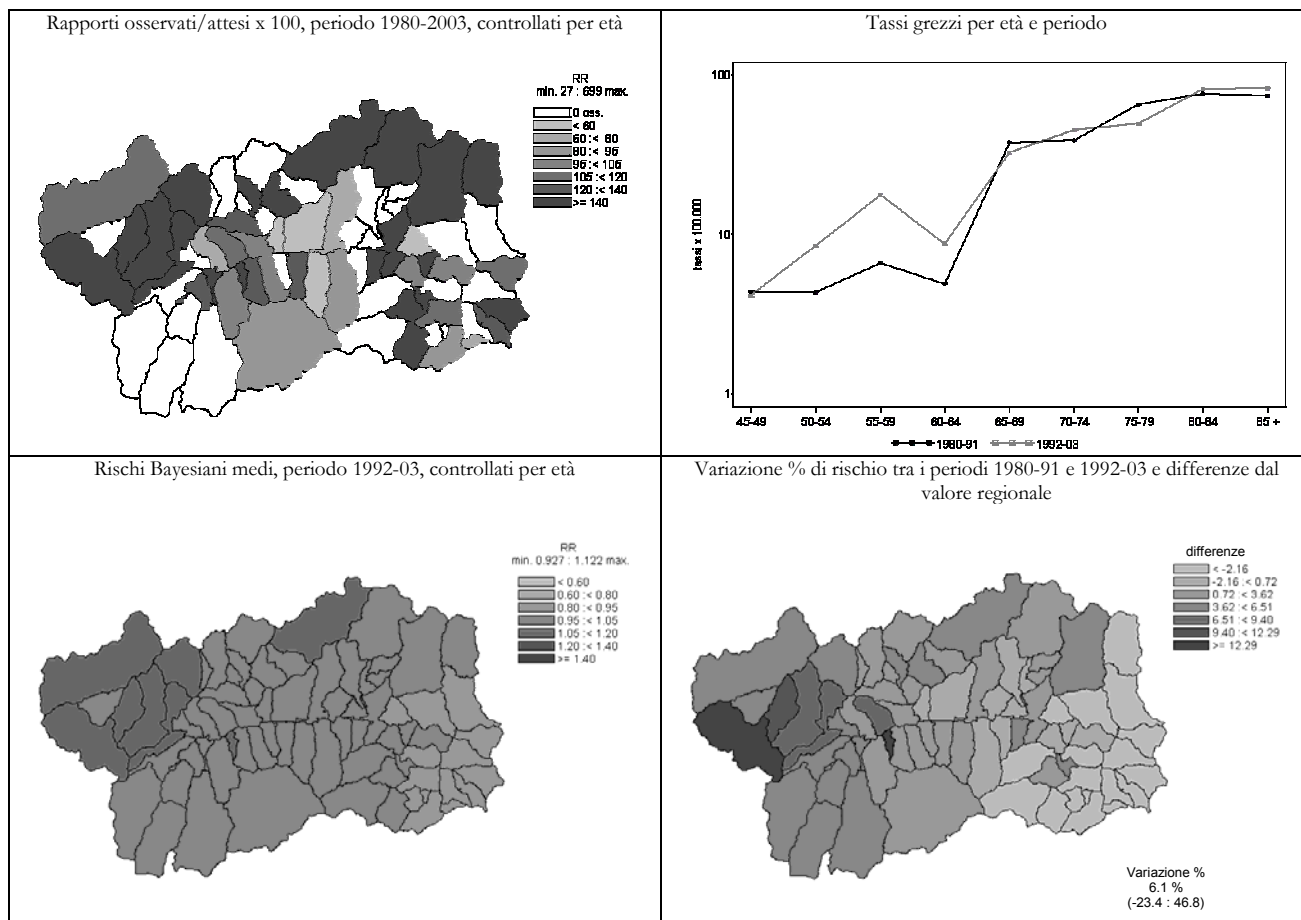

Altri tumori maligni dell'apparato digerente (158-159)

UOMINI

Numero medio annuale		Tasso grezzo x 100.000		Tasso st. x 100.000		Tasso st. anni di vita persi x 1000		Rischio 0-74 anni x 100		SMR	
1980-1991	1992-2003	1980-1991	1992-2003	1980-1991	1992-2003	1980-1991	1992-2003	1980-1991	1992-2003	1980-1991	1992-2003

Ripartizione territoriale

Distretto 1	0,8	0,7	7,99	6,09	7,39	5,14	0,44	0,13	0,66	0,15	134	79
Valdigne - Mont Blanc	0,3	0,4	6,68	9,83	6,81	8,29	0,86	0,36	0,75	0,40	123	137
Grand Paradis	0,5	0,3	8,87	3,72	7,46	2,99	0,17	0,00	0,60	0,00	141	46
Distretto 2	1,4	2,5	5,02	8,78	5,02	6,80	0,52	0,47	0,27	0,52	81	101
Grand Combin	0,3	0,3	13,05	10,10	11,33	8,09	1,90	0,25	0,64	0,72	187	132
Mont Emilius	0,3	0,5	3,30	5,34	3,21	5,00	0,21	0,42	0,27	0,44	58	72
Città di Aosta	0,9	1,8	4,90	10,52	5,16	7,44	0,51	0,55	0,24	0,53	77	110
Distretto 3 Monte Cervino	0,8	0,9	10,73	11,16	10,25	8,48	0,74	0,24	0,54	0,41	168	131
Distretto 4	0,5	0,9	4,70	8,18	4,74	6,51	0,35	0,70	0,20	0,54	72	94
Evançon	0,0	0,3	0,00	6,09	0,00	4,63	0,00	0,25	0,00	0,12	0	70
Mont Rose	0,4	0,5	9,20	10,56	8,98	8,53	0,53	1,30	0,32	0,93	139	123
Walser-Alta valle del Lys	0,1	0,1	9,62	8,42	8,72	5,42	1,53	0,14	0,72	0,90	148	93

Indice di deprivazione comunale

molto ricco, ricco	0,9	1,3	6,98	7,98	6,65	7,24	0,54	0,33	0,48	0,31	120	105
medio	1,1	1,2	7,76	7,49	7,25	5,88	0,76	0,46	0,52	0,52	119	90
deprivato, molto deprivato	0,6	0,8	5,73	7,61	5,59	5,97	0,11	0,32	0,19	0,37	92	90

Fascia di età

0-14 anni	0,0	0,0	0,00	0,00								
15-64 anni	1,3	1,2	3,13	2,76								
65-74 anni	0,8	1,6	17,39	28,79								
75 anni e più	1,5	2,3	63,43	70,25								

Totale regionale

	3,5	5,0	6,25	8,50	6,06	6,67	0,50	0,42	0,35	0,44	100	100
--	-----	-----	------	------	------	------	------	------	------	------	-----	-----

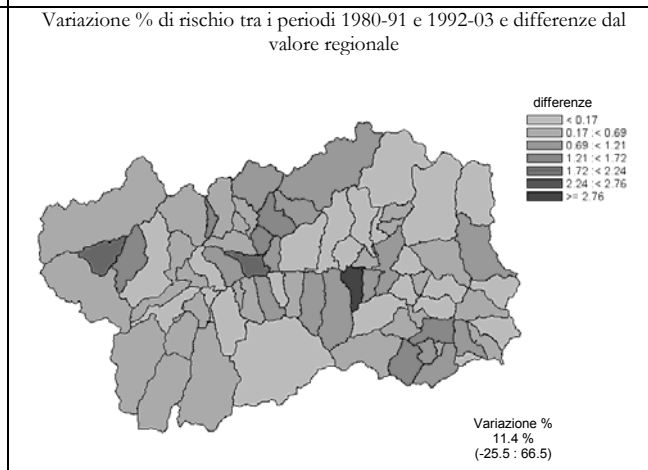
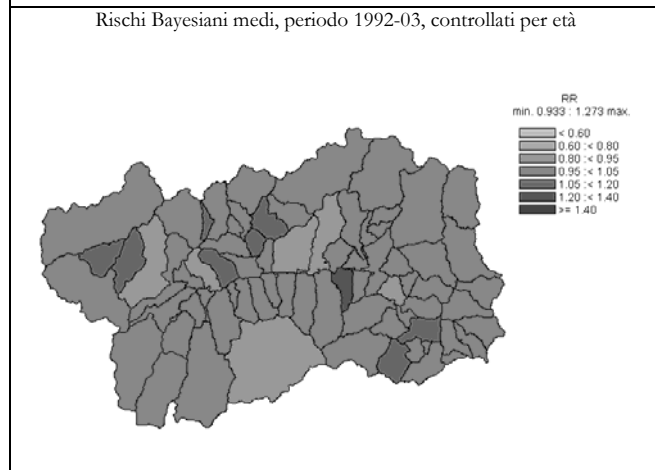
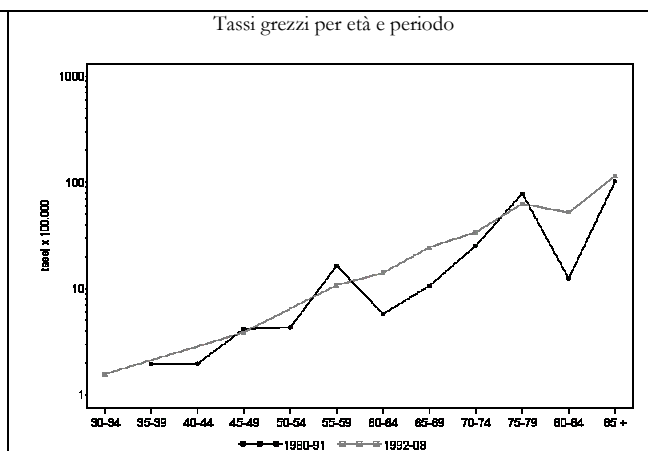
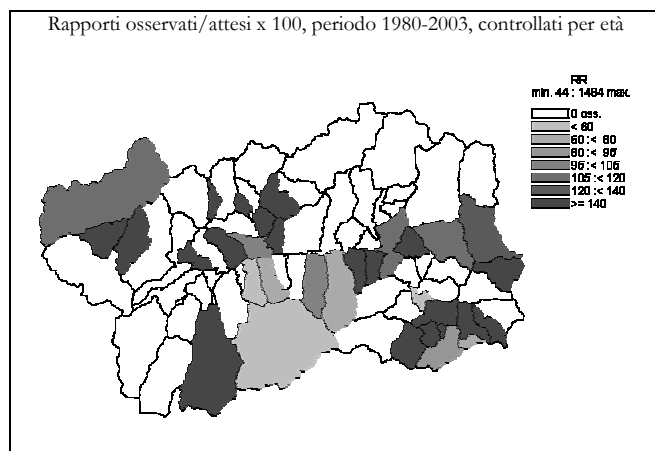

Altri tumori maligni dell'apparato digerente (158-159)

DONNE

Numero medio annuale		Tasso grezzo x 100.000		Tasso st. x 100.000		Tasso st. anni di vita persi x 1000		Rischio 0-74 anni x 100		SMR	
1980-1991	1992-2003	1980-1991	1992-2003	1980-1991	1992-2003	1980-1991	1992-2003	1980-1991	1992-2003	1980-1991	1992-2003

Ripartizione territoriale

Distretto 1	0,2	0,4	1,81	3,82	1,42	1,68	0,00	0,00	0,00	0,00	26	61
Valdigne - Mont Blanc	0,0	0,3	0,00	6,06	0,00	2,99	0,00	0,00	0,00	0,00	0	105
Grand Paradis	0,2	0,2	2,98	2,46	2,06	1,15	0,00	0,00	0,00	0,00	40	38
Distretto 2	1,8	2,0	6,00	6,71	3,94	3,31	0,14	0,23	0,10	0,19	81	91
Grand Combin	0,2	0,3	9,45	10,72	4,71	5,56	0,00	0,23	0,00	0,64	103	140
Mont Emilius	0,1	0,4	1,13	4,54	0,75	2,42	0,00	0,01	0,00	0,10	17	79
Città di Aosta	1,5	1,3	7,49	7,29	4,89	3,51	0,20	0,34	0,14	0,18	99	89
Distretto 3 Monte Cervino	0,9	0,8	11,73	10,15	7,52	5,24	0,30	0,24	0,67	0,35	153	148
Distretto 4	1,5	1,1	13,81	9,43	8,91	3,91	0,48	0,09	0,83	0,19	162	121
Evançon	0,3	0,3	6,32	6,04	4,57	3,18	0,36	0,17	0,42	0,25	76	80
Mont Rose	1,0	0,6	21,01	11,66	12,60	3,54	0,50	0,00	1,11	0,00	241	143
Walsler-Alta valle del Lys	0,2	0,2	20,01	17,24	13,32	8,36	1,16	0,11	1,66	0,73	229	241

Indice di deprivazione comunale

molto ricco, ricco	0,8	0,8	6,51	4,87	5,06	2,48	0,12	0,06	0,38	0,10	96	80
medio	1,3	1,4	9,51	9,03	5,92	4,23	0,22	0,13	0,40	0,29	119	128
deprivato, molto deprivato	0,7	0,8	6,55	7,55	4,43	3,47	0,30	0,09	0,46	0,13	80	104

Fascia di età

0-14 anni	0,0	0,0	0,00	0,00								
15-64 anni	0,7	0,4	1,73	1,04								
65-74 anni	1,2	0,8	21,51	12,10								
75 anni e più	2,5	3,1	58,97	50,86								

Totale regionale

	4,3	4,3	7,60	7,17	5,08	3,43	0,21	0,17	0,32	0,18	100	100
--	-----	-----	------	------	------	------	------	------	------	------	-----	-----

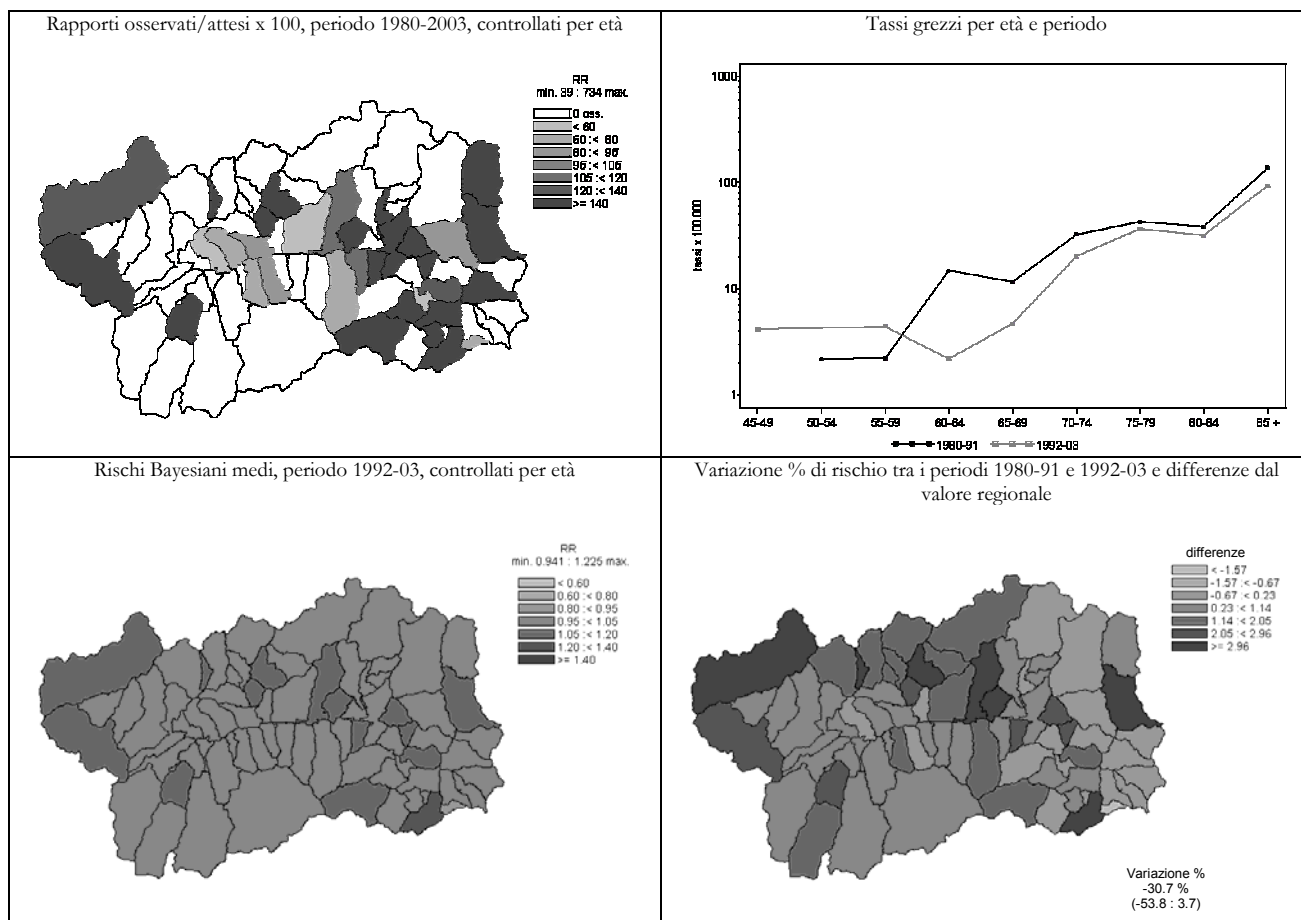

Tumore maligno della laringe (161)

UOMINI	Numero medio annuale		Tasso grezzo x 100.000		Tasso st. x 100.000		Tasso st. anni di vita persi x 1000		Rischio 0-74 anni x 100		SMR	
	1980-1991	1992-2003	1980-1991	1992-2003	1980-1991	1992-2003	1980-1991	1992-2003	1980-1991	1992-2003	1980-1991	1992-2003

Ripartizione territoriale

Distretto 1	1,7	1,1	17,76	9,89	17,12	8,87	1,60	0,96	1,57	0,82	89	64
Valdigne - Mont Blanc	0,6	0,5	15,58	11,80	15,84	13,09	1,41	0,97	1,14	0,78	82	81
Grand Paradis	1,1	0,6	19,21	8,69	17,93	7,21	1,71	0,97	1,81	0,84	93	55
Distretto 2	5,7	5,2	20,10	18,14	18,83	14,96	2,08	1,86	1,66	1,28	96	108
Grand Combin	0,2	0,5	8,70	20,19	6,69	17,72	0,09	2,91	0,62	1,62	41	128
Mont Emilius	1,4	1,6	18,71	16,91	18,60	15,52	2,74	1,93	1,88	1,30	95	111
Città di Aosta	4,1	3,1	21,83	18,53	19,99	14,21	2,02	1,68	1,67	1,22	102	104
Distretto 3 Monte Cervino	1,9	1,3	24,67	16,23	23,18	13,02	3,31	1,39	2,14	1,01	117	96
Distretto 4	2,5	2,2	23,51	19,35	21,16	15,38	2,76	1,85	1,76	1,36	108	114
Evançon	1,3	1,3	23,87	24,36	19,93	20,27	2,23	3,11	1,92	1,79	109	146
Mont Rose	1,1	0,6	23,91	12,31	22,54	9,25	3,10	0,50	1,61	0,66	110	72
Walsler-Alta valle del Lys	0,2	0,3	19,25	25,26	17,51	17,99	3,94	1,42	1,35	2,28	90	146

Indice di deprivazione comunale

molto ricco, ricco	2,3	1,8	17,76	11,17	17,75	10,07	1,95	1,19	1,68	0,74	90	72
medio	2,5	2,8	17,92	18,18	16,39	15,20	2,29	1,84	1,71	1,36	83	111
deprivato, molto deprivato	2,8	2,1	27,83	19,03	26,21	15,49	3,35	1,87	1,95	1,43	132	114

Fascia di età

0-14 anni	0,0	0,0	0,00	0,00								
15-64 anni	6,7	5,1	16,70	12,02								
65-74 anni	3,2	2,8	73,42	51,52								
75 anni e più	1,9	1,8	81,05	57,24								

Totale regionale

	11,8	9,8	20,99	16,57	19,65	13,68	2,31	1,63	1,73	1,18	100	100
--	------	-----	-------	-------	-------	-------	------	------	------	------	-----	-----

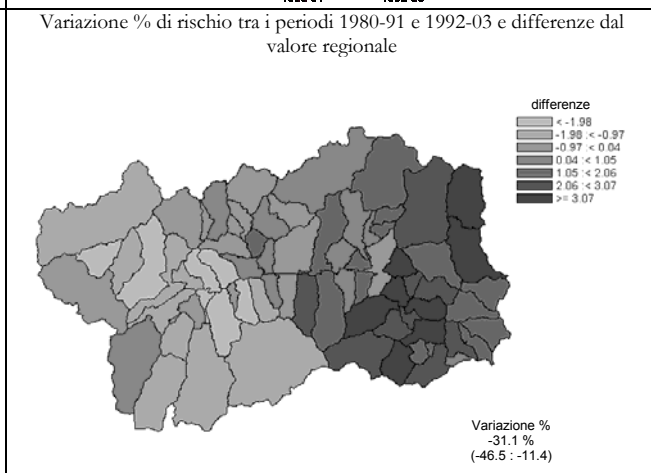
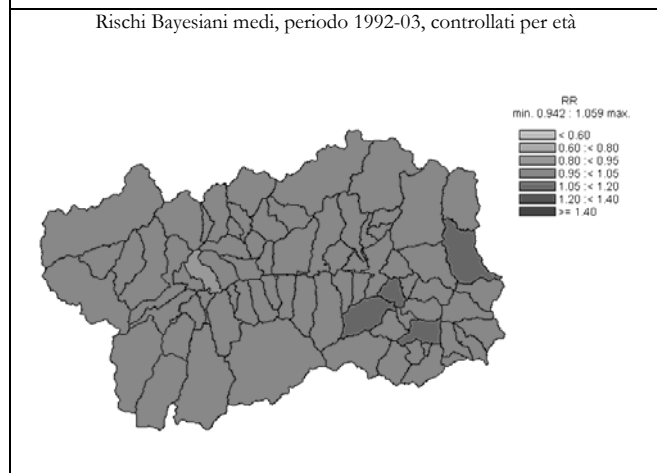
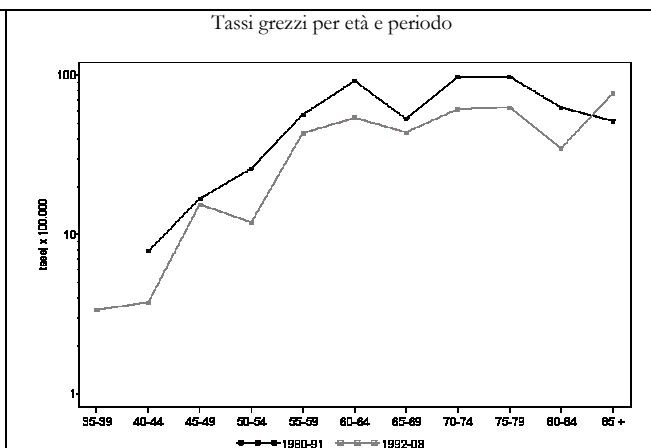
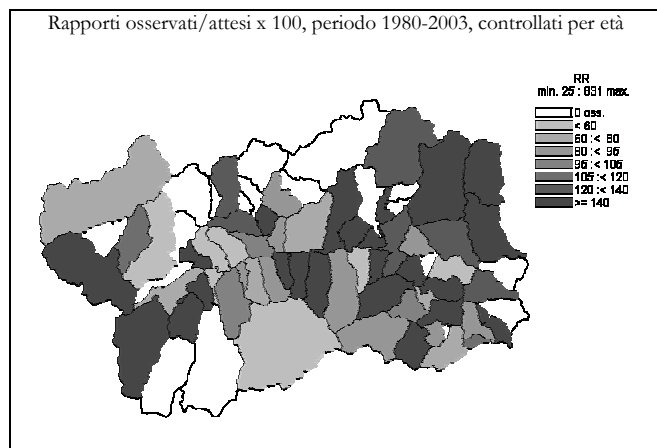

Tumore maligno della laringe (161)

DONNE

	Numero medio annuale		Tasso grezzo x 100.000		Tasso st. x 100.000		Tasso st. anni di vita persi x 1000		Rischio 0-74 anni x 100		SMR	
	1980-1991	1992-2003	1980-1991	1992-2003	1980-1991	1992-2003	1980-1991	1992-2003	1980-1991	1992-2003	1980-1991	1992-2003

Ripartizione territoriale

Distretto 1	0,0	0,1	0,00	0,76	0,00	0,65	0,00	0,08	0,00	0,07	0	76
Valdigne - Mont Blanc	0,0	0,1	0,00	2,02	0,00	1,81	0,00	0,23	0,00	0,18	0	202
Grand Paradis	0,0	0,0	0,00	0,00	0,00	0,00	0,00	0,00	0,00	0,00	0	0
Distretto 2	0,3	0,3	1,14	0,84	0,98	0,46	0,30	0,02	0,07	0,05	112	74
Grand Combin	0,0	0,0	0,00	0,00	0,00	0,00	0,00	0,00	0,00	0,00	0	0
Mont Emilius	0,3	0,1	3,40	0,91	3,42	0,59	1,17	0,01	0,27	0,10	354	94
Città di Aosta	0,1	0,2	0,42	0,91	0,18	0,46	0,00	0,02	0,00	0,03	41	74
Distretto 3 Monte Cervino	0,2	0,1	2,13	1,01	1,74	0,51	0,13	0,00	0,22	0,00	208	94
Distretto 4	0,1	0,3	0,77	2,18	0,48	1,53	0,00	0,23	0,00	0,12	72	195
Evançon	0,0	0,2	0,00	3,02	0,00	2,40	0,00	0,46	0,00	0,12	0	272
Mont Rose	0,1	0,1	1,75	1,67	1,02	0,88	0,00	0,02	0,00	0,15	161	150
Walsler-Alta valle del Lys	0,0	0,0	0,00	0,00	0,00	0,00	0,00	0,00	0,00	0,00	0	0

Indice di deprivazione comunale

molto ricco, ricco	0,2	0,1	1,30	0,54	1,24	0,47	0,19	0,06	0,12	0,05	137	55
medio	0,2	0,2	1,19	1,06	0,86	0,56	0,03	0,01	0,06	0,05	114	99
deprivato, molto deprivato	0,2	0,3	1,64	2,27	1,58	1,58	0,65	0,24	0,13	0,13	153	205

Fascia di età

0-14 anni	0,1	0,0	0,94	0,00								
15-64 anni	0,2	0,2	0,43	0,42								
65-74 anni	0,2	0,3	3,07	3,63								
75 anni e più	0,2	0,3	3,93	4,12								

Totale regionale

	0,6	0,7	1,02	1,10	0,84	0,70	0,17	0,06	0,06	0,06	100	100
--	-----	-----	------	------	------	------	------	------	------	------	-----	-----

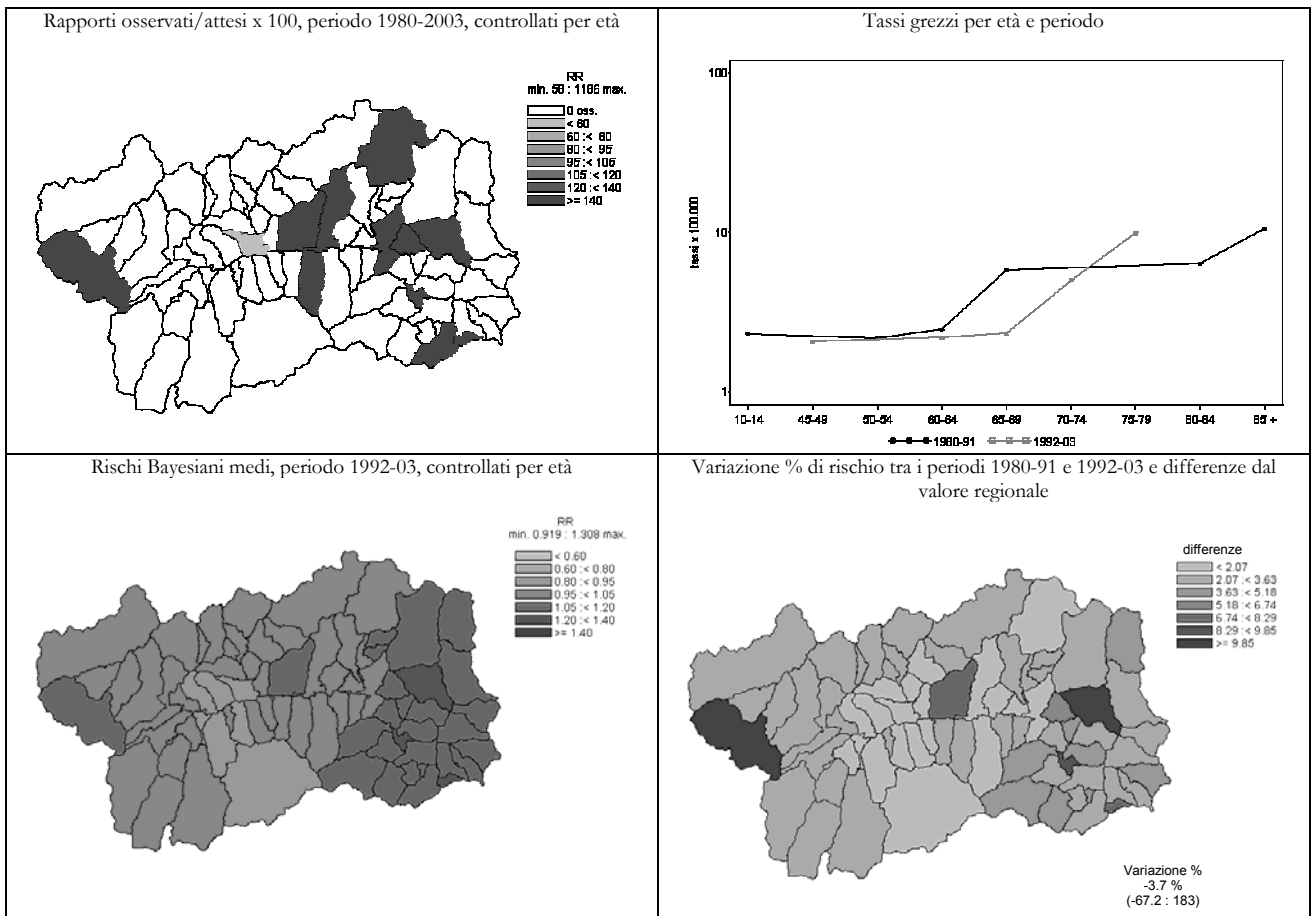

Tumore maligno del polmone (162)

UOMINI

Numero medio annuale		Tasso grezzo x 100.000		Tasso st. x 100.000		Tasso st. anni di vita persi x 1000		Rischio 0-74 anni x 100		SMR	
1980-1991	1992-2003	1980-1991	1992-2003	1980-1991	1992-2003	1980-1991	1992-2003	1980-1991	1992-2003	1980-1991	1992-2003

Ripartizione territoriale

Distretto 1	7,3	8,2	78,2	74,6	76,8	64,6	7,4	6,0	6,8	6,4	105	93
Valdigne - Mont Blanc	2,7	3,1	71,2	72,8	74,9	67,0	6,7	6,1	6,7	6,5	101	95
Grand Paradis	4,7	5,1	82,7	75,7	78,4	63,4	7,9	5,9	6,9	6,3	107	91
Distretto 2	22,8	27,1	81,0	95,1	75,7	73,6	7,9	6,1	6,8	6,3	103	106
Grand Combin	1,3	2,4	65,3	97,6	65,2	84,4	8,8	8,3	6,7	6,1	82	117
Mont Emilius	6,7	8,2	88,0	87,2	88,5	77,2	7,9	6,9	8,4	6,9	120	110
Città di Aosta	14,9	16,5	79,7	99,2	73,0	70,0	7,9	5,3	6,2	6,0	99	102
Distretto 3 Monte Cervino	5,0	6,8	64,4	82,2	60,1	64,2	6,3	6,0	5,3	5,7	82	93
Distretto 4	8,8	9,8	83,1	87,8	73,8	67,6	8,1	6,1	6,2	5,7	101	97
Evançon	4,3	5,3	81,2	97,4	70,5	76,7	7,5	7,5	5,8	6,3	98	109
Mont Rose	3,6	3,7	79,1	77,4	72,1	58,6	8,5	4,4	6,0	5,3	97	85
Walsar-Alta valle del Lys	1,0	0,8	115,5	84,2	103,6	64,9	9,0	7,3	10,0	4,6	143	90

Indice di deprivazione comunale

molto ricco, ricco	9,6	11,3	72,9	71,8	73,1	62,5	6,7	6,2	6,8	5,8	100	89
medio	10,8	14,2	77,6	90,9	70,2	73,1	6,8	6,2	6,1	6,5	96	105
deprivato, molto deprivato	8,7	9,9	85,1	90,6	78,5	71,8	9,5	6,7	6,9	6,1	108	103

Fascia di età

0-14 anni	0,0	0,0	0,0	0,0								
15-64 anni	19,9	16,9	49,9	40,0								
65-74 anni	15,8	22,3	367,1	406,1								
75 anni e più	8,3	12,6	348,9	392,9								

Totale regionale

44,0	51,8	78,6	88,1	73,2	69,6	7,6	6,1	6,4	6,1	100	100
------	------	------	------	------	------	-----	-----	-----	-----	-----	-----

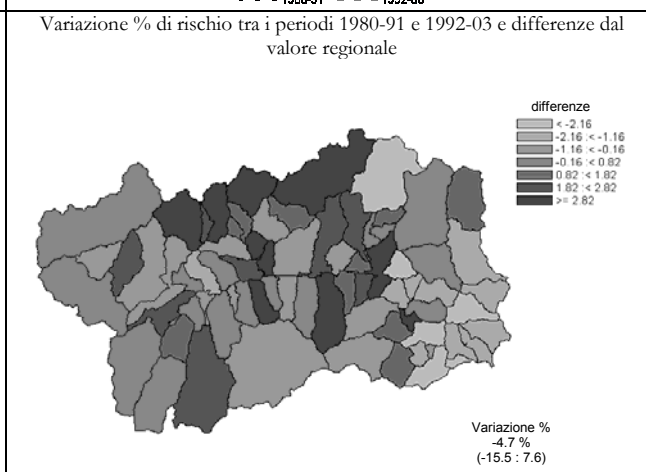
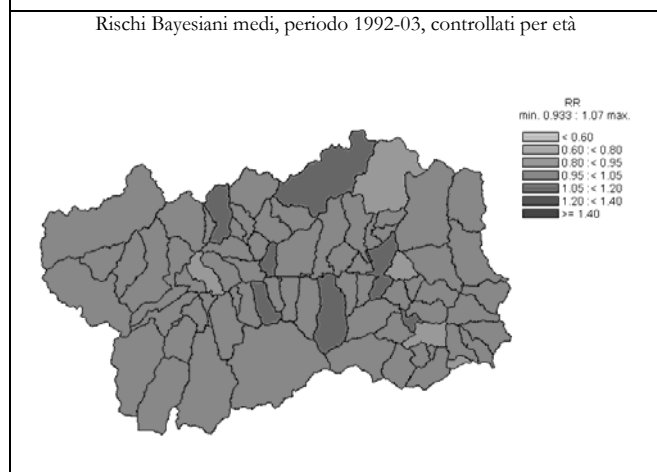
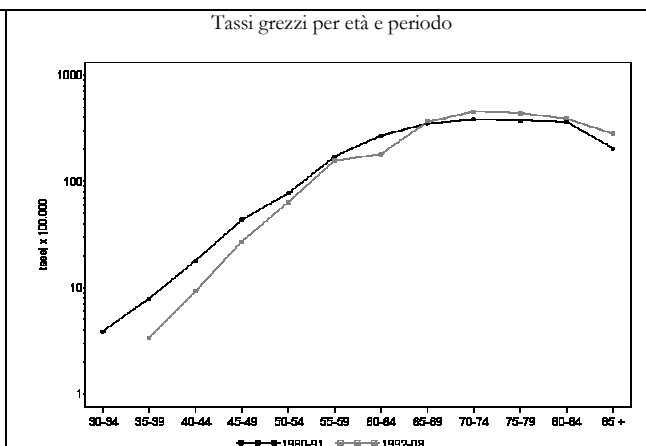
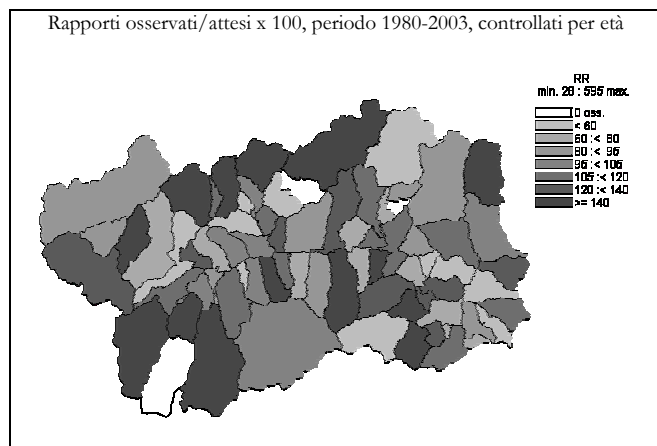

Tumore maligno del polmone (162)

DONNE

	Numero medio annuale		Tasso grezzo x 100.000		Tasso st. x 100.000		Tasso st. anni di vita persi x 1000		Rischio 0-74 anni x 100		SMR	
	1980-1991	1992-2003	1980-1991	1992-2003	1980-1991	1992-2003	1980-1991	1992-2003	1980-1991	1992-2003	1980-1991	1992-2003

Ripartizione territoriale

Distretto 1	0,9	1,3	9,96	11,47	7,79	8,33	0,79	0,70	0,73	0,75	77	72
Valdigne - Mont Blanc	0,2	0,4	4,62	10,10	3,68	7,24	0,09	0,49	0,61	0,77	38	65
Grand Paradis	0,8	0,8	13,41	12,30	10,29	9,04	1,22	0,82	0,82	0,74	100	76
Distretto 2	4,1	5,8	14,01	19,58	10,31	11,96	1,11	1,12	0,83	1,02	103	109
Grand Combin	0,2	0,5	9,45	21,43	5,31	12,58	0,23	1,62	0,38	0,89	62	123
Mont Emilius	0,7	1,3	9,07	14,53	7,26	10,70	0,68	0,93	0,59	1,05	73	95
Città di Aosta	3,3	4,0	16,22	21,87	11,75	12,30	1,33	1,13	0,96	1,03	116	112
Distretto 3 Monte Cervino	0,9	1,5	11,73	18,26	8,28	12,88	1,17	2,69	0,70	1,03	86	106
Distretto 4	1,9	2,0	17,64	17,41	13,37	11,94	1,97	1,57	1,08	0,89	120	97
Evançon	1,0	0,8	18,97	15,10	14,62	12,04	2,05	1,95	1,33	0,97	130	84
Mont Rose	0,8	0,8	17,51	16,66	13,51	9,87	2,21	0,96	1,00	0,70	119	93
Walsler-Alta valle del Lys	0,1	0,3	10,01	34,47	3,98	22,60	0,00	2,63	0,00	1,37	64	190

Indice di deprivazione comunale

molto ricco, ricco	1,3	2,0	9,77	12,99	8,05	8,89	1,07	0,80	0,69	0,78	77	82
medio	1,6	3,1	11,30	19,66	7,25	13,78	0,62	2,02	0,50	1,15	80	116
deprivato, molto deprivato	1,8	1,5	17,19	13,59	13,63	9,97	2,06	1,42	1,27	0,75	122	78

Fascia di età

0-14 anni	0,0	0,1	0,00	1,14								
15-64 anni	3,3	3,1	8,66	7,68								
65-74 anni	2,1	3,8	38,42	54,46								
75 anni e più	2,4	3,7	57,01	60,48								

Totale regionale

	7,8	10,6	13,74	17,52	10,23	11,46	1,23	1,34	0,84	0,95	100	100
--	-----	------	-------	-------	-------	-------	------	------	------	------	-----	-----

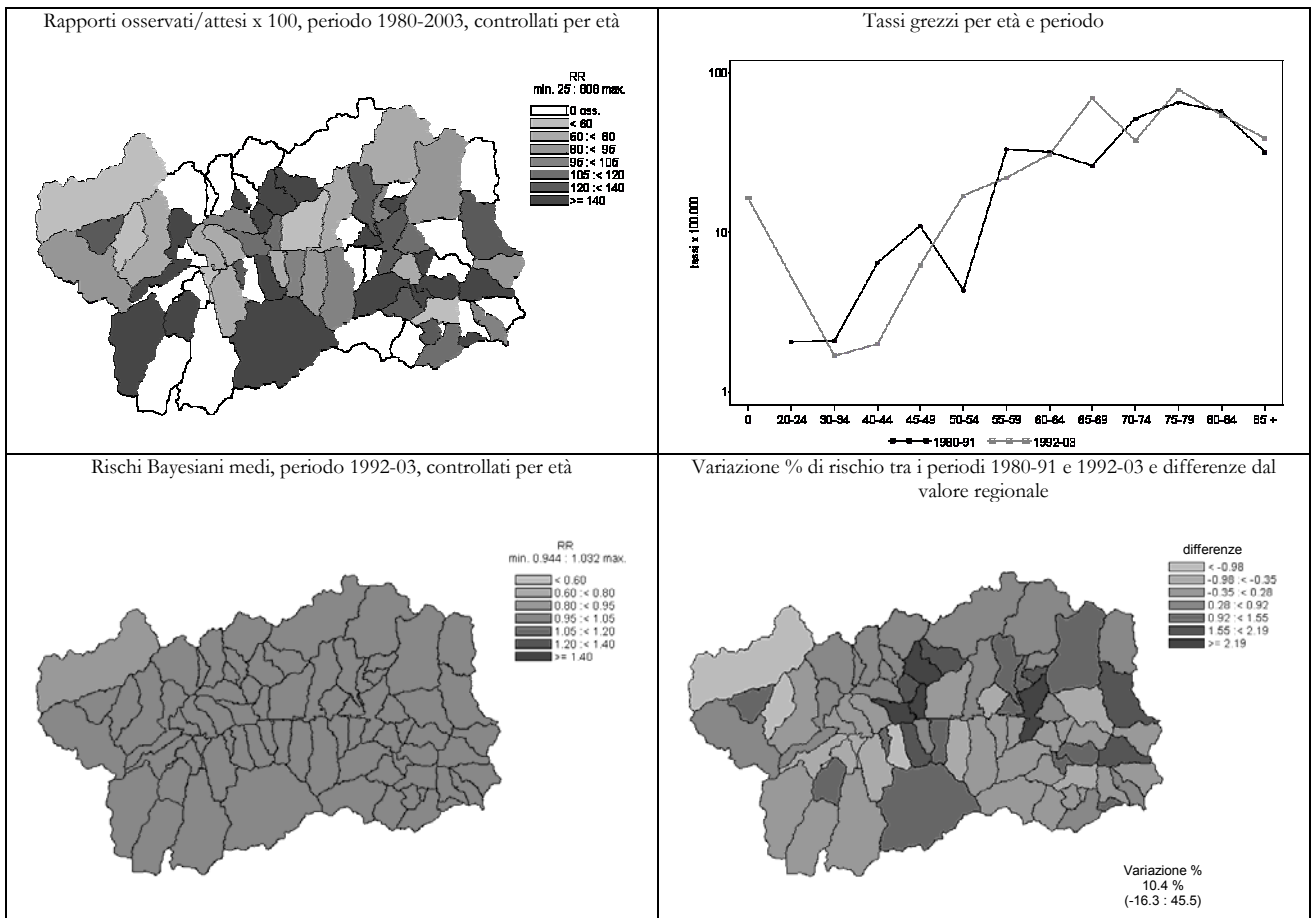

Melanoma maligno della pelle (172)

UOMINI	Numero medio annuale		Tasso grezzo x 100.000		Tasso st. x 100.000		Tasso st. anni di vita persi x 1000		Rischio 0-74 anni x 100		SMR	
	1980-1991	1992-2003	1980-1991	1992-2003	1980-1991	1992-2003	1980-1991	1992-2003	1980-1991	1992-2003	1980-1991	1992-2003

Ripartizione territoriale

Distretto 1	0,3	0,3	3,55	3,04	3,46	2,64	0,61	0,28	0,35	0,23	174	121
Valdigne - Mont Blanc	0,2	0,3	4,45	5,90	4,55	5,54	0,91	0,72	0,39	0,34	225	249
Grand Paradis	0,2	0,1	2,96	1,24	2,68	0,96	0,42	0,02	0,31	0,16	142	47
Distretto 2	0,4	0,8	1,48	2,63	1,42	2,23	0,39	0,35	0,12	0,19	71	97
Grand Combin	0,0	0,0	0,00	0,00	0,00	0,00	0,00	0,00	0,00	0,00	0	0
Mont Emilius	0,0	0,2	0,00	1,78	0,00	1,55	0,00	0,41	0,00	0,12	0	71
Città di Aosta	0,4	0,6	2,23	3,51	2,13	2,76	0,59	0,35	0,17	0,25	106	123
Distretto 3 Monte Cervino	0,3	0,2	3,22	2,03	2,96	1,69	0,46	0,33	0,21	0,19	154	74
Distretto 4	0,2	0,3	1,57	2,98	1,44	2,54	0,39	0,39	0,12	0,24	73	108
Evançon	0,1	0,1	1,59	1,52	1,47	1,28	0,18	0,16	0,15	0,13	75	56
Mont Rose	0,1	0,3	1,84	5,28	1,61	4,42	0,68	0,72	0,11	0,40	85	189
Walsler-Alta valle del Lys	0,0	0,0	0,00	0,00	0,00	0,00	0,00	0,00	0,00	0,00	0	0

Indice di deprivazione comunale

molto ricco, ricco	0,3	0,3	2,54	2,13	2,56	1,88	0,32	0,38	0,30	0,18	124	84
medio	0,2	0,1	1,19	0,53	1,14	0,35	0,37	0,00	0,08	0,00	57	20
deprivato, molto deprivato	0,3	0,6	2,46	5,33	2,22	4,50	0,41	0,73	0,13	0,45	118	197

Fascia di età

0-14 anni	0,0	0,0	0,00	0,00								
15-64 anni	0,8	0,8	2,09	1,97								
65-74 anni	0,3	0,6	5,80	10,61								
75 anni e più	0,1	0,2	3,52	5,20								

Totale regionale

	1,2	1,6	2,08	2,69	1,95	2,26	0,43	0,34	0,17	0,20	100	100
--	-----	-----	------	------	------	------	------	------	------	------	-----	-----

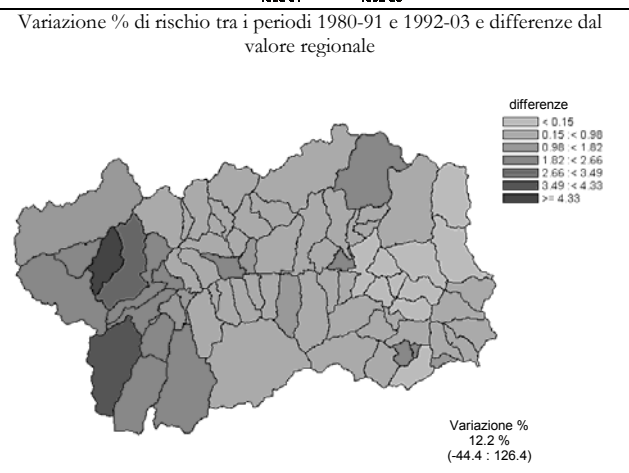
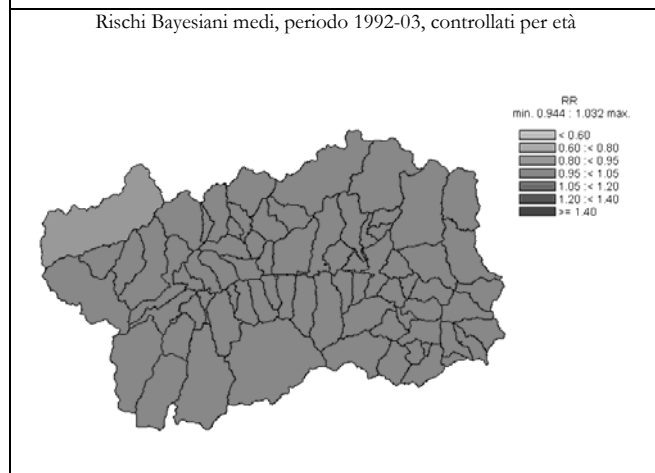
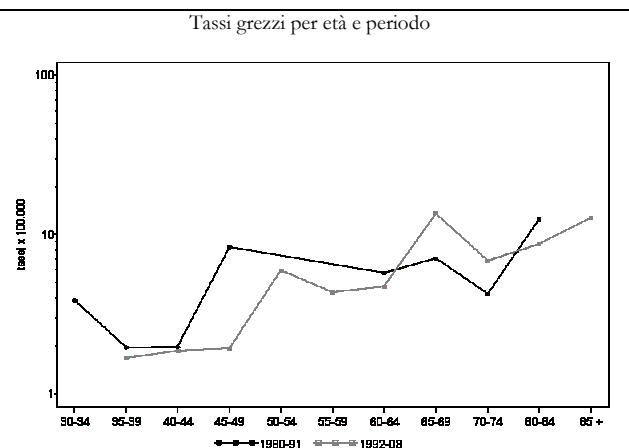
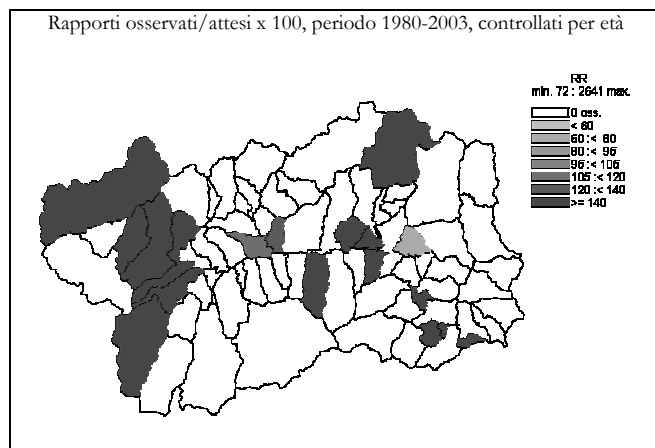



Melanoma maligno della pelle (172)

DONNE

	Numero medio annuale		Tasso grezzo x 100.000		Tasso st. x 100.000		Tasso st. anni di vita persi x 1000		Rischio 0-74 anni x 100		SMR	
	1980-1991	1992-2003	1980-1991	1992-2003	1980-1991	1992-2003	1980-1991	1992-2003	1980-1991	1992-2003	1980-1991	1992-2003

Ripartizione territoriale

Distretto 1	0,2	0,5	1,81	4,59	1,31	2,27	0,06	0,04	0,10	0,07	101	142
Valdigne - Mont Blanc	0,2	0,2	4,62	4,04	3,56	2,15	0,15	0,00	0,25	0,00	279	131
Grand Paradis	0,0	0,3	0,00	4,92	0,00	2,30	0,00	0,07	0,00	0,11	0	148
Distretto 2	0,8	1,0	2,57	3,36	2,10	2,42	0,27	0,48	0,15	0,17	137	91
Grand Combin	0,1	0,1	4,73	3,57	2,41	3,86	0,06	0,68	0,40	0,32	221	96
Mont Emilius	0,3	0,3	4,53	2,72	4,10	2,26	0,53	0,36	0,31	0,15	262	88
Città di Aosta	0,3	0,7	1,66	3,65	1,33	2,43	0,20	0,55	0,06	0,17	87	92
Distretto 3 Monte Cervino	0,2	0,3	2,13	3,04	1,59	1,80	0,25	0,16	0,08	0,08	112	88
Distretto 4	0,0	0,4	0,00	3,63	0,00	1,92	0,00	0,26	0,00	0,12	0	96
Evançon	0,0	0,3	0,00	6,04	0,00	3,32	0,00	0,53	0,00	0,25	0	162
Mont Rose	0,0	0,0	0,00	0,00	0,00	0,00	0,00	0,00	0,00	0,00	0	0
Walsler-Alta valle del Lys	0,0	0,1	0,00	8,62	0,00	3,99	0,00	0,00	0,00	0,00	0	242

Indice di deprivazione comunale

molto ricco, ricco	0,3	0,6	1,95	3,79	1,82	2,33	0,27	0,24	0,18	0,14	111	118
medio	0,3	0,7	1,78	4,25	1,18	2,45	0,18	0,28	0,05	0,13	91	121
deprivato, molto deprivato	0,3	0,3	2,46	2,27	1,63	1,46	0,06	0,13	0,16	0,06	125	63

Fascia di età

0-14 anni	0,0	0,0	0,00	0,00								
15-64 anni	0,4	0,8	1,08	1,87								
65-74 anni	0,3	0,3	4,61	3,63								
75 anni e più	0,4	1,2	9,83	19,24								

Totale regionale

	1,1	2,2	1,90	3,59	1,47	2,18	0,18	0,32	0,10	0,13	100	100
--	-----	-----	------	------	------	------	------	------	------	------	-----	-----

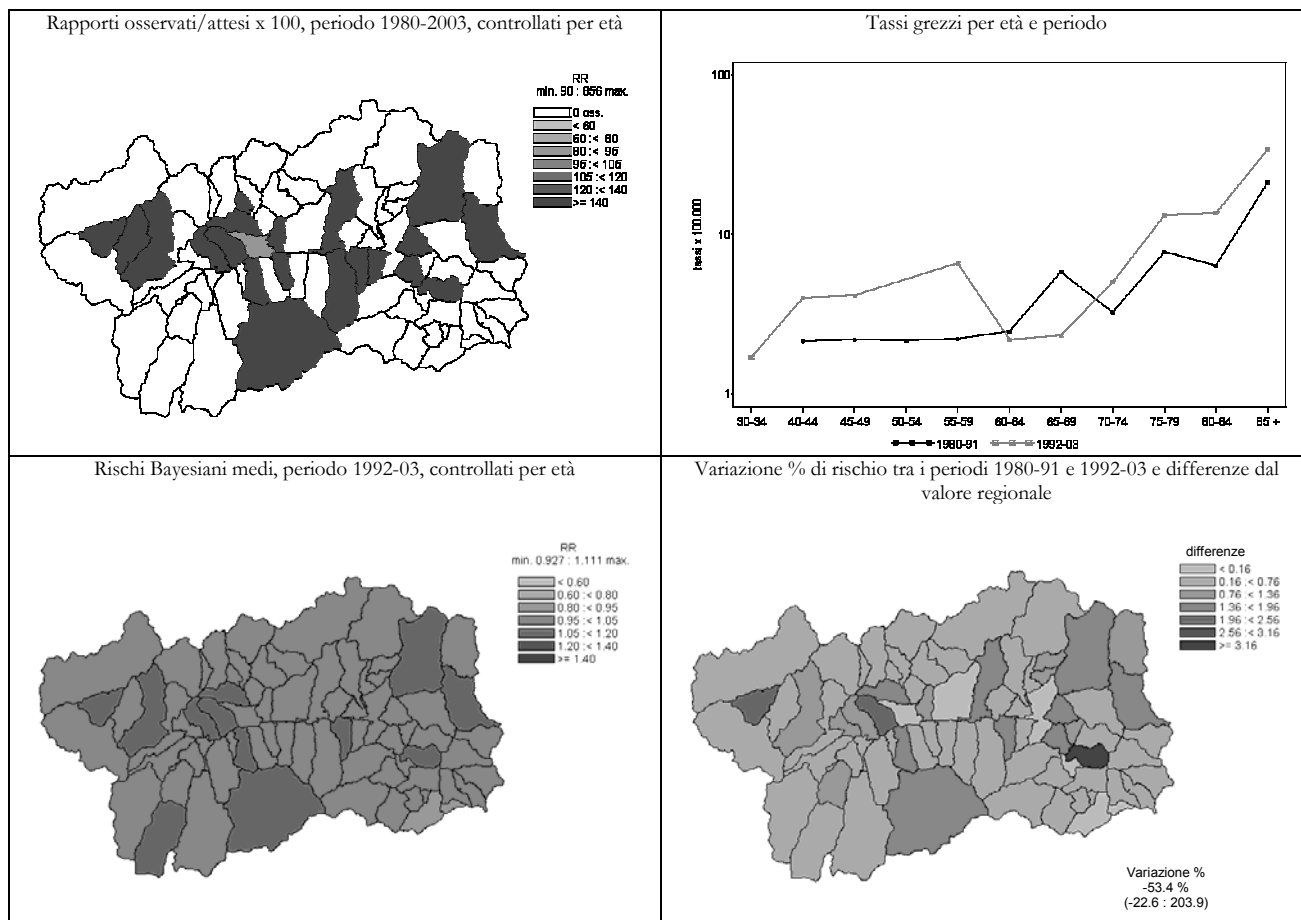

Tumore maligno della mammella (174)

DONNE	Numero medio annuale		Tasso grezzo x 100.000		Tasso st. x 100.000		Tasso st. anni di vita persi x 1000		Rischio 0-74 anni x 100		SMR	
	1980-1991	1992-2003	1980-1991	1992-2003	1980-1991	1992-2003	1980-1991	1992-2003	1980-1991	1992-2003	1980-1991	1992-2003

Ripartizione territoriale

Distretto 1	5,1	4,8	55,2	44,3	48,4	29,0	6,9	3,3	4,3	1,9	<b>134</b>	103
Valdigne - Mont Blanc	0,8	1,9	23,1	46,5	22,4	35,3	2,8	4,8	1,7	2,4	60	112
Grand Paradis	4,3	2,9	76,0	43,1	64,2	24,5	9,4	2,3	5,8	1,7	<b>176</b>	98
Distretto 2	12,3	14,8	42,3	49,5	33,2	31,5	5,0	4,2	2,2	2,3	98	102
Grand Combin	1,0	1,6	56,7	67,9	48,7	38,0	9,9	4,1	3,7	2,1	120	142
Mont Emilius	3,3	2,9	44,2	31,8	36,7	23,7	5,6	3,8	2,2	1,6	110	77
Città di Aosta	8,1	10,3	40,3	56,0	30,8	33,7	4,3	4,4	2,1	2,6	91	107
Distretto 3 Monte Cervino	2,8	4,1	36,3	49,7	26,2	32,5	2,6	5,0	2,0	2,3	84	108
Distretto 4	4,6	4,9	42,2	42,8	32,5	27,0	4,9	3,3	2,5	2,4	92	87
Evançon	2,5	3,1	47,4	55,9	34,3	34,9	4,3	4,5	2,5	3,1	104	115
Mont Rose	1,8	1,3	38,5	25,0	33,9	16,3	6,3	1,9	2,9	1,5	84	<b>50</b>
Walser-Alta valle del Lys	0,3	0,6	30,0	60,3	16,1	36,2	1,0	3,6	0,8	2,6	62	126

Indice di deprivazione comunale

molto ricco, ricco	5,9	6,8	46,2	43,9	39,6	29,2	5,8	3,4	3,3	2,1	113	103
medio	6,4	6,5	45,8	41,4	33,8	25,7	4,0	3,4	2,4	1,9	103	90
deprivato, molto deprivato	4,4	5,1	43,4	46,1	35,8	32,2	6,2	4,9	2,9	2,5	97	98

Fascia di età

0-14 anni	0,0	0,1	0,0	1,1								
15-64 anni	12,3	9,8	31,8	24,5								
65-74 anni	5,1	7,3	93,7	105,3								
75 anni e più	7,5	11,4	176,9	188,3								

Totale regionale

	24,8	28,6	43,5	47,3	34,4	30,3	4,9	4,0	2,6	2,3	100	100
--	------	------	------	------	------	------	-----	-----	-----	-----	-----	-----

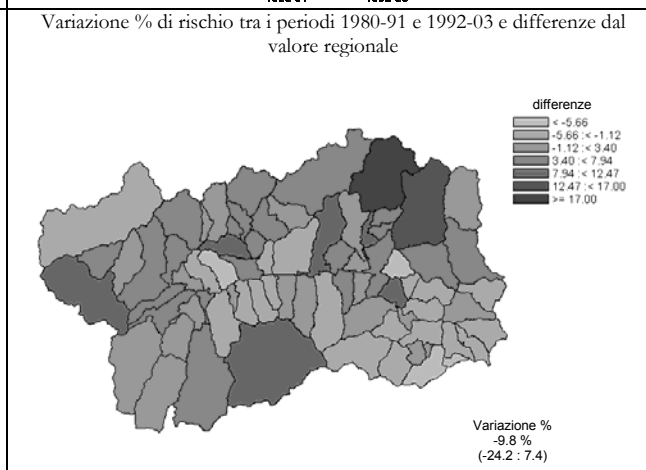
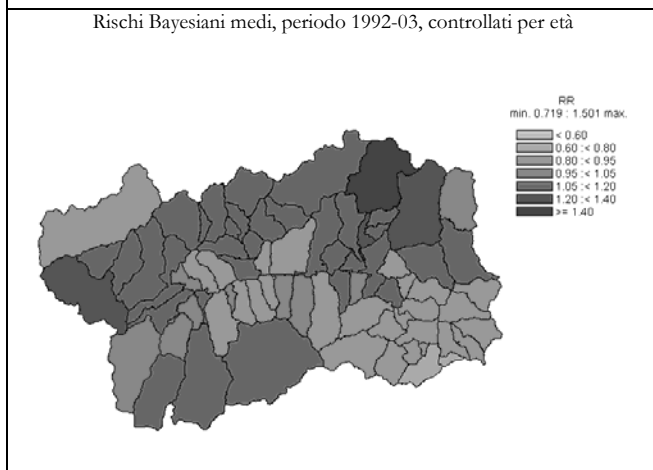
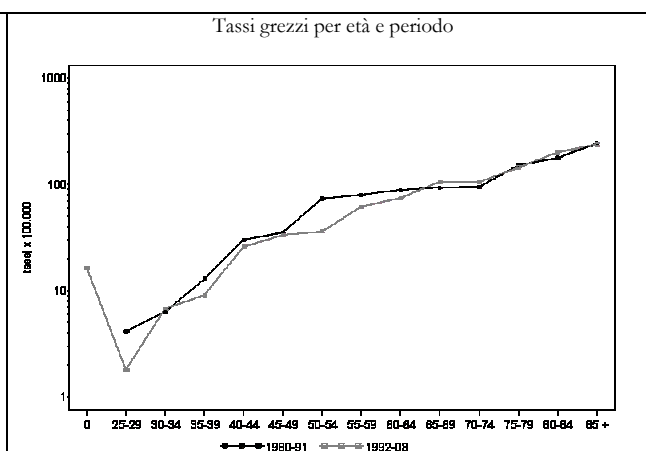
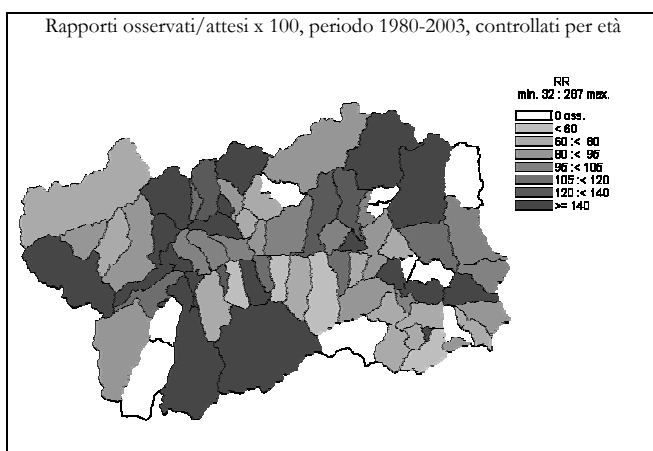

Tumori maligni dell'utero (179-180,182)

DONNE

	Numero medio annuale		Tasso grezzo x 100.000		Tasso st. x 100.000		Tasso st. anni di vita persi x 1000		Rischio 0-74 anni x 100		SMR	
	1980-1991	1992-2003	1980-1991	1992-2003	1980-1991	1992-2003	1980-1991	1992-2003	1980-1991	1992-2003	1980-1991	1992-2003

Ripartizione territoriale

Distretto 1	1,4	1,1	15,39	9,94	12,60	7,06	2,03	1,00	0,72	0,51	84	92
Valdigne - Mont Blanc	0,8	0,3	23,10	8,08	21,24	5,53	3,48	0,48	1,34	0,36	135	78
Grand Paradis	0,6	0,8	10,43	11,07	7,50	8,09	1,15	1,33	0,35	0,60	54	100
Distretto 2	5,7	3,8	19,44	12,86	14,23	8,07	1,47	1,03	1,10	0,60	101	106
Grand Combin	0,4	0,7	23,63	28,58	15,58	21,21	2,18	2,75	0,73	2,21	109	239
Mont Emilius	1,3	1,0	18,14	10,89	14,31	7,46	1,55	0,91	1,05	0,45	103	106
Città di Aosta	3,9	2,2	19,55	11,85	14,26	6,93	1,38	0,89	1,17	0,48	99	90
Distretto 3 Monte Cervino	1,5	1,0	19,20	12,17	14,00	8,60	1,69	1,45	0,89	0,72	100	105
Distretto 4	2,5	1,3	23,01	10,88	17,25	6,03	2,60	0,58	1,48	0,48	110	88
Evançon	1,4	0,6	26,87	10,57	19,11	5,77	2,38	0,69	1,26	0,50	131	86
Mont Rose	0,9	0,7	19,26	13,33	15,63	7,54	3,08	0,57	1,64	0,57	92	106
Walsler-Alta valle del Lys	0,2	0,0	20,01	0,00	12,10	0,00	0,65	0,00	1,71	0,00	92	0

Indice di deprivazione comunale

molto ricco, ricco	1,5	1,5	11,72	9,74	9,18	6,75	1,30	0,85	0,71	0,45	65	91
medio	3,3	2,2	23,78	13,81	16,90	9,49	1,91	1,53	1,08	0,73	119	119
deprivato, molto deprivato	2,3	1,3	22,92	12,08	18,35	7,21	3,21	0,64	1,45	0,71	114	102

Fascia di età

0-14 anni	0,0	0,0	0,00	0,00								
15-64 anni	4,2	2,6	10,83	6,43								
65-74 anni	2,9	1,8	53,79	25,42								
75 anni e più	4,0	2,8	94,35	46,73								

Totale regionale

	11,1	7,2	19,43	11,87	14,50	7,60	1,80	1,00	1,09	0,58	100	100
--	------	-----	-------	-------	-------	------	------	------	------	------	-----	-----

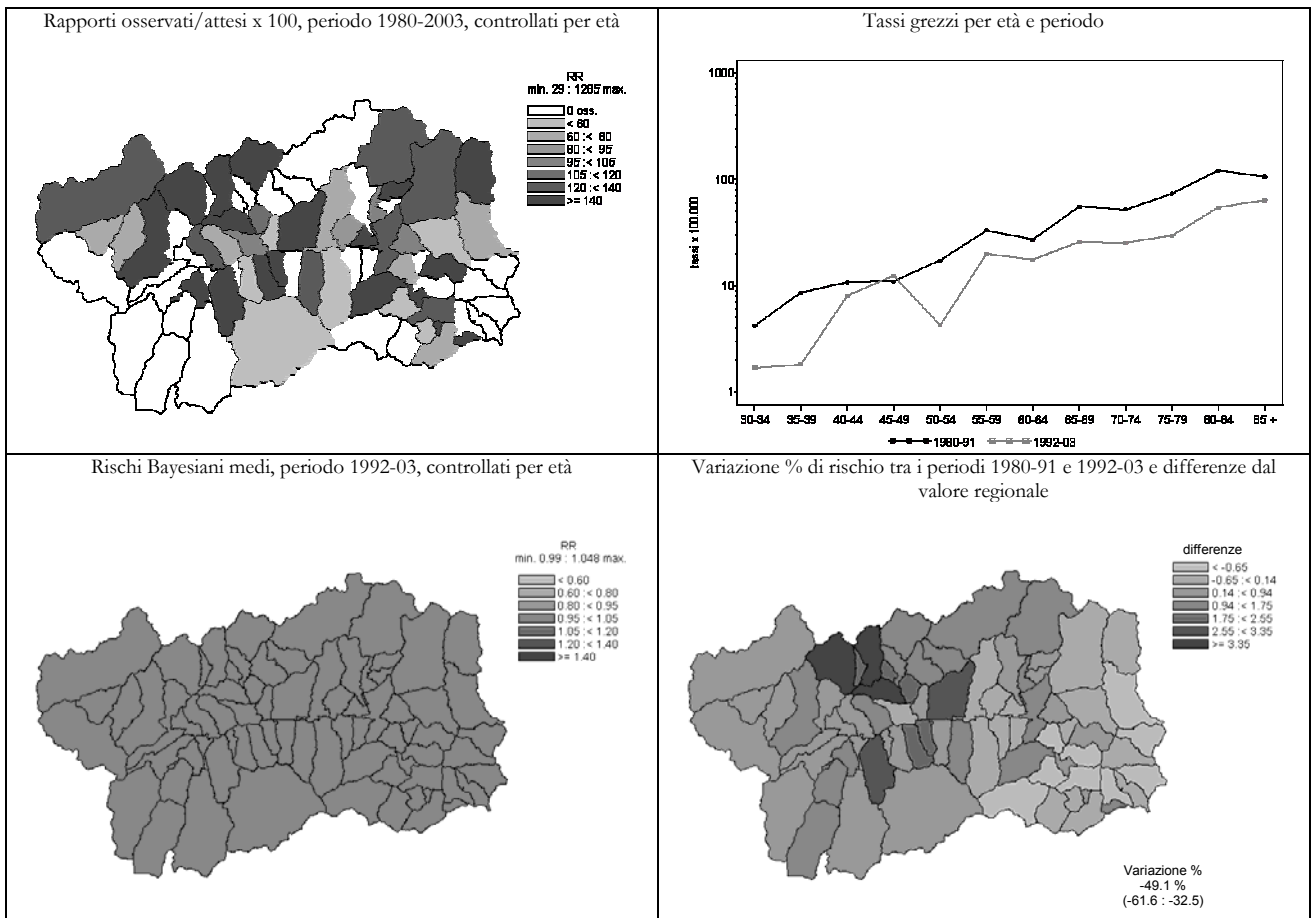

Tumore maligno dell'ovaio (183)

DONNE	Numero medio annuale		Tasso grezzo x 100.000		Tasso st. x 100.000		Tasso st. anni di vita persi x 1000		Rischio 0-74 anni x 100		SMR	
	1980-1991	1992-2003	1980-1991	1992-2003	1980-1991	1992-2003	1980-1991	1992-2003	1980-1991	1992-2003	1980-1991	1992-2003

Ripartizione territoriale

Distretto 1	1,0	1,4	10,87	13,00	8,81	9,14	1,45	1,20	0,71	0,63	91	117
Valdigne - Mont Blanc	0,1	0,8	2,31	18,18	2,31	14,84	0,40	2,25	0,19	1,20	21	170
Grand Paradis	0,9	0,7	16,38	9,84	12,82	6,02	2,15	0,55	1,03	0,30	132	86
Distretto 2	3,5	3,5	12,01	11,75	8,92	7,71	1,03	1,10	0,62	0,63	96	93
Grand Combin	0,3	0,8	18,90	32,15	12,43	21,05	1,40	3,09	0,75	1,16	136	<b>260</b>
Mont Emilius	0,7	0,9	9,07	9,99	7,84	8,05	0,80	1,00	0,91	0,84	79	94
Città di Aosta	2,5	1,8	12,48	10,03	9,00	6,01	1,08	0,94	0,52	0,49	98	74
Distretto 3 Monte Cervino	1,4	1,3	18,13	15,22	15,42	8,78	2,36	0,54	1,39	0,68	145	127
Distretto 4	1,3	1,3	11,51	10,88	8,57	7,05	1,04	0,74	0,66	0,60	86	85
Evançon	1,0	0,6	18,97	10,57	14,49	6,76	1,79	0,76	1,10	0,49	144	84
Mont Rose	0,2	0,5	3,50	10,00	2,44	6,29	0,29	0,61	0,14	0,57	<b>26</b>	78
Walsler-Alta valle del Lys	0,1	0,2	10,01	17,24	7,01	12,00	0,53	1,23	0,87	1,33	71	138

Indice di deprivazione comunale

molto ricco, ricco	1,8	2,3	13,67	14,62	12,36	10,19	2,07	0,83	1,10	0,94	117	132
medio	1,6	1,9	11,30	12,22	8,85	8,37	1,20	1,08	0,71	0,62	88	102
deprivato, molto deprivato	1,3	1,4	13,10	12,84	9,09	8,46	0,78	1,20	0,82	0,55	101	105

Fascia di età

0-14 anni	0,0	0,0	0,00	0,00								
15-64 anni	3,3	2,4	8,44	6,02								
65-74 anni	1,7	2,3	30,74	32,68								
75 anni e più	2,3	2,8	53,07	45,36								

Totale regionale

	7,2	7,4	12,57	12,28	9,72	7,94	1,28	0,98	0,75	0,63	100	100
--	-----	-----	-------	-------	------	------	------	------	------	------	-----	-----

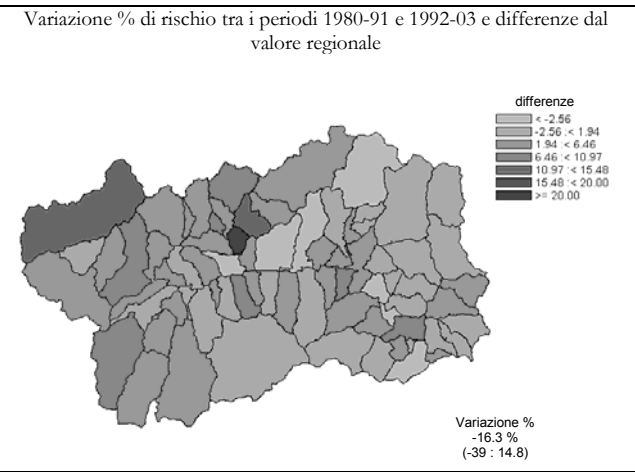
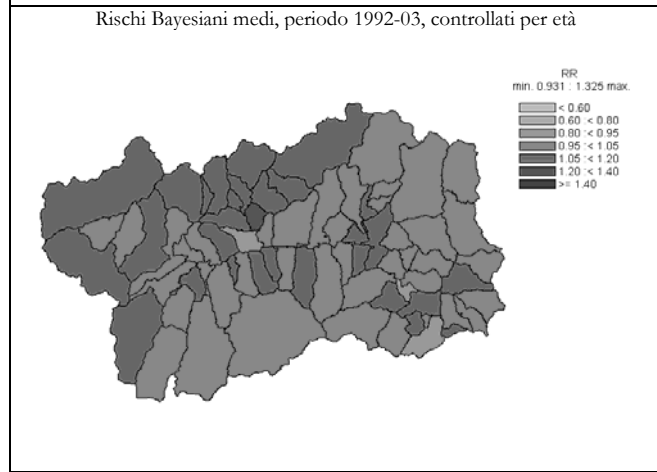
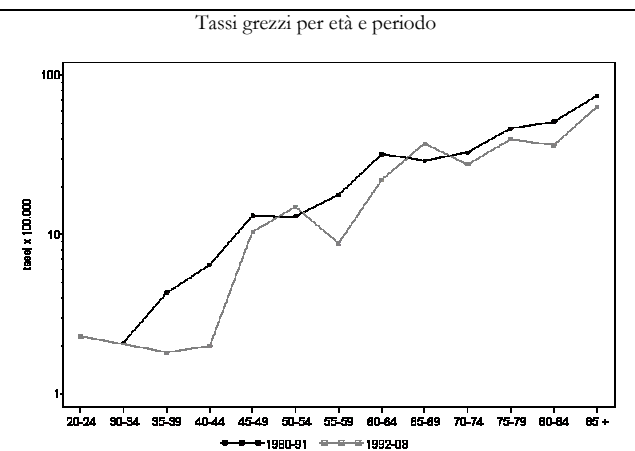
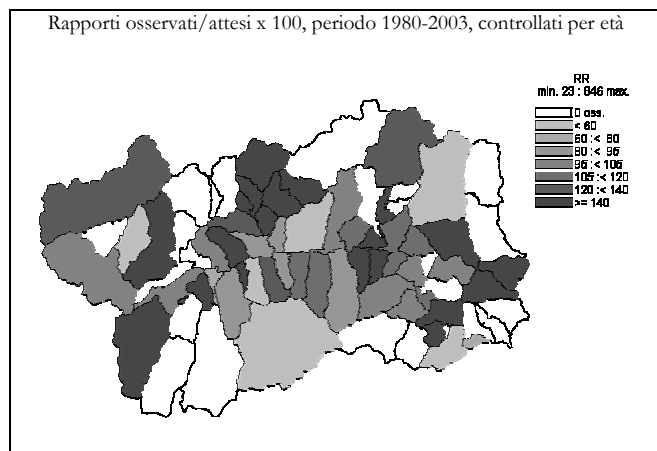

Tumore maligno della prostata (185)

UOMINI

	Numero medio annuale		Tasso grezzo x 100.000		Tasso st. x 100.000		Tasso st. anni di vita persi x 1000		Rischio 0-74 anni x 100		SMR	
	1980-1991	1992-2003	1980-1991	1992-2003	1980-1991	1992-2003	1980-1991	1992-2003	1980-1991	1992-2003	1980-1991	1992-2003

Ripartizione territoriale

Distretto 1	2,5	4,4	26,6	40,3	28,3	33,7	0,9	0,7	1,8	1,6	112	124
Valdigne - Mont Blanc	0,8	1,6	20,0	37,4	22,7	33,1	1,0	0,8	1,5	1,3	93	127
Grand Paradis	1,8	2,8	31,0	42,2	31,6	33,7	0,8	0,6	1,9	1,7	123	122
Distretto 2	6,4	9,3	22,8	32,5	22,3	24,2	0,5	0,7	1,3	0,9	90	86
Grand Combin	1,0	0,8	52,2	33,7	42,3	32,6	0,5	1,8	1,2	0,5	176	108
Mont Emilius	1,4	2,3	18,7	24,0	20,4	21,7	0,4	0,2	0,9	0,6	84	78
Città di Aosta	4,0	6,2	21,4	37,1	20,1	24,8	0,6	0,8	1,5	1,2	82	87
Distretto 3 Monte Cervino	2,3	2,8	30,0	34,5	29,4	26,6	1,1	0,6	1,0	1,2	116	94
Distretto 4	3,0	5,1	28,2	45,4	24,2	35,1	0,7	0,9	1,3	1,7	105	120
Evançon	1,8	2,1	33,4	38,1	29,2	28,6	0,9	1,1	1,6	1,5	127	99
Mont Rose	1,1	2,3	23,9	49,3	20,2	39,9	0,4	0,8	0,9	2,0	87	135
Walsler-Alta valle del Lys	0,2	0,7	19,2	67,4	16,9	51,0	0,7	0,1	1,1	0,9	71	169

Indice di deprivazione comunale

molto ricco, ricco	2,4	5,3	18,4	34,0	20,9	29,2	0,5	0,7	1,1	1,2	80	107
medio	4,1	5,6	29,3	35,8	27,5	28,2	0,8	0,5	1,1	1,2	108	102
deprivato, molto deprivato	3,8	4,5	36,8	41,1	33,3	33,2	1,0	0,9	1,7	1,3	146	114

Fascia di età

0-14 anni	0,0	0,0	0,0	0,0								
15-64 anni	1,4	1,3	3,5	3,2								
65-74 anni	4,7	5,7	108,2	103,0								
75 anni e più	8,2	14,6	345,4	455,3								

Totale regionale

	14,3	21,6	25,5	36,7	24,7	28,1	0,7	0,7	1,3	1,2	100	100
--	------	------	------	------	------	------	-----	-----	-----	-----	-----	-----

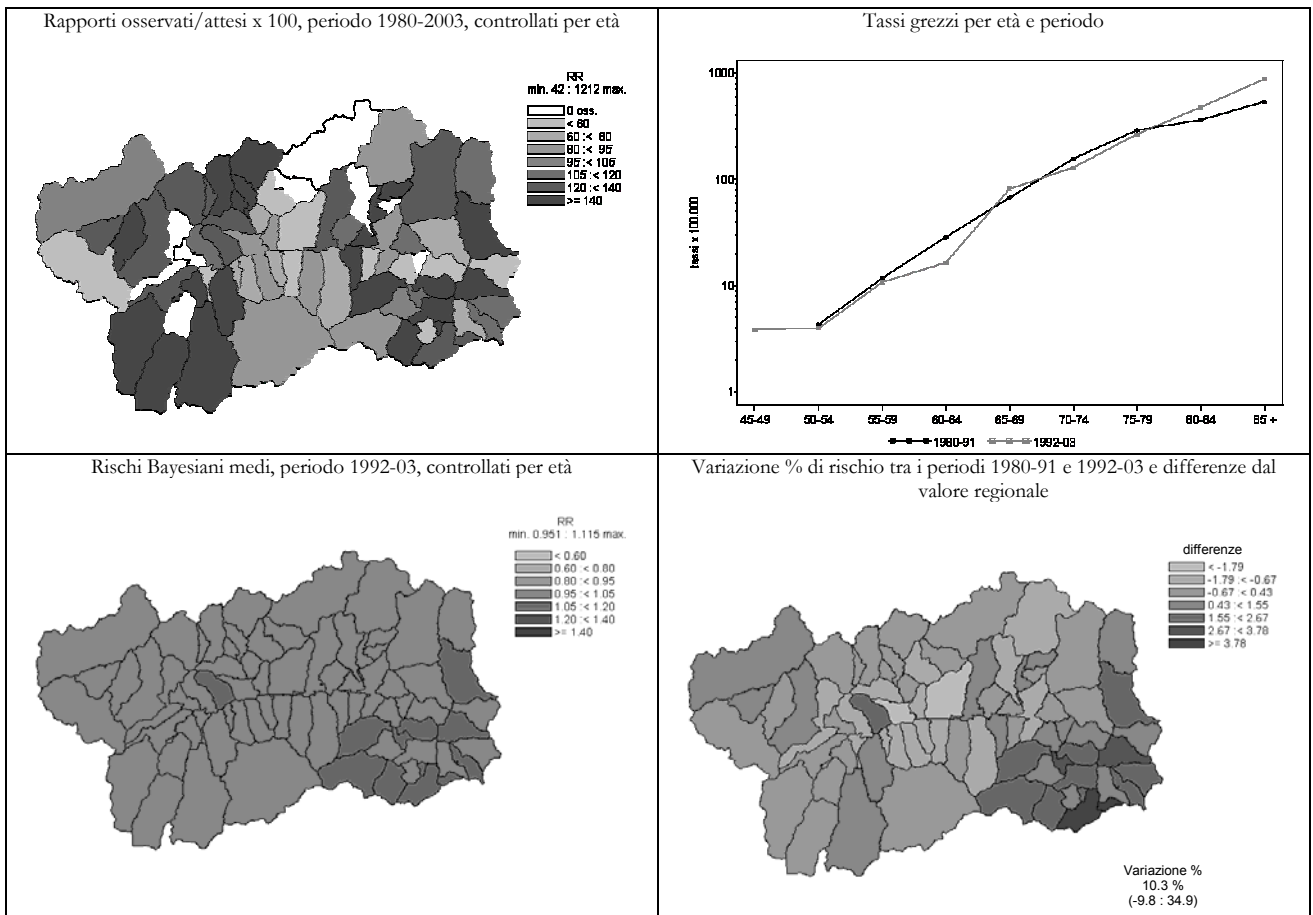

Tumore maligno della vescica (188)

UOMINI	Numero medio annuale		Tasso grezzo x 100.000		Tasso st. x 100.000		Tasso st. anni di vita persi x 1000		Rischio 0-74 anni x 100		SMR	
	1980-1991	1992-2003	1980-1991	1992-2003	1980-1991	1992-2003	1980-1991	1992-2003	1980-1991	1992-2003	1980-1991	1992-2003

Ripartizione territoriale

Distretto 1	1,2	1,5	12,43	13,70	12,67	12,14	0,51	0,39	0,76	0,80	104	90
Valdigne - Mont Blanc	0,3	0,4	8,90	9,83	8,98	9,34	0,79	0,13	1,10	0,84	81	70
Grand Paradis	0,8	1,1	14,78	16,13	14,38	13,47	0,33	0,54	0,54	0,78	117	102
Distretto 2	3,8	5,0	13,30	17,56	12,98	12,78	0,99	0,47	0,94	0,76	104	101
Grand Combin	0,3	0,6	13,05	23,56	10,29	19,80	0,00	0,59	0,00	0,99	92	158
Mont Emilius	0,7	1,3	8,80	14,24	8,53	12,07	0,70	0,74	0,63	0,87	76	97
Città di Aosta	2,8	3,1	15,14	18,53	14,62	12,10	1,20	0,31	1,13	0,67	115	96
Distretto 3 Monte Cervino	0,6	1,1	7,51	13,19	7,48	10,67	0,46	1,12	0,44	0,87	58	79
Distretto 4	1,7	2,3	15,68	20,83	12,96	15,47	0,62	0,72	0,86	0,95	116	120
Evançon	1,0	0,8	19,10	15,23	15,77	10,54	0,66	0,50	1,22	0,79	143	87
Mont Rose	0,5	1,2	11,04	24,63	9,18	20,07	0,64	1,07	0,31	1,14	81	145
Walsler-Alta valle del Lys	0,2	0,3	19,25	33,68	16,26	23,61	0,21	0,14	1,37	0,90	143	186

Indice di deprivazione comunale

molto ricco, ricco	1,3	2,5	10,15	15,95	10,75	14,30	0,24	0,72	0,42	0,93	87	107
medio	1,5	2,6	10,75	16,58	9,13	13,35	0,70	1,03	0,60	0,87	80	102
deprivato, molto deprivato	1,5	1,8	14,73	15,98	13,90	11,87	0,72	0,26	1,05	0,84	116	95

Fascia di età

0-14 anni	0,1	0,0	0,89	0,00								
15-64 anni	1,6	1,8	3,97	4,14								
65-74 anni	2,4	3,1	56,03	56,07								
75 anni e più	3,1	5,1	130,39	158,72								

Totale regionale

	7,2	9,9	12,80	16,85	12,14	12,99	0,77	0,60	0,83	0,82	100	100
--	-----	-----	-------	-------	-------	-------	------	------	------	------	-----	-----

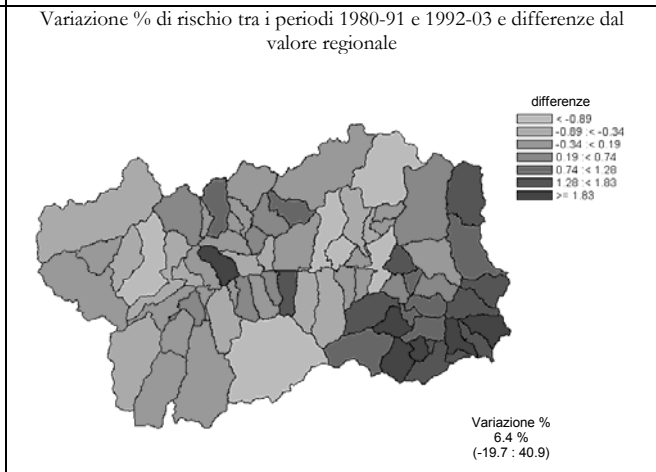
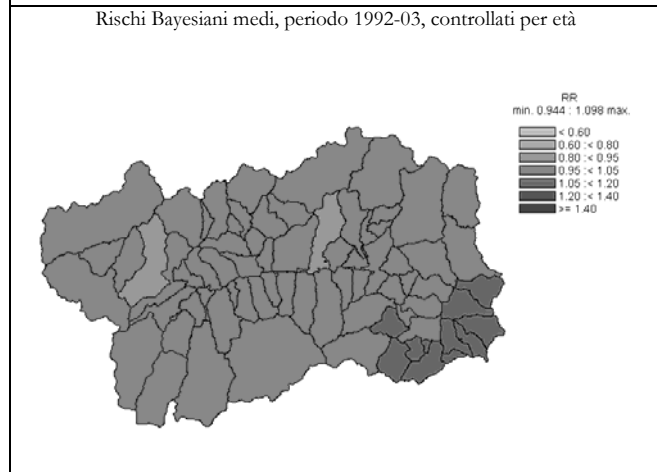
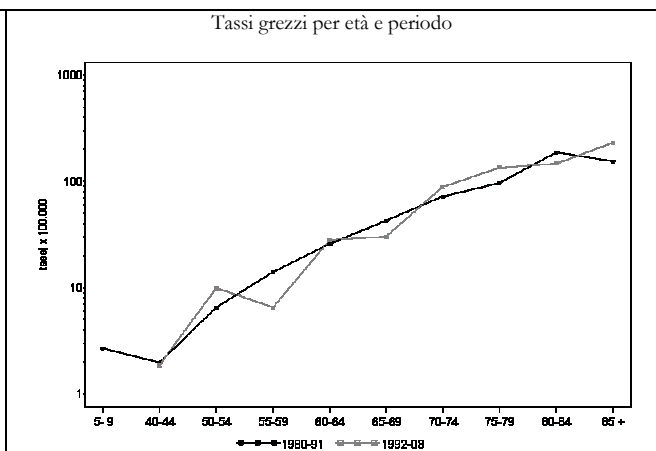
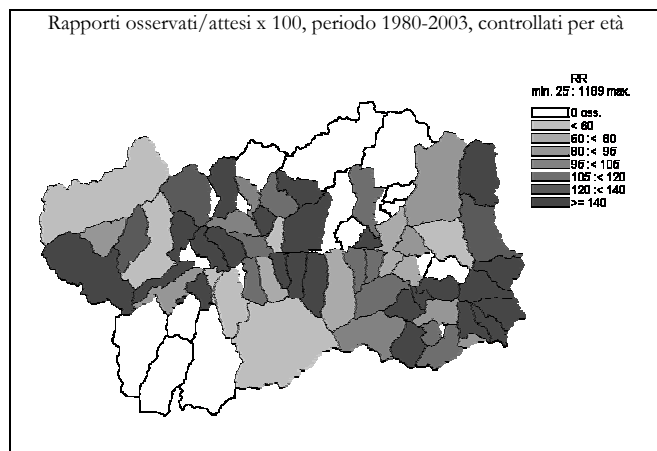

Tumore maligno della vescica (188)

DONNE

	Numero medio annuale		Tasso grezzo x 100.000		Tasso st. x 100.000		Tasso st. anni di vita persi x 1000		Rischio 0-74 anni x 100		SMR	
	1980-1991	1992-2003	1980-1991	1992-2003	1980-1991	1992-2003	1980-1991	1992-2003	1980-1991	1992-2003	1980-1991	1992-2003

Ripartizione territoriale

Distretto 1	0,1	0,5	0,91	4,59	0,78	2,04	0,06	0,00	0,10	0,00	31	94
Valdigne - Mont Blanc	0,1	0,2	2,31	4,04	2,03	1,92	0,15	0,00	0,25	0,00	88	89
Grand Paradis	0,0	0,3	0,00	4,92	0,00	2,12	0,00	0,00	0,00	0,00	0	96
Distretto 2	1,0	1,7	3,43	5,59	2,15	2,74	0,02	0,14	0,06	0,19	109	96
Grand Combin	0,1	0,0	4,73	0,00	2,23	0,00	0,00	0,00	0,00	0,00	121	0
Mont Emilius	0,2	0,5	2,27	5,45	1,66	3,79	0,00	0,33	0,00	0,25	81	120
Città di Aosta	0,8	1,2	3,74	6,38	2,34	2,59	0,03	0,06	0,09	0,18	117	99
Distretto 3 Monte Cervino	0,5	0,5	6,40	6,09	4,48	2,89	0,31	0,07	0,44	0,18	198	112
Distretto 4	0,3	0,8	2,30	6,53	1,32	2,90	0,05	0,14	0,14	0,19	64	106
Evançon	0,1	0,3	1,58	6,04	1,21	3,78	0,09	0,29	0,15	0,39	45	101
Mont Rose	0,2	0,3	3,50	6,66	1,65	1,85	0,02	0,00	0,16	0,00	94	104
Walsler-Alta valle del Lys	0,0	0,1	0,00	8,62	0,00	3,31	0,00	0,00	0,00	0,00	0	152

Indice di deprivazione comunale

molto ricco, ricco	0,3	0,7	1,95	4,33	1,42	2,10	0,01	0,03	0,08	0,05	69	90
medio	0,6	0,8	4,16	5,31	2,78	2,86	0,20	0,20	0,23	0,19	122	96
deprivato, molto deprivato	0,3	0,8	2,46	6,80	1,47	3,29	0,06	0,15	0,16	0,20	71	119

Fascia di età

0-14 anni	0,0	0,0	0,00	0,00								
15-64 anni	0,1	0,3	0,22	0,62								
65-74 anni	0,7	0,8	12,29	12,10								
75 anni e più	1,1	2,3	25,55	38,49								

Totale regionale

	1,8	3,4	3,21	5,66	2,07	2,66	0,07	0,10	0,14	0,16	100	100
--	-----	-----	------	------	------	------	------	------	------	------	-----	-----

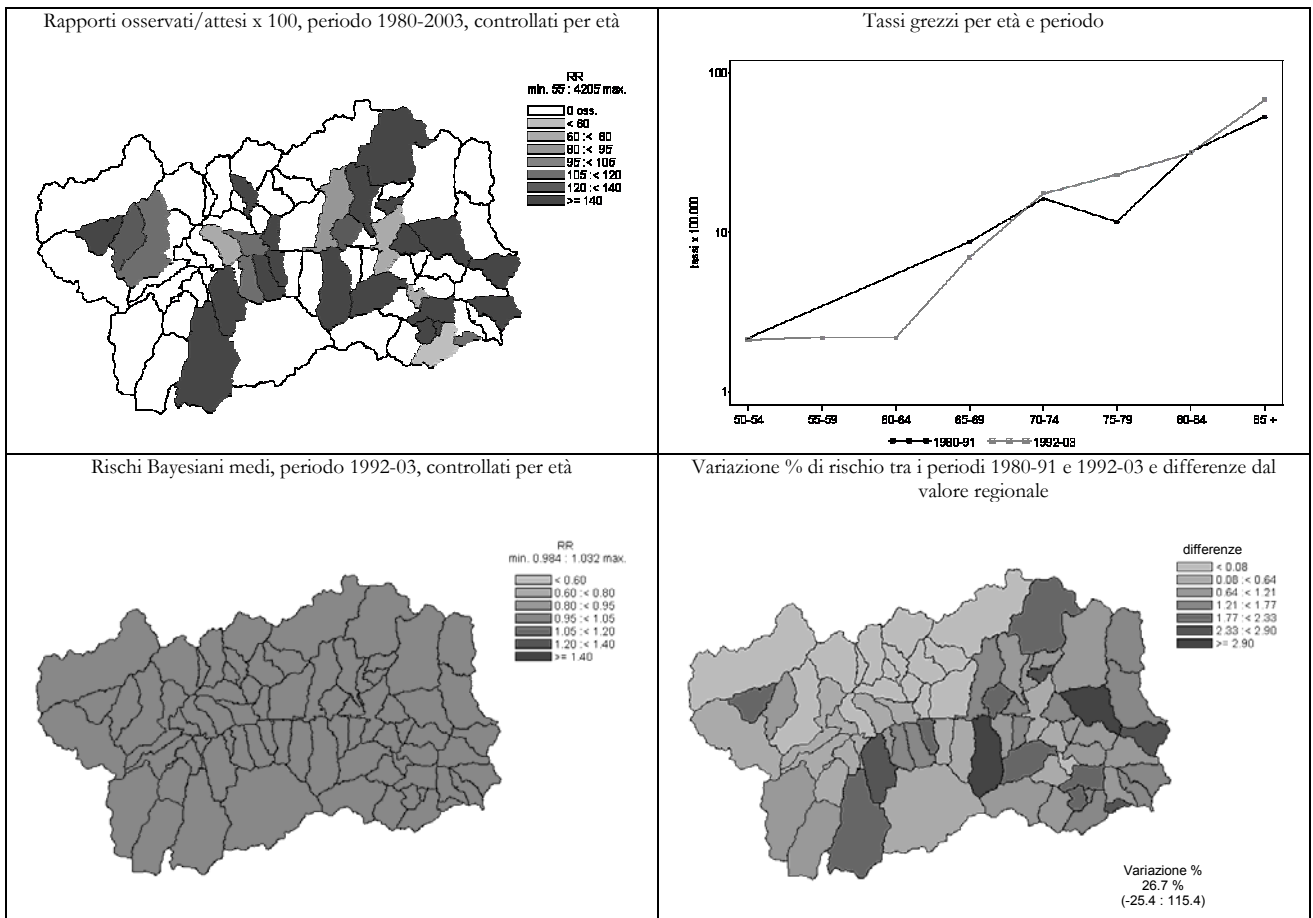

Tumore maligno del rene (189)

UOMINI	Numero medio annuale		Tasso grezzo x 100.000		Tasso st. x 100.000		Tasso st. anni di vita persi x 1000		Rischio 0-74 anni x 100		SMR	
	1980-1991	1992-2003	1980-1991	1992-2003	1980-1991	1992-2003	1980-1991	1992-2003	1980-1991	1992-2003	1980-1991	1992-2003

Ripartizione territoriale

Distretto 1	0,8	0,9	8,88	8,37	8,55	7,38	0,67	0,54	0,54	0,35	131	115
Valdigne - Mont Blanc	0,0	0,3	0,00	7,87	0,00	8,84	0,00	0,13	0,00	0,22	0	116
Grand Paradis	0,8	0,6	14,78	8,69	13,76	7,06	1,12	0,79	0,90	0,42	211	114
Distretto 2	2,2	2,3	7,68	7,90	7,53	5,95	1,08	0,35	0,55	0,38	107	96
Grand Combin	0,3	0,2	13,05	6,73	12,78	5,64	2,24	0,19	1,08	0,31	177	92
Mont Emilius	0,5	1,0	6,60	10,68	6,54	9,54	0,83	0,69	0,59	0,61	99	151
Città di Aosta	1,4	1,1	7,57	6,51	7,48	4,34	1,08	0,20	0,49	0,27	103	72
Distretto 3 Monte Cervino	0,3	0,8	4,29	9,13	3,96	6,92	0,38	0,29	0,32	0,48	60	113
Distretto 4	0,7	0,8	6,27	7,44	5,69	5,60	0,73	0,36	0,61	0,60	85	90
Evançon	0,3	0,3	4,77	6,09	4,03	4,62	0,32	0,30	0,51	0,48	64	73
Mont Rose	0,3	0,4	7,36	8,80	7,00	6,58	1,22	0,51	0,63	0,85	99	107
Walsar-Alta valle del Lys	0,1	0,1	9,62	8,42	8,97	6,06	0,67	0,00	1,11	0,00	132	97

Indice di deprivazione comunale

molto ricco, ricco	1,2	1,4	8,88	9,04	8,73	7,98	0,83	0,45	0,66	0,42	133	125
medio	1,1	1,8	7,76	11,23	7,30	8,94	1,03	0,62	0,68	0,72	106	143
deprivato, molto deprivato	0,3	0,5	3,27	4,57	2,90	3,55	0,25	0,23	0,26	0,30	46	57

Fascia di età

0-14 anni	0,1	0,0	0,89	0,00								
15-64 anni	2,0	1,1	5,01	2,56								
65-74 anni	0,9	1,6	21,25	28,79								
75 anni e più	1,0	2,1	42,29	65,05								

Totale regionale

	4,0	4,8	7,15	8,07	6,81	6,26	0,85	0,38	0,53	0,43	100	100
--	-----	-----	------	------	------	------	------	------	------	------	-----	-----

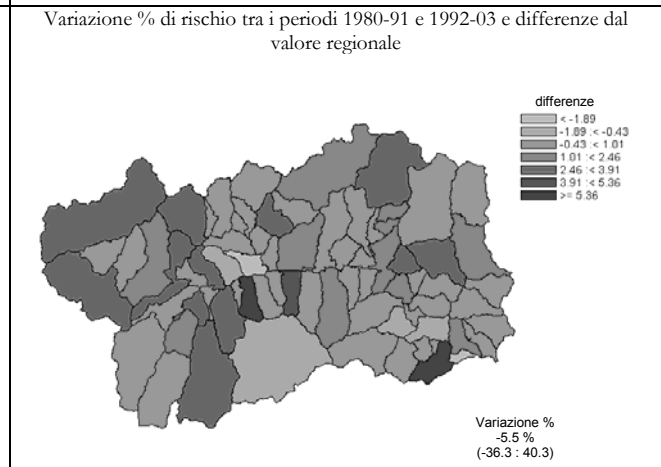
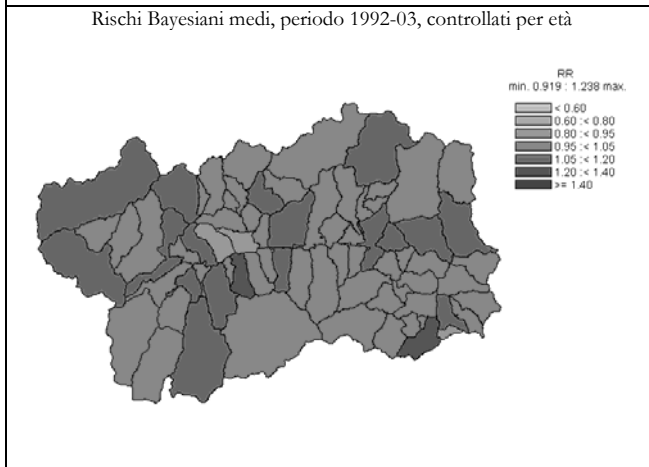
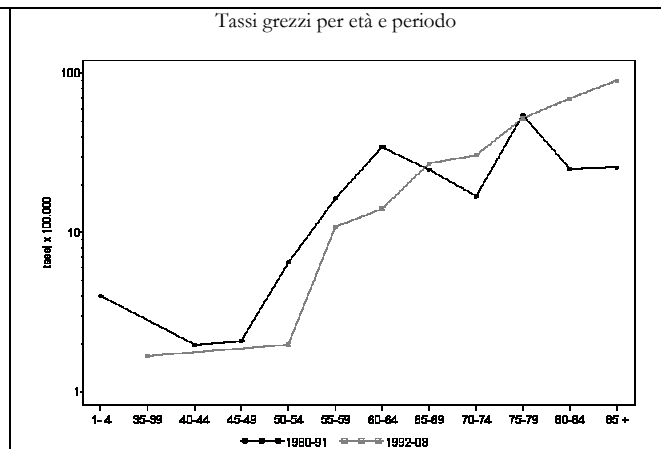
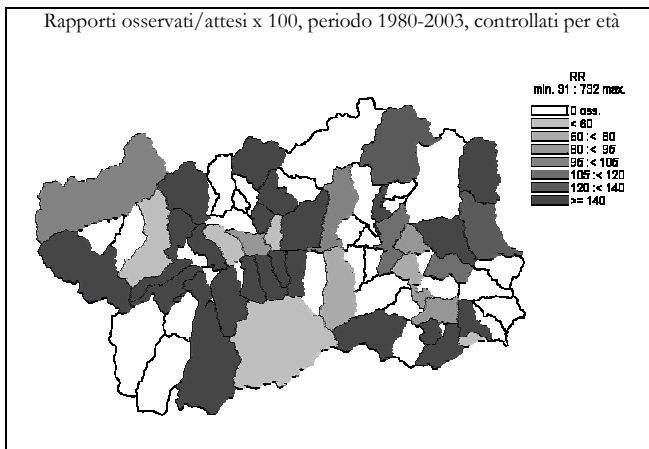



Tumore maligno del rene (189)

DONNE

	Numero medio annuale		Tasso grezzo x 100.000		Tasso st. x 100.000		Tasso st. anni di vita persi x 1000		Rischio 0-74 anni x 100		SMR	
	1980-1991	1992-2003	1980-1991	1992-2003	1980-1991	1992-2003	1980-1991	1992-2003	1980-1991	1992-2003	1980-1991	1992-2003

Ripartizione territoriale

Distretto 1	0,4	0,8	4,53	6,88	3,49	5,52	0,42	1,55	0,24	0,40	194	188
Valdigne - Mont Blanc	0,2	0,3	4,62	8,08	3,29	6,38	0,26	1,32	0,21	0,46	214	232
Grand Paradis	0,3	0,4	4,47	6,15	3,64	4,98	0,52	1,64	0,27	0,36	183	164
Distretto 2	0,8	1,0	2,57	3,36	1,88	2,02	0,15	0,27	0,17	0,16	105	82
Grand Combin	0,0	0,0	0,00	0,00	0,00	0,00	0,00	0,00	0,00	0,00	0	0
Mont Emilius	0,3	0,1	3,40	0,91	2,42	0,83	0,02	0,27	0,15	0,06	153	26
Città di Aosta	0,5	0,9	2,50	5,01	1,91	2,66	0,21	0,28	0,19	0,21	100	115
Distretto 3 Monte Cervino	0,2	0,3	2,13	3,04	1,44	3,01	0,02	1,43	0,12	0,21	86	78
Distretto 4	0,1	0,4	0,77	3,63	0,81	1,38	0,18	0,01	0,06	0,06	28	86
Evançon	0,1	0,2	1,58	3,02	1,61	1,20	0,36	0,00	0,12	0,00	60	73
Mont Rose	0,0	0,3	0,00	5,00	0,00	1,81	0,00	0,02	0,00	0,15	0	115
Walsler-Alta valle del Lys	0,0	0,0	0,00	0,00	0,00	0,00	0,00	0,00	0,00	0,00	0	0

Indice di deprivazione comunale

molto ricco, ricco	0,5	0,6	3,91	3,79	2,86	3,29	0,23	1,10	0,12	0,23	173	105
medio	0,1	0,4	0,59	2,66	0,37	1,92	0,01	0,74	0,06	0,11	23	67
deprivato, molto deprivato	0,3	0,5	3,27	4,53	2,56	2,61	0,29	0,27	0,21	0,19	126	113

Fascia di età

0-14 anni	0,0	0,2	0,00	2,28								
15-64 anni	0,4	0,6	1,08	1,45								
65-74 anni	0,5	0,6	9,22	8,47								
75 anni e più	0,5	1,1	11,79	17,87								

Totale regionale

	1,4	2,4	2,48	4,00	1,84	2,69	0,18	0,62	0,15	0,19	100	100
--	-----	-----	------	------	------	------	------	------	------	------	-----	-----

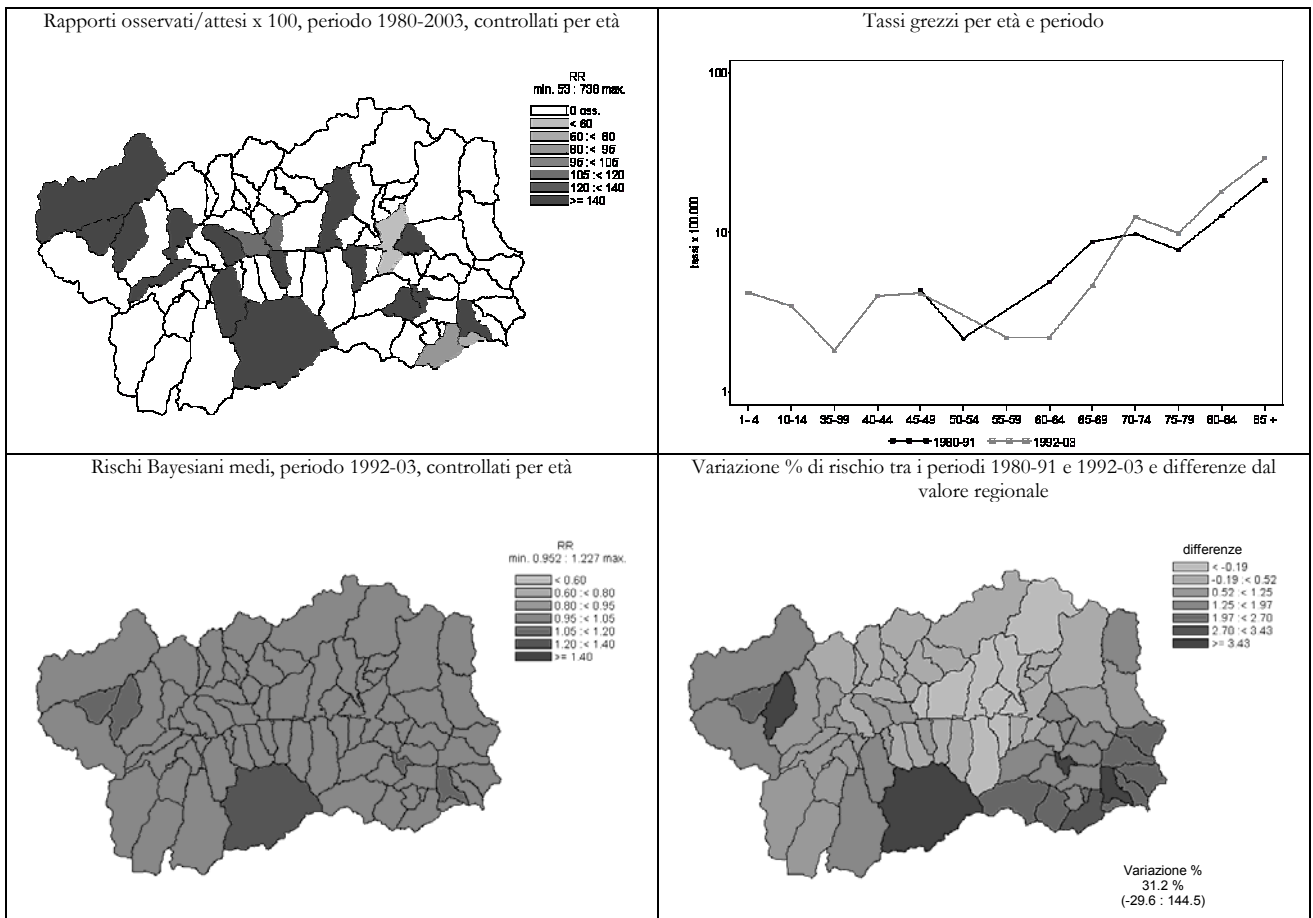

Tumore maligno del sistema nervoso centrale (191-192,2250 -2252,2375-2379,2396)

UOMINI

Numero medio annuale		Tasso grezzo x 100.000		Tasso st. x 100.000		Tasso st. anni di vita persi x 1000		Rischio 0-74 anni x 100		SMR	
1980-1991	1992-2003	1980-1991	1992-2003	1980-1991	1992-2003	1980-1991	1992-2003	1980-1991	1992-2003	1980-1991	1992-2003

Ripartizione territoriale

Distretto 1	0,4	0,8	4,44	6,85	4,37	6,36	0,42	0,60	0,52	0,40	63	75
Valdigne - Mont Blanc	0,0	0,0	0,00	0,00	0,00	0,00	0,00	0,00	0,00	0,00	0	0
Grand Paradis	0,4	0,8	7,39	11,17	7,14	9,78	0,69	0,94	0,84	0,62	103	118
Distretto 2	2,3	3,8	8,27	13,17	7,61	10,98	1,28	1,75	0,70	1,00	114	131
Grand Combin	0,5	0,2	26,11	6,73	24,79	5,26	3,30	0,53	3,01	0,59	363	71
Mont Emilius	0,4	1,2	5,50	12,46	5,30	11,90	0,45	2,41	0,30	0,91	80	138
Città di Aosta	1,4	2,4	7,57	14,52	6,87	11,07	1,40	1,53	0,63	1,07	101	135
Distretto 3 Monte Cervino	0,6	0,3	7,51	4,06	7,00	3,11	0,89	0,21	0,80	0,44	103	41
Distretto 4	0,8	1,0	7,05	8,93	6,56	7,17	1,07	1,16	0,66	0,50	93	88
Evançon	0,6	0,4	11,14	7,61	10,49	6,65	2,00	1,86	0,97	0,28	144	76
Mont Rose	0,2	0,3	3,68	7,04	3,50	5,40	0,26	0,39	0,44	0,32	49	69
Walsler-Alta valle del Lys	0,0	0,3	0,00	25,26	0,00	16,92	0,00	1,00	0,00	2,31	0	244

Indice di deprivazione comunale

molto ricco, ricco	1,3	1,4	9,51	9,04	9,53	8,58	0,91	1,36	0,93	0,65	139	98
medio	0,8	1,2	5,38	7,49	4,84	6,59	0,91	1,13	0,52	0,60	72	77
deprivato, molto deprivato	0,7	0,8	6,55	7,61	6,22	5,95	0,79	0,58	0,70	0,38	89	77

Fascia di età

0-14 anni	0,1	0,2	0,89	2,13								
15-64 anni	1,9	2,8	4,80	6,50								
65-74 anni	1,7	1,8	38,64	31,82								
75 anni e più	0,4	1,2	17,62	36,43								

Totale regionale

	4,1	5,8	7,29	9,91	6,77	8,32	1,04	1,21	0,68	0,72	100	100
--	-----	-----	------	------	------	------	------	------	------	------	-----	-----

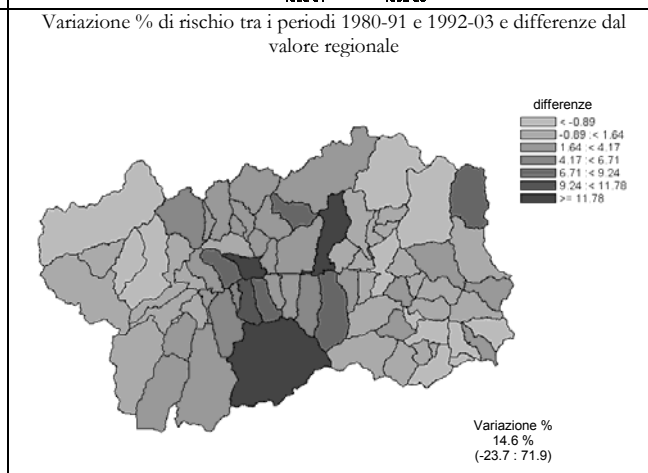
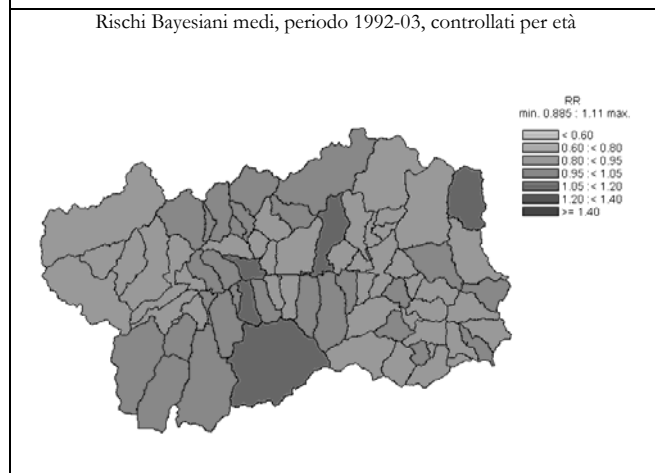
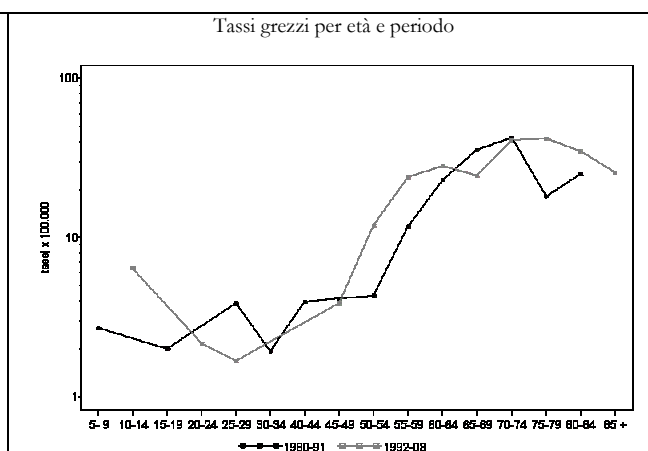
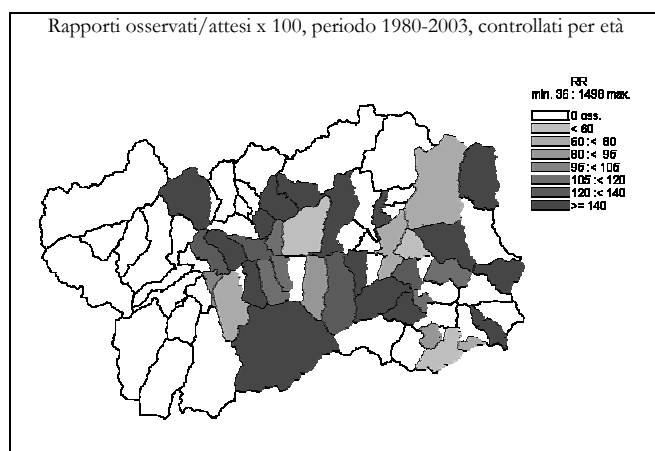

Tumore maligno del sistema nervoso centrale (191-192,2250 -2252,2375-2379,2396)

DONNE	Numero medio annuale		Tasso grezzo x 100.000		Tasso st. x 100.000		Tasso st. anni di vita persi x 1000		Rischio 0-74 anni x 100		SMR	
	1980-1991	1992-2003	1980-1991	1992-2003	1980-1991	1992-2003	1980-1991	1992-2003	1980-1991	1992-2003	1980-1991	1992-2003

Ripartizione territoriale

Distretto 1	0,3	0,4	3,62	3,82	3,05	3,18	0,37	0,49	0,24	0,19	60	47
Valdigne - Mont Blanc	0,1	0,1	2,31	2,02	2,08	2,06	0,26	0,36	0,21	0,17	40	25
Grand Paradis	0,3	0,3	4,47	4,92	3,59	3,91	0,44	0,57	0,27	0,20	72	59
Distretto 2	2,1	3,2	7,15	10,63	5,51	6,17	0,94	0,56	0,41	0,53	114	114
Grand Combin	0,1	0,2	4,73	7,14	5,19	5,15	1,17	0,44	0,37	0,65	71	78
Mont Emilius	0,3	0,8	4,53	9,08	4,80	5,90	1,50	0,38	0,34	0,54	78	117
Città di Aosta	1,7	2,2	8,32	11,85	5,77	6,52	0,73	0,66	0,43	0,53	129	116
Distretto 3 Monte Cervino	0,4	0,8	5,33	9,13	4,04	4,77	0,40	0,16	0,41	0,45	86	102
Distretto 4	0,8	1,2	6,90	10,16	6,12	5,68	1,39	0,61	0,50	0,42	105	107
Evançon	0,3	0,3	6,32	6,04	5,63	3,75	1,12	0,58	0,53	0,24	97	65
Mont Rose	0,3	0,8	7,00	14,99	6,46	7,89	1,82	0,72	0,40	0,56	106	156
Walsler-Alta valle del Lys	0,1	0,1	10,01	8,62	7,01	4,37	0,53	0,11	0,87	0,73	143	92

Indice di deprivazione comunale

molto ricco, ricco	0,4	0,9	3,26	5,95	2,80	4,22	0,34	0,40	0,24	0,40	55	74
medio	0,9	1,3	6,54	7,97	5,69	4,14	1,17	0,19	0,45	0,29	103	90
deprivato, molto deprivato	0,6	1,2	5,73	10,57	5,52	6,65	1,40	0,80	0,47	0,57	90	116

Fascia di età

0-14 anni	0,0	0,0	0,00	0,00								
15-64 anni	1,8	1,3	4,76	3,32								
65-74 anni	0,8	1,8	15,37	26,63								
75 anni e più	0,9	2,3	21,62	38,49								

Totale regionale

	3,6	5,5	6,28	9,11	5,01	5,40	0,85	0,50	0,40	0,44	100	100
--	-----	-----	------	------	------	------	------	------	------	------	-----	-----

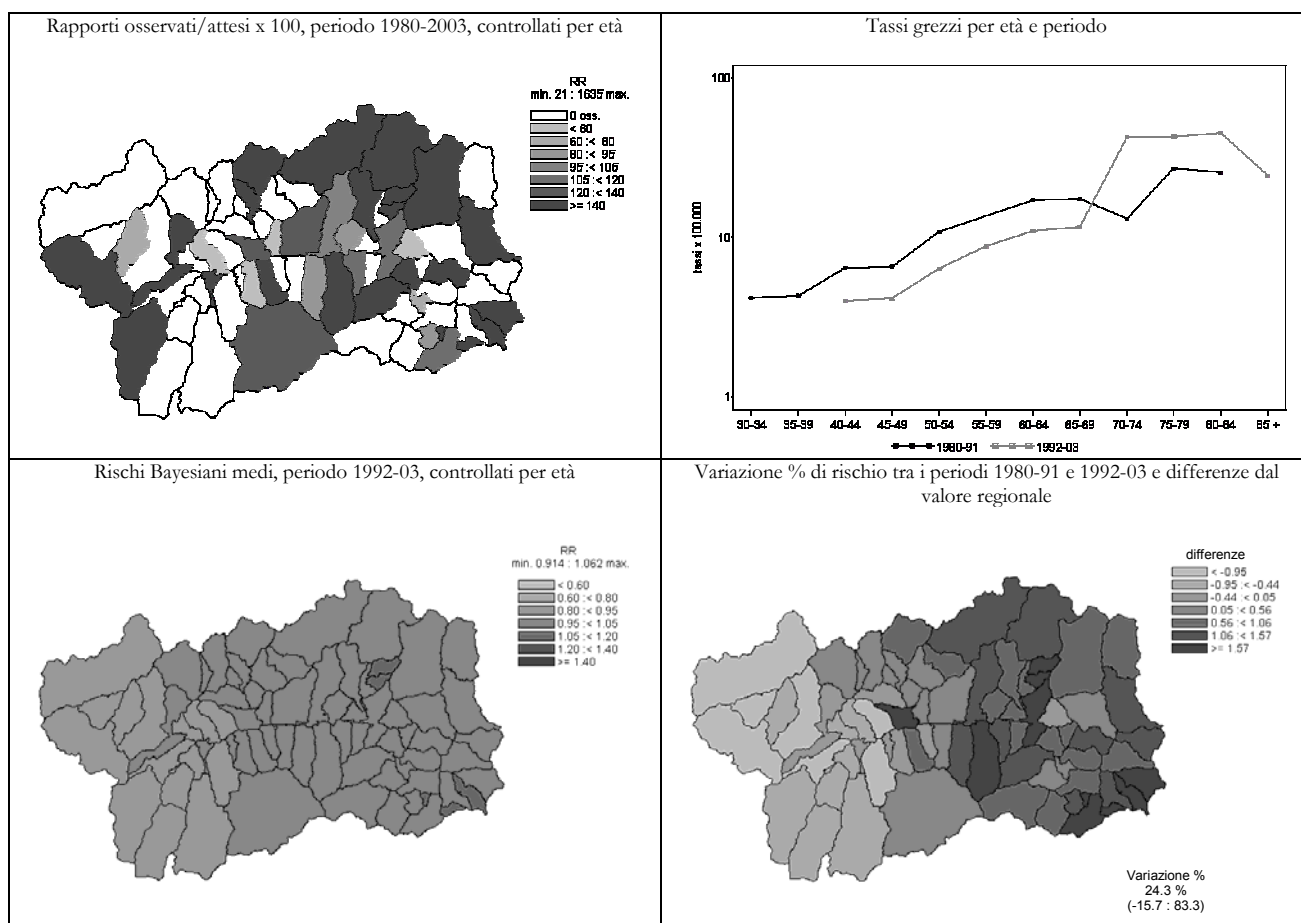

Tumori maligni di altre e mal definite sedi o senza indicazione della sede (195,199)

UOMINI	Numero medio annuale		Tasso grezzo x 100.000		Tasso st. x 100.000		Tasso st. anni di vita persi x 1000		Rischio 0-74 anni x 100		SMR	
	1980-1991	1992-2003	1980-1991	1992-2003	1980-1991	1992-2003	1980-1991	1992-2003	1980-1991	1992-2003	1980-1991	1992-2003

Ripartizione territoriale

Distretto 1	0,9	1,6	9,77	14,46	10,10	12,68	0,55	1,12	0,74	0,78	93	92
Valdigne - Mont Blanc	0,4	0,6	11,13	13,77	13,42	14,07	1,02	2,03	0,97	1,06	113	93
Grand Paradis	0,5	1,0	8,87	14,89	7,84	11,96	0,25	0,58	0,57	0,62	81	91
Distretto 2	2,9	4,8	10,34	16,97	10,13	12,67	0,83	0,69	0,64	0,81	93	95
Grand Combin	0,2	0,1	8,70	3,37	7,86	4,07	0,37	0,00	0,61	0,00	73	21
Mont Emilius	0,7	1,3	8,80	13,35	9,47	11,54	0,74	0,63	0,36	0,52	86	87
Città di Aosta	2,1	3,5	11,14	21,03	10,69	14,29	0,91	0,81	0,74	1,05	97	107
Distretto 3 Monte Cervino	1,0	2,1	12,87	25,37	11,71	20,94	0,82	3,23	0,96	1,73	115	146
Distretto 4	1,4	1,8	13,32	15,62	12,09	12,01	1,08	0,55	1,16	0,70	114	87
Evançon	0,7	0,7	12,73	12,18	11,23	9,80	1,52	0,45	1,07	0,43	109	68
Mont Rose	0,6	1,1	12,87	22,87	12,26	16,90	0,77	0,77	1,25	1,13	110	129
Walsler-Alta valle del Lys	0,2	0,0	19,25	0,00	15,28	0,00	0,21	0,00	1,37	0,00	164	0

Indice di deprivazione comunale

molto ricco, ricco	1,7	2,2	12,69	13,83	12,91	12,25	0,97	1,48	0,92	0,79	123	88
medio	1,4	3,1	10,15	19,78	9,78	16,14	0,84	1,18	0,75	1,05	88	117
deprivato, molto deprivato	1,1	1,5	10,64	13,70	9,68	10,86	0,52	0,90	0,87	0,64	96	79

Fascia di età

0-14 anni	0,0	0,0	0,00	0,00								
15-64 anni	1,9	2,6	4,80	6,11								
65-74 anni	2,3	3,3	54,10	59,10								
75 anni e più	2,0	4,4	84,58	137,90								

Totale regionale

	6,3	10,3	11,16	17,42	10,75	13,70	0,83	1,10	0,81	0,92	100	100
--	-----	------	-------	-------	-------	-------	------	------	------	------	-----	-----

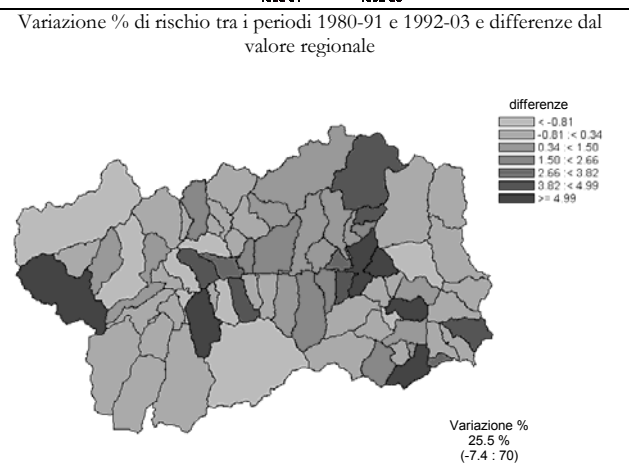
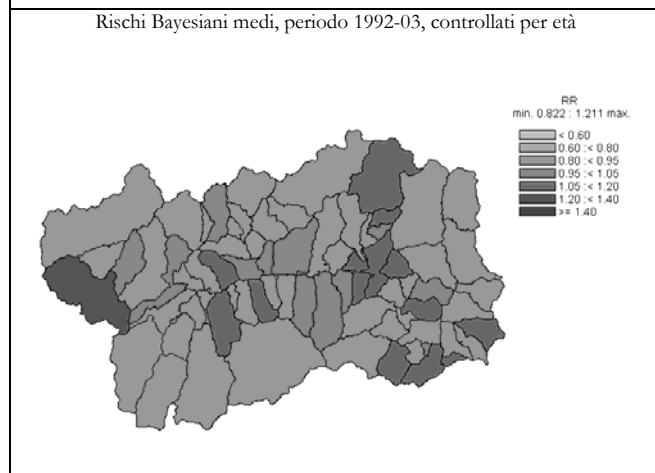
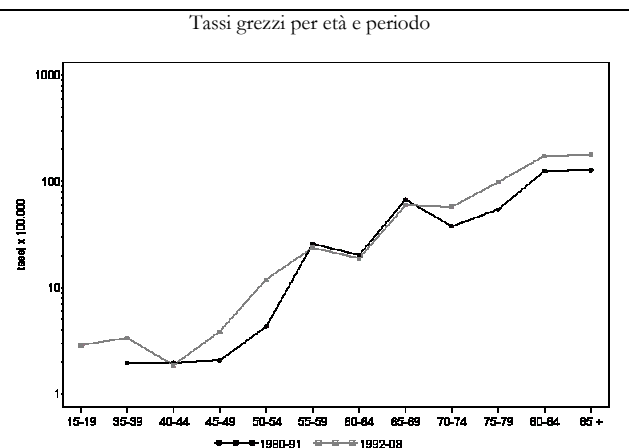
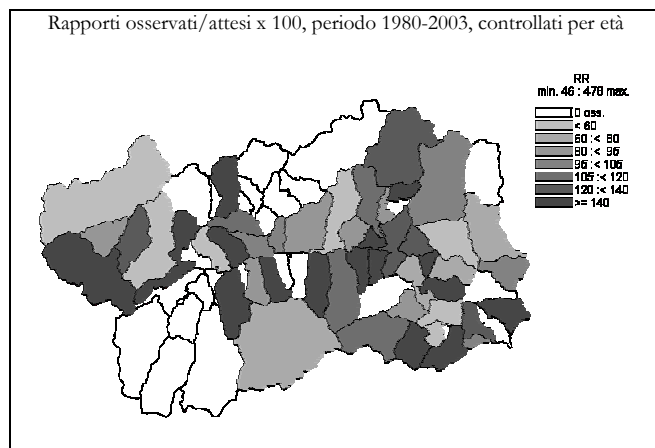

Tumori maligni di altre e mal definite sedi o senza indicazione della sede (195,199)

DONNE	Numero medio annuale		Tasso grezzo x 100.000		Tasso st. x 100.000		Tasso st. anni di vita persi x 1000		Rischio 0-74 anni x 100		SMR	
	1980-1991	1992-2003	1980-1991	1992-2003	1980-1991	1992-2003	1980-1991	1992-2003	1980-1991	1992-2003	1980-1991	1992-2003

Ripartizione territoriale

Distretto 1	0,9	1,3	9,96	12,23	7,23	7,67	0,42	0,86	0,44	0,38	119	109
Valdigne - Mont Blanc	0,3	0,8	9,24	20,20	7,44	11,80	0,26	0,93	0,21	0,32	121	193
Grand Paradis	0,6	0,5	10,43	7,38	7,28	5,60	0,52	0,82	0,57	0,41	118	63
Distretto 2	2,3	4,3	8,00	14,54	6,11	7,09	0,68	0,50	0,37	0,44	91	110
Grand Combin	0,2	0,4	9,45	17,86	7,81	8,67	2,09	0,29	0,40	0,98	92	132
Mont Emilius	0,6	0,8	7,93	8,17	6,25	5,18	0,77	0,58	0,41	0,31	99	78
Città di Aosta	1,6	3,2	7,90	17,32	6,06	7,57	0,52	0,46	0,36	0,42	89	119
Distretto 3 Monte Cervino	0,8	1,0	9,60	12,17	6,90	6,22	0,81	0,31	0,49	0,26	107	99
Distretto 4	1,1	1,1	9,97	9,43	7,23	3,99	1,03	0,12	0,45	0,18	103	68
Evançon	0,3	0,4	4,74	7,55	2,97	2,95	0,09	0,02	0,15	0,14	50	56
Mont Rose	0,8	0,7	15,76	13,33	12,32	5,94	2,25	0,26	0,86	0,28	159	93
Walsler-Alta valle del Lys	0,1	0,0	10,01	0,00	3,98	0,00	0,00	0,00	0,00	0,00	102	0

Indice di deprivazione comunale

molto ricco, ricco	1,5	1,5	11,72	9,74	8,80	6,03	0,61	0,59	0,50	0,32	143	88
medio	1,0	1,8	7,13	11,69	5,08	5,95	0,69	0,44	0,37	0,26	77	93
deprivato, molto deprivato	1,0	1,3	9,82	11,33	7,58	5,50	1,34	0,30	0,47	0,40	105	88

Fascia di età

0-14 anni	0,0	0,0	0,00	0,00								
15-64 anni	1,7	1,2	4,33	2,91								
65-74 anni	1,0	1,4	18,44	20,58								
75 anni e più	2,4	5,2	57,01	85,22								

Totale regionale

	5,1	7,8	8,91	12,83	6,58	6,47	0,72	0,46	0,41	0,36	100	100
--	-----	-----	------	-------	------	------	------	------	------	------	-----	-----

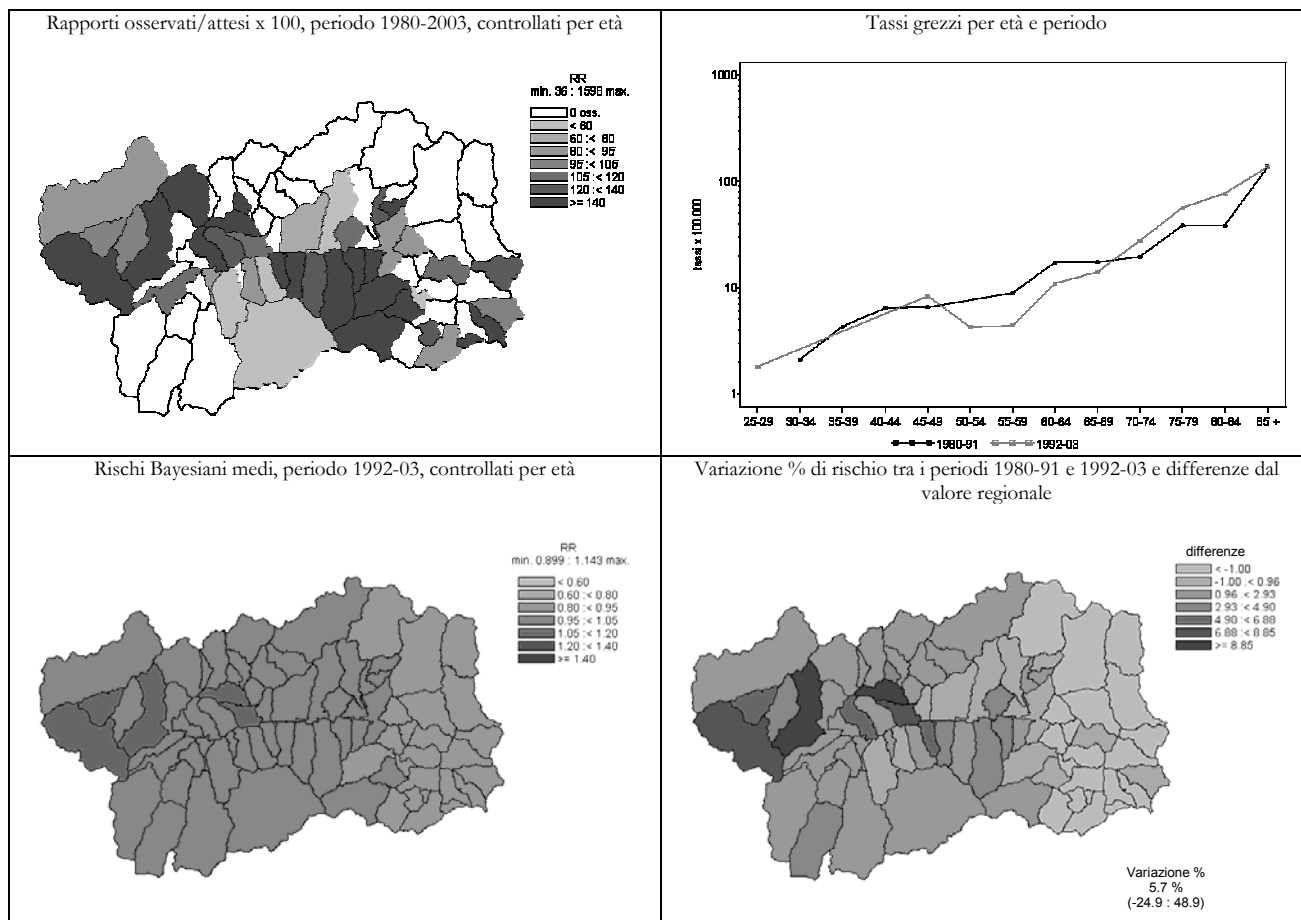

Linfoma non Hodgkin (200,202)

UOMINI	Numero medio annuale		Tasso grezzo x 100.000		Tasso st. x 100.000		Tasso st. anni di vita persi x 1000		Rischio 0-74 anni x 100		SMR	
	1980-1991	1992-2003	1980-1991	1992-2003	1980-1991	1992-2003	1980-1991	1992-2003	1980-1991	1992-2003	1980-1991	1992-2003

Ripartizione territoriale

Distretto 1	0,4	0,4	4,44	3,80	4,22	3,38	0,78	0,36	0,36	0,42	111	56
Valdigne - Mont Blanc	0,3	0,3	6,68	5,90	6,65	5,56	1,90	0,58	0,56	0,72	176	95
Grand Paradis	0,2	0,2	2,96	2,48	2,42	2,12	0,03	0,23	0,21	0,26	72	35
Distretto 2	1,2	3,1	4,14	10,83	3,72	8,80	0,57	0,89	0,29	0,72	99	144
Grand Combin	0,3	0,2	13,05	6,73	10,90	6,51	1,29	0,06	0,93	0,41	301	98
Mont Emilius	0,4	0,8	5,50	8,90	5,33	8,02	0,52	1,15	0,55	0,72	141	134
Città di Aosta	0,5	2,1	2,67	12,52	2,42	9,35	0,54	0,87	0,14	0,75	63	155
Distretto 3 Monte Cervino	0,4	0,3	5,36	3,04	5,28	2,38	1,62	0,16	0,36	0,17	128	41
Distretto 4	0,3	0,6	3,14	5,21	2,65	4,22	0,16	0,67	0,26	0,28	73	69
Evançon	0,2	0,3	3,18	4,57	2,66	3,69	0,21	0,50	0,34	0,24	74	61
Mont Rose	0,2	0,3	3,68	7,04	3,14	5,76	0,13	1,02	0,22	0,38	85	94
Walser-Alta valle del Lys	0,0	0,0	0,00	0,00	0,00	0,00	0,00	0,00	0,00	0,00	0	0

Indice di deprivazione comunale

molto ricco, ricco	0,5	0,8	3,81	5,32	3,81	4,64	0,67	0,53	0,21	0,42	97	78
medio	0,8	0,8	5,97	4,81	5,42	4,13	1,16	0,55	0,48	0,44	140	67
deprivato, molto deprivato	0,5	0,7	4,91	6,09	4,38	5,09	0,29	0,59	0,48	0,29	118	83

Fascia di età

0-14 anni	0,1	0,0	0,89	0,00								
15-64 anni	1,1	1,9	2,71	4,53								
65-74 anni	0,6	1,3	13,52	24,24								
75 anni e più	0,6	1,1	24,67	33,83								

Totale regionale

	2,3	4,3	4,17	7,36	3,81	6,09	0,67	0,64	0,31	0,50	100	100
--	-----	-----	------	------	------	------	------	------	------	------	-----	-----

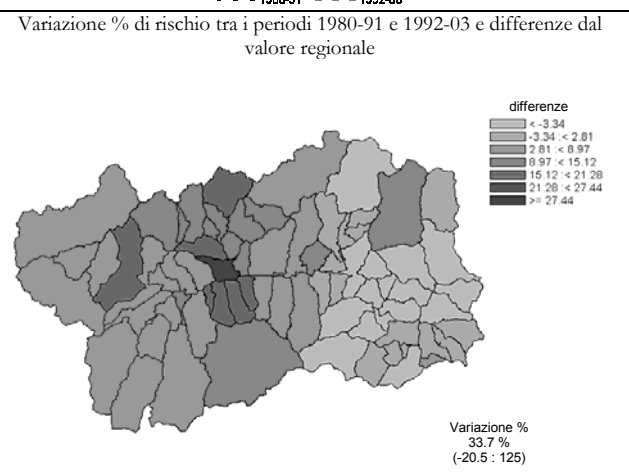
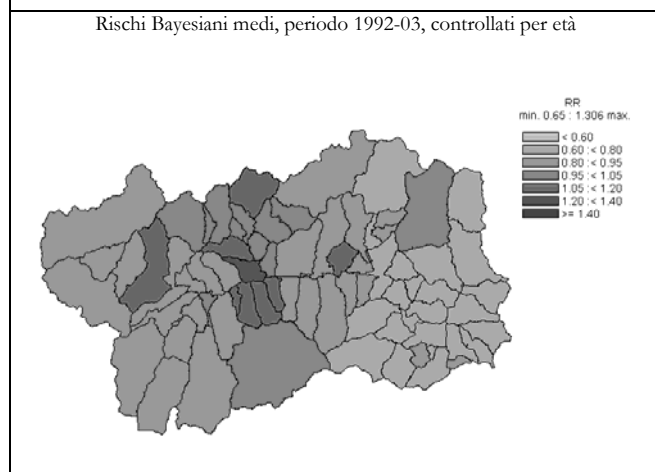
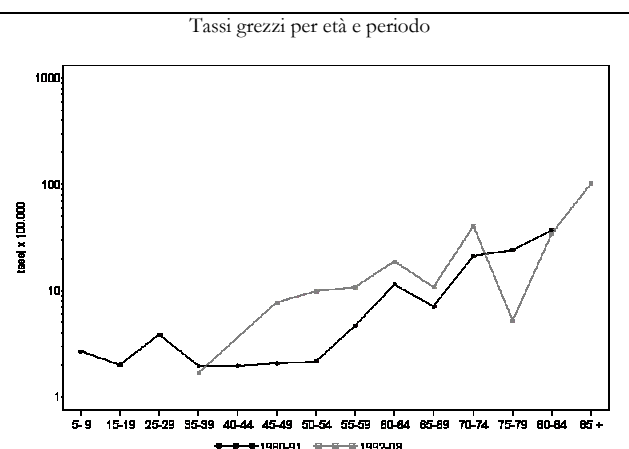
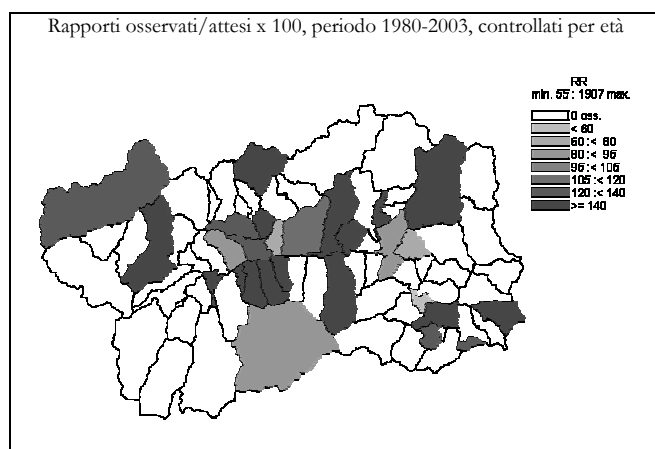

Linfoma non Hodgkin (200,202)

DONNE

	Numero medio annuale		Tasso grezzo x 100.000		Tasso st. x 100.000		Tasso st. anni di vita persi x 1000		Rischio 0-74 anni x 100		SMR	
	1980-1991	1992-2003	1980-1991	1992-2003	1980-1991	1992-2003	1980-1991	1992-2003	1980-1991	1992-2003	1980-1991	1992-2003

Ripartizione territoriale

Distretto 1	0,3	0,3	2,72	3,06	2,09	1,54	0,12	0,01	0,19	0,08	70	49
Valdigne - Mont Blanc	0,0	0,2	0,00	4,04	0,00	2,15	0,00	0,00	0,00	0,00	0	69
Grand Paradis	0,3	0,2	4,47	2,46	3,34	1,19	0,19	0,02	0,32	0,12	112	38
Distretto 2	0,9	2,3	3,14	7,83	2,63	4,12	0,47	0,33	0,30	0,33	77	108
Grand Combin	0,1	0,1	4,73	3,57	2,41	1,64	0,06	0,00	0,40	0,00	102	49
Mont Emilius	0,3	0,3	4,53	3,63	4,15	2,72	0,77	0,46	0,41	0,23	120	62
Città di Aosta	0,5	1,9	2,50	10,48	2,06	4,83	0,40	0,29	0,24	0,39	60	132
Distretto 3 Monte Cervino	0,3	0,6	3,20	7,10	2,04	3,27	0,17	0,10	0,08	0,08	79	105
Distretto 4	0,9	1,0	8,44	8,71	7,13	5,08	2,18	0,53	0,62	0,30	193	116
Evançon	0,4	0,5	7,90	9,06	4,95	6,00	0,23	0,70	0,61	0,36	184	123
Mont Rose	0,4	0,5	8,75	10,00	7,65	4,88	2,36	0,44	0,56	0,28	199	129
Walsler-Alta valle del Lys	0,1	0,0	10,01	0,00	18,99	0,00	13,67	0,00	1,18	0,00	216	0

Indice di deprivazione comunale

molto ricco, ricco	0,5	0,7	3,91	4,33	3,37	2,50	0,47	0,25	0,31	0,19	103	71
medio	0,6	0,8	4,16	5,31	2,84	2,99	0,21	0,23	0,28	0,09	99	77
deprivato, molto deprivato	0,8	0,8	7,37	7,55	6,48	4,28	2,20	0,37	0,52	0,26	175	107

Fascia di età

0-14 anni	0,1	0,0	0,94	0,00								
15-64 anni	0,7	0,7	1,73	1,66								
65-74 anni	1,2	1,1	21,51	15,73								
75 anni e più	0,4	2,5	9,83	41,24								

Totale regionale

	2,3	4,3	4,09	7,04	3,33	3,74	0,69	0,28	0,32	0,24	100	100
--	-----	-----	------	------	------	------	------	------	------	------	-----	-----

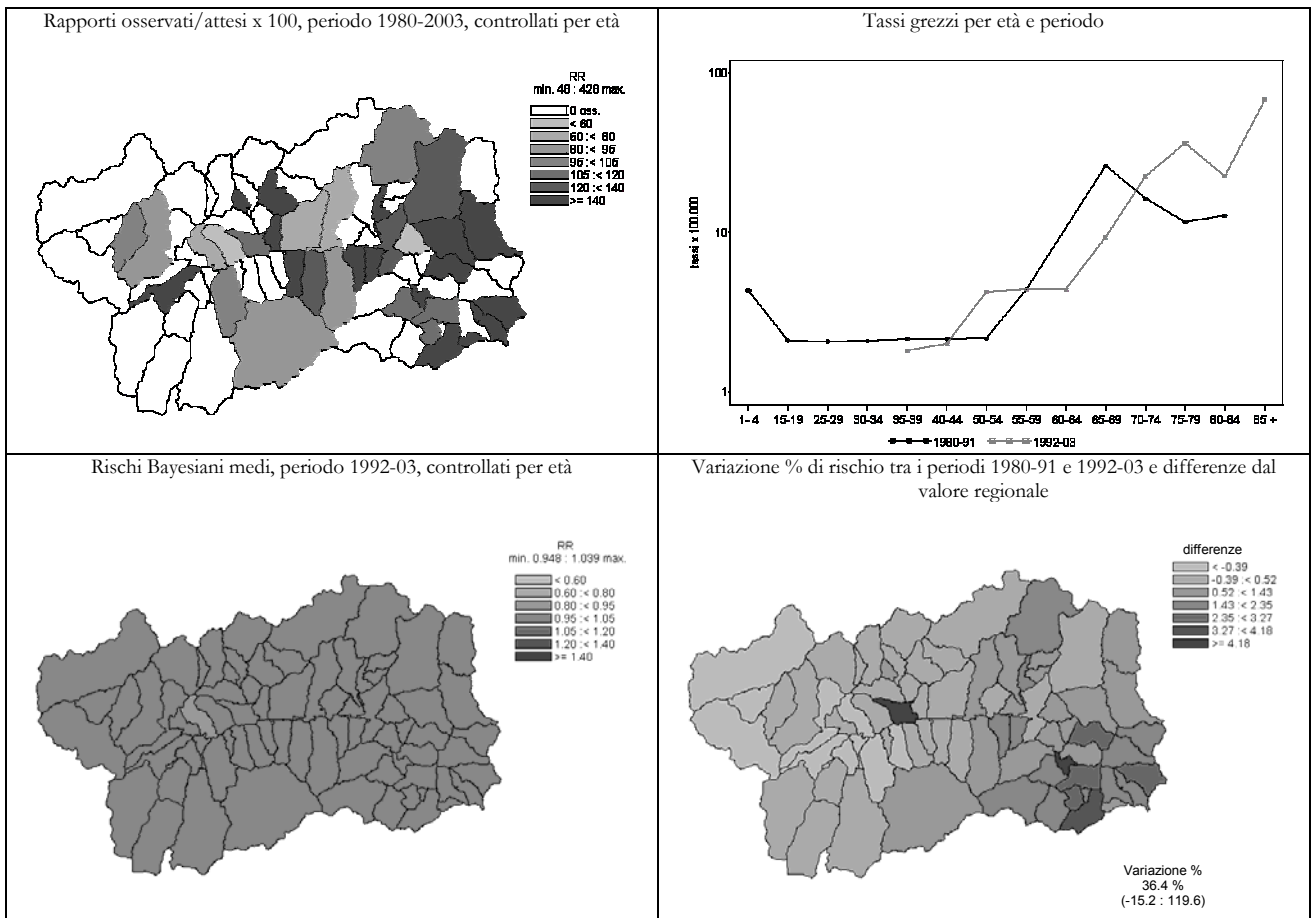

Mielomi (203)

UOMINI

Numero medio annuale		Tasso grezzo x 100.000		Tasso st. x 100.000		Tasso st. anni di vita persi x 1000		Rischio 0-74 anni x 100		SMR	
1980-1991	1992-2003	1980-1991	1992-2003	1980-1991	1992-2003	1980-1991	1992-2003	1980-1991	1992-2003	1980-1991	1992-2003

Ripartizione territoriale

Distretto 1	0,4	0,0	4,44	0,00	4,03	0,00	0,11	0,00	0,38	0,00	198	0
Valdigne - Mont Blanc	0,0	0,0	0,00	0,00	0,00	0,00	0,00	0,00	0,00	0,00	0	0
Grand Paradis	0,4	0,0	7,39	0,00	6,30	0,00	0,17	0,00	0,60	0,00	312	0
Distretto 2	0,7	1,3	2,36	4,39	2,14	3,42	0,19	0,34	0,20	0,17	100	121
Grand Combin	0,0	0,3	0,00	10,10	0,00	8,05	0,00	1,23	0,00	0,58	0	325
Mont Emilius	0,3	0,3	3,30	3,56	3,29	3,33	0,41	0,15	0,37	0,07	155	114
Città di Aosta	0,4	0,7	2,23	4,01	1,90	2,95	0,12	0,29	0,16	0,16	91	100
Distretto 3 Monte Cervino	0,0	0,3	0,00	3,04	0,00	2,44	0,00	0,29	0,00	0,20	0	87
Distretto 4	0,3	0,6	2,35	5,21	2,65	3,82	0,11	0,09	0,17	0,15	93	143
Evançon	0,2	0,5	3,18	9,14	4,38	6,38	0,03	0,03	0,20	0,18	126	247
Mont Rose	0,1	0,1	1,84	1,76	1,74	1,39	0,22	0,17	0,17	0,14	72	49
Walsler-Alta valle del Lys	0,0	0,0	0,00	0,00	0,00	0,00	0,00	0,00	0,00	0,00	0	0

Indice di deprivazione comunale

molto ricco, ricco	0,4	0,3	3,17	1,60	3,07	1,32	0,08	0,10	0,29	0,11	146	50
medio	0,3	0,7	2,39	4,28	2,56	3,54	0,22	0,43	0,18	0,25	95	125
deprivato, molto deprivato	0,2	0,5	1,64	4,57	1,46	3,38	0,11	0,00	0,19	0,00	69	130

Fascia di età

0-14 anni	0,0	0,0	0,00	0,00								
15-64 anni	0,3	0,6	0,83	1,38								
65-74 anni	0,6	0,3	13,52	6,06								
75 anni e più	0,4	1,2	17,62	36,43								

Totale regionale

	1,3	2,1	2,38	3,54	2,24	2,76	0,13	0,22	0,20	0,14	100	100
--	-----	-----	------	------	------	------	------	------	------	------	-----	-----

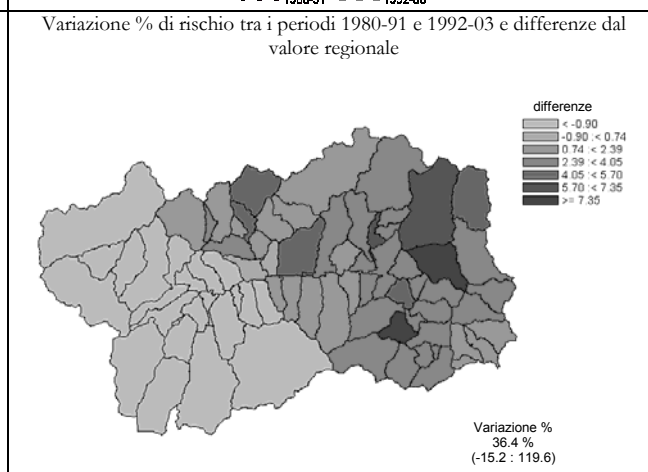
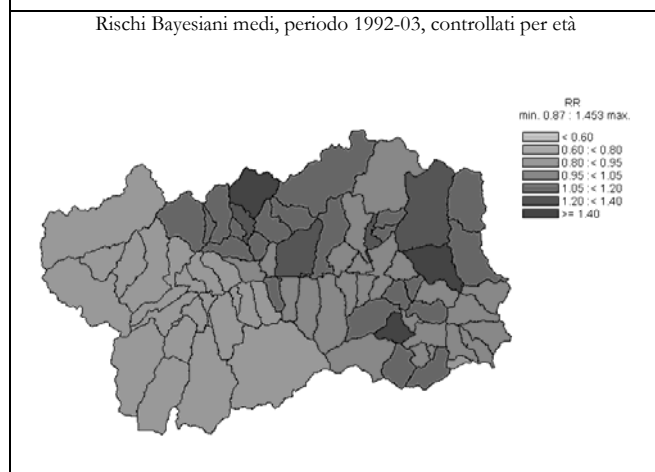
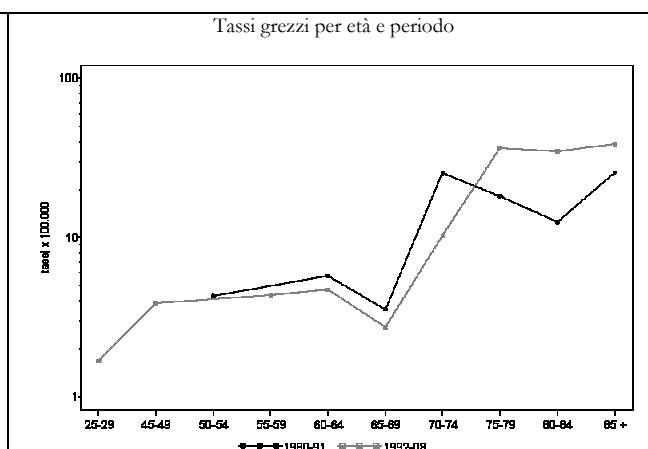
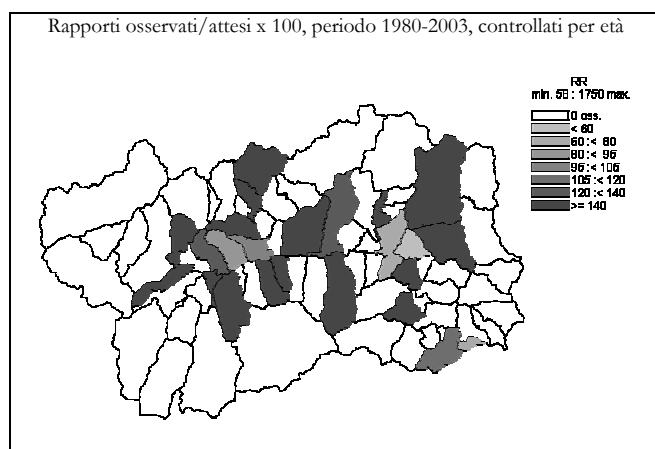



Mielomi (203)

DONNE

	Numero medio annuale		Tasso grezzo x 100.000		Tasso st. x 100.000		Tasso st. anni di vita persi x 1000		Rischio 0-74 anni x 100		SMR	
	1980-1991	1992-2003	1980-1991	1992-2003	1980-1991	1992-2003	1980-1991	1992-2003	1980-1991	1992-2003	1980-1991	1992-2003

Ripartizione territoriale

Distretto 1	0,2	0,3	1,81	3,06	1,63	1,84	0,21	0,08	0,17	0,14	63	111
Valdigne - Mont Blanc	0,1	0,2	2,31	4,04	2,03	2,62	0,15	0,12	0,25	0,19	87	153
Grand Paradis	0,1	0,2	1,49	2,46	1,36	1,34	0,24	0,07	0,11	0,11	50	87
Distretto 2	1,3	0,9	4,57	3,08	3,29	1,89	0,33	0,18	0,26	0,16	150	99
Grand Combin	0,2	0,0	9,45	0,00	6,17	0,00	0,46	0,00	0,77	0,00	272	0
Mont Emilius	0,3	0,4	4,53	4,54	3,29	3,37	0,18	0,38	0,09	0,24	167	174
Città di Aosta	0,8	0,5	4,16	2,73	3,00	1,51	0,36	0,10	0,26	0,14	133	81
Distretto 3 Monte Cervino	0,1	0,3	1,07	4,06	0,72	2,88	0,02	0,43	0,12	0,35	35	136
Distretto 4	0,2	0,3	1,53	2,18	0,79	0,99	0,01	0,02	0,07	0,13	46	69
Evançon	0,1	0,1	1,58	1,51	0,74	0,82	0,00	0,02	0,00	0,14	48	49
Mont Rose	0,1	0,2	1,75	3,33	0,98	1,34	0,02	0,02	0,16	0,15	52	105
Walsler-Alta valle del Lys	0,0	0,0	0,00	0,00	0,00	0,00	0,00	0,00	0,00	0,00	0	0

Indice di deprivazione comunale

molto ricco, ricco	0,4	0,3	3,26	1,62	2,47	1,14	0,16	0,20	0,20	0,09	117	60
medio	0,3	0,8	1,78	4,78	1,13	3,06	0,10	0,27	0,05	0,33	56	162
deprivato, molto deprivato	0,3	0,3	2,46	3,02	1,74	1,53	0,10	0,05	0,24	0,13	78	100

Fascia di età

0-14 anni	0,0	0,0	0,00	0,00								
15-64 anni	0,5	0,3	1,30	0,83								
65-74 anni	0,7	0,9	12,29	13,31								
75 anni e più	0,6	0,6	13,76	9,62								

Totale regionale

	1,8	1,8	3,07	3,04	2,20	1,84	0,21	0,16	0,19	0,18	100	100
--	-----	-----	------	------	------	------	------	------	------	------	-----	-----

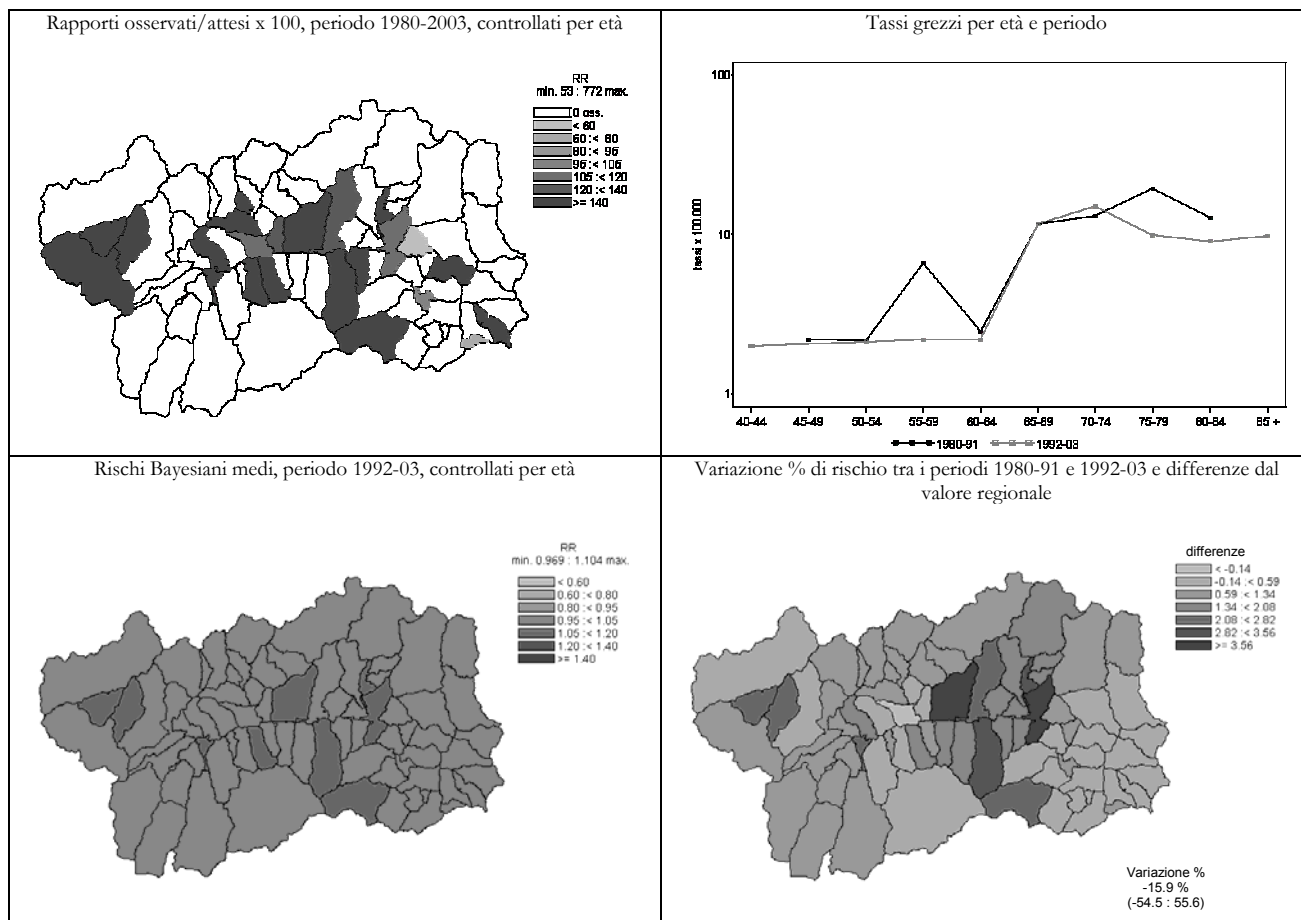

Leucemie specificate e non (204-208)

UOMINI	Numero medio annuale		Tasso grezzo x 100.000		Tasso st. x 100.000		Tasso st. anni di vita persi x 1000		Rischio 0-74 anni x 100		SMR	
	1980-1991	1992-2003	1980-1991	1992-2003	1980-1991	1992-2003	1980-1991	1992-2003	1980-1991	1992-2003	1980-1991	1992-2003

Ripartizione territoriale

Distretto 1	0,8	0,7	8,88	6,09	9,34	5,27	2,44	1,03	0,83	0,53	130	69
Valdigne - Mont Blanc	0,3	0,1	6,68	1,97	6,78	1,82	1,97	0,23	0,63	0,18	104	24
Grand Paradis	0,6	0,6	10,34	8,69	10,76	7,36	2,76	1,53	0,94	0,74	146	96
Distretto 2	1,8	3,2	6,50	11,12	6,55	8,77	0,74	1,16	0,48	0,59	91	115
Grand Combin	0,1	0,1	4,35	3,37	2,97	2,76	0,00	0,34	0,00	0,28	57	39
Mont Emilius	0,8	0,9	11,00	9,79	12,84	9,06	1,31	0,63	0,77	0,64	166	115
Città di Aosta	0,9	2,2	4,90	13,02	4,54	9,53	0,58	1,59	0,42	0,63	67	125
Distretto 3 Monte Cervino	0,6	0,8	7,51	9,13	6,28	7,17	0,47	0,76	0,38	0,63	104	96
Distretto 4	0,8	1,0	7,05	8,93	5,89	7,19	0,73	0,88	0,38	0,45	95	92
Evançon	0,6	0,7	11,14	12,18	9,30	10,11	1,26	1,51	0,42	0,80	151	125
Mont Rose	0,2	0,3	3,68	7,04	3,18	5,11	0,25	0,27	0,41	0,13	49	73
Walsler-Alta valle del Lys	0,0	0,0	0,00	0,00	0,00	0,00	0,00	0,00	0,00	0,00	0	0

Indice di deprivazione comunale

molto ricco, ricco	1,1	1,3	8,25	7,98	9,08	6,86	1,41	0,74	0,65	0,55	123	92
medio	1,0	0,8	7,17	5,35	5,81	4,59	0,35	0,68	0,41	0,28	97	58
deprivato, molto deprivato	1,0	1,3	9,82	12,18	9,85	9,93	2,03	1,06	0,61	0,87	137	129

Fascia di età

0-14 anni	0,2	0,1	1,78	1,06								
15-64 anni	1,7	2,1	4,17	4,92								
65-74 anni	1,0	1,4	23,18	25,76								
75 anni e più	1,2	2,0	49,34	62,45								

Totale regionale

	4,0	5,6	7,15	9,49	6,86	7,69	0,98	1,03	0,51	0,56	100	100
--	-----	-----	------	------	------	------	------	------	------	------	-----	-----

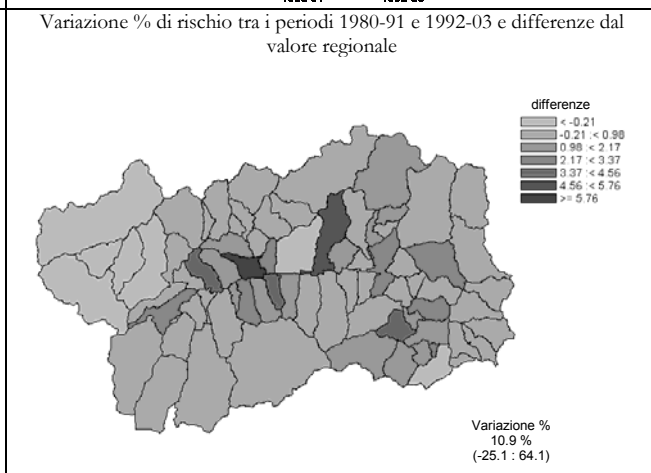
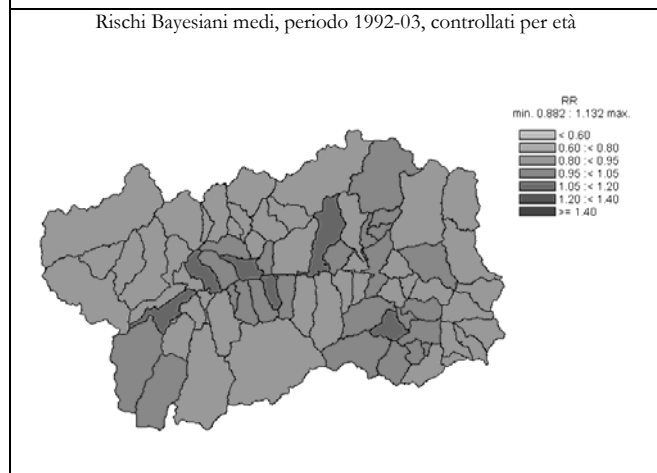
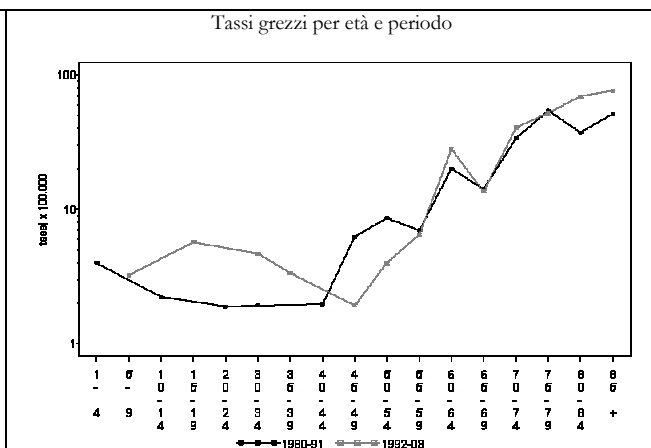
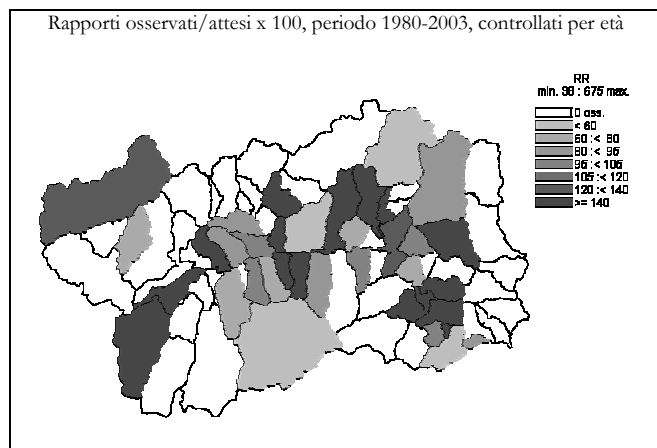

Leucemie specificate e non (204-208)

DONNE	Numero medio annuale		Tasso grezzo x 100.000		Tasso st. x 100.000		Tasso st. anni di vita persi x 1000		Rischio 0-74 anni x 100		SMR	
	1980-1991	1992-2003	1980-1991	1992-2003	1980-1991	1992-2003	1980-1991	1992-2003	1980-1991	1992-2003	1980-1991	1992-2003

Ripartizione territoriale

Distretto 1	0,8	0,6	8,15	5,35	5,92	3,97	0,48	0,59	0,36	0,39	128	71
Valdigne - Mont Blanc	0,5	0,2	13,86	4,04	10,74	2,97	0,09	0,67	0,61	0,33	233	56
Grand Paradis	0,3	0,4	4,47	6,15	3,70	4,49	0,73	0,53	0,22	0,43	67	80
Distretto 2	1,4	2,9	4,86	9,79	3,85	6,36	0,90	1,13	0,26	0,49	73	115
Grand Combin	0,1	0,3	4,73	10,72	2,41	8,02	0,06	2,19	0,40	0,95	64	128
Mont Emilius	0,2	0,8	2,27	9,08	1,61	6,86	0,54	0,76	0,07	0,58	37	127
Città di Aosta	1,2	1,8	5,82	10,03	4,66	6,09	1,09	1,28	0,30	0,41	86	109
Distretto 3 Monte Cervino	0,4	0,7	5,33	8,12	3,87	5,08	0,48	0,46	0,29	0,42	79	100
Distretto 4	1,3	0,8	11,51	7,25	9,07	3,71	1,73	0,19	0,61	0,24	160	84
Evançon	0,8	0,3	15,81	6,04	12,97	2,15	2,32	0,00	0,86	0,00	<b>224</b>	71
Mont Rose	0,4	0,3	8,75	6,66	6,16	4,72	1,32	0,44	0,43	0,42	119	77
Walsler-Alta valle del Lys	0,0	0,2	0,00	17,24	0,00	8,36	0,00	0,11	0,00	0,73	0	203

Indice di deprivazione comunale

molto ricco, ricco	0,6	1,2	4,56	7,58	3,67	5,80	0,70	0,78	0,29	0,51	73	102
medio	0,8	0,8	5,35	5,31	3,39	3,22	0,46	0,19	0,21	0,39	77	66
deprivato, molto deprivato	1,3	1,2	13,10	10,57	10,18	6,28	1,58	0,87	0,68	0,37	<b>189</b>	128

Fascia di età

0-14 anni	0,2	0,1	1,88	1,14								
15-64 anni	1,4	1,4	3,68	3,53								
65-74 anni	0,7	1,5	12,29	21,79								
75 anni e più	1,6	2,0	37,35	32,99								

Totale regionale

	3,8	5,0	6,72	8,28	5,11	5,30	0,92	0,76	0,34	0,42	100	100
--	-----	-----	------	------	------	------	------	------	------	------	-----	-----

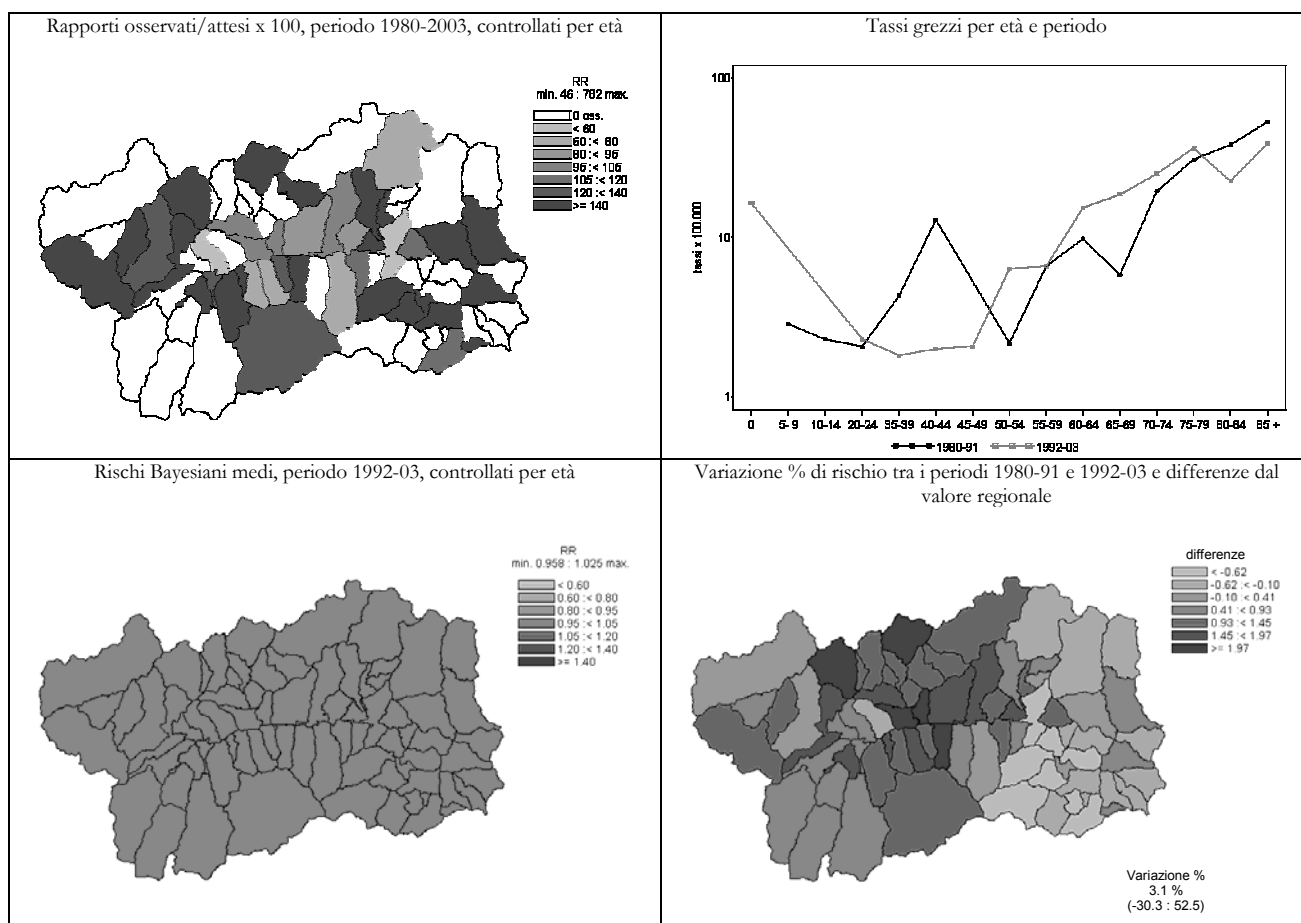

Tumori benigni, in situ, incerti e di natura non specificata (210-239)

UOMINI	Numero medio annuale		Tasso grezzo x 100.000		Tasso st. x 100.000		Tasso st. anni di vita persi x 1000		Rischio 0-74 anni x 100		SMR	
	1980-1991	1992-2003	1980-1991	1992-2003	1980-1991	1992-2003	1980-1991	1992-2003	1980-1991	1992-2003	1980-1991	1992-2003

Ripartizione territoriale

Distretto 1	0,2	0,7	1,78	6,09	1,69	5,47	0,09	0,33	0,24	0,40	54	90
Valdigne - Mont Blanc	0,0	0,2	0,00	3,93	0,00	3,37	0,00	0,08	0,00	0,56	0	63
Grand Paradis	0,2	0,5	2,96	7,45	2,72	6,46	0,14	0,46	0,39	0,31	87	105
Distretto 2	0,7	2,4	2,36	8,49	2,46	6,32	0,36	0,33	0,13	0,42	70	110
Grand Combin	0,0	0,3	0,00	13,46	0,00	10,69	0,00	0,12	0,00	0,81	0	203
Mont Emilius	0,2	0,8	2,20	8,01	3,16	6,72	0,00	0,32	0,00	0,36	71	124
Città di Ao Monte	0,5	1,3	2,67	8,01	2,48	5,73	0,55	0,36	0,18	0,40	76	93
Distretto 3	0,8	0,3	10,73	4,06	11,72	3,16	2,25	0,17	0,96	0,20	<b>313</b>	54
Distretto 4	0,3	1,0	2,35	8,93	1,91	6,32	0,08	0,14	0,29	0,31	65	115
Evançon	0,1	0,3	1,59	4,57	1,19	2,90	0,03	0,09	0,20	0,15	44	59
Mont Rose	0,2	0,7	3,68	14,07	3,19	10,90	0,17	0,20	0,46	0,35	102	185
Walsler-Alta valle del Lys	0,0	0,1	0,00	8,42	0,00	5,42	0,00	0,14	0,00	0,90	0	104

Indice di deprivazione comunale

molto ricco, ricco	0,6	1,1	4,44	6,91	4,46	6,04	0,45	0,31	0,43	0,46	141	104
medio	0,6	0,7	4,18	4,28	4,87	3,52	0,87	0,15	0,30	0,15	117	59
deprivato, molto deprivato	0,3	1,3	2,46	12,18	2,17	8,66	0,09	0,24	0,33	0,47	72	163

Fascia di età

0-14 anni	0,2	0,0	1,78	0,00								
15-64 anni	0,3	1,0	0,83	2,36								
65-74 anni	0,9	1,2	21,25	21,21								
75 anni e più	0,5	2,3	21,14	70,25								

Totale regionale

	1,9	4,4	3,42	7,51	3,53	5,76	0,53	0,27	0,29	0,36	100	100
--	-----	-----	------	------	------	------	------	------	------	------	-----	-----

Rapporti osservati/attesi x 100, periodo 1980-2003, controllati per età

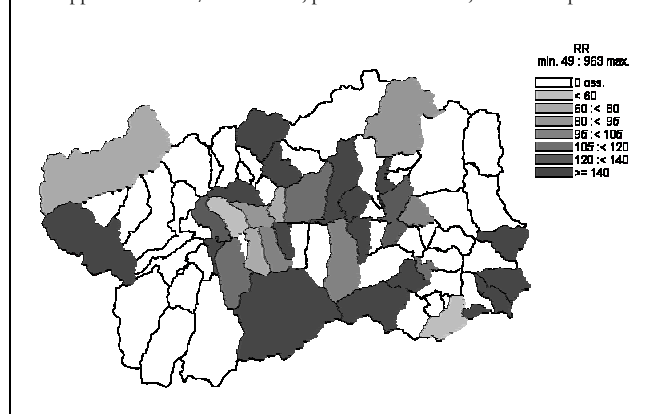

Tassi grezzi per età e periodo

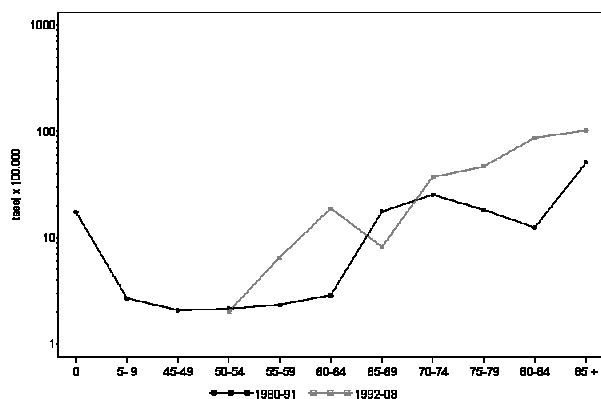

Rischi Bayesiani medi, periodo 1992-03, controllati per età

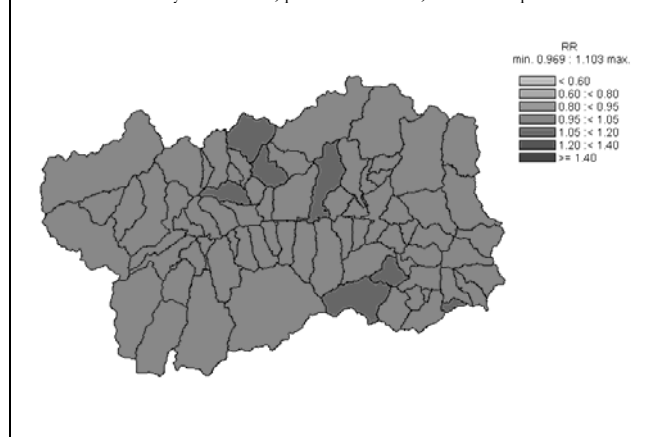

Variazione % di rischio tra i periodi 1980-91 e 1992-03 e differenze dal valore regionale

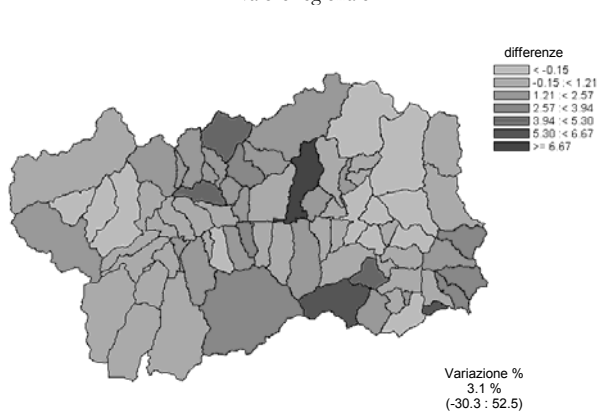

Tumori benigni, in situ, incerti e di natura non specificata (210-239)

DONNE

	Numero medio annuale		Tasso grezzo x 100.000		Tasso st. x 100.000		Tasso st. anni di vita persi x 1000		Rischio 0-74 anni x 100		SMR	
	1980-1991	1992-2003	1980-1991	1992-2003	1980-1991	1992-2003	1980-1991	1992-2003	1980-1991	1992-2003	1980-1991	1992-2003

Ripartizione territoriale

Distretto 1	0,1	0,4	0,91	3,82	0,78	2,18	0,06	0,14	0,10	0,06	44	66
Valdigne - Mont Blanc	0,0	0,1	0,00	2,02	0,00	1,07	0,00	0,00	0,00	0,00	0	37
Grand Paradis	0,1	0,3	1,49	4,92	1,26	2,88	0,09	0,22	0,16	0,10	70	82
Distretto 2	0,7	2,2	2,29	7,27	1,55	3,78	0,17	0,35	0,10	0,26	105	107
Grand Combin	0,1	0,2	4,73	7,14	2,23	3,11	0,00	0,05	0,00	0,34	194	103
Mont Emilius	0,1	0,7	1,13	7,26	0,58	4,65	0,00	0,58	0,00	0,27	57	135
Città di Aosta	0,5	1,3	2,50	7,29	1,80	3,49	0,25	0,26	0,15	0,25	112	97
Distretto 3 Monte Cervino	0,3	0,5	3,20	6,09	2,75	2,86	0,44	0,03	0,29	0,18	149	95
Distretto 4	0,3	0,9	2,30	7,98	1,82	3,55	0,40	0,11	0,20	0,32	99	112
Evançon	0,0	0,4	0,00	7,55	0,00	3,76	0,00	0,19	0,00	0,39	0	109
Mont Rose	0,2	0,5	3,50	10,00	2,77	3,92	0,79	0,04	0,29	0,29	148	135
Walsler-Alta valle del Lys	0,1	0,0	10,01	0,00	7,01	0,00	0,53	0,00	0,87	0,00	404	0

Indice di deprivazione comunale

molto ricco, ricco	0,3	0,8	2,60	4,87	1,89	3,14	0,12	0,43	0,13	0,20	129	86
medio	0,0	1,3	0,00	7,97	0,00	3,59	0,00	0,04	0,00	0,25	0	123
deprivato, molto deprivato	0,4	0,7	4,09	6,04	3,36	2,89	0,67	0,10	0,37	0,20	181	90

Fascia di età

0-14 anni	0,0	0,0	0,00	0,00								
15-64 anni	0,4	0,5	1,08	1,25								
65-74 anni	0,5	1,1	9,22	15,73								
75 anni e più	0,3	2,4	7,86	39,86								

Totale regionale

	1,3	4,0	2,19	6,62	1,64	3,35	0,23	0,22	0,15	0,23	100	100
--	-----	-----	------	------	------	------	------	------	------	------	-----	-----

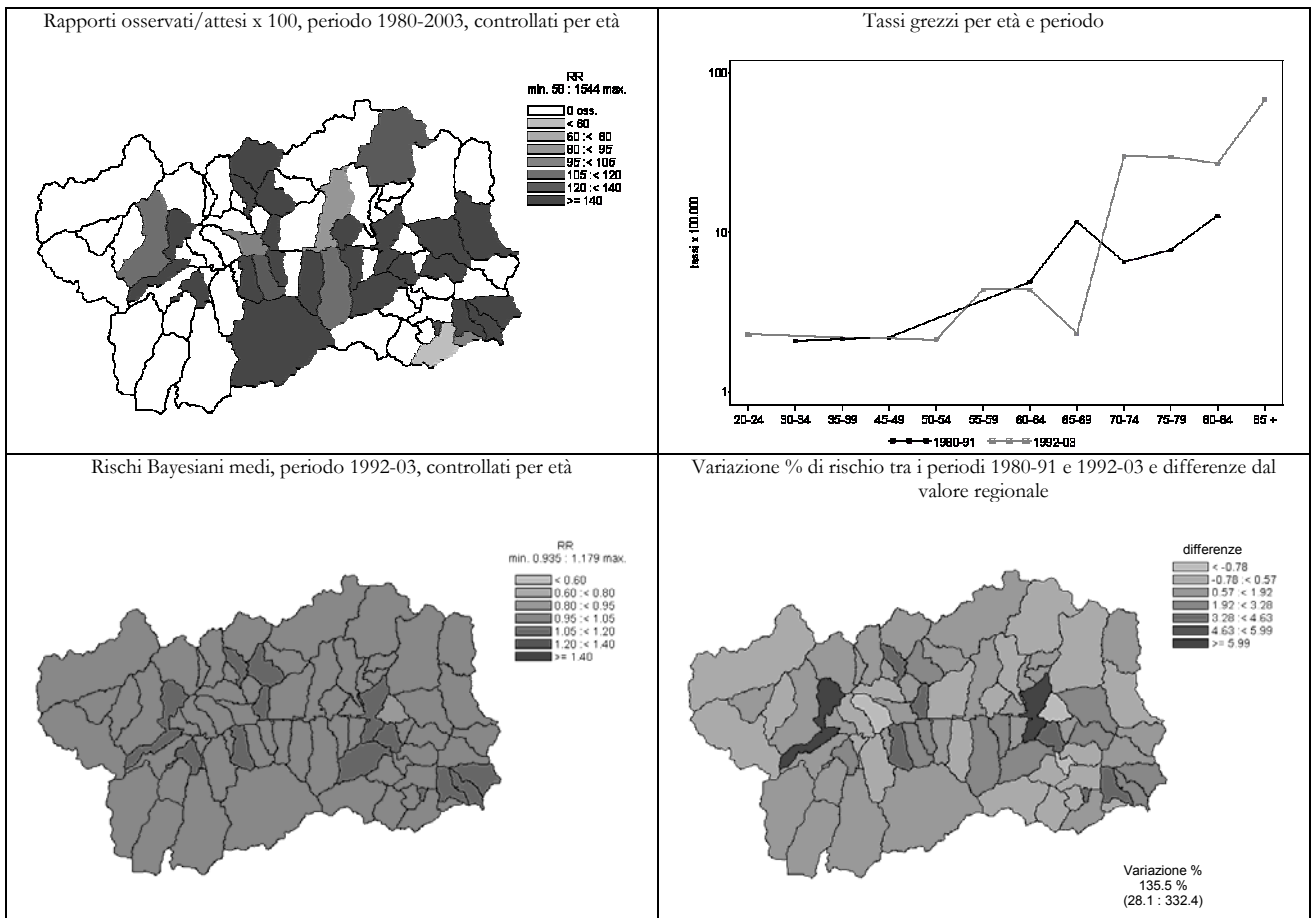

Malattie endocrine, della nutrizione, del metabolismo e disturbi immunitari (240-279)

UOMINI

	Numero medio annuale		Tasso grezzo x 100.000		Tasso st. x 100.000		Tasso st. anni di vita persi x 1000		Rischio 0-74 anni x 100		SMR	
	1980-1991	1992-2003	1980-1991	1992-2003	1980-1991	1992-2003	1980-1991	1992-2003	1980-1991	1992-2003	1980-1991	1992-2003

Ripartizione territoriale

Distretto 1	1,1	1,6	11,5	14,5	11,9	12,7	1,2	2,0	1,0	0,7	75	59
Valdigne - Mont Blanc	0,3	0,7	8,9	15,7	9,3	15,7	1,2	4,2	1,0	1,3	62	70
Grand Paradis	0,8	0,9	13,3	13,7	13,2	10,8	1,3	0,7	0,9	0,3	83	54
Distretto 2	5,2	7,7	18,3	26,9	17,9	21,2	1,4	2,2	1,3	1,0	113	100
Grand Combin	0,4	0,4	21,8	16,8	17,7	15,3	0,9	1,7	1,0	0,8	124	71
Mont Emilius	0,5	1,7	6,6	17,8	6,2	16,4	1,2	1,0	0,6	0,8	44	76
Città di Aosta	4,3	5,6	22,7	33,6	22,1	24,4	1,5	3,0	1,6	1,3	137	115
Distretto 3 Monte Cervino	1,3	2,8	16,1	33,5	14,9	26,8	1,3	4,4	1,1	1,9	98	126
Distretto 4	1,6	3,5	14,9	31,2	12,7	24,5	1,2	2,5	0,8	1,6	88	117
Evançon	0,6	2,0	11,1	36,5	9,8	28,9	1,2	2,8	0,6	1,7	66	135
Mont Rose	0,9	1,3	20,2	28,1	17,3	21,6	1,4	1,9	1,3	1,6	118	107
Walsar-Alta valle del Lys	0,1	0,2	9,6	16,8	8,0	11,8	0,0	3,0	0,0	1,1	57	60

Indice di deprivazione comunale

molto ricco, ricco	1,3	2,3	9,5	14,4	9,7	12,3	1,1	1,0	0,7	0,6	63	60
medio	2,6	4,7	18,5	29,9	16,4	24,9	1,7	3,6	1,3	1,6	110	117
deprivato, molto deprivato	1,0	3,0	9,8	27,4	8,8	22,6	0,6	2,6	0,5	1,4	61	105

Fascia di età

0-14 anni	0,0	0,1	0,0	1,1								
15-64 anni	3,1	5,1	7,7	12,0								
65-74 anni	2,9	3,3	67,6	60,6								
75 anni e più	3,1	7,0	130,4	218,6								

Totale regionale

	9,1	15,5	16,2	26,3	15,5	21,2	1,3	2,5	1,1	1,2	100	100
--	-----	------	------	------	------	------	-----	-----	-----	-----	-----	-----

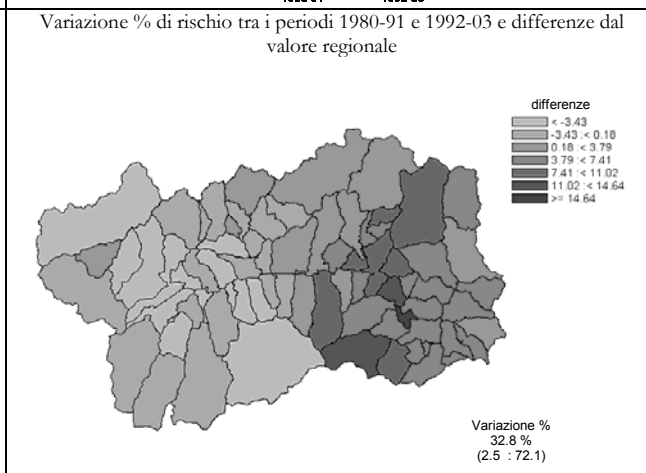
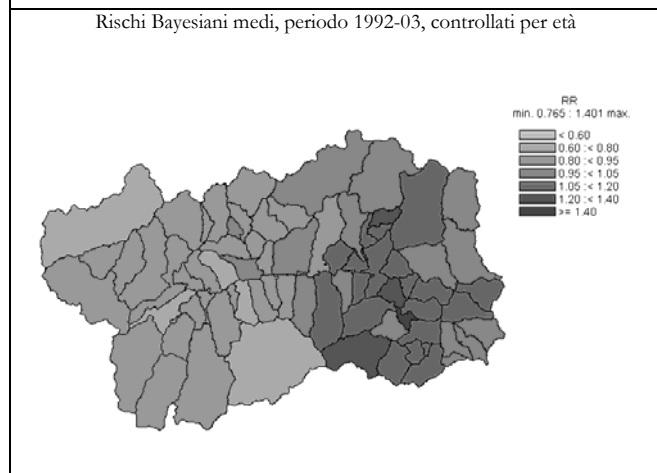
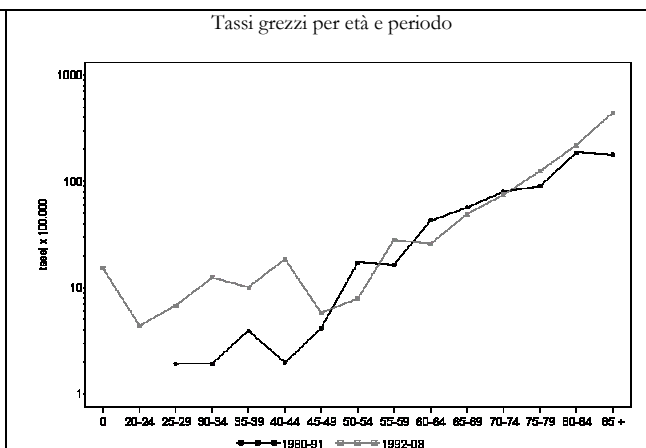
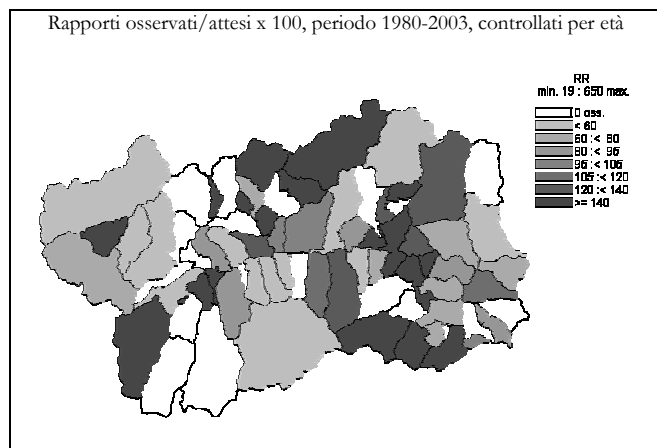

Malattie endocrine, della nutrizione, del metabolismo e disturbi immunitari (240-279)

DONNE

	Numero medio annuale		Tasso grezzo x 100.000		Tasso st. x 100.000		Tasso st. anni di vita persi x 1000		Rischio 0-74 anni x 100		SMR	
	1980-1991	1992-2003	1980-1991	1992-2003	1980-1991	1992-2003	1980-1991	1992-2003	1980-1991	1992-2003	1980-1991	1992-2003

Ripartizione territoriale

Distretto 1	2,7	2,5	29,0	22,9	21,5	12,6	3,1	0,9	1,2	0,6	89	84
Valdigne - Mont Blanc	0,8	1,0	20,8	24,2	15,5	14,5	0,2	1,1	0,9	0,7	72	97
Grand Paradis	1,9	1,5	34,3	22,1	25,4	11,4	5,0	0,9	1,4	0,5	99	76
Distretto 2	10,4	8,5	35,7	28,5	22,9	12,8	0,8	0,5	1,3	0,6	104	87
Grand Combin	0,3	0,5	18,9	21,4	8,8	8,4	0,1	0,2	0,4	0,3	46	62
Mont Emilius	1,8	2,3	23,8	25,4	17,1	14,3	1,0	0,4	1,2	0,5	78	100
Città di Aosta	8,3	5,7	41,6	31,0	26,2	12,9	0,8	0,7	1,4	0,7	119	86
Distretto 3 Monte Cervino	2,3	3,1	29,9	37,5	17,2	16,4	0,2	0,4	0,6	0,6	85	124
Distretto 4	4,6	5,2	42,2	45,0	25,7	18,3	1,9	0,8	1,3	1,1	107	129
Evançon	1,8	3,0	34,8	54,4	20,6	22,5	0,9	0,8	1,3	1,3	91	160
Mont Rose	2,3	1,9	47,3	38,3	29,5	13,6	3,1	0,3	1,5	0,7	117	104
Walsler-Alta valle del Lys	0,5	0,3	60,0	25,9	39,4	18,0	1,5	4,0	0,7	2,0	147	82

Indice di deprivazione comunale

molto ricco, ricco	3,8	3,4	29,3	22,2	21,5	12,0	1,5	0,8	1,2	0,5	94	82
medio	4,8	5,9	33,9	37,7	20,6	15,8	1,6	0,3	1,1	0,5	91	120
deprivato, molto deprivato	3,2	4,3	31,1	38,5	19,7	17,9	1,8	0,8	0,9	1,2	84	120

Fascia di età

0-14 anni	0,2	0,0	1,9	0,0								
15-64 anni	2,1	1,6	5,4	3,9								
65-74 anni	4,7	3,6	86,1	52,0								
75 anni e più	13,1	14,1	308,6	232,3								

Totale regionale

	20,0	19,3	35,1	31,9	22,5	14,4	1,3	0,6	1,2	0,7	100	100
--	------	------	------	------	------	------	-----	-----	-----	-----	-----	-----

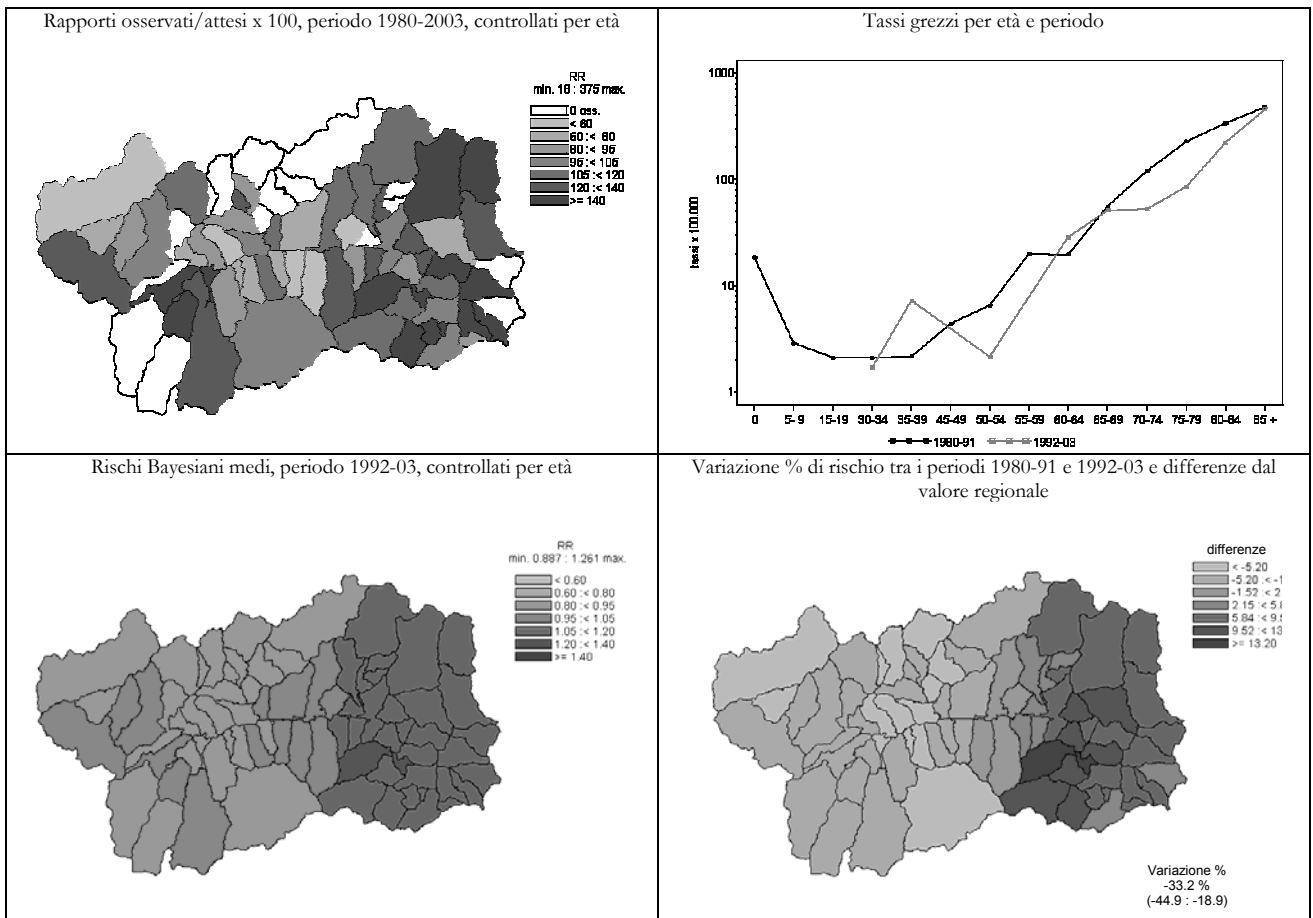

Diabete mellito (250)

UOMINI

	Numero medio annuale		Tasso grezzo x 100.000		Tasso st. x 100.000		Tasso st. anni di vita persi x 1000		Rischio 0-74 anni x 100		SMR	
	1980-1991	1992-2003	1980-1991	1992-2003	1980-1991	1992-2003	1980-1991	1992-2003	1980-1991	1992-2003	1980-1991	1992-2003

Ripartizione territoriale

Distretto 1	0,9	0,9	9,77	8,37	10,10	6,86	1,01	0,10	0,78	0,16	72	58
Valdigne - Mont Blanc	0,3	0,3	8,90	5,90	9,26	5,06	1,19	0,26	1,02	0,44	70	45
Grand Paradis	0,6	0,7	10,34	9,93	10,32	7,72	0,90	0,00	0,62	0,00	73	66
Distretto 2	4,9	4,8	17,44	16,68	17,15	12,53	1,26	0,49	1,30	0,63	121	101
Grand Combin	0,4	0,2	21,75	6,73	17,74	7,21	0,91	0,00	1,04	0,00	139	48
Mont Emilius	0,4	1,2	5,50	12,46	5,32	11,25	0,82	0,26	0,54	0,53	42	90
Città di Aosta	4,1	3,4	21,83	20,53	21,43	13,88	1,46	0,68	1,60	0,78	148	112
Distretto 3 Monte Cervino	0,9	1,5	11,80	18,26	11,00	14,35	0,41	1,61	0,82	1,31	81	114
Distretto 4	1,3	2,3	12,54	20,09	10,74	14,95	0,89	0,50	0,78	1,07	83	122
Evançon	0,5	1,3	9,55	24,36	8,28	17,95	0,66	0,36	0,46	0,99	64	147
Mont Rose	0,8	0,8	18,39	17,59	15,92	12,77	1,37	0,66	1,32	1,24	120	109
Walsler-Alta valle del Lys	0,0	0,1	0,00	8,42	0,00	5,75	0,00	0,43	0,00	0,72	0	49

Indice di deprivazione comunale

molto ricco, ricco	1,2	1,8	8,88	11,17	9,14	9,62	0,92	0,33	0,69	0,45	67	79
medio	1,9	2,6	13,74	16,58	12,12	12,95	0,84	0,76	0,98	0,94	91	107
deprivato, molto deprivato	0,9	1,7	9,00	15,22	8,12	12,15	0,59	0,51	0,49	0,77	63	96

Fascia di età

0-14 anni	0,0	0,0	0,00	0,00								
15-64 anni	2,7	1,5	6,68	3,55								
65-74 anni	2,8	2,9	63,76	53,04								
75 anni e più	2,7	5,0	112,77	156,12								

Totale regionale

	8,1	9,4	14,44	16,00	13,92	12,31	1,03	0,58	1,05	0,74	100	100
--	-----	-----	-------	-------	-------	-------	------	------	------	------	-----	-----

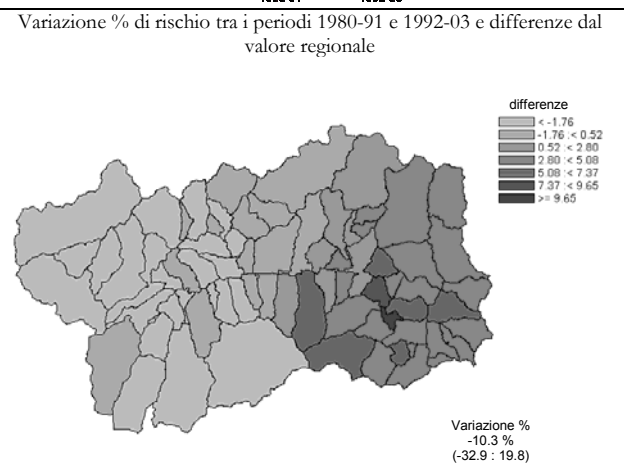
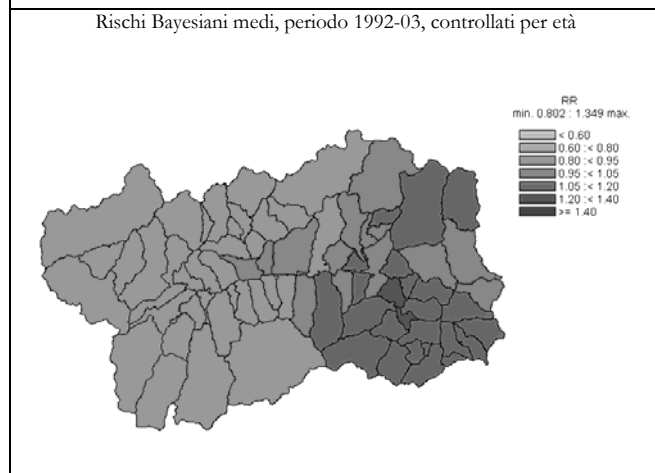
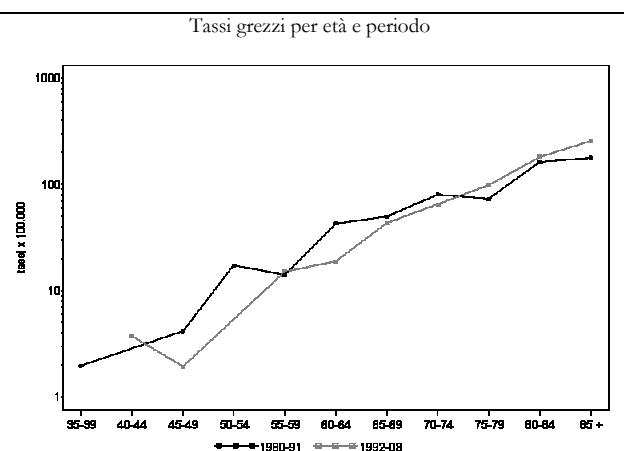
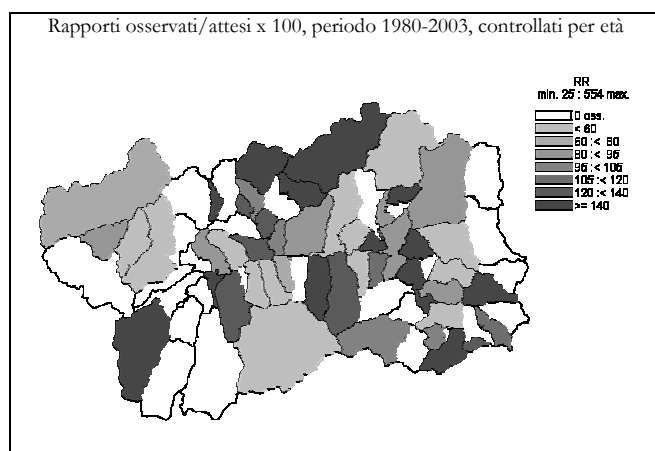



Diabete mellito (250)

DONNE

Numero medio annuale	Tasso grezzo x 100.000		Tasso st. x 100.000		Tasso st. anni di vita persi x 1000		Rischio 0-74 anni x 100		SMR	
	1980-1991	1992-2003	1980-1991	1992-2003	1980-1991	1992-2003	1980-1991	1992-2003	1980-1991	1992-2003

Ripartizione territoriale

Distretto 1	2,0	1,8	21,7	16,1	14,3	8,7	0,7	0,4	0,8	0,4	74	72
Valdigne - Mont Blanc	0,7	0,6	18,5	14,1	13,2	8,3	0,2	0,3	0,9	0,4	70	70
Grand Paradis	1,3	1,2	23,8	17,2	14,9	8,9	0,9	0,4	0,7	0,4	75	73
Distretto 2	9,8	7,2	33,4	24,0	21,3	11,0	0,7	0,4	1,2	0,6	107	90
Grand Combin	0,3	0,4	18,9	17,9	8,8	7,4	0,1	0,2	0,4	0,3	50	64
Mont Emilius	1,7	2,2	22,7	23,6	16,6	13,3	1,0	0,4	1,2	0,5	82	115
Città di Aosta	7,8	4,6	38,7	25,1	24,1	10,6	0,6	0,5	1,3	0,7	121	85
Distretto 3 Monte Cervino	2,1	2,6	26,7	31,5	15,1	13,3	0,2	0,2	0,6	0,4	83	128
Distretto 4	4,4	4,2	40,7	36,3	25,0	14,0	1,9	0,2	1,3	0,8	113	127
Evançon	1,8	2,3	33,2	40,8	19,8	16,3	0,9	0,2	1,3	0,8	95	147
Mont Rose	2,3	1,8	47,3	35,0	29,5	12,0	3,1	0,2	1,5	0,6	128	117
Walsler-Alta valle del Lys	0,4	0,2	50,0	17,2	35,5	9,8	1,5	0,5	0,7	1,4	134	67

Indice di deprivazione comunale

molto ricco, ricco	3,2	2,6	24,7	16,8	17,8	8,6	0,8	0,2	1,0	0,3	87	77
medio	4,2	4,8	29,7	30,3	17,1	12,7	0,6	0,3	1,0	0,4	88	119
deprivato, molto deprivato	3,2	3,8	31,1	34,0	19,7	15,4	1,8	0,5	0,9	1,0	92	130

Fascia di età

0-14 anni	0,0	0,0	0,0	0,0								
15-64 anni	1,8	1,0	4,8	2,5								
65-74 anni	4,3	3,1	79,9	44,8								
75 anni e più	12,1	11,6	285,0	191,1								

Totale regionale

18,3	15,7	32,0	25,9	20,1	11,5	0,8	0,4	1,1	0,6	100	100
------	------	------	------	------	------	-----	-----	-----	-----	-----	-----

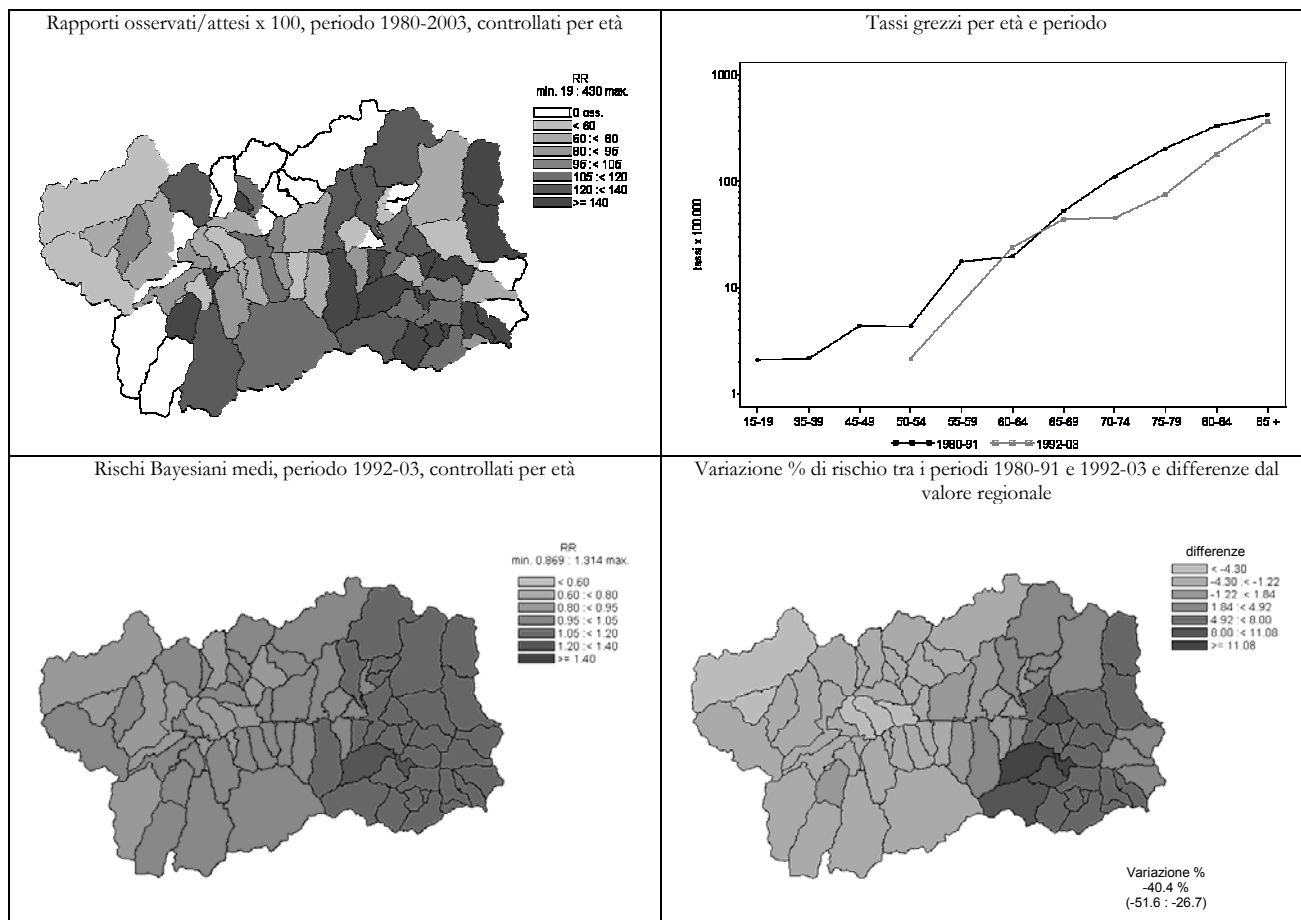

Malattie del sangue e degli organi emopoietici (280-289.9)

UOMINI	Numero medio annuale		Tasso grezzo x 100.000		Tasso st. x 100.000		Tasso st. anni di vita persi x 1000		Rischio 0-74 anni x 100		SMR	
	1980-1991	1992-2003	1980-1991	1992-2003	1980-1991	1992-2003	1980-1991	1992-2003	1980-1991	1992-2003	1980-1991	1992-2003

Ripartizione territoriale

Distretto 1	0,0	0,2	0,00	1,52	0,00	1,39	0,00	0,02	0,00	0,10	0	36
Valdigne - Mont Blanc	0,0	0,0	0,00	0,00	0,00	0,00	0,00	0,00	0,00	0,00	0	0
Grand Paradis	0,0	0,2	0,00	2,48	0,00	2,05	0,00	0,02	0,00	0,16	0	56
Distretto 2	0,9	1,7	3,25	5,85	2,96	4,33	0,26	0,04	0,26	0,12	104	121
Grand Combin	0,1	0,0	4,35	0,00	4,89	0,00	0,37	0,00	0,61	0,00	124	0
Mont Emilius	0,3	0,8	4,40	8,01	4,39	7,25	0,11	0,13	0,33	0,31	154	201
Città di Aosta	0,5	0,9	2,67	5,51	2,45	3,52	0,32	0,01	0,22	0,05	84	102
Distretto 3 Monte Cervino	0,3	0,4	3,22	5,07	3,50	4,10	0,00	0,39	0,00	0,26	102	108
Distretto 4	0,6	0,5	5,49	4,46	5,35	3,87	0,63	0,27	0,28	0,12	168	94
Evançon	0,4	0,2	7,96	3,05	6,71	2,74	1,02	0,46	0,43	0,10	249	62
Mont Rose	0,2	0,3	3,68	7,04	4,45	6,28	0,31	0,10	0,15	0,16	111	154
Walsler-Alta valle del Lys	0,0	0,0	0,00	0,00	0,00	0,00	0,00	0,00	0,00	0,00	0	0

Indice di deprivazione comunale

molto ricco, ricco	0,3	0,8	1,90	4,79	1,78	4,22	0,11	0,22	0,05	0,22	66	117
medio	0,5	0,7	3,58	4,28	3,78	3,59	0,05	0,20	0,15	0,15	110	95
deprivato, molto deprivato	0,5	0,4	4,91	3,81	4,32	3,14	0,56	0,09	0,33	0,14	158	82

Fascia di età

0-14 anni	0,0	0,0	0,00	0,00								
15-64 anni	0,5	0,2	1,25	0,39								
65-74 anni	0,5	0,7	11,59	12,12								
75 anni e più	0,8	1,9	31,72	59,84								

Totale regionale

	1,8	2,8	3,13	4,67	3,04	3,69	0,25	0,13	0,19	0,14	100	100
--	-----	-----	------	------	------	------	------	------	------	------	-----	-----

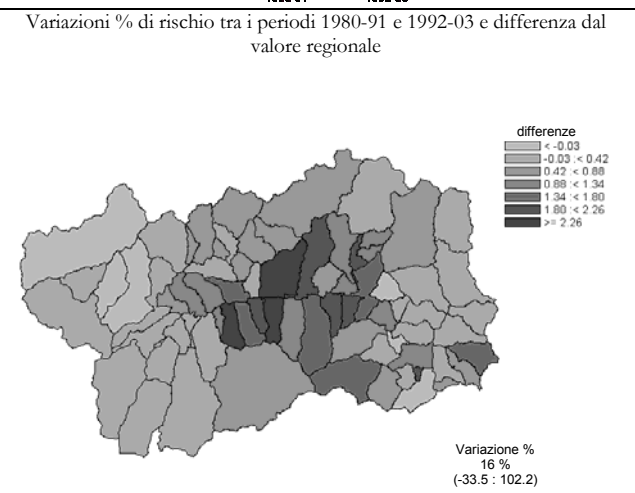
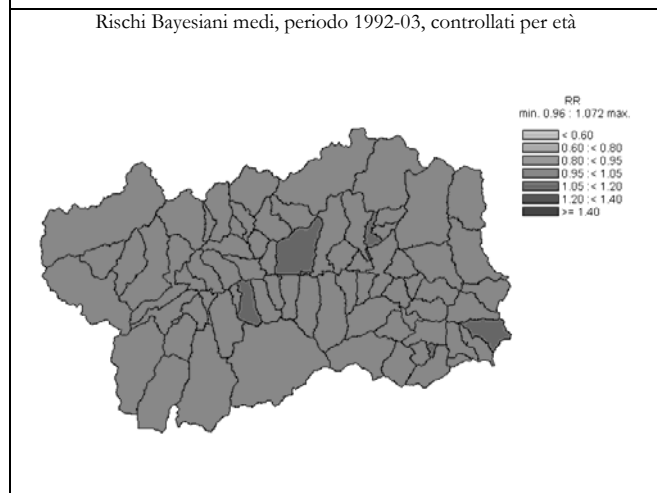
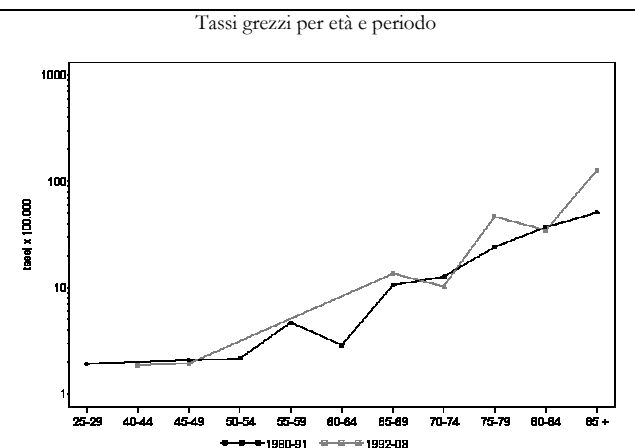
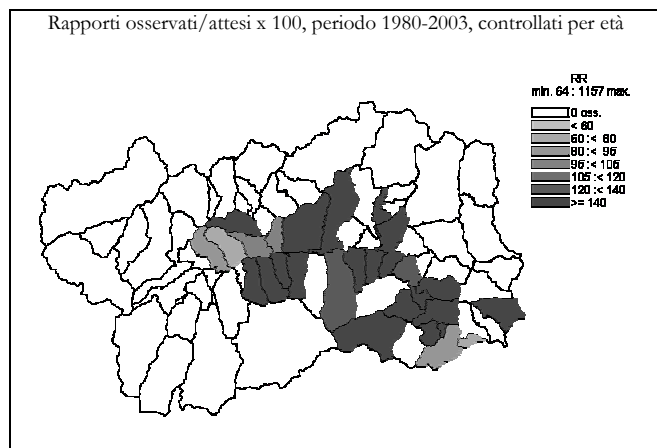

Malattie del sangue e degli organi emopoietici (280-289.9)

DONNE

	Numero medio annuale		Tasso grezzo x 100.000		Tasso st. x 100.000		Tasso st. anni di vita persi x 1000		Rischio 0-74 anni x 100		SMR	
	1980-1991	1992-2003	1980-1991	1992-2003	1980-1991	1992-2003	1980-1991	1992-2003	1980-1991	1992-2003	1980-1991	1992-2003

Ripartizione territoriale

Distretto 1	0,3	0,6	2,72	5,35	2,02	2,25	0,46	0,00	0,06	0,00	105	152
Valdigne - Mont Blanc	0,2	0,1	4,62	2,02	4,44	1,07	1,12	0,00	0,15	0,00	201	62
Grand Paradis	0,1	0,5	1,49	7,38	0,66	2,85	0,00	0,00	0,00	0,00	54	200
Distretto 2	1,1	1,2	3,72	3,92	2,65	2,02	0,27	0,14	0,14	0,09	138	96
Grand Combin	0,1	0,1	4,73	3,57	2,48	2,45	0,00	0,18	0,00	0,31	142	83
Mont Emilius	0,2	0,1	2,27	0,91	1,78	1,00	0,54	0,23	0,07	0,07	92	27
Città di Aosta	0,8	1,0	4,16	5,47	2,86	2,28	0,18	0,09	0,17	0,07	153	123
Distretto 3 Monte Cervino	0,1	0,3	1,07	3,04	0,58	2,83	0,00	0,99	0,00	0,20	38	80
Distretto 4	0,2	0,4	1,53	3,63	0,83	2,08	0,00	0,47	0,00	0,12	49	84
Evançon	0,2	0,2	3,16	3,02	1,77	1,18	0,00	0,00	0,00	0,00	104	71
Mont Rose	0,0	0,2	0,00	3,33	0,00	3,01	0,00	1,05	0,00	0,28	0	74
Walsler-Alta valle del Lys	0,0	0,1	0,00	8,62	0,00	3,31	0,00	0,00	0,00	0,00	0	220

Indice di deprivazione comunale

molto ricco, ricco	0,2	0,6	1,30	3,79	0,96	1,96	0,33	0,13	0,04	0,04	52	108
medio	0,5	0,4	3,57	2,66	2,25	1,81	0,30	0,37	0,04	0,12	121	67
deprivato, molto deprivato	0,1	0,4	0,82	3,78	0,51	2,63	0,00	0,76	0,00	0,17	27	94

Fascia di età

0-14 anni	0,0	0,0	0,00	0,00								
15-64 anni	0,3	0,5	0,65	1,25								
65-74 anni	0,3	0,3	4,61	3,63								
75 anni e più	1,1	1,7	25,55	27,49								

Totale regionale

	1,6	2,4	2,78	4,00	1,89	2,17	0,22	0,30	0,08	0,10	100	100
--	-----	-----	------	------	------	------	------	------	------	------	-----	-----

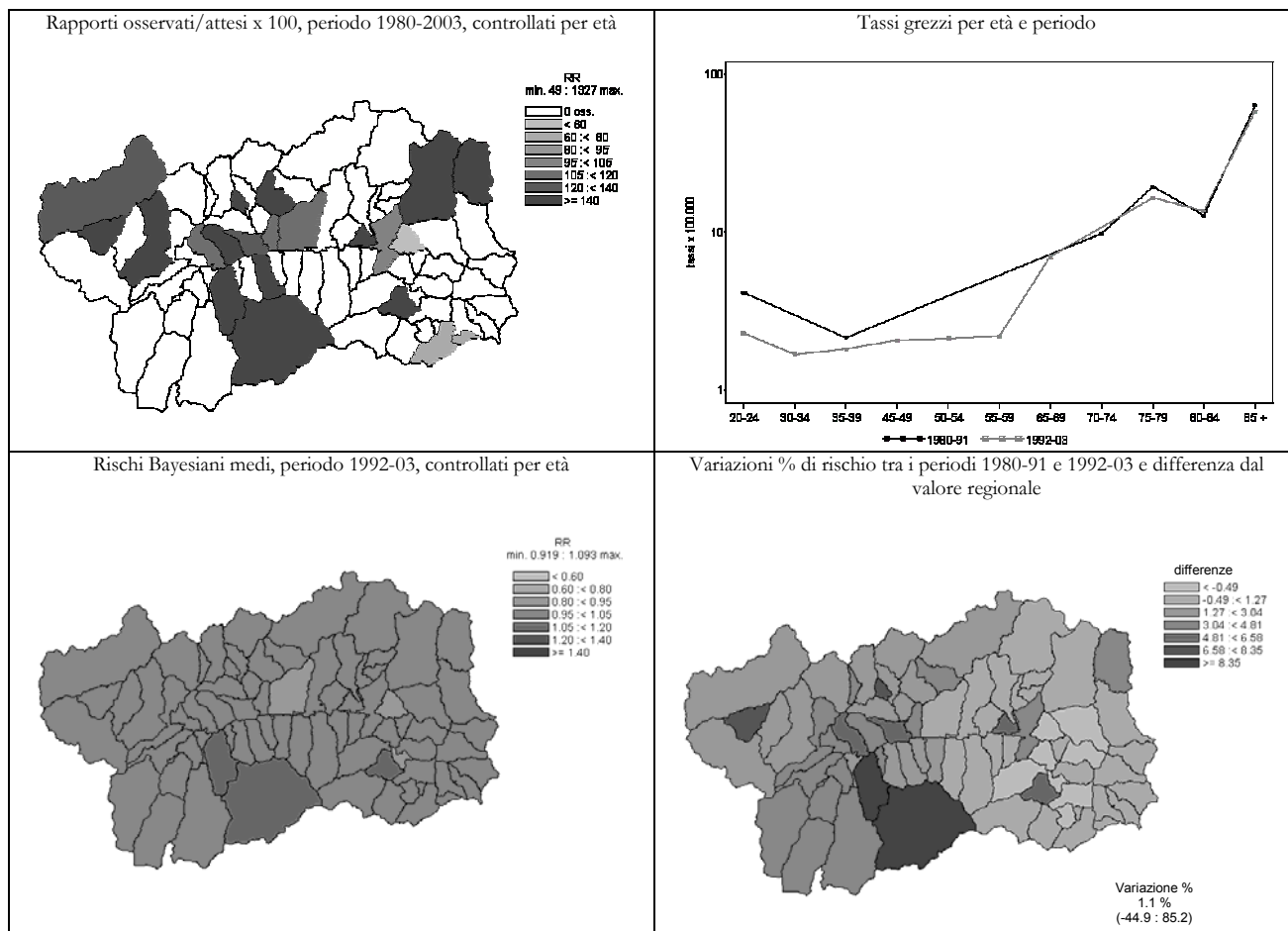

Disturbi psichici (290-319)

UOMINI

	Numero medio annuale		Tasso grezzo x 100.000		Tasso st. x 100.000		Tasso st. anni di vita persi x 1000		Rischio 0-74 anni x 100		SMR	
	1980-1991	1992-2003	1980-1991	1992-2003	1980-1991	1992-2003	1980-1991	1992-2003	1980-1991	1992-2003	1980-1991	1992-2003

Ripartizione territoriale

Distretto 1	0,5	1,1	5,33	9,89	5,70	8,55	0,66	0,94	0,23	0,48	63	65
Valdigne - Mont Blanc	0,1	0,3	2,23	7,87	2,43	6,74	0,00	0,74	0,00	0,62	28	56
Grand Paradis	0,4	0,8	7,39	11,17	7,72	9,25	1,10	1,08	0,37	0,41	85	70
Distretto 2	2,5	5,3	8,87	18,43	8,26	14,55	1,89	1,60	0,48	0,66	103	110
Grand Combin	0,2	0,3	8,70	13,46	8,66	10,86	1,95	1,94	0,74	1,08	91	91
Mont Emilius	1,0	1,2	13,20	12,46	12,67	11,66	2,47	1,29	0,76	0,27	158	85
Città di Aosta	1,3	3,8	7,13	22,54	6,92	16,06	1,71	1,73	0,35	0,78	82	124
Distretto 3 Monte Cervino	0,6	1,1	7,51	13,19	6,90	10,38	1,56	1,48	0,47	0,41	86	80
Distretto 4	1,3	2,3	11,76	20,09	11,13	16,25	2,19	3,46	0,49	0,89	134	121
Evançon	0,7	1,3	12,73	22,84	11,80	18,88	2,26	4,62	0,58	1,13	149	135
Mont Rose	0,6	0,8	12,87	17,59	12,19	14,47	2,52	2,30	0,48	0,51	143	109
Walsler-Alta valle del Lys	0,0	0,2	0,00	16,84	0,00	11,49	0,00	2,71	0,00	1,33	0	96

Indice di deprivazione comunale

molto ricco, ricco	1,3	1,9	9,51	12,23	10,05	11,00	1,55	1,28	0,57	0,58	113	81
medio	0,9	1,7	6,57	10,69	5,73	8,59	1,07	1,03	0,26	0,25	74	67
deprivato, molto deprivato	1,3	2,3	13,10	21,31	12,14	17,59	2,78	3,85	0,70	1,02	153	131

Fascia di età

0-14 anni	0,0	0,0	0,00	0,00								
15-64 anni	2,9	3,4	7,30	8,08								
65-74 anni	0,3	1,4	7,73	25,76								
75 anni e più	1,6	4,8	66,96	150,91								

Totale regionale

	4,8	9,7	8,63	16,43	8,20	13,22	1,70	1,81	0,44	0,64	100	100
--	-----	-----	------	-------	------	-------	------	------	------	------	-----	-----

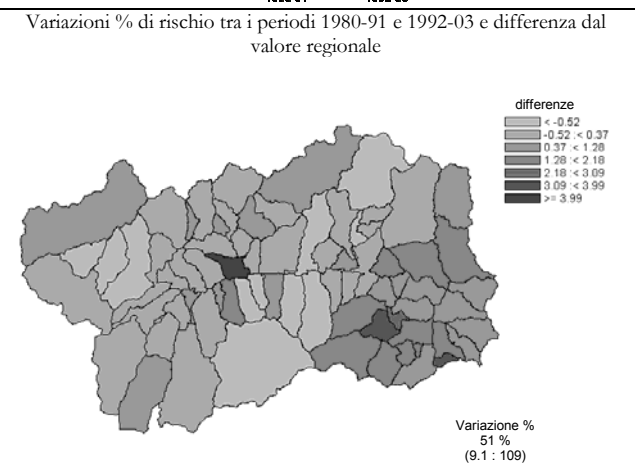
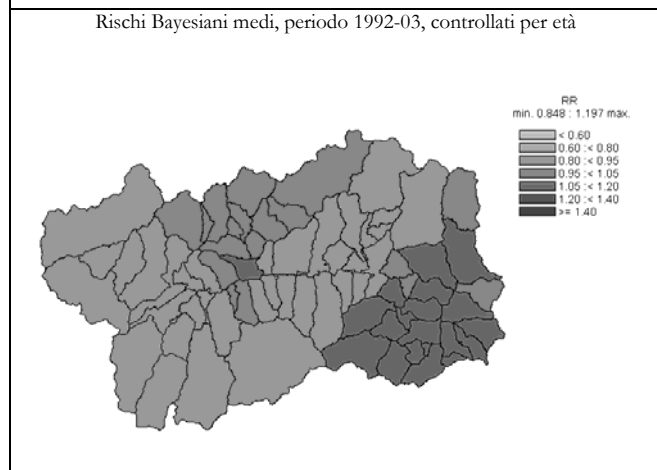
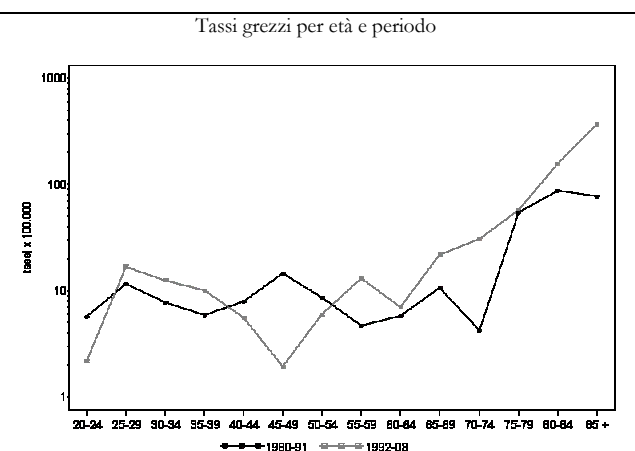
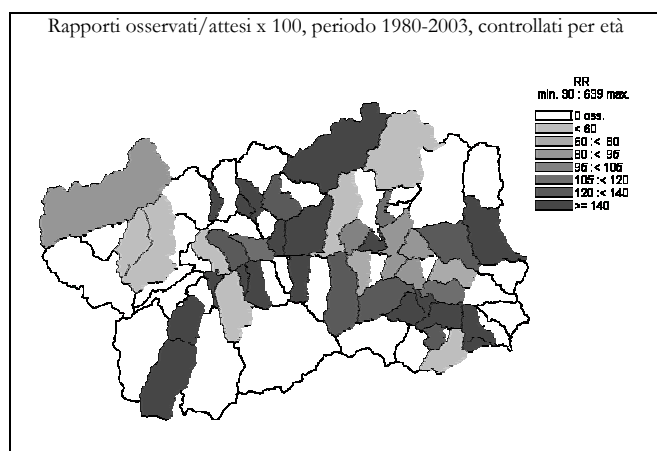

Disturbi psichici (290-319)

DONNE

	Numero medio annuale		Tasso grezzo x 100.000		Tasso st. x 100.000		Tasso st. anni di vita persi x 1000		Rischio 0-74 anni x 100		SMR	
	1980-1991	1992-2003	1980-1991	1992-2003	1980-1991	1992-2003	1980-1991	1992-2003	1980-1991	1992-2003	1980-1991	1992-2003

Ripartizione territoriale

Distretto 1	0,2	2,2	1,81	19,88	1,42	9,83	0,00	0,49	0,00	0,25	62	99
Valdigne - Mont Blanc	0,2	0,8	4,62	20,20	4,62	10,03	0,00	0,00	0,00	0,00	176	113
Grand Paradis	0,0	1,3	0,00	19,68	0,00	10,20	0,00	0,80	0,00	0,41	0	92
Distretto 2	1,1	8,8	3,72	29,64	2,56	11,91	0,29	0,74	0,10	0,23	124	122
Grand Combin	0,1	0,8	4,73	32,15	1,92	11,27	0,00	0,05	0,00	0,34	133	122
Mont Emilius	0,2	2,0	2,27	21,79	1,90	12,52	0,10	1,42	0,28	0,40	80	119
Città di Aosta	0,8	6,1	4,16	33,26	2,95	11,52	0,40	0,48	0,06	0,15	138	123
Distretto 3 Monte Cervino	0,3	1,3	3,20	16,23	2,33	6,86	0,42	0,03	0,08	0,18	103	73
Distretto 4	0,3	2,0	2,30	17,41	2,29	5,91	0,70	0,05	0,18	0,13	69	65
Evançon	0,1	0,8	1,58	15,10	1,69	5,34	0,72	0,02	0,12	0,14	49	59
Mont Rose	0,2	1,1	3,50	21,66	3,38	7,01	0,80	0,09	0,28	0,15	101	76
Walsler-Alta valle del Lys	0,0	0,1	0,00	8,62	0,00	2,77	0,00	0,00	0,00	0,00	0	37

Indice di deprivazione comunale

molto ricco, ricco	0,2	2,8	1,30	17,86	1,02	8,99	0,01	0,50	0,08	0,25	46	90
medio	0,4	3,4	2,97	21,78	2,16	9,76	0,51	0,71	0,09	0,32	93	93
deprivato, molto deprivato	0,3	2,1	3,27	18,88	2,70	6,93	0,42	0,05	0,21	0,13	100	78

Fascia di età

0-14 anni	0,0	0,0	0,00	0,00								
15-64 anni	0,5	0,6	1,30	1,45								
65-74 anni	0,2	0,9	3,07	13,31								
75 anni e più	1,1	12,8	25,55	211,68								

Totale regionale

	1,8	14,3	3,07	23,73	2,23	9,69	0,33	0,46	0,10	0,21	100	100
--	-----	------	------	-------	------	------	------	------	------	------	-----	-----

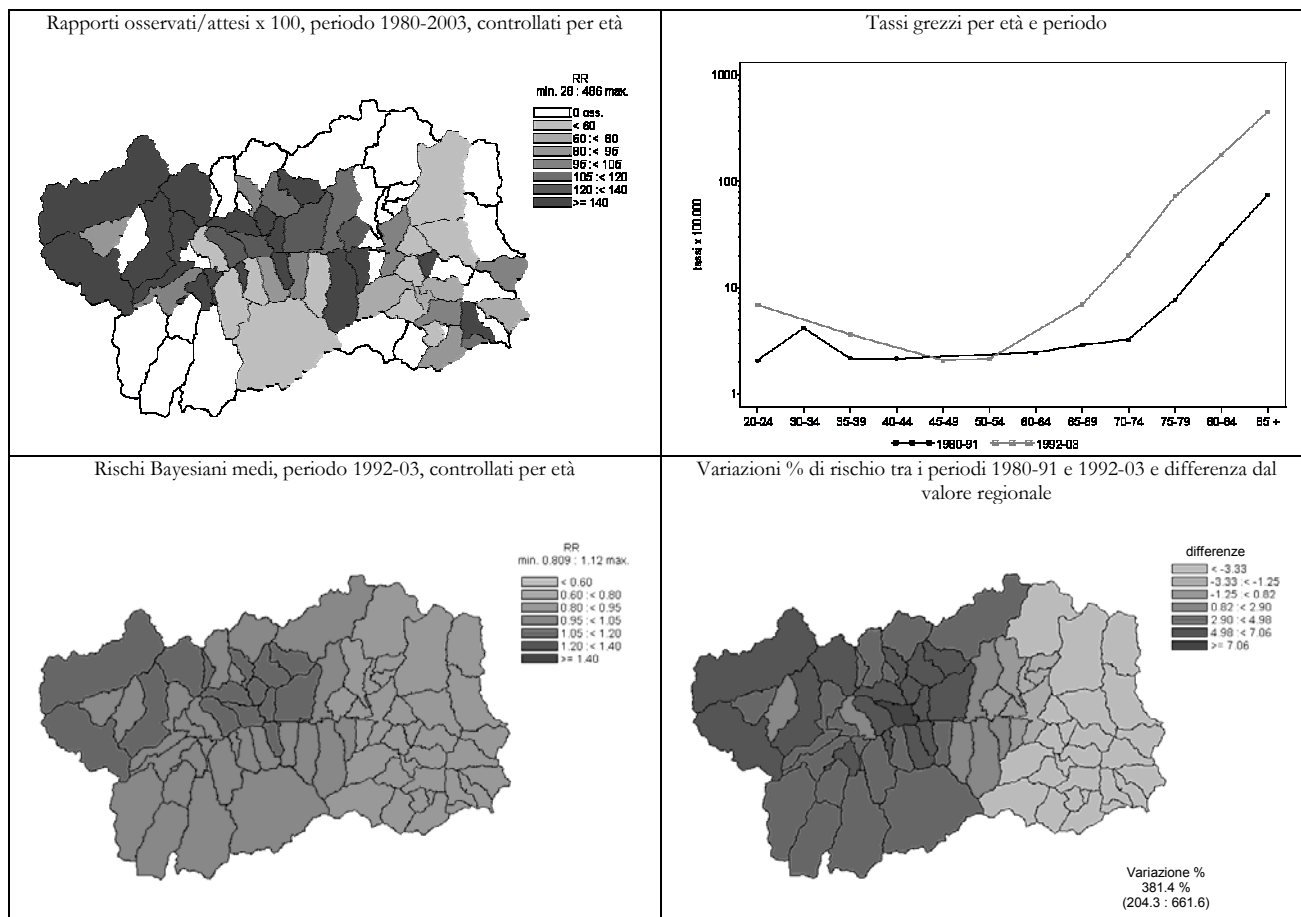

Malattie del sistema nervoso e organi di senso (320-389.9)

UOMINI	Numero medio annuale		Tasso grezzo x 100.000		Tasso st. x 100.000		Tasso st. anni di vita persi x 1000		Rischio 0-74 anni x 100		SMR	
	1980-1991	1992-2003	1980-1991	1992-2003	1980-1991	1992-2003	1980-1991	1992-2003	1980-1991	1992-2003	1980-1991	1992-2003

Ripartizione territoriale

Distretto 1	1,2	1,6	12,43	14,46	15,02	12,39	2,33	0,94	0,65	0,84	98	79
Valdigne - Mont Blanc	0,3	0,7	8,90	15,73	12,37	16,33	2,66	1,12	0,50	0,78	75	91
Grand Paradis	0,8	0,9	14,78	13,65	16,41	10,88	2,08	0,84	0,73	0,87	111	72
Distretto 2	3,8	7,1	13,30	24,87	13,04	19,13	1,80	1,81	0,93	1,24	99	120
Grand Combin	0,5	1,0	26,11	40,39	24,22	40,03	4,66	6,56	2,62	2,27	176	224
Mont Emilius	0,7	1,4	8,80	15,13	9,88	13,94	3,22	1,68	0,95	0,90	72	85
Città di Aosta	2,6	4,7	13,81	28,04	13,28	18,69	0,94	1,14	0,76	1,25	101	124
Distretto 3 Monte Cervino	1,3	1,4	16,09	17,25	15,03	13,24	1,81	1,56	0,76	0,95	119	87
Distretto 4	1,3	1,8	12,54	15,62	10,43	12,00	0,65	1,41	0,76	0,70	90	75
Evançon	0,7	1,1	12,73	19,79	10,21	15,59	0,41	2,11	1,10	0,97	92	95
Mont Rose	0,5	0,6	11,04	12,31	9,04	9,21	0,60	0,88	0,34	0,55	78	60
Walser-Alta valle del Lys	0,2	0,1	19,25	8,42	16,04	4,59	2,03	0,00	0,64	0,00	137	39

Indice di deprivazione comunale

molto ricco, ricco	1,8	2,4	13,32	15,42	15,43	13,59	2,80	1,56	0,73	0,87	107	86
medio	1,4	3,0	10,15	19,25	9,51	15,36	1,31	1,59	0,73	0,91	73	99
deprivato, molto deprivato	1,8	1,8	17,19	15,98	15,56	13,44	2,06	1,95	1,23	1,00	129	80

Fascia di età

0-14 anni	0,4	0,2	4,45	2,13								
15-64 anni	2,0	2,6	5,01	6,11								
65-74 anni	2,0	3,5	46,37	63,64								
75 anni e più	3,1	5,6	130,39	174,33								

Totale regionale

	7,5	11,8	13,40	20,11	13,21	15,77	1,69	1,53	0,83	1,03	100	100
--	-----	------	-------	-------	-------	-------	------	------	------	------	-----	-----

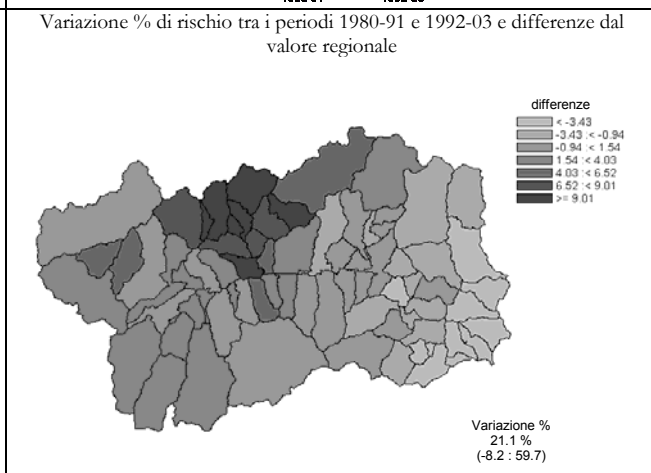
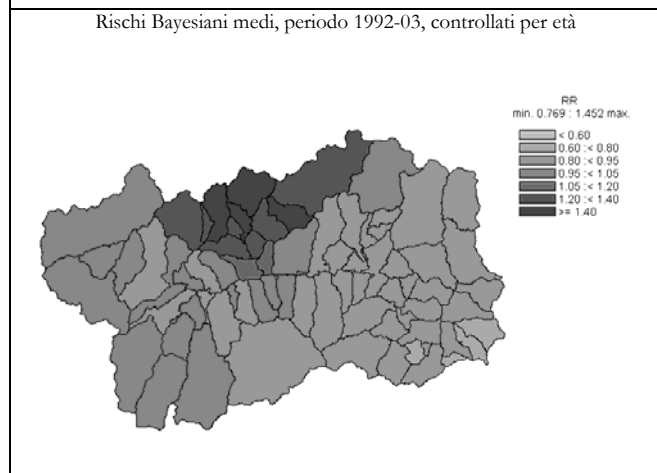
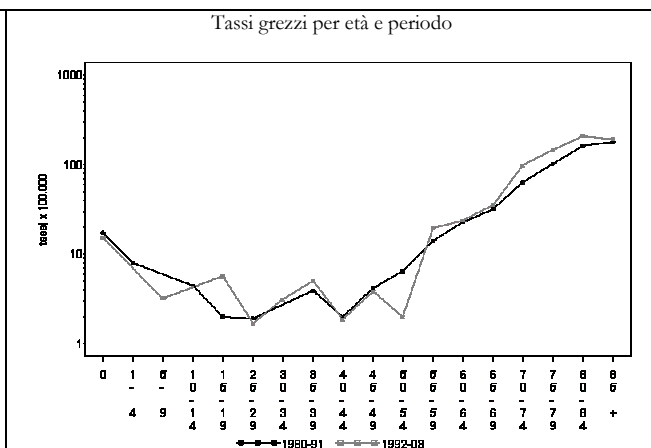
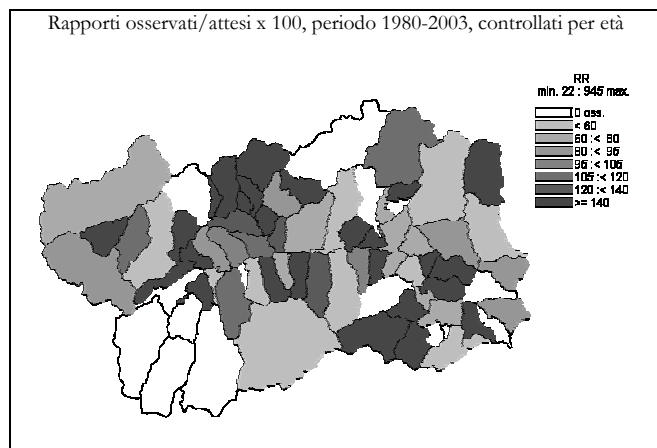

Malattie del sistema nervoso e organi di senso (320-389.9)

DONNE

	Numero medio annuale		Tasso grezzo x 100.000		Tasso st. x 100.000		Tasso st. anni di vita persi x 1000		Rischio 0-74 anni x 100		SMR	
	1980-1991	1992-2003	1980-1991	1992-2003	1980-1991	1992-2003	1980-1991	1992-2003	1980-1991	1992-2003	1980-1991	1992-2003

Ripartizione territoriale

Distretto 1	1,3	2,2	14,49	19,88	12,05	11,39	2,26	1,33	0,79	0,57	90	113
Valdigne - Mont Blanc	0,6	0,6	16,17	14,14	12,65	8,36	0,76	0,18	0,74	0,61	108	86
Grand Paradis	0,8	1,6	13,41	23,37	11,97	13,09	3,23	2,01	0,84	0,55	80	127
Distretto 2	4,2	6,6	14,29	22,09	10,91	10,21	1,89	0,53	0,88	0,51	85	106
Grand Combin	0,2	0,6	9,45	25,01	13,60	9,50	7,51	0,10	0,89	0,67	49	116
Mont Emilius	0,9	1,6	12,47	17,25	10,40	10,15	1,32	0,30	0,85	0,63	81	105
Città di Aosta	3,1	4,4	15,39	24,15	10,99	10,36	1,59	0,69	0,90	0,45	90	105
Distretto 3 Monte Cervino	1,8	1,4	23,47	17,25	14,34	8,58	1,18	0,41	0,71	0,34	138	89
Distretto 4	2,4	2,1	22,24	18,14	16,06	9,95	3,64	1,05	1,03	0,71	120	83
Evançon	1,3	0,6	23,71	10,57	16,05	5,42	2,47	0,19	0,92	0,39	130	49
Mont Rose	1,1	1,0	22,76	19,99	17,42	11,95	5,26	1,47	1,18	0,97	120	87
Walsler-Alta valle del Lys	0,1	0,5	10,01	51,71	8,22	28,32	1,03	4,00	0,82	1,26	52	255

Indice di deprivazione comunale

molto ricco, ricco	1,9	3,3	14,98	21,11	12,98	11,87	3,02	1,14	0,98	0,49	96	121
medio	2,6	2,1	18,43	13,28	11,73	7,16	1,85	0,41	0,66	0,46	104	67
deprivato, molto deprivato	2,2	2,5	21,29	22,66	15,83	11,65	2,72	0,78	0,97	0,84	119	111

Fascia di età

0-14 anni	0,7	0,1	7,51	1,14								
15-64 anni	2,1	1,6	5,41	3,94								
65-74 anni	2,6	2,2	47,64	31,47								
75 anni e più	4,4	8,4	104,18	138,83								

Totale regionale

	9,8	12,3	17,10	20,28	12,53	10,13	2,19	0,79	0,87	0,54	100	100
--	-----	------	-------	-------	-------	-------	------	------	------	------	-----	-----

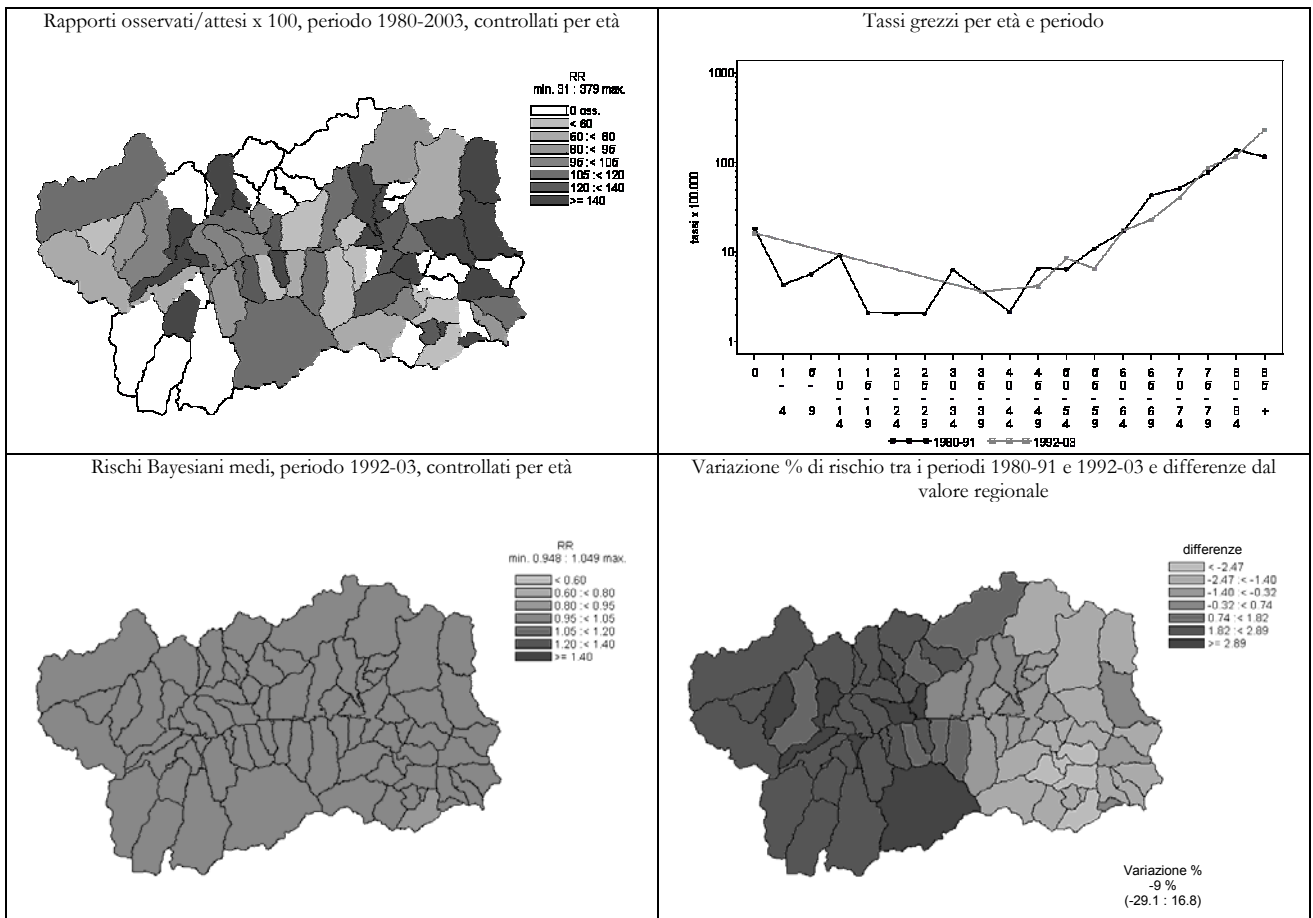

Malattia di Alzheimer (3310)

UOMINI

	Numero medio annuale		Tasso grezzo x 100.000		Tasso st. x 100.000		Tasso st. anni di vita persi x 1000		Rischio 0-74 anni x 100		SMR	
	1980-1991	1992-2003	1980-1991	1992-2003	1980-1991	1992-2003	1980-1991	1992-2003	1980-1991	1992-2003	1980-1991	1992-2003

Ripartizione territoriale

Distretto 1	0,0	0,7	0,00	6,09	0,00	5,04	0,00	0,14	0,00	0,16	0	211
Valdigne - Mont Blanc	0,0	0,3	0,00	5,90	0,00	5,86	0,00	0,00	0,00	0,00	0	220
Grand Paradis	0,0	0,4	0,00	6,21	0,00	4,89	0,00	0,23	0,00	0,26	0	206
Distretto 2	0,3	1,0	1,18	3,51	1,09	2,55	0,12	0,10	0,08	0,18	131	104
Grand Combin	0,0	0,1	0,00	3,37	0,00	3,17	0,00	0,55	0,00	0,26	0	121
Mont Emilius	0,1	0,2	1,10	1,78	1,08	1,44	0,13	0,00	0,11	0,00	132	64
Città di Aosta	0,3	0,8	1,34	4,51	1,19	2,94	0,13	0,08	0,08	0,25	145	119
Distretto 3 Monte Cervino	0,2	0,1	2,15	1,01	1,95	0,69	0,08	0,00	0,13	0,00	240	32
Distretto 4	0,0	0,2	0,00	1,49	0,00	1,11	0,00	0,00	0,00	0,00	0	44
Evançon	0,0	0,2	0,00	3,05	0,00	2,17	0,00	0,00	0,00	0,00	0	89
Mont Rose	0,0	0,0	0,00	0,00	0,00	0,00	0,00	0,00	0,00	0,00	0	0
Walser-Alta valle del Lys	0,0	0,0	0,00	0,00	0,00	0,00	0,00	0,00	0,00	0,00	0	0

Indice di deprivazione comunale

molto ricco, ricco	0,0	0,6	0,00	3,72	0,00	3,07	0,00	0,19	0,00	0,15	0	131
medio	0,1	0,4	0,60	2,67	0,57	1,97	0,07	0,00	0,06	0,00	65	85
deprivato, molto deprivato	0,2	0,2	1,64	1,52	1,51	1,28	0,06	0,00	0,10	0,00	183	47

Fascia di età

0-14 anni	0,0	0,0	0,00	0,00								
15-64 anni	0,3	0,2	0,63	0,39								
65-74 anni	0,1	0,5	1,93	9,09								
75 anni e più	0,2	1,3	7,05	39,03								

Totale regionale

	0,5	1,9	0,89	3,26	0,82	2,40	0,07	0,07	0,06	0,12	100	100
--	-----	-----	------	------	------	------	------	------	------	------	-----	-----

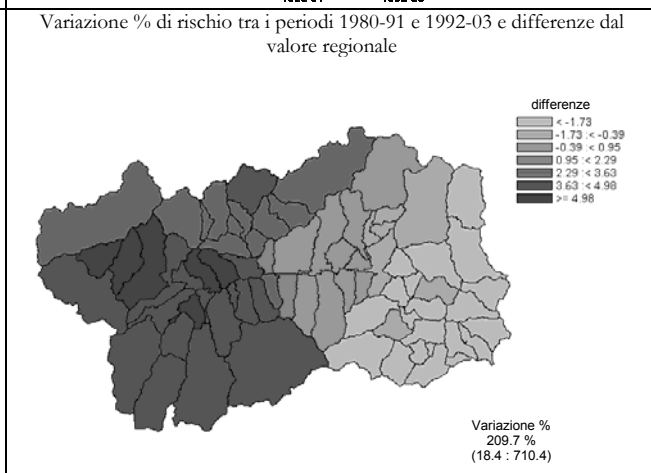
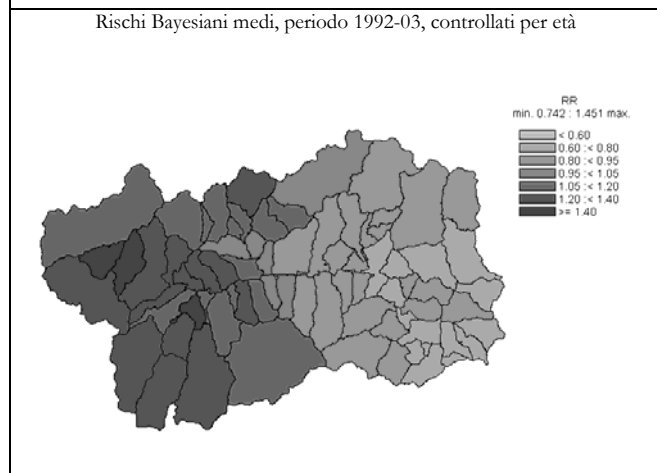
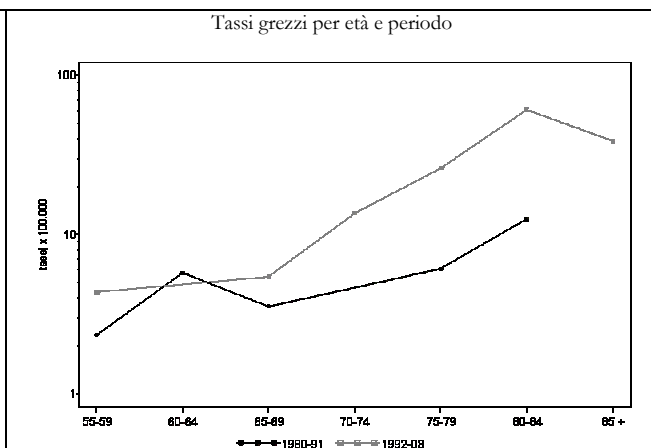
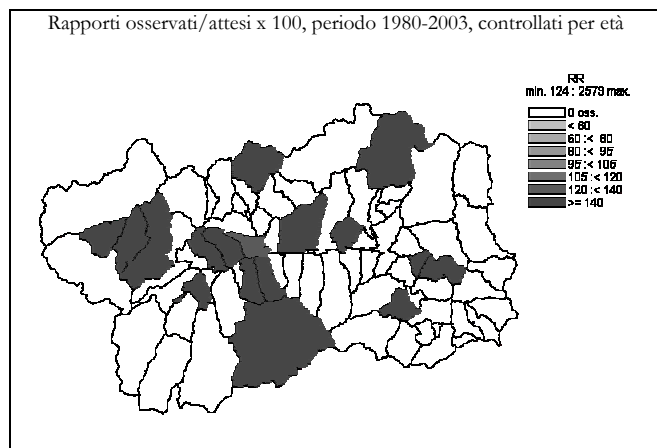



Malattia di Alzheimer (3310)

DONNE

	Numero medio annuale		Tasso grezzo x 100.000		Tasso st. x 100.000		Tasso st. anni di vita persi x 1000		Rischio 0-74 anni x 100		SMR	
	1980-1991	1992-2003	1980-1991	1992-2003	1980-1991	1992-2003	1980-1991	1992-2003	1980-1991	1992-2003	1980-1991	1992-2003

Ripartizione territoriale

Distretto 1	0,3	0,5	2,72	4,59	1,74	2,23	0,06	0,02	0,10	0,15	183	184
Valdigne - Mont Blanc	0,2	0,2	4,62	4,04	3,25	2,33	0,15	0,03	0,25	0,21	340	175
Grand Paradis	0,1	0,3	1,49	4,92	0,82	2,15	0,00	0,02	0,00	0,12	95	188
Distretto 2	0,3	0,9	0,86	3,08	0,75	1,30	0,10	0,01	0,08	0,02	54	103
Grand Combin	0,0	0,0	0,00	0,00	0,00	0,00	0,00	0,00	0,00	0,00	0	0
Mont Emilius	0,2	0,2	2,27	1,82	2,16	0,96	0,34	0,00	0,21	0,00	161	79
Città di Aosta	0,1	0,8	0,42	4,10	0,33	1,58	0,02	0,02	0,04	0,03	26	124
Distretto 3 Monte Cervino	0,3	0,1	3,20	1,01	2,02	0,35	0,02	0,00	0,12	0,00	201	37
Distretto 4	0,2	0,3	1,53	2,18	0,66	1,30	0,00	0,08	0,00	0,12	86	69
Evançon	0,2	0,3	3,16	4,53	1,40	2,70	0,00	0,17	0,00	0,25	182	148
Mont Rose	0,0	0,0	0,00	0,00	0,00	0,00	0,00	0,00	0,00	0,00	0	0
Walsler-Alta valle del Lys	0,0	0,0	0,00	0,00	0,00	0,00	0,00	0,00	0,00	0,00	0	0

Indice di deprivazione comunale

molto ricco, ricco	0,4	0,6	3,26	3,79	2,67	1,82	0,21	0,01	0,20	0,06	228	156
medio	0,3	0,2	2,38	1,06	1,24	0,61	0,03	0,05	0,06	0,04	141	37
deprivato, molto deprivato	0,1	0,3	0,82	2,27	0,43	1,18	0,00	0,02	0,00	0,14	49	77

Fascia di età

0-14 anni	0,0	0,0	0,00	0,00								
15-64 anni	0,1	0,1	0,22	0,21								
65-74 anni	0,3	0,3	6,15	4,84								
75 anni e più	0,5	1,3	11,79	21,99								

Totale regionale

	0,9	1,8	1,61	2,90	1,06	1,31	0,06	0,03	0,07	0,06	100	100
--	-----	-----	------	------	------	------	------	------	------	------	-----	-----

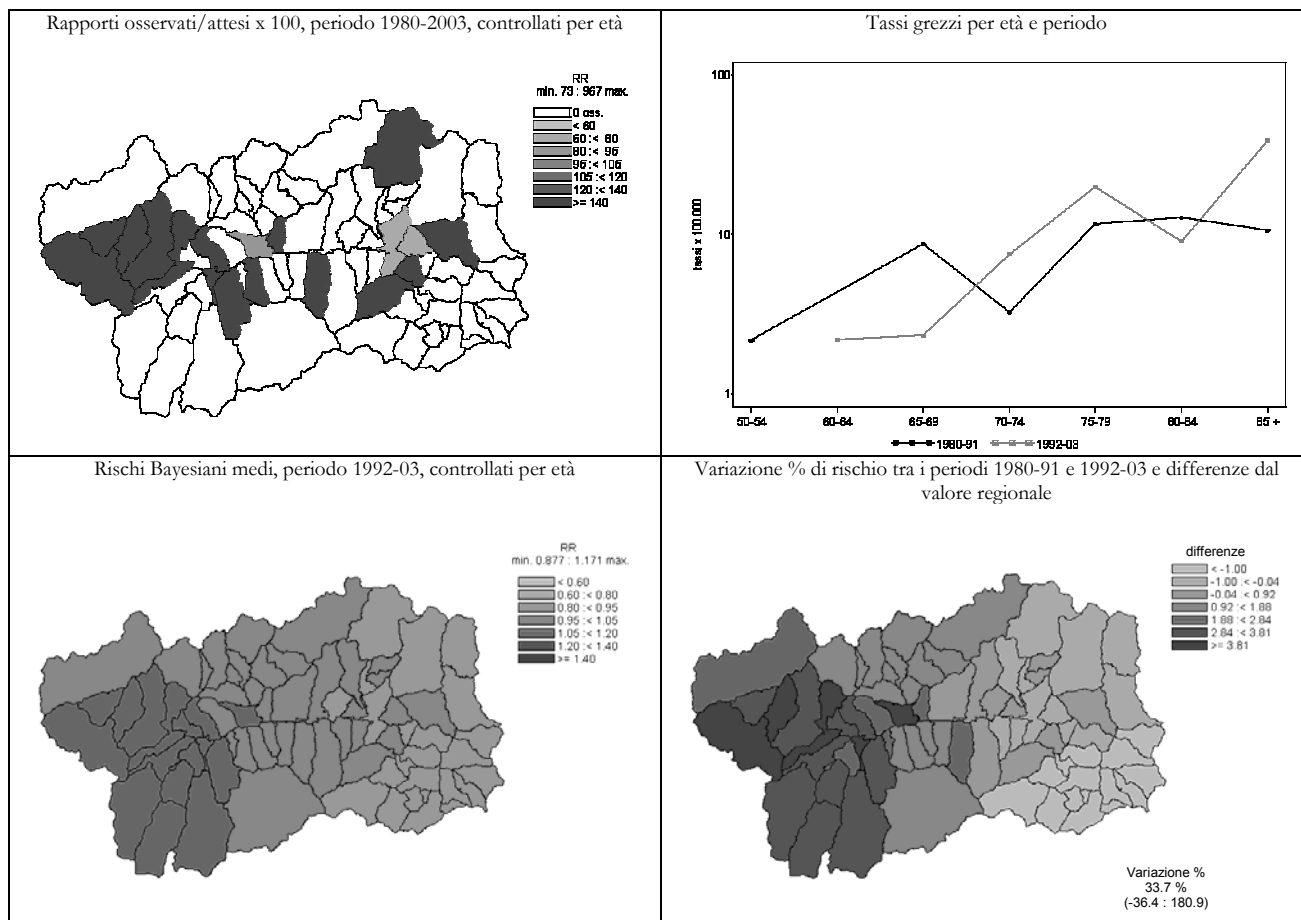

Morbo di Parkinson (332.0-332.1)

UOMINI

	Numero medio annuale		Tasso grezzo x 100.000		Tasso st. x 100.000		Tasso st. anni di vita persi x 1000		Rischio 0-74 anni x 100		SMR	
	1980-1991	1992-2003	1980-1991	1992-2003	1980-1991	1992-2003	1980-1991	1992-2003	1980-1991	1992-2003	1980-1991	1992-2003

Ripartizione territoriale

Distretto 1	0,4	0,2	4,44	1,52	4,78	1,39	0,02	0,02	0,13	0,10	120	30
Valdigne - Mont Blanc	0,1	0,2	2,23	3,93	2,28	4,44	0,00	0,04	0,00	0,28	68	84
Grand Paradis	0,3	0,0	5,91	0,00	6,21	0,00	0,03	0,00	0,21	0,00	148	0
Distretto 2	0,8	2,4	2,66	8,49	2,52	6,01	0,04	0,08	0,07	0,29	66	145
Grand Combin	0,0	0,4	0,00	16,83	0,00	14,05	0,00	0,18	0,00	1,21	0	352
Mont Emilius	0,2	0,2	2,20	1,78	2,19	1,56	0,03	0,10	0,18	0,08	63	37
Città di Aosta	0,6	1,8	3,12	11,02	3,02	6,79	0,05	0,06	0,04	0,26	75	166
Distretto 3 Monte Cervino	0,5	0,2	6,44	2,03	6,09	1,55	0,00	0,06	0,00	0,09	157	37
Distretto 4	0,6	0,6	5,49	5,21	4,35	3,54	0,08	0,08	0,29	0,06	129	88
Evançon	0,3	0,3	6,37	6,09	4,99	3,99	0,16	0,00	0,56	0,00	156	102
Mont Rose	0,3	0,3	5,52	5,28	4,18	3,66	0,00	0,17	0,00	0,14	125	92
Walsar-Alta valle del Lys	0,0	0,0	0,00	0,00	0,00	0,00	0,00	0,00	0,00	0,00	0	0

Indice di deprivazione comunale

molto ricco, ricco	0,7	0,3	5,07	2,13	5,30	1,79	0,03	0,04	0,21	0,13	140	43
medio	0,6	0,8	4,18	4,81	3,73	3,66	0,02	0,13	0,16	0,22	98	89
deprivato, molto deprivato	0,4	0,4	4,09	3,81	3,46	2,96	0,06	0,01	0,10	0,09	103	68

Fascia di età

0-14 anni	0,0	0,0	0,00	0,00								
15-64 anni	0,1	0,2	0,21	0,39								
65-74 anni	0,4	0,8	9,66	15,15								
75 anni e più	1,8	2,3	74,00	72,85								

Totale regionale

	2,3	3,3	4,02	5,66	3,78	4,16	0,04	0,07	0,12	0,19	100	100
--	-----	-----	------	------	------	------	------	------	------	------	-----	-----

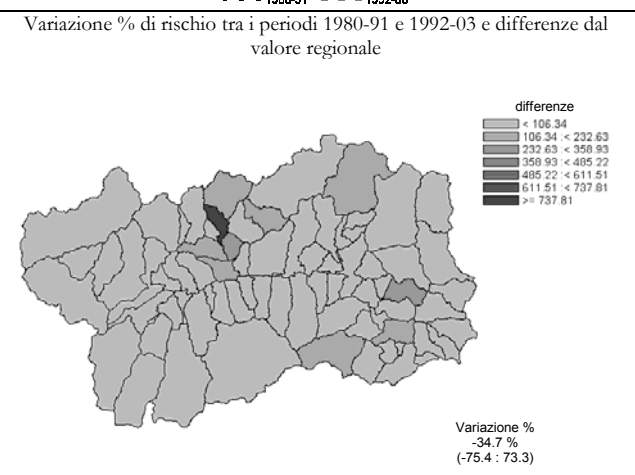
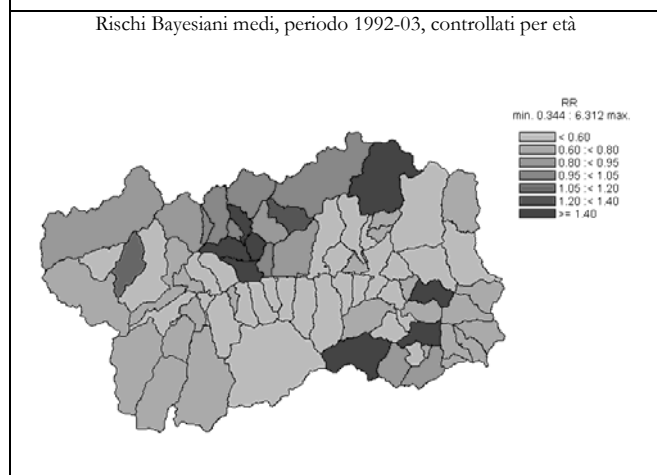
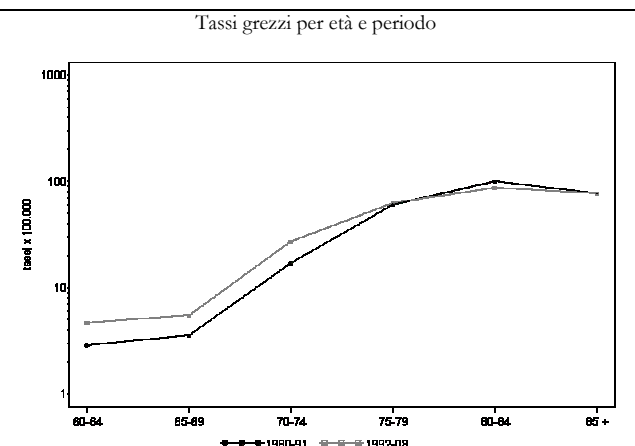
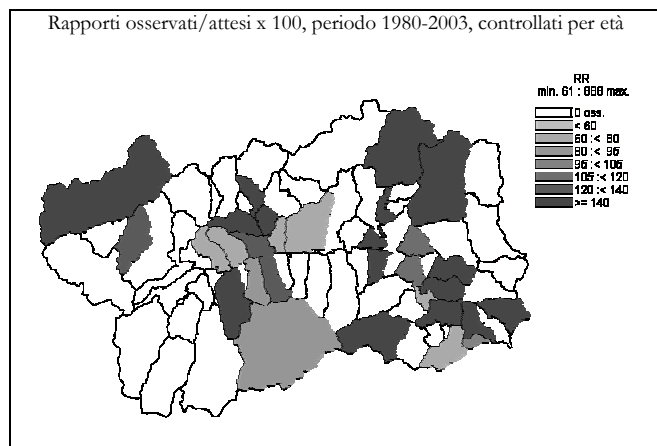

Morbo di Parkinson (332.0-332.1)

DONNE

	Numero medio annuale		Tasso grezzo x 100.000		Tasso st. x 100.000		Tasso st. anni di vita persi x 1000		Rischio 0-74 anni x 100		SMR	
	1980-1991	1992-2003	1980-1991	1992-2003	1980-1991	1992-2003	1980-1991	1992-2003	1980-1991	1992-2003	1980-1991	1992-2003

Ripartizione territoriale

Distretto 1	0,2	0,5	1,81	4,59	1,37	2,18	0,02	0,04	0,11	0,07	33	86
Valdigne - Mont Blanc	0,1	0,1	2,31	2,02	1,84	1,54	0,05	0,12	0,31	0,19	47	42
Grand Paradis	0,1	0,4	1,49	6,15	1,03	2,38	0,00	0,00	0,00	0,00	25	108
Distretto 2	1,9	2,1	6,58	6,99	4,34	2,68	0,13	0,03	0,37	0,07	112	107
Grand Combin	0,0	0,2	0,00	7,14	0,00	2,18	0,00	0,00	0,00	0,00	0	103
Mont Emilius	0,3	0,6	3,40	6,36	2,46	3,53	0,07	0,03	0,12	0,20	67	130
Città di Aosta	1,7	1,3	8,32	7,29	5,45	2,39	0,17	0,04	0,48	0,03	138	100
Distretto 3 Monte Cervino	0,9	0,6	11,73	7,10	6,26	3,11	0,08	0,10	0,23	0,08	197	118
Distretto 4	0,4	0,7	3,84	5,80	1,80	2,03	0,01	0,01	0,07	0,06	57	82
Evançon	0,3	0,3	4,74	4,53	2,34	2,00	0,02	0,02	0,16	0,14	72	66
Mont Rose	0,2	0,3	3,50	5,00	1,61	1,38	0,00	0,00	0,00	0,00	51	67
Walsler-Alta valle del Lys	0,0	0,2	0,00	17,24	0,00	6,62	0,00	0,00	0,00	0,00	0	274

Indice di deprivazione comunale

molto ricco, ricco	0,1	1,3	0,65	8,12	0,53	3,99	0,00	0,04	0,00	0,11	12	154
medio	1,3	0,5	8,92	3,19	4,65	1,47	0,09	0,06	0,24	0,09	140	51
deprivato, molto deprivato	0,4	0,8	4,09	6,80	2,14	2,53	0,01	0,01	0,09	0,07	65	106

Fascia di età

0-14 anni	0,0	0,0	0,00	0,00								
15-64 anni	0,1	0,2	0,22	0,42								
65-74 anni	1,3	0,3	23,05	4,84								
75 anni e più	2,1	3,3	49,14	54,98								

Totale regionale

	3,4	3,8	5,99	6,35	3,61	2,52	0,08	0,04	0,25	0,07	100	100
--	-----	-----	------	------	------	------	------	------	------	------	-----	-----

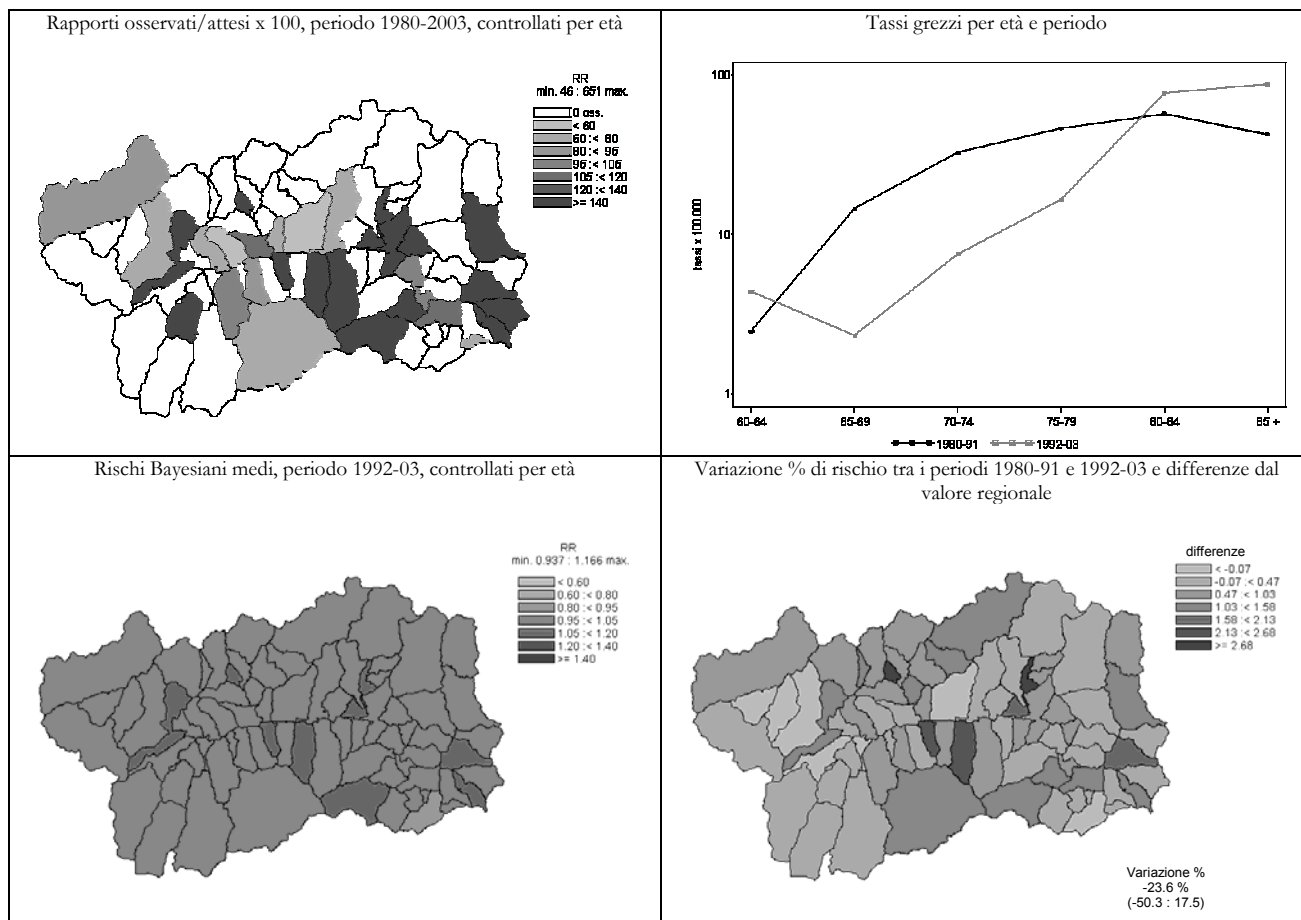

Malattie dell'apparato circolatorio (390-459)

UOMINI

Numero medio annuale		Tasso grezzo x 100.000		Tasso st. x 100.000		Tasso st. anni di vita persi x 1000		Rischio 0-74 anni x 100		SMR	
1980-1991	1992-2003	1980-1991	1992-2003	1980-1991	1992-2003	1980-1991	1992-2003	1980-1991	1992-2003	1980-1991	1992-2003

Ripartizione territoriale

Distretto 1	39,2	40,2	417	367	449	321	24	13	20	14	102	100
Valdigne - Mont Blanc	13,3	16,4	354	387	420	381	22	14	19	14	95	116
Grand Paradis	25,9	23,8	460	354	467	290	25	12	20	14	107	90
Distretto 2	108,8	110,6	386	388	392	298	23	15	19	13	89	92
Grand Combin	13,3	11,3	692	458	597	421	36	20	32	18	137	129
Mont Emilius	28,3	29,8	373	318	408	294	28	15	21	13	95	90
Città di Aosta	67,3	69,5	360	418	364	286	20	15	17	13	81	88
Distretto 3 Monte Cervino	35,5	35,4	457	431	446	339	28	20	23	16	104	105
Distretto 4	59,3	55,5	557	496	538	382	30	21	25	17	123	118
Evançon	27,5	27,2	525	496	542	378	30	20	25	18	119	116
Mont Rose	25,3	22,6	559	477	515	380	26	20	24	16	120	116
Walser-Alta valle del Lys	6,4	5,8	741	581	692	427	51	26	35	21	159	131

Indice di deprivazione comunale

molto ricco, ricco	52,4	55,3	399	353	438	315	25	14	21	14	100	97
medio	70,6	64,6	506	414	477	337	29	17	23	15	111	105
deprivato, molto deprivato	52,4	52,3	515	477	518	380	30	21	25	17	120	117

Fascia di età

0-14 anni	0,4	0,2	4	2								
15-64 anni	56,6	42,4	142	100								
65-74 anni	63,7	55,3	1476	1005								
75 anni e più	122,1	143,8	5163	4491								

Totale regionale

	242,8	241,7	434	411	437	323	25	16	21	15	100	100
--	-------	-------	-----	-----	-----	-----	----	----	----	----	-----	-----

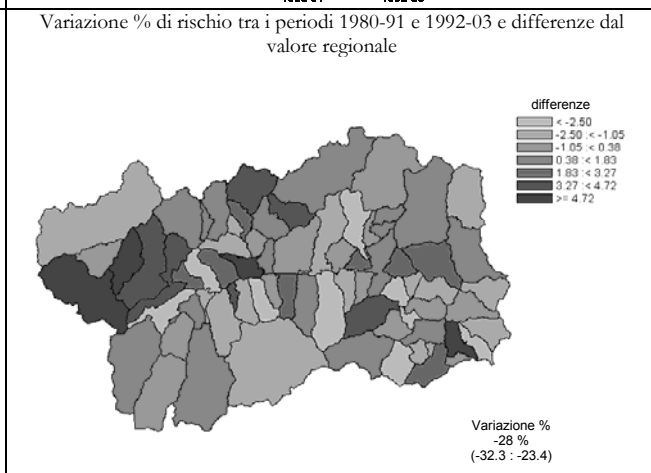
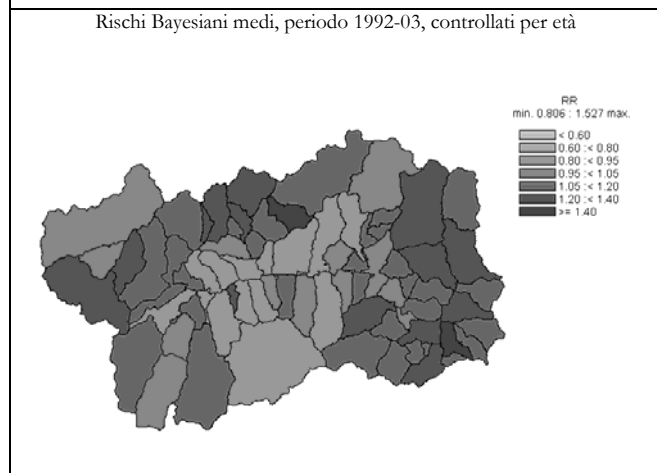
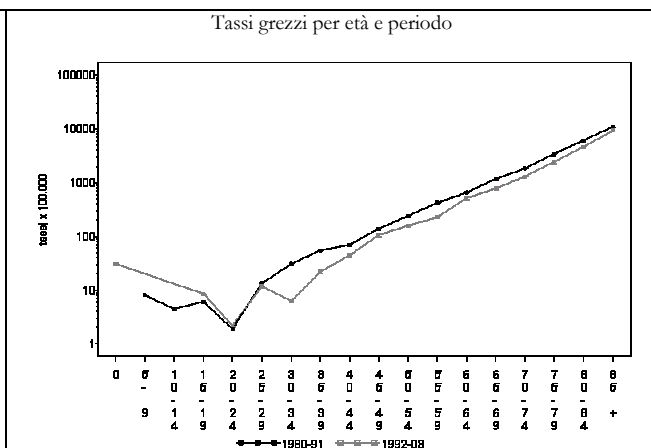
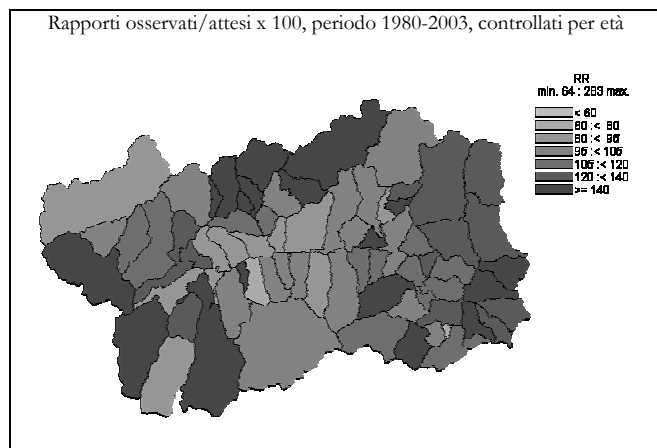

Malattie dell'apparato circolatorio (390-459)

DONNE

	Numero medio annuale		Tasso grezzo x 100.000		Tasso st. x 100.000		Tasso st. anni di vita persi x 1000		Rischio 0-74 anni x 100		SMR	
	1980-1991	1992-2003	1980-1991	1992-2003	1980-1991	1992-2003	1980-1991	1992-2003	1980-1991	1992-2003	1980-1991	1992-2003

Ripartizione territoriale

Distretto 1	43,3	44,9	470	412	315	200	7	5	9	6	110	108
Valdigne - Mont Blanc	16,6	15,8	460	384	360	212	7	5	10	7	124	112
Grand Paradis	26,7	29,1	477	429	294	192	8	5	8	5	104	105
Distretto 2	115,3	126,7	396	425	259	175	9	7	10	6	88	92
Grand Combin	10,5	14,4	595	618	304	237	8	7	12	7	107	124
Mont Emilius	28,3	31,7	384	345	277	187	9	8	11	6	96	98
Città di Aosta	76,6	80,6	382	441	249	163	9	6	10	6	84	85
Distretto 3 Monte Cervino	38,3	40,3	491	490	307	219	11	7	12	7	105	115
Distretto 4	65,9	61,3	607	533	338	203	12	7	12	7	117	106
Evançon	28,8	29,3	547	532	314	208	10	5	10	6	109	109
Mont Rose	29,5	26,1	620	521	340	189	15	7	13	7	115	97
Walsler-Alta valle del Lys	7,6	5,8	910	603	479	257	10	13	18	9	176	136

Indice di deprivazione comunale

molto ricco, ricco	55,3	63,7	432	414	305	204	9	6	10	6	106	110
medio	72,7	74,7	518	476	301	206	8	8	10	7	106	107
deprivato, molto deprivato	58,3	54,2	572	491	337	204	12	6	13	7	115	107

Fascia di età

0-14 anni	0,3	0,3	4	5								
15-64 anni	19,0	14,3	49	35								
65-74 anni	45,8	30,2	845	438								
75 anni e più	197,7	228,3	4663	3766								

Totale regionale

	262,8	273,1	461	452	290	190	9	6	11	6	100	100
--	-------	-------	-----	-----	-----	-----	---	---	----	---	-----	-----

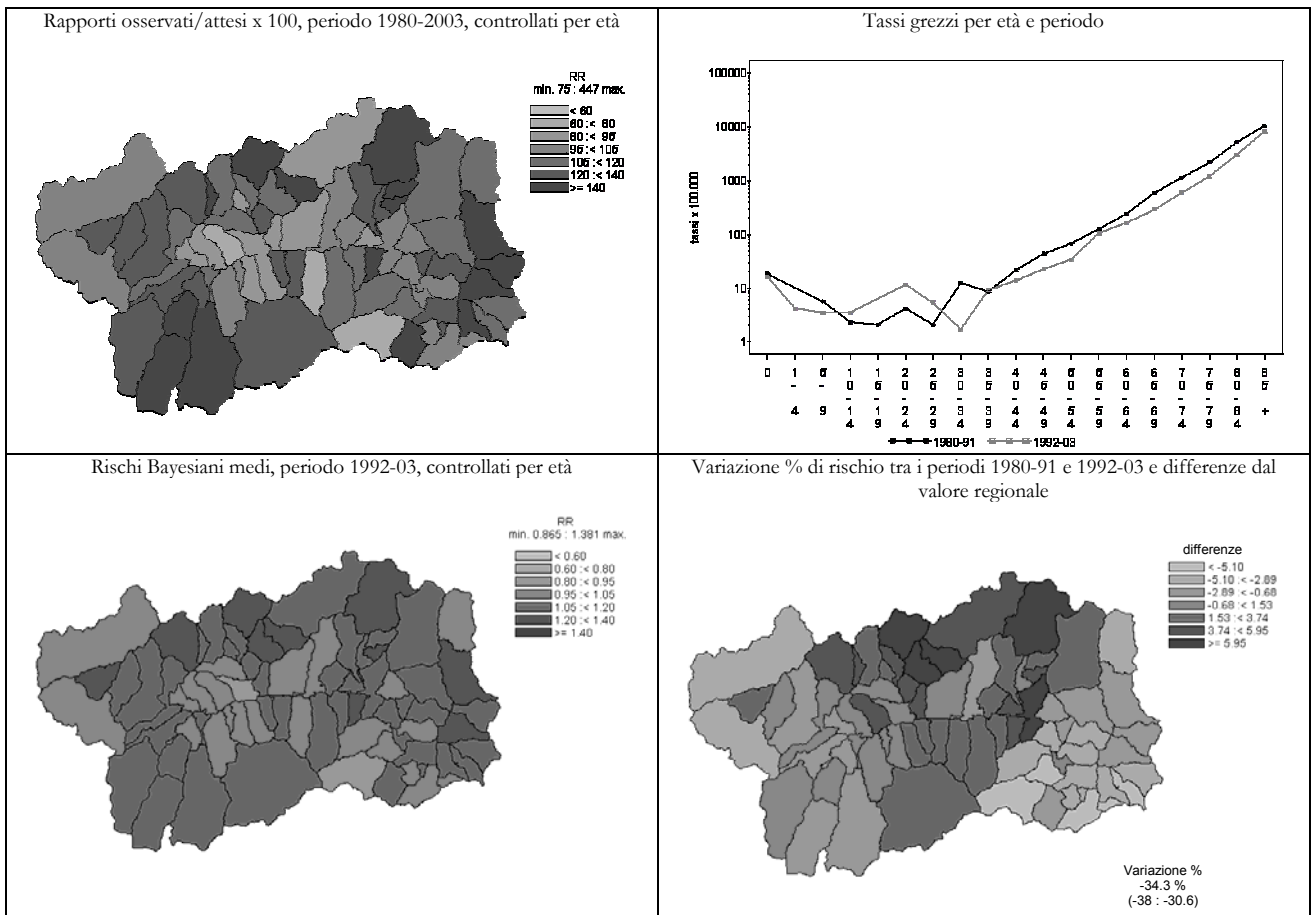

Malattie reumatiche croniche (393-398)

UOMINI

	Numero medio annuale		Tasso grezzo x 100.000		Tasso st. x 100.000		Tasso st. anni di vita persi x 1000		Rischio 0-74 anni x 100		SMR	
	1980-1991	1992-2003	1980-1991	1992-2003	1980-1991	1992-2003	1980-1991	1992-2003	1980-1991	1992-2003	1980-1991	1992-2003

Ripartizione territoriale

Distretto 1	0,3	0,1	2,66	0,76	2,52	0,61	0,15	0,02	0,36	0,10	104	37
Valdigne - Mont Blanc	0,1	0,0	2,23	0,00	2,23	0,00	0,06	0,00	0,37	0,00	91	0
Grand Paradis	0,2	0,1	2,96	1,24	2,78	0,96	0,22	0,02	0,36	0,16	112	58
Distretto 2	0,7	0,6	2,36	2,05	2,24	1,51	0,31	0,09	0,19	0,22	88	88
Grand Combin	0,2	0,0	8,70	0,00	8,05	0,00	0,63	0,00	1,05	0,00	315	0
Mont Emilius	0,2	0,2	2,20	1,78	2,06	1,44	0,18	0,04	0,09	0,24	86	85
Città di Aosta	0,3	0,4	1,78	2,50	1,77	1,77	0,34	0,13	0,15	0,24	66	101
Distretto 3 Monte Cervino	0,3	0,4	3,22	5,07	3,68	4,17	0,13	0,47	0,11	0,39	120	226
Distretto 4	0,3	0,3	3,14	2,23	2,86	1,92	0,71	0,35	0,26	0,10	113	96
Evançon	0,0	0,2	0,00	3,05	0,00	2,90	0,00	0,72	0,00	0,21	0	132
Mont Rose	0,3	0,1	5,52	1,76	5,09	1,28	0,95	0,00	0,51	0,00	197	75
Walsler-Alta valle del Lys	0,1	0,0	9,62	0,00	9,19	0,00	3,90	0,00	0,65	0,00	347	0

Indice di deprivazione comunale

molto ricco, ricco	0,3	0,3	2,54	2,13	2,94	1,78	0,24	0,17	0,25	0,25	100	101
medio	0,5	0,4	3,58	2,67	3,18	2,24	0,47	0,23	0,20	0,21	130	121
deprivato, molto deprivato	0,3	0,2	3,27	1,52	3,02	1,28	0,27	0,20	0,37	0,05	122	67

Fascia di età

0-14 anni	0,0	0,0	0,00	0,00								
15-64 anni	0,8	0,4	2,09	0,98								
65-74 anni	0,4	0,8	9,66	13,64								
75 anni e più	0,3	0,2	10,57	5,20								

Totale regionale

	1,5	1,3	2,68	2,27	2,61	1,81	0,34	0,18	0,22	0,20	100	100
--	-----	-----	------	------	------	------	------	------	------	------	-----	-----

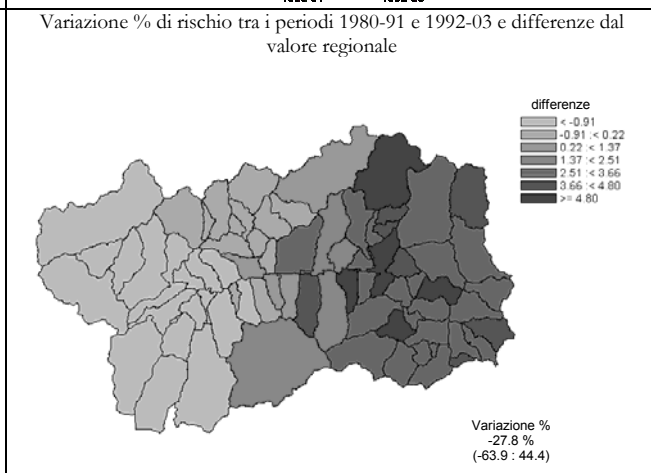
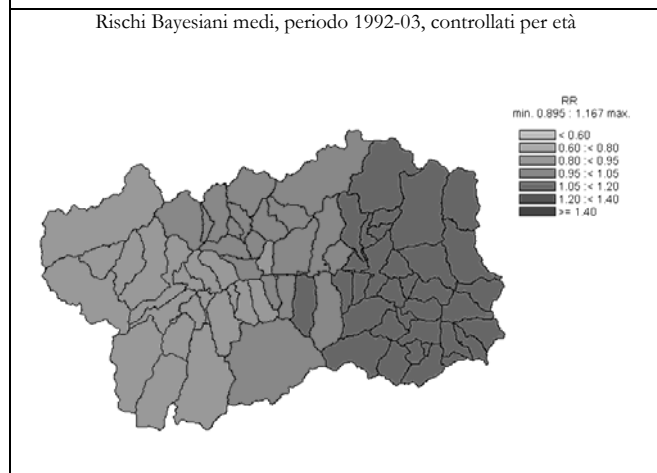
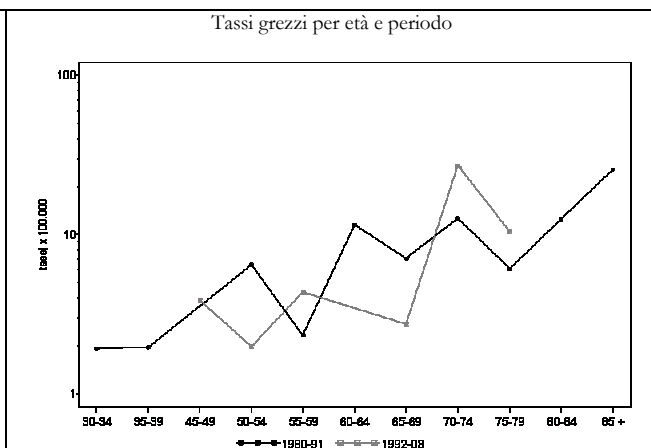
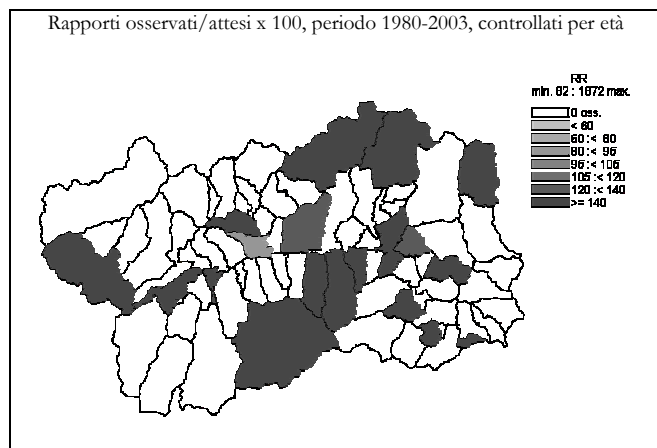

Malattie reumatiche croniche (393-398)

DONNE

	Numero medio annuale		Tasso grezzo x 100.000		Tasso st. x 100.000		Tasso st. anni di vita persi x 1000		Rischio 0-74 anni x 100		SMR	
	1980-1991	1992-2003	1980-1991	1992-2003	1980-1991	1992-2003	1980-1991	1992-2003	1980-1991	1992-2003	1980-1991	1992-2003

Ripartizione territoriale

Distretto 1	0,5	0,3	5,43	2,29	3,38	1,24	0,00	0,02	0,00	0,15	137	58
Valdigne - Mont Blanc	0,3	0,1	6,93	2,02	4,58	1,26	0,00	0,03	0,00	0,21	187	55
Grand Paradis	0,3	0,2	4,47	2,46	2,67	1,19	0,00	0,02	0,00	0,12	108	60
Distretto 2	0,9	1,5	3,14	5,03	2,46	3,23	0,34	0,59	0,20	0,27	75	111
Grand Combin	0,1	0,1	4,73	3,57	5,66	1,09	1,84	0,00	0,40	0,00	102	78
Mont Emilius	0,0	0,3	0,00	3,63	0,00	3,45	0,00	1,24	0,00	0,26	0	99
Città di Aosta	0,8	1,1	4,16	5,92	3,08	3,09	0,36	0,21	0,26	0,28	96	120
Distretto 3 Monte Cervino	0,7	0,2	8,53	2,03	6,18	1,51	0,73	0,15	0,47	0,17	203	48
Distretto 4	0,3	0,8	3,07	6,53	2,65	2,74	0,49	0,08	0,18	0,12	67	139
Evançon	0,3	0,4	6,32	7,55	5,36	3,31	0,99	0,15	0,37	0,12	140	163
Mont Rose	0,0	0,3	0,00	6,66	0,00	2,58	0,00	0,02	0,00	0,15	0	139
Walsler-Alta valle del Lys	0,0	0,0	0,00	0,00	0,00	0,00	0,00	0,00	0,00	0,00	0	0

Indice di deprivazione comunale

molto ricco, ricco	0,5	0,6	3,91	3,79	2,76	2,15	0,19	0,07	0,05	0,15	101	98
medio	0,8	0,1	5,35	0,53	3,61	0,98	0,29	0,71	0,26	0,06	122	12
deprivato, molto deprivato	0,3	0,9	3,27	8,31	3,02	4,29	0,74	0,25	0,19	0,32	76	187

Fascia di età

0-14 anni	0,0	0,1	0,00	1,14								
15-64 anni	0,9	0,4	2,38	1,04								
65-74 anni	0,4	0,9	7,68	13,31								
75 anni e più	1,1	1,3	25,55	20,62								

Totale regionale

	2,4	2,7	4,24	4,42	3,09	2,58	0,37	0,32	0,20	0,20	100	100
--	-----	-----	------	------	------	------	------	------	------	------	-----	-----

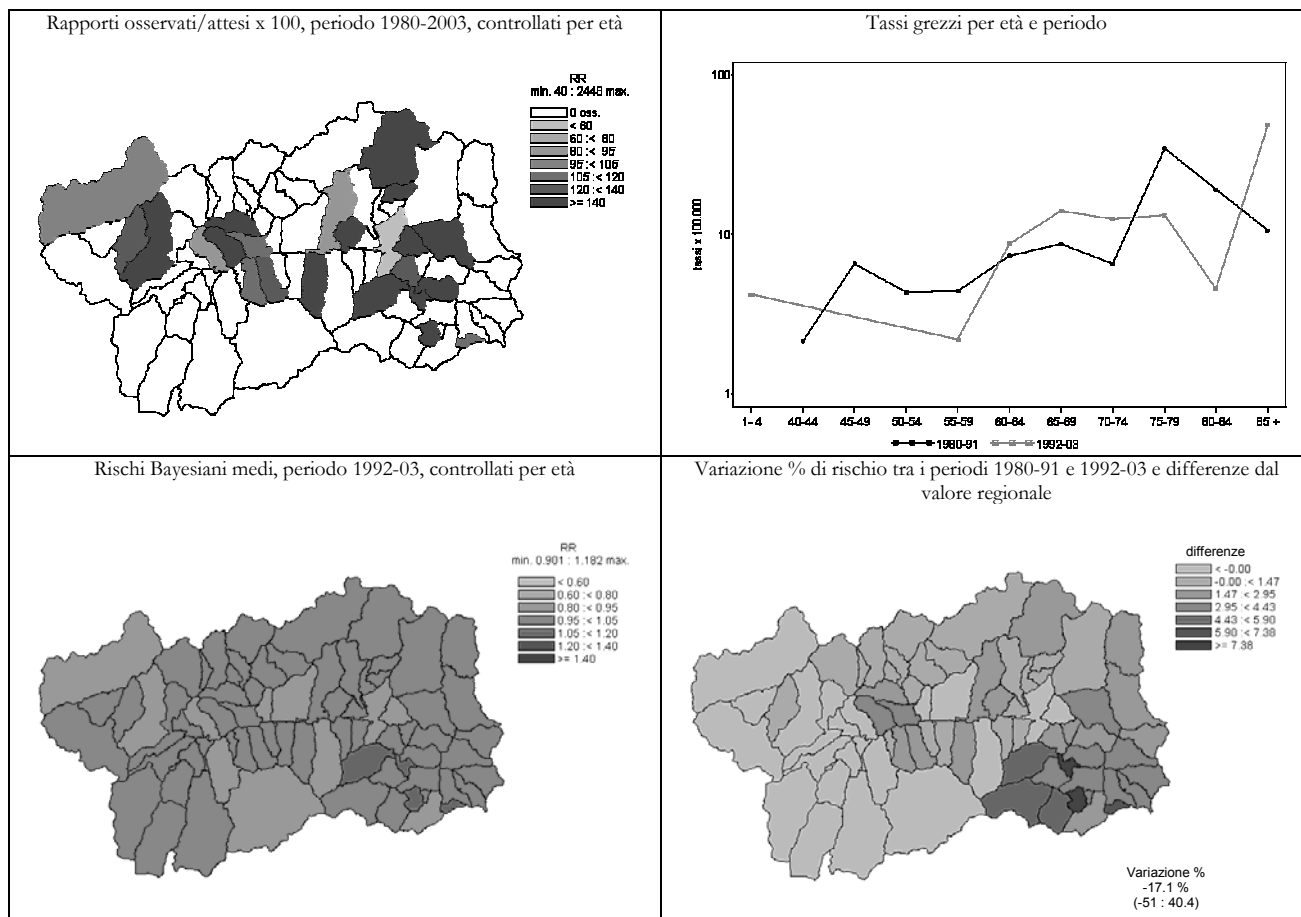

Iperensione arteriosa (401-405)

UOMINI

	Numero medio annuale		Tasso grezzo x 100.000		Tasso st. x 100.000		Tasso st. anni di vita persi x 1000		Rischio 0-74 anni x 100		SMR	
	1980-1991	1992-2003	1980-1991	1992-2003	1980-1991	1992-2003	1980-1991	1992-2003	1980-1991	1992-2003	1980-1991	1992-2003

Ripartizione territoriale

Distretto 1	1,5	1,7	15,99	15,22	16,57	13,26	0,77	0,55	1,02	0,55	99	122
Valdigne - Mont Blanc	0,6	0,8	15,58	19,67	16,29	18,50	0,78	0,40	1,65	0,45	105	172
Grand Paradis	0,9	0,8	16,25	12,41	16,76	10,55	0,80	0,64	0,66	0,61	96	95
Distretto 2	5,2	3,6	18,32	12,58	18,35	9,42	0,72	0,37	0,88	0,50	106	88
Grand Combin	0,4	0,3	21,75	13,46	18,98	11,17	1,46	0,12	1,54	0,81	110	113
Mont Emilius	0,8	1,0	9,90	10,68	10,57	9,45	0,69	0,44	0,43	0,34	64	89
Città di Aosta	4,0	2,3	21,38	13,52	21,49	9,24	0,65	0,37	0,96	0,52	121	85
Distretto 3 Monte Cervino	1,1	1,6	13,95	19,28	16,09	14,81	0,70	0,67	0,85	0,86	80	140
Distretto 4	1,9	1,3	18,03	11,90	15,29	9,61	1,32	0,80	1,61	0,44	99	83
Evançon	1,1	0,4	20,69	7,61	17,63	6,14	1,80	0,75	1,96	0,39	117	53
Mont Rose	0,8	0,6	18,39	12,31	15,40	10,08	1,04	0,54	1,48	0,26	99	89
Walser-Alta valle del Lys	0,0	0,3	0,00	33,68	0,00	27,07	0,00	2,50	0,00	1,51	0	227

Indice di deprivazione comunale

molto ricco, ricco	1,6	1,8	12,05	11,70	13,69	10,32	0,71	0,63	0,68	0,53	76	95
medio	2,8	2,7	19,71	17,11	17,80	13,39	1,30	0,45	1,41	0,65	108	128
deprivato, molto deprivato	1,3	1,4	13,10	12,94	12,31	10,84	0,71	0,76	1,07	0,46	77	94

Fascia di età

0-14 anni	0,0	0,0	0,00	0,00								
15-64 anni	1,8	1,5	4,38	3,55								
65-74 anni	3,3	1,8	77,28	33,34								
75 anni e più	4,6	4,8	193,82	150,91								

Totale regionale

	9,7	8,2	17,27	13,88	17,13	10,87	0,85	0,54	1,04	0,55	100	100
--	-----	-----	-------	-------	-------	-------	------	------	------	------	-----	-----

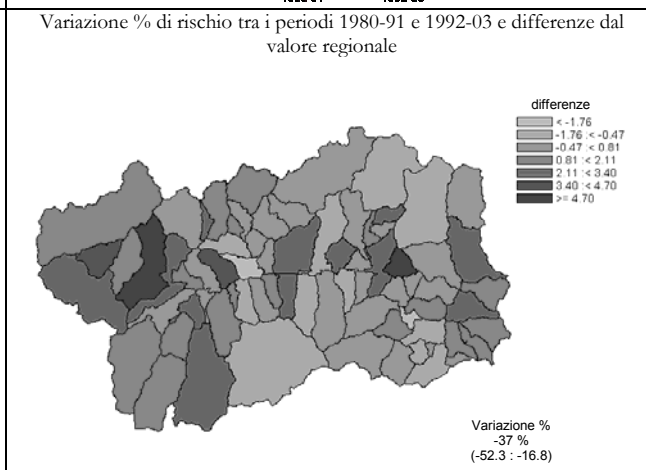
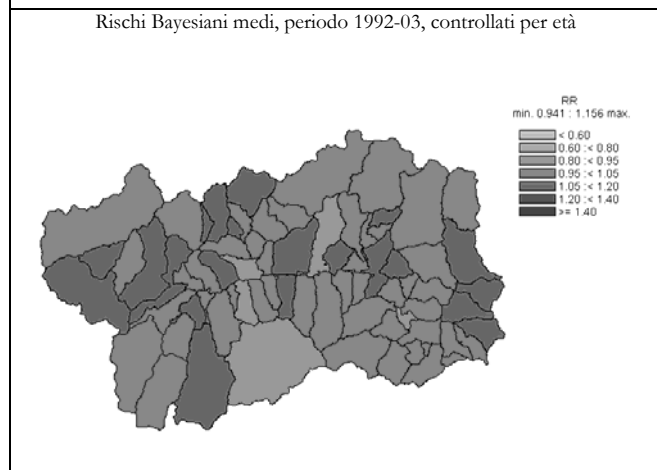
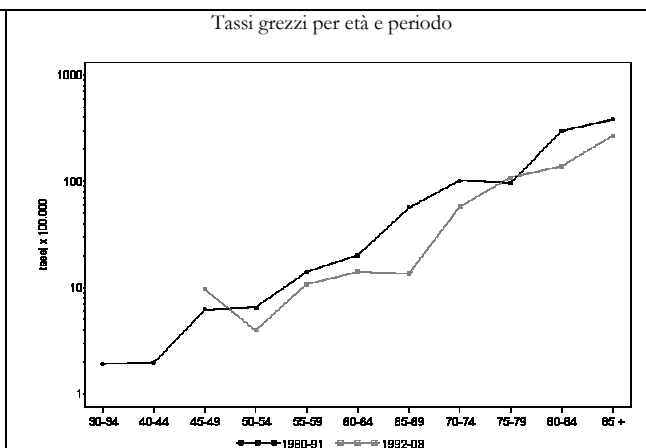
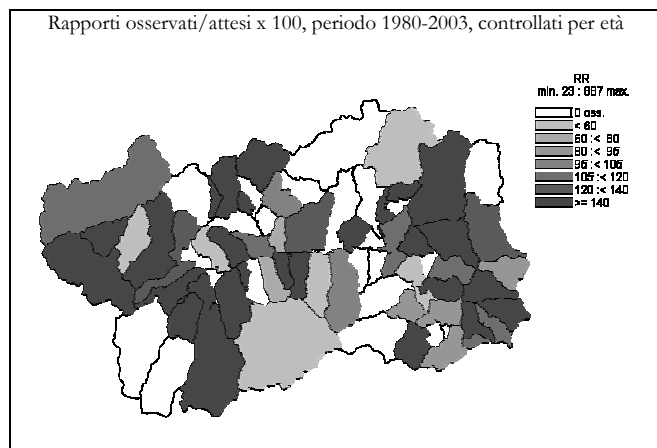



Iperensione arteriosa (401-405)

DONNE

Numero medio annuale		Tasso grezzo x 100.000		Tasso st. x 100.000		Tasso st. anni di vita persi x 1000		Rischio 0-74 anni x 100		SMR	
1980-1991	1992-2003	1980-1991	1992-2003	1980-1991	1992-2003	1980-1991	1992-2003	1980-1991	1992-2003	1980-1991	1992-2003

Ripartizione territoriale

Distretto 1	2,1	1,8	22,6	16,8	14,4	8,0	0,1	0,0	0,3	0,3	98	85
Valdigne - Mont Blanc	0,7	0,5	18,5	12,1	12,9	6,8	0,0	0,1	0,0	0,4	91	68
Grand Paradis	1,4	1,3	25,3	19,7	15,2	8,3	0,1	0,0	0,5	0,2	102	94
Distretto 2	7,9	6,3	27,2	21,3	17,4	9,3	0,4	0,7	0,7	0,4	111	89
Grand Combin	0,8	1,3	47,3	53,6	23,9	22,4	0,5	1,4	0,8	0,6	156	211
Mont Emilius	1,8	1,6	23,8	17,2	17,2	10,2	0,3	1,2	0,7	0,5	109	95
Città di Aosta	5,3	3,5	26,6	19,1	16,9	7,2	0,4	0,3	0,8	0,3	107	72
Distretto 3 Monte Cervino	1,4	3,3	18,1	40,6	13,2	18,5	1,2	0,6	1,1	0,7	72	185
Distretto 4	2,9	2,5	26,8	21,8	15,1	8,3	0,6	0,2	0,7	0,2	95	85
Evançon	1,9	1,7	36,4	30,2	20,8	11,7	0,5	0,1	0,7	0,2	132	122
Mont Rose	0,8	0,6	15,8	11,7	9,5	4,7	0,8	0,3	0,8	0,1	54	43
Walsler-Alta valle del Lys	0,3	0,3	30,0	25,9	15,5	9,9	0,0	0,0	0,0	0,0	104	113

Indice di deprivazione comunale

molto ricco, ricco	2,8	3,1	21,5	20,0	14,7	10,1	0,3	0,2	0,4	0,5	97	103
medio	3,3	4,5	23,8	28,7	13,8	12,5	0,6	0,8	0,6	0,3	89	126
deprivato, molto deprivato	2,9	2,9	28,7	26,4	17,8	12,0	0,7	0,6	1,1	0,4	106	113

Fascia di età

0-14 anni	0,0	0,1	0,0	1,1								
15-64 anni	0,8	0,6	2,2	1,5								
65-74 anni	3,2	1,8	58,4	26,6								
75 anni e più	10,3	11,5	243,7	189,7								

Totale regionale

	14,3	14,0	25,1	23,2	15,8	10,0	0,5	0,5	0,7	0,4	100	100
--	------	------	------	------	------	------	-----	-----	-----	-----	-----	-----

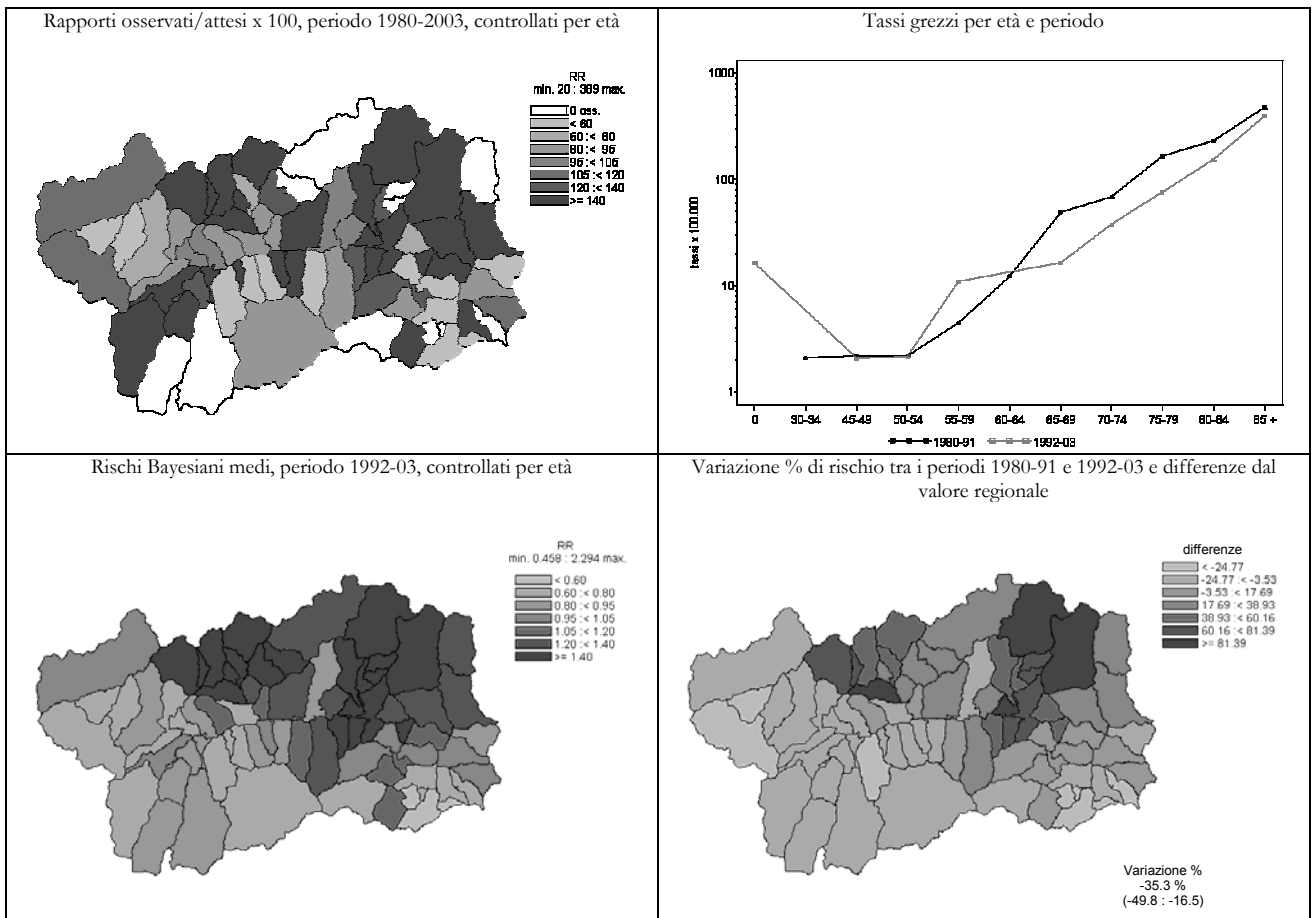

Malattie ischemiche del cuore (410-414)

UOMINI

	Numero medio annuale		Tasso grezzo x 100.000		Tasso st. x 100.000		Tasso st. anni di vita persi x 1000		Rischio 0-74 anni x 100		SMR	
	1980-1991	1992-2003	1980-1991	1992-2003	1980-1991	1992-2003	1980-1991	1992-2003	1980-1991	1992-2003	1980-1991	1992-2003

Ripartizione territoriale

Distretto 1	15,1	14,2	160,7	129,4	160,8	110,7	14,3	6,2	10,0	7,8	108	100
Valdigne - Mont Blanc	4,3	6,6	113,5	155,4	119,0	151,1	10,1	6,8	7,7	8,2	82	131
Grand Paradis	10,8	7,6	192,1	112,9	185,4	91,9	16,9	5,9	11,4	7,5	123	83
Distretto 2	41,4	36,8	146,9	129,0	146,6	98,5	12,2	6,3	8,6	5,7	93	88
Grand Combin	4,7	2,8	243,6	111,1	224,5	99,5	22,2	8,1	13,9	5,7	140	87
Mont Emilius	11,5	9,6	151,9	102,4	154,9	93,2	16,4	5,7	10,0	5,5	105	82
Città di Aosta	25,3	24,4	135,0	146,7	134,5	101,0	9,4	6,3	7,6	5,8	84	91
Distretto 3 Monte Cervino	11,7	12,8	150,2	155,2	140,1	122,0	12,4	9,1	10,2	7,9	94	109
Distretto 4	20,2	20,5	189,7	183,0	179,6	141,6	12,5	10,1	11,3	8,2	115	124
Evançon	10,1	10,8	192,6	196,4	194,1	150,4	14,8	10,0	11,3	8,5	119	133
Mont Rose	7,6	7,7	167,4	161,8	148,4	128,4	9,2	10,0	10,3	7,9	100	112
Walsler-Alta valle del Lys	2,5	2,1	288,7	210,5	279,0	153,8	15,5	10,6	16,8	8,3	173	137

Indice di deprivazione comunale

molto ricco, ricco	20,5	18,0	156,0	114,9	160,9	100,0	14,0	6,4	10,1	6,5	106	90
medio	24,7	22,9	176,8	147,0	162,9	119,5	13,8	7,7	10,7	7,2	107	106
deprivato, molto deprivato	17,9	18,8	176,0	172,0	173,1	136,1	15,0	9,8	11,3	8,5	112	121

Fascia di età

0-14 anni	0,0	0,0	0,0	0,0								
15-64 anni	29,8	20,1	74,7	47,5								
65-74 anni	24,9	24,1	577,7	437,9								
75 anni e più	33,6	40,0	1420,2	1248,9								

Totale regionale

	88,3	84,2	157,8	143,0	154,3	112,1	12,6	7,4	9,6	6,8	100	100
--	------	------	-------	-------	-------	-------	------	-----	-----	-----	-----	-----

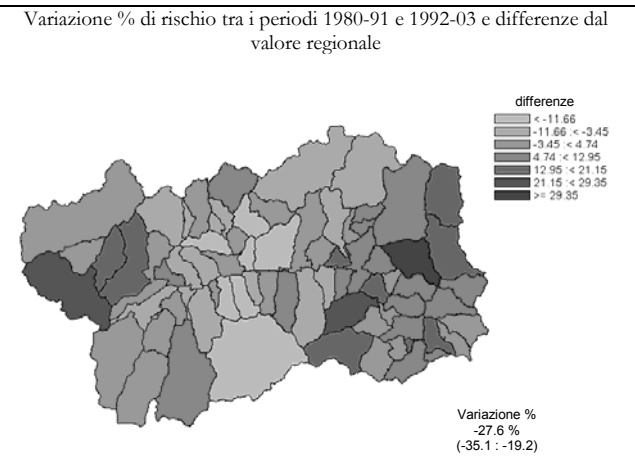
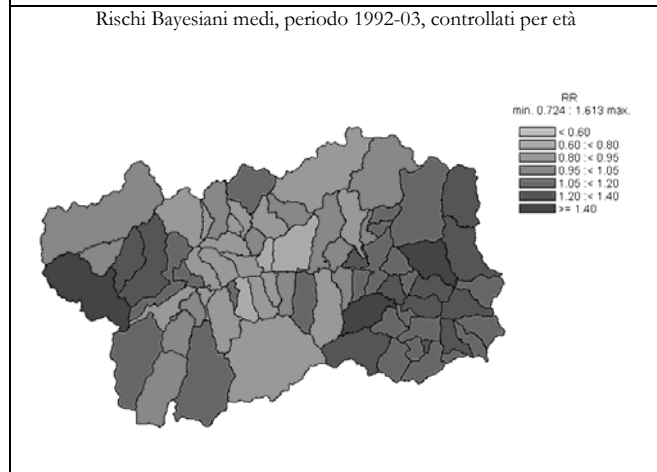
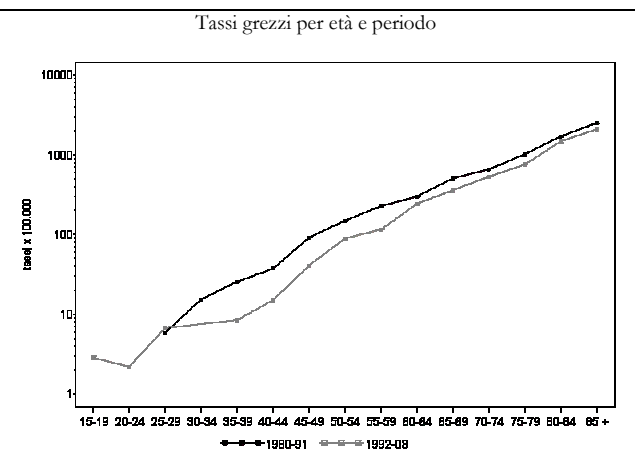
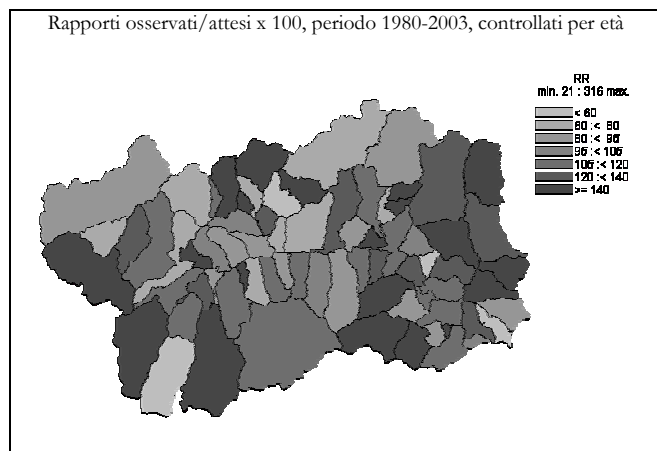

Malattie ischemiche del cuore (410-414)

DONNE

	Numero medio annuale		Tasso grezzo x 100.000		Tasso st. x 100.000		Tasso st. anni di vita persi x 1000		Rischio 0-74 anni x 100		SMR	
	1980-1991	1992-2003	1980-1991	1992-2003	1980-1991	1992-2003	1980-1991	1992-2003	1980-1991	1992-2003	1980-1991	1992-2003

Ripartizione territoriale

Distretto 1	10,8	9,8	117,7	89,5	79,7	45,6	2,2	1,2	2,9	2,1	121	105
Valdigne - Mont Blanc	4,7	4,8	129,3	115,2	102,1	64,5	3,2	1,9	3,6	2,7	150	149
Grand Paradis	6,2	5,0	110,2	73,8	68,3	36,2	1,6	0,8	2,4	1,8	106	82
Distretto 2	28,5	26,1	97,8	87,5	64,6	37,1	2,6	1,2	3,7	1,5	95	86
Grand Combin	1,9	2,1	108,7	89,3	57,0	36,4	1,8	1,7	3,5	1,2	87	83
Mont Emilius	6,8	6,4	91,8	69,9	69,2	38,5	3,4	1,3	4,6	1,3	100	89
Città di Aosta	19,8	17,6	99,0	96,1	64,2	36,8	2,4	1,1	3,4	1,6	95	85
Distretto 3 Monte Cervino	8,0	8,4	102,4	102,5	64,3	47,9	3,0	1,7	3,2	2,0	97	108
Distretto 4	12,6	15,9	115,8	138,6	67,3	56,5	3,4	2,2	3,3	2,7	98	126
Evançon	5,7	8,3	107,5	151,0	62,0	61,0	1,8	1,9	1,9	2,4	94	142
Mont Rose	5,8	6,3	122,6	124,9	74,5	51,1	5,7	2,6	4,8	2,8	101	108
Walsler-Alta valle del Lys	1,1	1,3	130,1	137,9	62,1	60,9	1,9	1,6	4,2	3,5	109	140

Indice di deprivazione comunale

molto ricco, ricco	13,7	12,3	106,8	80,1	78,1	40,6	3,2	0,9	3,4	1,6	114	96
medio	15,5	17,4	110,6	111,0	64,5	50,1	2,5	1,8	3,2	2,2	100	113
deprivato, molto deprivato	10,9	12,8	107,3	116,3	65,2	52,5	3,1	2,4	3,5	2,4	96	115

Fascia di età

0-14 anni	0,0	0,0	0,0	0,0								
15-64 anni	6,5	4,1	16,9	10,2								
65-74 anni	13,7	9,4	252,0	136,8								
75 anni e più	39,8	46,7	937,6	769,7								

Totale regionale

	59,9	60,2	105,1	99,6	67,2	43,8	2,8	1,5	3,4	1,9	100	100
--	------	------	-------	------	------	------	-----	-----	-----	-----	-----	-----

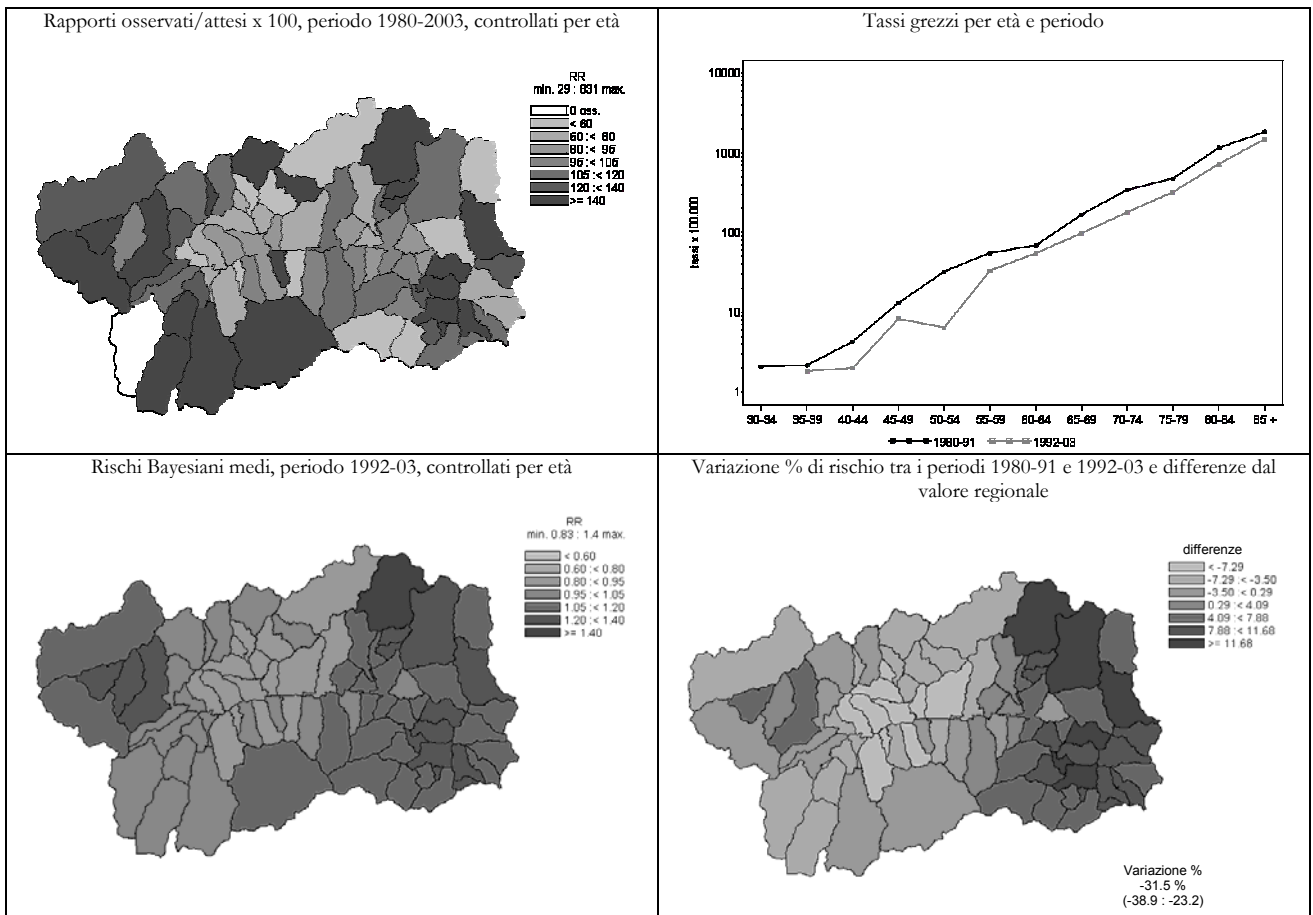

Infarto miocardico (410)

UOMINI

	Numero medio annuale		Tasso grezzo x 100.000		Tasso st. x 100.000		Tasso st. anni di vita persi x 1000		Rischio 0-74 anni x 100		SMR	
	1980-1991	1992-2003	1980-1991	1992-2003	1980-1991	1992-2003	1980-1991	1992-2003	1980-1991	1992-2003	1980-1991	1992-2003

Ripartizione territoriale

Distretto 1	11,6	10,4	123,4	95,1	123,1	81,9	13,0	5,4	8,6	6,4	120	103
Valdigne - Mont Blanc	3,0	4,5	80,1	106,2	82,0	101,4	8,9	5,7	6,4	6,7	83	123
Grand Paradis	8,6	5,9	152,2	88,1	147,6	72,4	15,6	5,3	10,0	6,2	141	91
Distretto 2	26,5	26,1	94,0	91,6	90,3	70,1	9,9	4,9	6,1	4,4	86	87
Grand Combin	3,5	1,9	182,7	77,4	172,9	69,1	18,8	4,9	11,8	4,0	158	84
Mont Emilius	8,4	7,3	111,1	78,3	110,2	70,7	13,4	5,2	8,0	4,4	110	87
Città di Aosta	14,6	16,8	77,9	101,2	73,1	70,1	7,6	4,8	4,9	4,4	70	88
Distretto 3 Monte Cervino	8,8	8,9	112,6	108,6	104,4	86,0	10,3	7,5	7,9	6,1	102	106
Distretto 4	14,2	14,8	133,2	131,7	123,7	101,6	11,1	8,5	9,4	6,4	117	125
Evançon	6,8	7,8	128,9	143,1	122,3	109,5	13,1	8,5	9,3	6,8	114	136
Mont Rose	5,8	5,1	128,7	107,3	115,4	84,2	8,4	8,2	8,9	5,9	113	103
Walser-Alta valle del Lys	1,6	1,8	182,8	185,2	176,8	138,4	13,7	10,3	12,5	6,6	161	170

Indice di deprivazione comunale

molto ricco, ricco	15,2	13,8	115,4	87,7	116,8	76,5	11,9	5,5	8,3	5,3	113	95
medio	18,0	15,8	129,0	101,6	119,5	82,6	11,9	6,4	8,7	5,5	114	102
deprivato, molto deprivato	13,3	13,8	130,1	125,6	124,9	99,7	13,1	8,1	9,5	6,8	120	123

Fascia di età

0-14 anni	0,0	0,0	0,0	0,0								
15-64 anni	25,4	16,8	63,7	39,8								
65-74 anni	17,8	17,8	411,5	324,3								
75 anni e più	17,8	25,5	754,1	796,2								

Totale regionale

	61,0	60,2	109,0	102,2	104,1	80,5	10,7	6,1	7,4	5,4	100	100
--	------	------	-------	-------	-------	------	------	-----	-----	-----	-----	-----

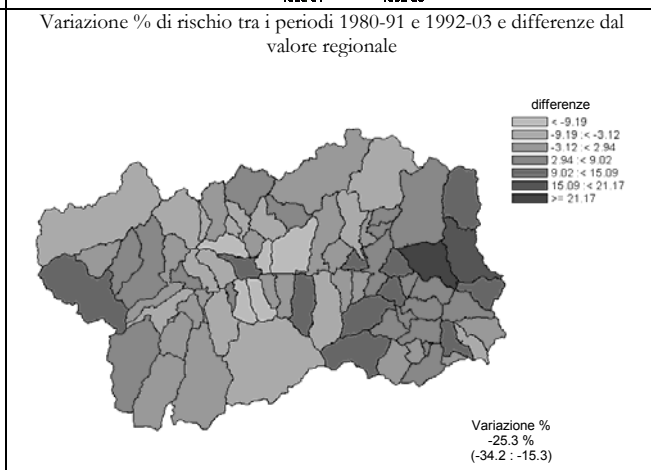
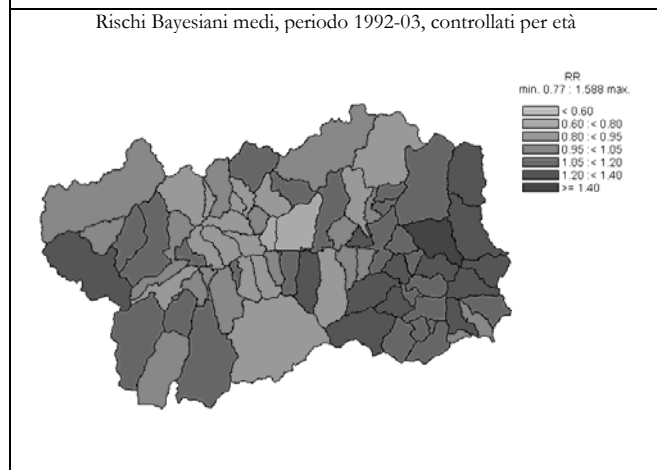
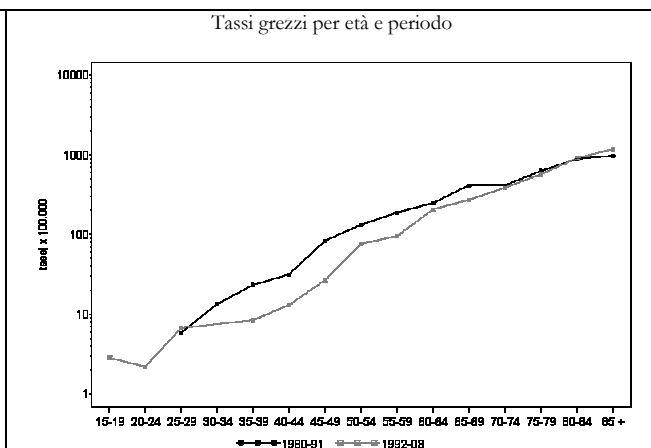
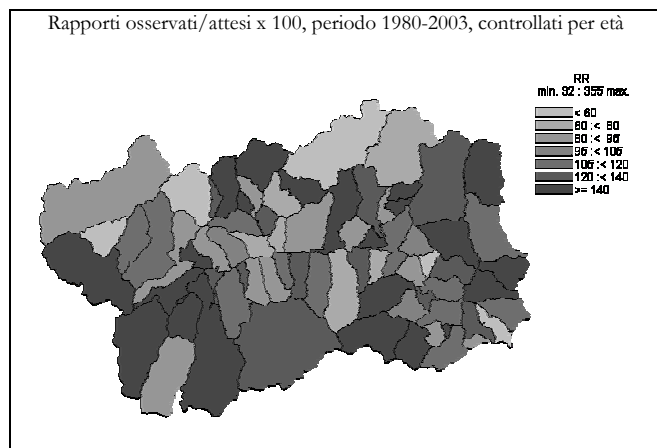

Infarto miocardico (410)

DONNE

	Numero medio annuale		Tasso grezzo x 100.000		Tasso st. x 100.000		Tasso st. anni di vita persi x 1000		Rischio 0-74 anni x 100		SMR	
	1980-1991	1992-2003	1980-1991	1992-2003	1980-1991	1992-2003	1980-1991	1992-2003	1980-1991	1992-2003	1980-1991	1992-2003

Ripartizione territoriale

Distretto 1	6,8	6,8	74,3	62,7	51,2	32,6	2,0	0,9	2,3	1,8	128	113
Valdigne - Mont Blanc	2,6	2,9	71,6	70,7	56,8	39,7	2,9	1,2	2,8	1,9	137	139
Grand Paradis	4,3	3,9	76,0	57,8	48,0	28,8	1,5	0,7	1,9	1,7	123	99
Distretto 2	15,9	16,1	54,6	54,0	37,3	23,9	2,1	0,9	2,4	1,2	89	82
Grand Combin	1,1	1,4	61,4	60,7	33,9	26,0	1,6	1,7	2,7	1,2	83	88
Mont Emilius	4,5	3,6	61,2	39,0	47,5	22,3	3,0	0,9	3,4	0,9	111	76
Città di Aosta	10,3	11,1	51,6	60,6	34,5	24,3	1,8	0,9	2,1	1,3	82	83
Distretto 3 Monte Cervino	4,9	5,4	62,9	65,9	39,8	32,2	2,7	1,4	2,3	1,5	100	107
Distretto 4	8,1	10,6	74,4	92,1	44,2	39,3	2,8	1,6	2,6	2,3	107	131
Evançon	2,8	5,8	53,7	105,7	31,0	44,6	1,2	1,5	1,2	2,1	79	155
Mont Rose	4,3	4,2	89,3	83,3	56,4	35,5	4,9	1,8	4,0	2,4	125	113
Walsler-Alta valle del Lys	1,0	0,6	120,1	60,3	57,0	29,2	1,8	1,3	3,3	2,0	167	94

Indice di deprivazione comunale

molto ricco, ricco	8,9	8,2	69,7	53,1	51,0	28,0	2,8	0,8	2,8	1,4	124	97
medio	9,7	11,5	69,0	73,3	41,4	34,8	2,3	1,6	2,3	1,8	105	116
deprivato, molto deprivato	6,8	8,2	67,1	74,0	42,3	33,8	2,6	1,4	2,8	1,9	101	114

Fascia di età

0-14 anni	0,0	0,0	0,0	0,0								
15-64 anni	5,4	3,2	14,1	7,9								
65-74 anni	9,1	7,8	167,5	113,8								
75 anni e più	21,3	27,9	501,3	460,5								

Totale regionale

	35,8	38,9	62,7	64,4	41,0	29,5	2,3	1,1	2,4	1,6	100	100
--	------	------	------	------	------	------	-----	-----	-----	-----	-----	-----

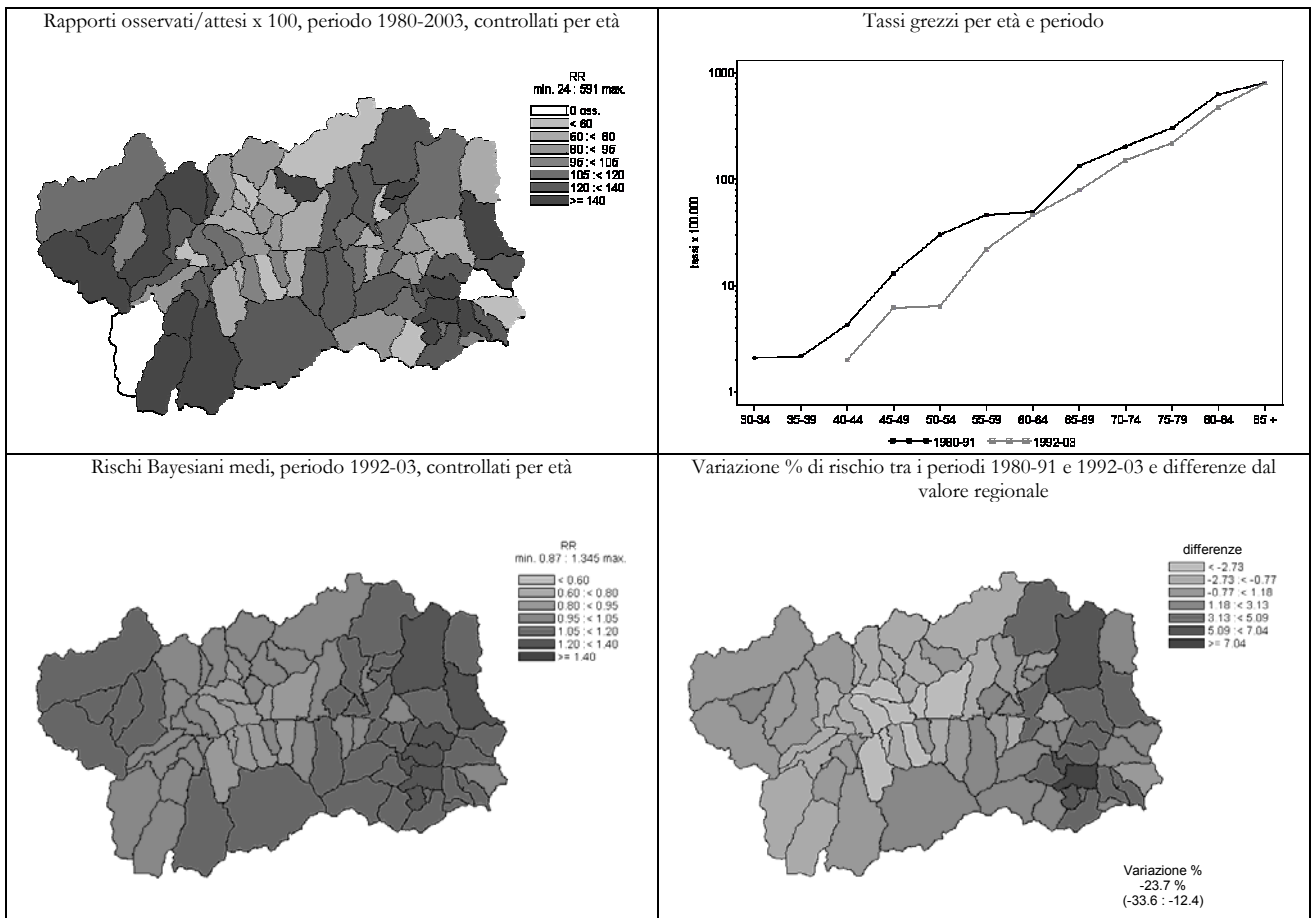

Malattia cardiopolmonare cronica (416)

UOMINI

Numero medio annuale		Tasso grezzo x 100.000		Tasso st. x 100.000		Tasso st. anni di vita persi x 1000		Rischio 0-74 anni x 100		SMR	
1980-1991	1992-2003	1980-1991	1992-2003	1980-1991	1992-2003	1980-1991	1992-2003	1980-1991	1992-2003	1980-1991	1992-2003

Ripartizione territoriale

Distretto 1	0,8	0,7	8,88	6,09	9,08	5,09	0,81	0,06	0,54	0,18	107	84
Valdigne - Mont Blanc	0,4	0,1	11,13	1,97	11,26	1,57	1,91	0,00	1,03	0,00	145	29
Grand Paradis	0,4	0,6	7,39	8,69	7,37	6,73	0,03	0,10	0,21	0,29	85	115
Distretto 2	1,8	2,3	6,21	7,90	5,50	6,02	0,36	0,32	0,48	0,26	71	95
Grand Combin	0,6	0,6	30,46	23,56	25,01	22,53	1,27	0,38	2,09	0,62	325	337
Mont Emilius	0,3	0,3	4,40	2,67	4,46	2,70	0,20	0,25	0,47	0,15	56	38
Città di Aosta	0,8	1,4	4,45	8,51	3,87	5,72	0,35	0,35	0,33	0,25	49	92
Distretto 3 Monte Cervino	0,6	0,8	7,51	9,13	7,43	6,88	0,38	0,29	0,32	0,48	85	114
Distretto 4	1,8	1,1	16,46	9,67	14,28	7,30	1,58	0,32	1,17	0,46	178	116
Evançon	0,3	0,4	6,37	7,61	5,80	5,37	1,40	0,05	0,55	0,36	69	90
Mont Rose	0,6	0,5	12,87	10,56	10,67	8,34	0,71	0,20	0,78	0,35	139	129
Walsler-Alta valle del Lys	0,8	0,2	96,23	16,84	86,80	14,01	7,01	2,50	7,01	1,51	1076	194

Indice di deprivazione comunale

molto ricco, ricco	1,6	1,0	12,05	6,38	12,32	5,66	0,73	0,36	0,95	0,31	150	90
medio	1,3	1,3	9,56	8,02	8,69	6,20	1,06	0,19	0,48	0,32	105	103
deprivato, molto deprivato	1,2	1,1	11,46	9,90	10,24	7,68	0,74	0,13	0,91	0,42	130	124

Fascia di età

0-14 anni	0,1	0,0	0,89	0,00								
15-64 anni	1,4	0,7	3,55	1,58								
65-74 anni	1,6	1,3	36,71	22,73								
75 anni e più	1,8	2,8	77,53	88,47								

Totale regionale

	4,9	4,8	8,78	8,07	8,08	6,20	0,67	0,27	0,60	0,32	100	100
--	-----	-----	------	------	------	------	------	------	------	------	-----	-----

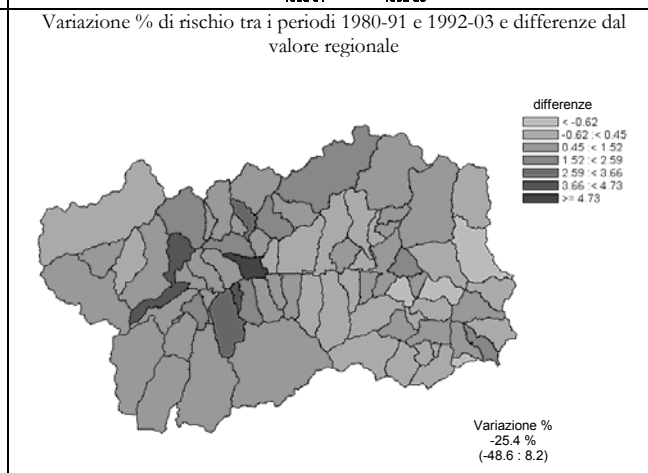
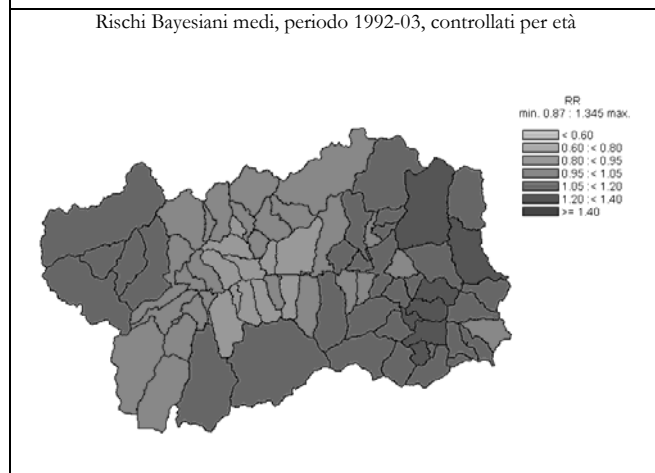
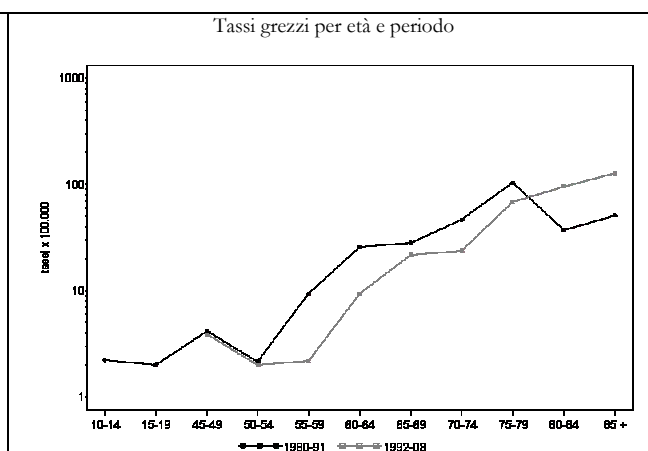
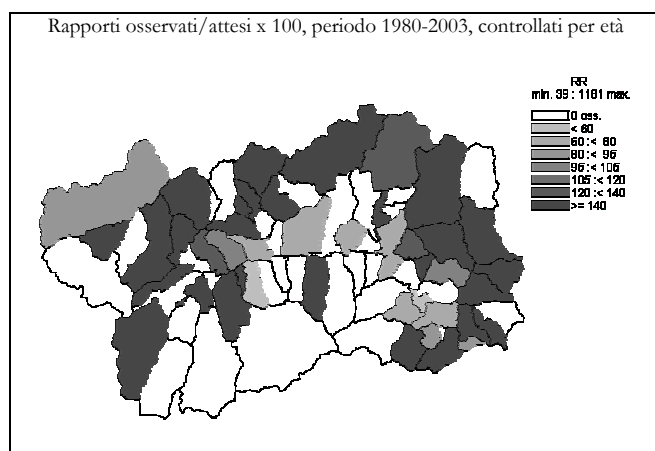

Malattia cardiopolmonare cronica (416)

DONNE

	Numero medio annuale		Tasso grezzo x 100.000		Tasso st. x 100.000		Tasso st. anni di vita persi x 1000		Rischio 0-74 anni x 100		SMR	
	1980-1991	1992-2003	1980-1991	1992-2003	1980-1991	1992-2003	1980-1991	1992-2003	1980-1991	1992-2003	1980-1991	1992-2003

Ripartizione territoriale

Distretto 1	0,7	0,4	7,24	3,82	4,80	2,03	0,05	0,04	0,33	0,07	150	95
Valdigne - Mont Blanc	0,3	0,2	6,93	4,04	5,68	2,62	0,05	0,12	0,31	0,19	161	107
Grand Paradis	0,4	0,3	7,45	3,69	4,42	1,63	0,05	0,00	0,34	0,00	144	88
Distretto 2	1,5	1,5	5,15	5,03	3,29	2,40	0,06	0,12	0,22	0,09	100	104
Grand Combin	0,4	0,3	23,63	10,72	11,04	7,15	0,00	0,68	0,00	0,32	374	215
Mont Emilius	0,3	0,3	3,40	2,72	2,76	1,44	0,05	0,00	0,31	0,00	76	73
Città di Aosta	0,8	1,0	4,16	5,47	2,61	2,28	0,07	0,12	0,22	0,10	79	102
Distretto 3 Monte Cervino	0,1	0,5	1,07	6,09	0,87	2,73	0,07	0,07	0,11	0,18	20	136
Distretto 4	0,8	0,4	6,90	3,63	3,53	1,26	0,18	0,01	0,06	0,06	116	71
Evançon	0,2	0,1	3,16	1,51	1,47	0,48	0,00	0,00	0,00	0,00	55	31
Mont Rose	0,3	0,1	5,25	1,67	3,45	0,46	0,44	0,00	0,14	0,00	86	31
Walsler-Alta valle del Lys	0,3	0,3	40,02	25,85	15,85	10,45	0,00	0,11	0,00	0,73	637	546

Indice di deprivazione comunale

molto ricco, ricco	0,7	0,4	5,21	2,71	3,66	1,29	0,04	0,00	0,24	0,00	113	68
medio	0,6	0,7	4,16	4,25	2,02	2,09	0,02	0,12	0,12	0,09	74	92
deprivato, molto deprivato	0,9	0,8	9,01	6,80	5,49	3,18	0,24	0,06	0,14	0,20	161	143

Fascia di età

0-14 anni	0,0	0,0	0,00	0,00								
15-64 anni	0,1	0,3	0,22	0,62								
65-74 anni	0,9	0,4	16,90	6,05								
75 anni e più	2,0	2,2	47,18	35,74								

Totale regionale

	3,0	2,8	5,26	4,69	3,21	2,16	0,08	0,08	0,18	0,09	100	100
--	-----	-----	------	------	------	------	------	------	------	------	-----	-----

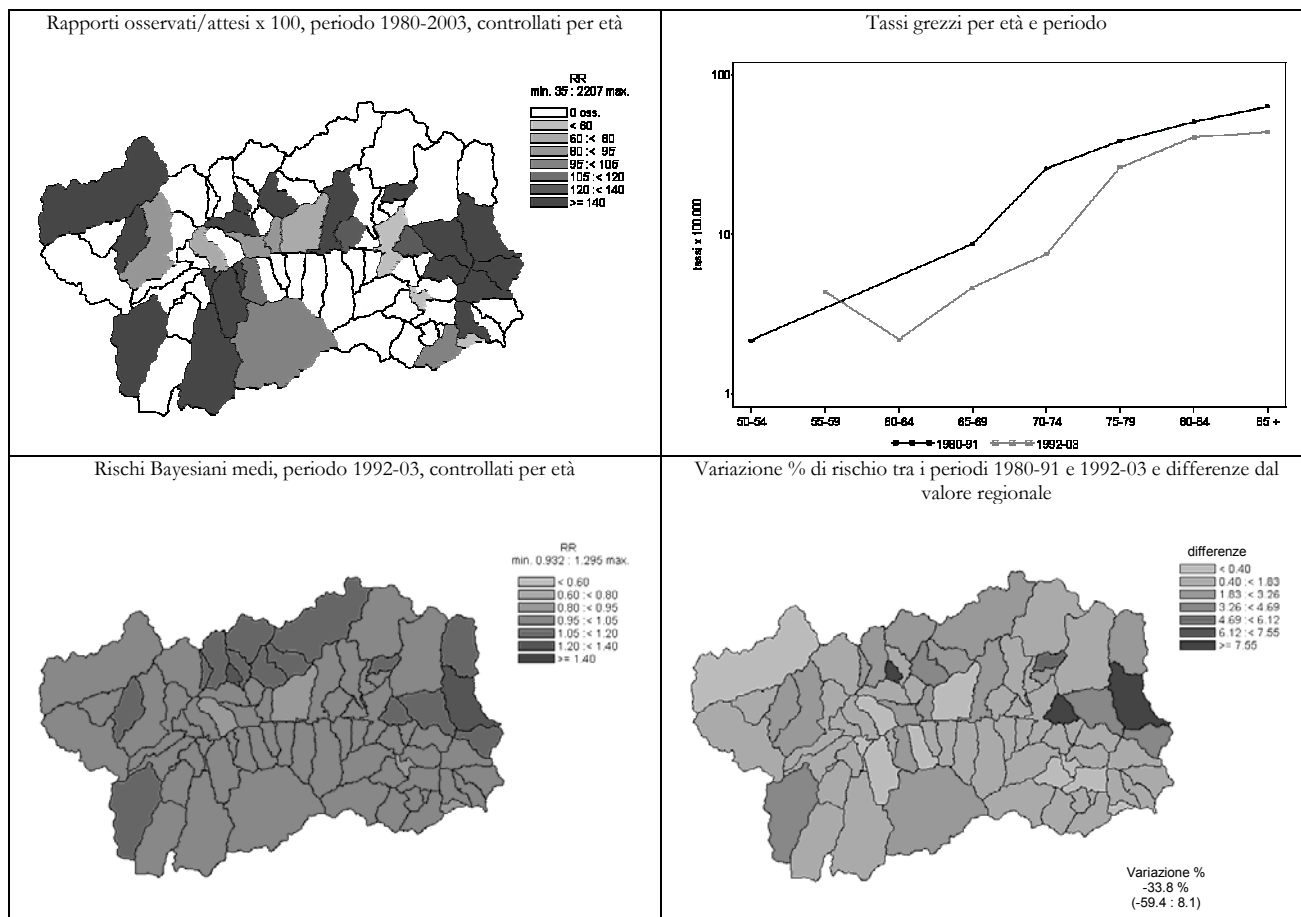

Insufficienza cardiaca (428)

UOMINI	Numero medio annuale		Tasso grezzo x 100.000		Tasso st. x 100.000		Tasso st. anni di vita persi x 1000		Rischio 0-74 anni x 100		SMR	
	1980-1991	1992-2003	1980-1991	1992-2003	1980-1991	1992-2003	1980-1991	1992-2003	1980-1991	1992-2003	1980-1991	1992-2003

Ripartizione territoriale

Distretto 1	1,1	1,6	11,55	14,46	12,15	13,15	0,15	0,16	0,36	0,35	97	97
Valdigne - Mont Blanc	0,4	0,4	11,13	9,83	15,89	12,59	0,17	0,00	0,28	0,00	103	75
Grand Paradis	0,7	1,2	11,82	17,37	9,85	13,95	0,14	0,25	0,39	0,55	94	107
Distretto 2	2,8	5,0	10,05	17,56	10,62	13,63	0,28	0,32	0,64	0,40	80	101
Grand Combin	0,5	0,3	26,11	10,10	26,34	10,80	2,07	0,00	2,58	0,00	175	72
Mont Emilius	0,5	1,8	6,60	19,58	7,42	19,50	0,16	0,65	0,29	0,64	59	139
Città di Aosta	1,8	2,9	9,80	17,53	10,33	11,64	0,15	0,18	0,58	0,33	76	89
Distretto 3 Monte Cervino	1,5	1,0	19,31	12,18	18,35	9,54	0,62	0,04	1,05	0,25	151	72
Distretto 4	1,7	2,3	15,68	20,83	15,17	15,27	0,70	0,51	0,83	0,75	117	121
Evançon	0,8	1,0	14,32	18,27	17,80	13,20	0,61	0,14	0,66	0,51	110	103
Mont Rose	0,9	1,3	20,23	26,39	16,83	19,25	0,95	1,04	1,19	1,19	147	161
Walsler-Alta valle del Lys	0,0	0,1	0,00	8,42	0,00	6,99	0,00	0,00	0,00	0,00	0	46

Indice di deprivazione comunale

molto ricco, ricco	1,4	2,4	10,78	15,42	11,87	14,17	0,16	0,28	0,36	0,47	94	106
medio	2,1	3,0	14,93	19,25	13,48	15,92	0,57	0,35	0,81	0,51	111	119
deprivato, molto deprivato	1,8	1,6	17,19	14,46	18,14	11,32	0,85	0,36	1,11	0,46	137	87

Fascia di età

0-14 anni	0,0	0,0	0,00	0,00								
15-64 anni	0,8	0,7	1,88	1,58								
65-74 anni	2,4	1,8	56,03	33,34								
75 anni e più	3,9	7,4	165,63	231,57								

Totale regionale

	7,1	9,9	12,65	16,85	12,82	13,26	0,39	0,28	0,69	0,43	100	100
--	-----	-----	-------	-------	-------	-------	------	------	------	------	-----	-----

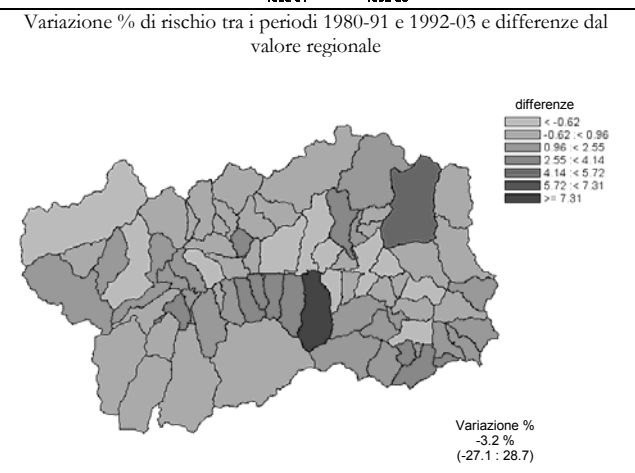
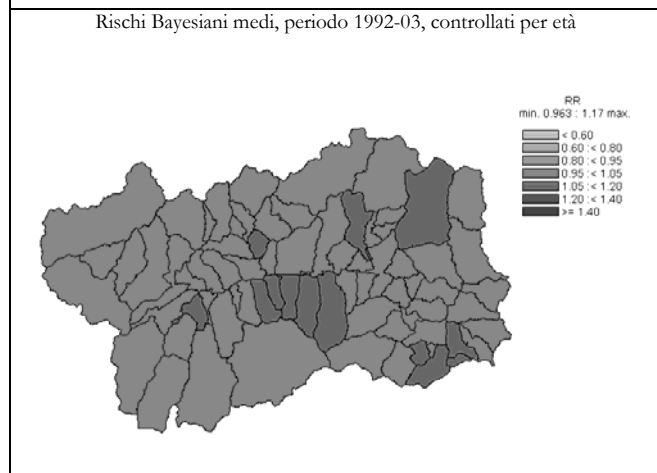
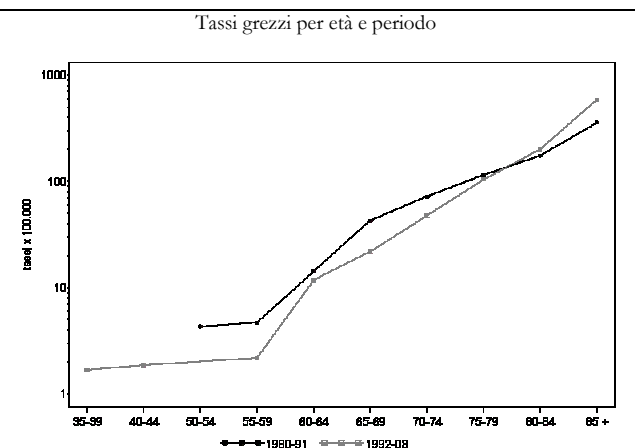
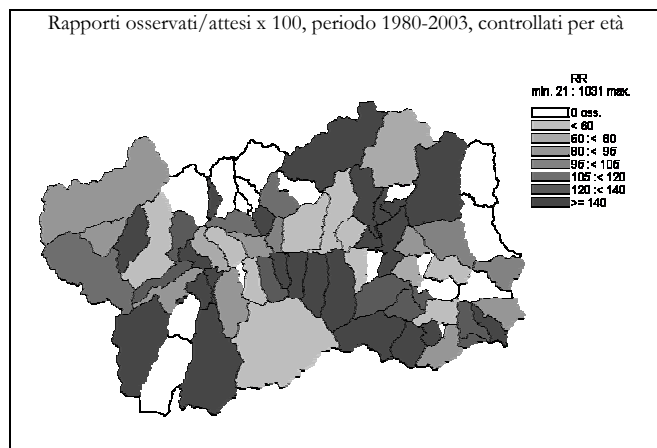



Insufficienza cardiaca (428)

DONNE

	Numero medio annuale		Tasso grezzo x 100.000		Tasso st. x 100.000		Tasso st. anni di vita persi x 1000		Rischio 0-74 anni x 100		SMR	
	1980-1991	1992-2003	1980-1991	1992-2003	1980-1991	1992-2003	1980-1991	1992-2003	1980-1991	1992-2003	1980-1991	1992-2003

Ripartizione territoriale

Distretto 1	1,8	3,2	19,9	29,1	12,6	13,4	0,1	0,1	0,3	0,2	<b>161</b>	120
Valdigne - Mont Blanc	0,7	0,8	18,5	18,2	14,0	10,3	0,0	0,3	0,3	0,4	173	86
Grand Paradis	1,2	2,4	20,9	35,7	12,1	15,0	0,1	0,1	0,3	0,1	155	137
Distretto 2	2,4	8,1	8,3	27,1	5,4	10,2	0,1	0,1	0,2	0,2	<b>64</b>	92
Grand Combin	0,1	1,2	4,7	50,0	2,2	17,8	0,0	0,4	0,0	0,3	29	155
Mont Emilius	0,3	2,4	4,5	26,3	3,7	12,9	0,0	0,1	0,2	0,2	39	120
Città di Aosta	2,0	4,5	10,0	24,6	6,4	8,4	0,2	0,1	0,3	0,2	75	<b>74</b>
Distretto 3 Monte Cervino	1,2	2,9	14,9	35,5	9,2	15,0	0,1	0,2	0,4	0,3	109	132
Distretto 4	2,3	3,3	20,7	28,3	10,4	10,2	0,0	0,1	0,1	0,2	135	87
Evançon	1,1	1,1	20,6	19,6	11,3	7,2	0,0	0,1	0,2	0,1	139	63
Mont Rose	1,2	1,9	24,5	38,3	11,2	13,7	0,0	0,2	0,0	0,4	154	110
Walsler-Alta valle del Lys	0,0	0,3	0,0	25,9	0,0	9,9	0,0	0,0	0,0	0,0	0	93

Indice di deprivazione comunale

molto ricco, ricco	1,6	4,3	12,4	28,2	8,8	13,1	0,1	0,1	0,3	0,1	105	118
medio	2,3	5,9	16,1	37,7	8,9	15,2	0,0	0,2	0,1	0,4	112	<b>132</b>
deprivato, molto deprivato	1,8	2,7	18,0	24,2	9,4	9,0	0,0	0,0	0,2	0,1	124	83

Fascia di età

0-14 anni	0,0	0,0	0,0	0,0								
15-64 anni	0,1	0,4	0,2	1,0								
65-74 anni	1,1	1,2	20,0	16,9								
75 anni e più	6,5	15,8	153,3	261,2								

Totale regionale

	7,7	17,4	13,4	28,8	8,1	11,2	0,1	0,1	0,2	0,2	100	100
--	-----	------	------	------	-----	------	-----	-----	-----	-----	-----	-----

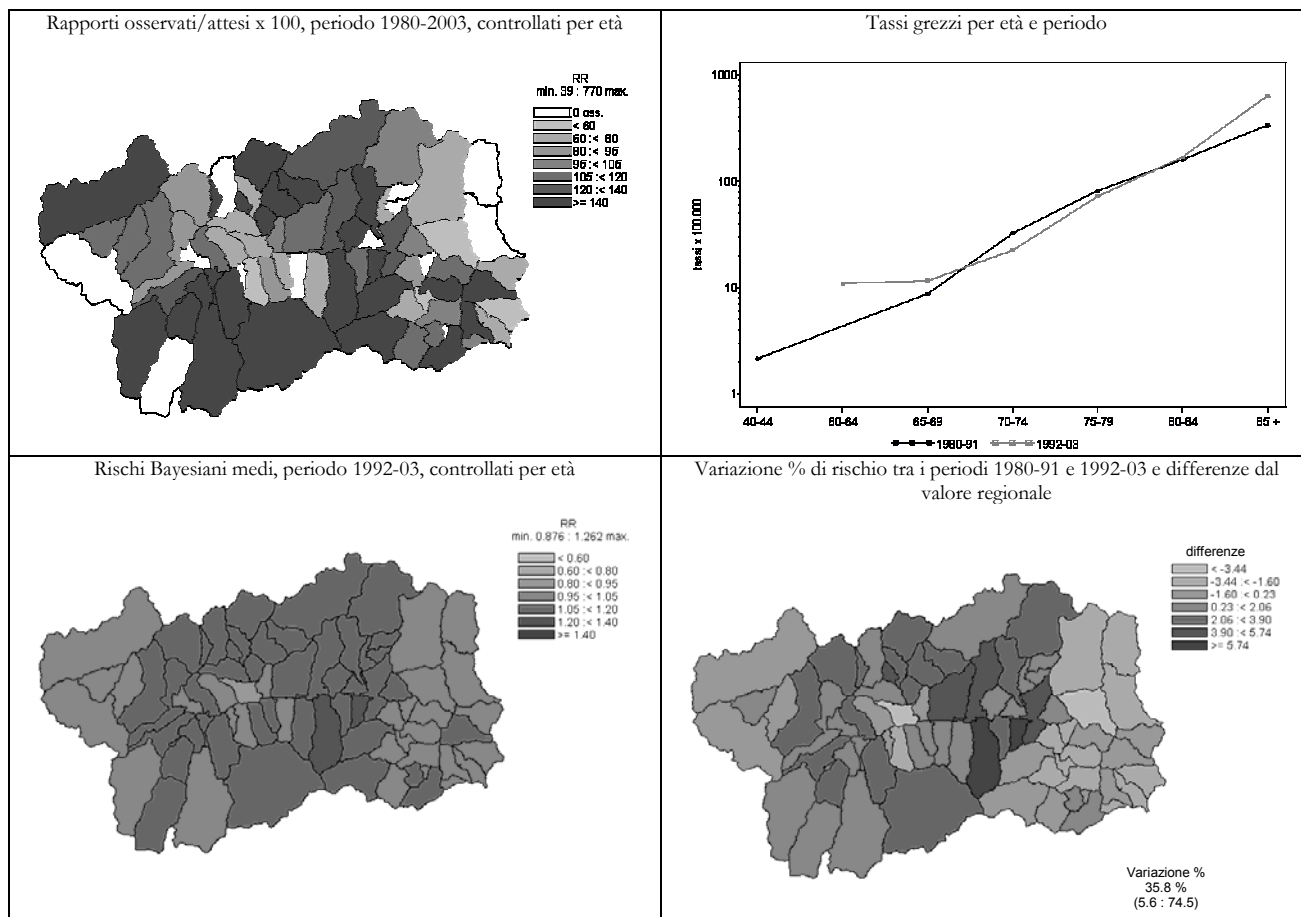

Malattie cerebrovascolari (430-438)

UOMINI

Numero medio annuale		Tasso grezzo x 100.000		Tasso st. x 100.000		Tasso st. anni di vita persi x 1000		Rischio 0-74 anni x 100		SMR	
1980-1991	1992-2003	1980-1991	1992-2003	1980-1991	1992-2003	1980-1991	1992-2003	1980-1991	1992-2003	1980-1991	1992-2003

Ripartizione territoriale

Distretto 1	9,3	10,0	99,5	91,3	106,2	79,7	4,0	1,8	4,6	2,3	108	98
Valdigne - Mont Blanc	3,2	4,1	84,6	96,4	96,9	88,6	5,2	2,3	4,5	2,6	101	116
Grand Paradis	6,2	5,9	109,3	88,1	111,3	72,6	3,1	1,5	4,7	2,1	112	88
Distretto 2	24,4	29,5	86,6	103,6	85,6	79,3	4,5	3,0	4,1	3,2	88	96
Grand Combin	2,9	3,3	152,3	131,3	123,4	122,4	4,6	5,0	7,1	5,9	132	149
Mont Emilius	6,4	6,6	84,7	70,3	92,9	65,7	5,8	2,0	4,6	2,4	96	79
Città di Aosta	15,1	19,7	80,6	118,2	78,6	80,3	4,0	3,2	3,5	3,3	80	97
Distretto 3 Monte Cervino	7,8	8,3	100,8	100,4	100,9	79,5	6,8	3,7	5,3	2,8	101	96
Distretto 4	13,4	13,9	126,2	124,3	120,6	94,8	6,4	3,2	5,5	3,8	123	116
Evançon	5,1	5,9	97,1	108,1	100,5	80,3	5,4	3,0	4,9	3,8	97	98
Mont Rose	7,3	6,7	161,9	140,7	146,3	113,6	5,7	3,2	6,0	3,4	153	136
Walsler-Alta valle del Lys	1,0	1,3	115,5	134,7	104,7	98,6	16,4	4,1	6,8	5,3	109	119

Indice di deprivazione comunale

molto ricco, ricco	11,3	13,1	86,3	83,5	95,7	76,9	4,8	2,8	4,9	2,7	95	91
medio	16,2	15,2	115,9	97,3	108,8	78,2	6,1	2,4	4,8	3,1	112	97
deprivato, molto deprivato	12,4	13,8	122,0	125,6	120,3	99,0	6,3	3,2	6,0	3,5	125	122

Fascia di età

0-14 anni	0,3	0,1	2,7	1,1								
15-64 anni	11,0	7,4	27,5	17,5								
65-74 anni	12,9	11,5	299,5	209,1								
75 anni e più	30,8	42,7	1303,9	1332,2								

Totale regionale

	55,0	61,7	98,2	104,8	97,9	82,3	5,1	2,9	4,6	3,1	100	100
--	------	------	------	-------	------	------	-----	-----	-----	-----	-----	-----

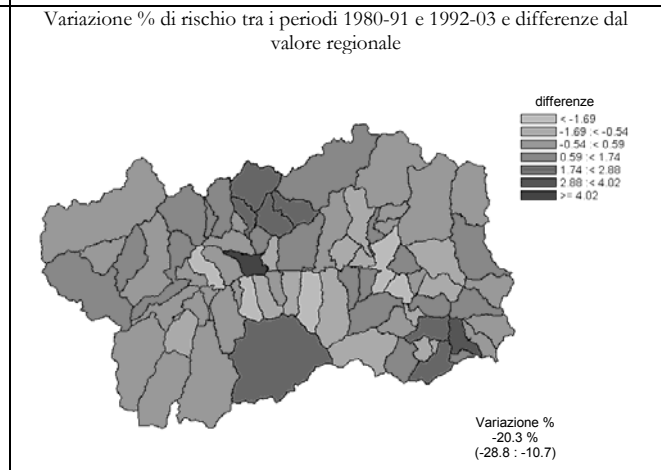
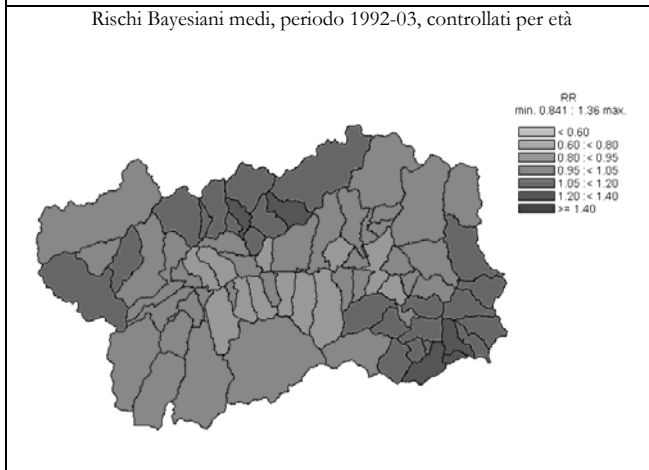
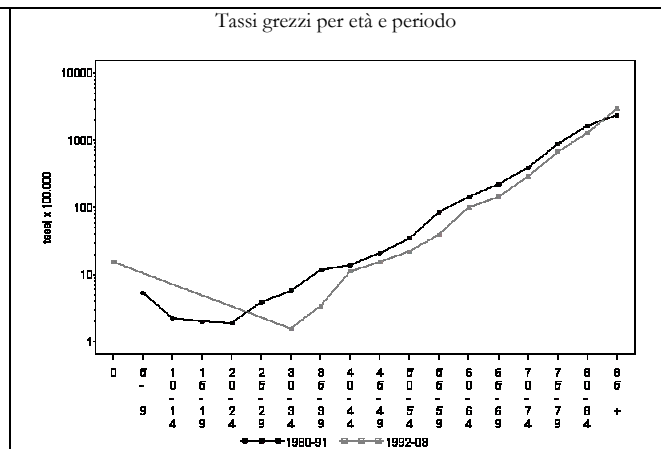
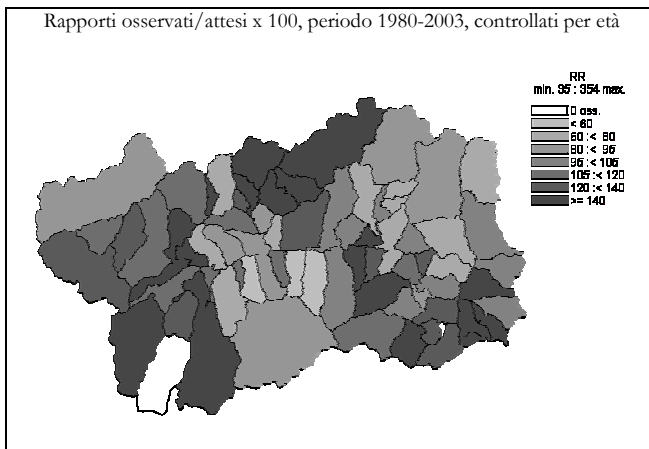

Malattie cerebrovascolari (430-438)

DONNE

Numero medio annuale		Tasso grezzo x 100.000		Tasso st. x 100.000		Tasso st. anni di vita persi x 1000		Rischio 0-74 anni x 100		SMR	
1980-1991	1992-2003	1980-1991	1992-2003	1980-1991	1992-2003	1980-1991	1992-2003	1980-1991	1992-2003	1980-1991	1992-2003

Ripartizione territoriale

Distretto 1	12,4	14,0	134,9	128,4	89,7	61,0	2,9	1,3	3,3	1,5	115	103
Valdigne - Mont Blanc	4,7	4,9	129,3	119,2	100,0	64,1	2,6	1,2	3,3	1,7	126	107
Grand Paradis	7,8	9,1	138,5	134,1	84,9	58,6	3,2	1,3	3,3	1,4	110	101
Distretto 2	30,4	43,6	104,3	146,3	67,9	59,5	3,0	1,9	2,7	1,9	<b>84</b>	97
Grand Combin	2,7	4,7	151,2	200,0	79,3	75,9	2,9	1,8	4,2	2,5	99	123
Mont Emilius	8,4	11,8	114,5	128,9	82,6	70,2	3,3	2,0	3,3	2,4	104	113
Città di Aosta	19,3	27,1	96,5	148,1	62,1	53,9	2,9	1,9	2,4	1,7	<b>76</b>	<b>88</b>
Distretto 3 Monte Cervino	11,3	12,3	145,1	149,1	91,0	65,6	3,2	2,2	4,1	2,3	113	107
Distretto 4	18,3	19,3	168,0	167,6	91,6	62,4	2,8	1,7	3,4	1,8	<b>118</b>	102
Evançon	7,0	8,8	132,8	160,1	74,9	63,8	2,4	1,9	2,6	1,7	96	101
Mont Rose	8,9	9,1	187,3	181,6	99,3	61,9	3,1	1,8	3,4	2,0	<b>127</b>	103
Walsler-Alta valle del Lys	2,3	1,3	280,1	137,9	147,7	53,2	3,8	0,2	7,2	1,4	<b>195</b>	96

Indice di deprivazione comunale

molto ricco, ricco	15,7	21,1	122,4	137,0	85,5	66,4	3,0	1,3	3,8	1,8	109	111
medio	21,8	24,2	155,8	154,1	90,4	66,9	2,9	2,5	3,1	2,4	<b>116</b>	106
deprivato, molto deprivato	15,6	16,8	153,1	151,8	90,2	61,1	3,3	1,4	3,8	1,7	112	102

Fascia di età

0-14 anni	0,3	0,0	2,8	0,0								
15-64 anni	5,7	4,7	14,7	11,6								
65-74 anni	12,5	8,9	230,5	129,5								
75 anni e più	54,0	75,5	1273,8	1245,3								

Totale regionale

	72,4	89,1	127,0	147,5	79,4	61,0	3,0	1,8	3,1	1,9	100	100
--	------	------	-------	-------	------	------	-----	-----	-----	-----	-----	-----

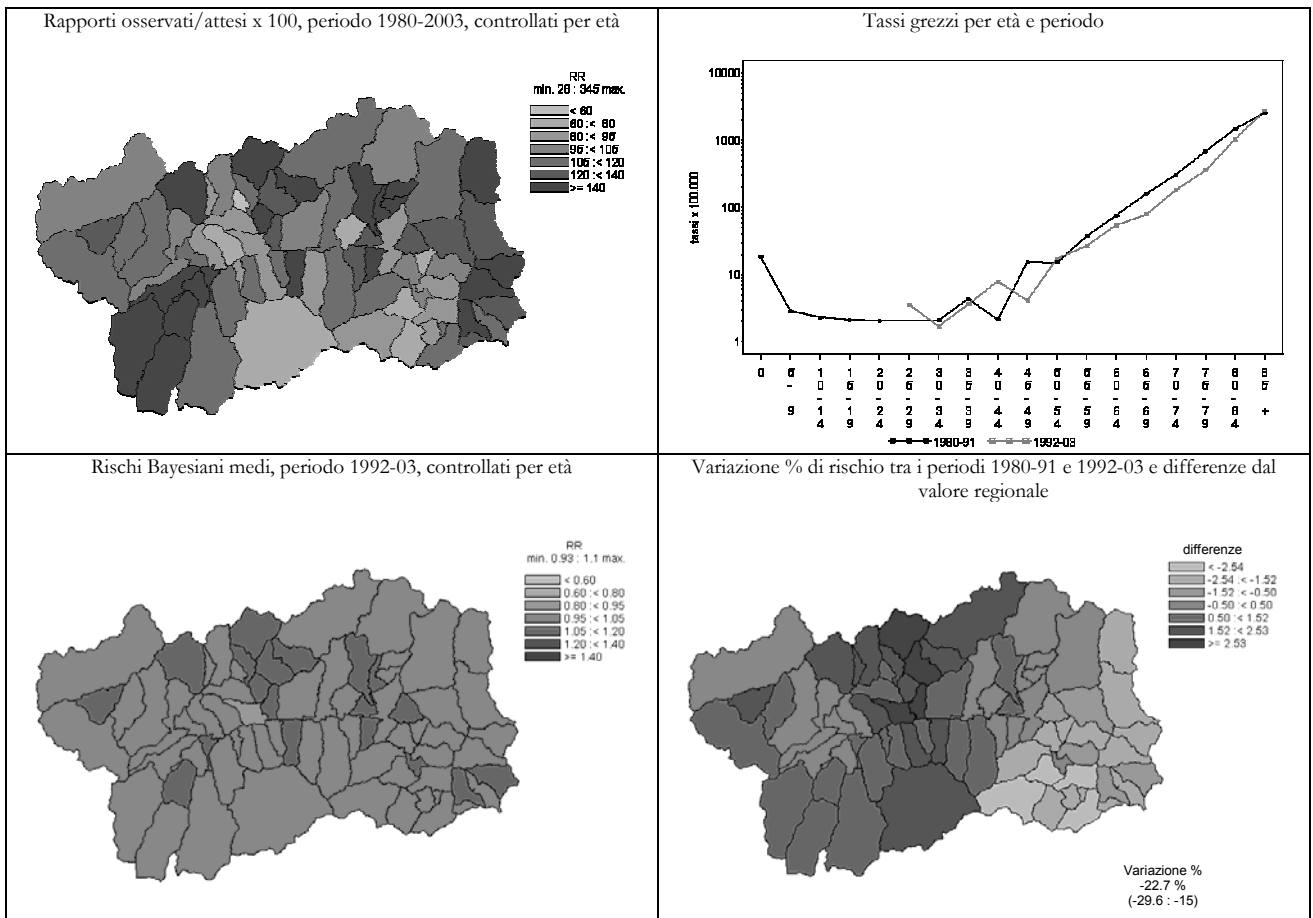

Emorragia cerebrale (431)

UOMINI

	Numero medio annuale		Tasso grezzo x 100.000		Tasso st. x 100.000		Tasso st. anni di vita persi x 1000		Rischio 0-74 anni x 100		SMR	
	1980-1991	1992-2003	1980-1991	1992-2003	1980-1991	1992-2003	1980-1991	1992-2003	1980-1991	1992-2003	1980-1991	1992-2003

Ripartizione territoriale

Distretto 1	1,8	2,0	18,65	18,26	19,40	15,86	1,76	0,97	1,48	0,64	115	95
Valdigne - Mont Blanc	0,3	0,8	8,90	19,67	9,44	17,86	2,25	1,17	0,69	0,84	59	111
Grand Paradis	1,4	1,2	25,12	17,37	24,98	14,32	1,36	0,84	1,93	0,53	149	86
Distretto 2	4,3	5,8	15,37	20,48	15,42	15,87	1,74	1,40	1,11	1,14	91	95
Grand Combin	0,3	0,5	17,40	20,19	15,22	17,28	1,17	0,86	1,48	1,38	94	106
Mont Emilius	1,3	1,2	17,61	12,46	19,99	11,49	2,47	0,68	1,22	0,86	111	67
Città di Aosta	2,7	4,2	14,25	25,04	13,65	18,11	1,49	1,91	1,03	1,26	83	106
Distretto 3 Monte Cervino	1,1	1,3	13,95	15,22	13,39	12,87	1,00	2,24	1,18	1,02	82	72
Distretto 4	2,3	3,3	21,95	29,76	23,19	23,74	2,10	1,39	1,29	1,53	124	138
Evançon	1,3	1,6	23,87	28,93	28,56	23,13	2,38	1,58	1,24	1,59	137	133
Mont Rose	1,0	1,3	22,07	28,15	21,84	22,65	2,16	0,91	1,38	1,35	123	132
Walser-Alta valle del Lys	0,1	0,4	9,62	42,09	8,29	34,02	0,21	2,95	1,37	2,18	54	187

Indice di deprivazione comunale

molto ricco, ricco	2,3	2,6	17,76	16,48	20,17	15,30	1,63	1,68	1,45	0,86	112	87
medio	2,1	2,8	14,93	18,18	15,05	14,35	1,87	0,85	0,89	1,20	85	89
deprivato, molto deprivato	2,4	2,8	23,74	25,88	23,61	21,21	2,03	1,22	1,77	1,14	140	123

Fascia di età

0-14 anni	0,1	0,1	0,89	1,06								
15-64 anni	3,8	3,4	9,60	8,08								
65-74 anni	2,8	3,6	65,69	65,16								
75 anni e più	2,8	5,3	116,29	166,52								

Totale regionale

	9,5	12,4	16,97	21,10	17,28	16,91	1,71	1,44	1,22	1,12	100	100
--	-----	------	-------	-------	-------	-------	------	------	------	------	-----	-----

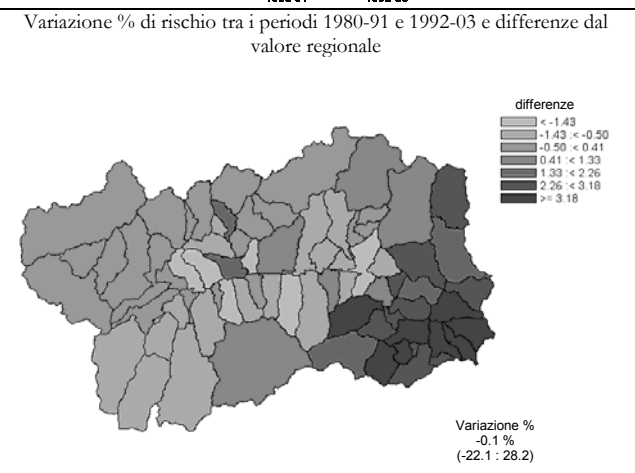
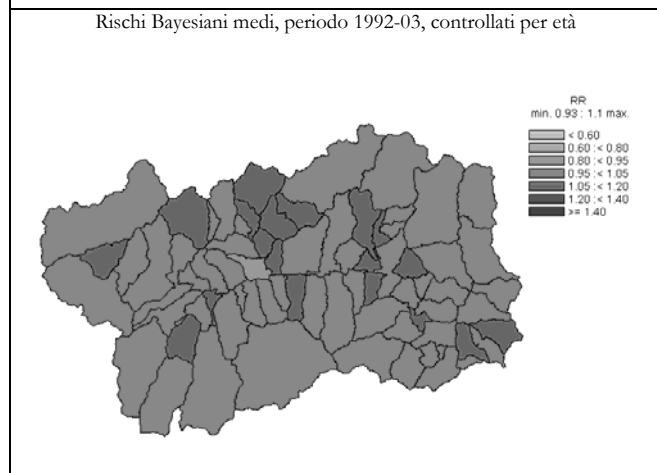
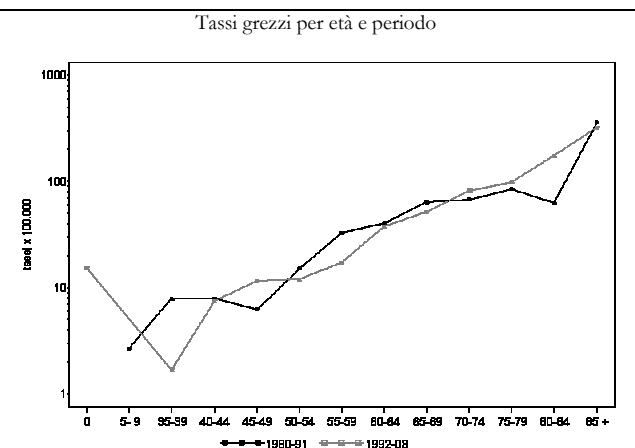
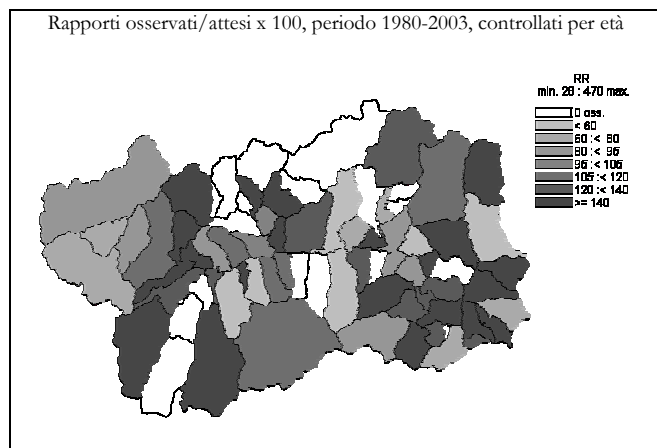

Emorragia cerebrale (431)

DONNE

	Numero medio annuale		Tasso grezzo x 100.000		Tasso st. x 100.000		Tasso st. anni di vita persi x 1000		Rischio 0-74 anni x 100		SMR	
	1980-1991	1992-2003	1980-1991	1992-2003	1980-1991	1992-2003	1980-1991	1992-2003	1980-1991	1992-2003	1980-1991	1992-2003

Ripartizione territoriale

Distretto 1	1,4	0,8	15,39	7,65	10,88	4,25	0,54	0,26	0,63	0,28	99	50
Valdigne - Mont Blanc	0,4	0,3	11,55	8,08	8,02	5,36	0,30	0,52	0,51	0,36	82	57
Grand Paradis	1,0	0,5	17,87	7,38	12,26	3,49	0,68	0,08	0,70	0,23	109	46
Distretto 2	4,7	5,6	16,01	18,74	11,13	9,83	1,28	0,69	0,75	0,73	98	105
Grand Combin	0,3	0,8	18,90	32,15	9,83	15,85	0,35	1,04	1,18	0,93	98	178
Mont Emilius	1,2	1,8	15,87	19,97	11,28	13,34	0,77	0,97	0,58	1,03	108	140
Città di Aosta	3,2	3,0	15,81	16,40	11,31	7,71	1,59	0,52	0,75	0,59	94	84
Distretto 3 Monte Cervino	1,2	1,8	14,93	21,31	9,40	13,21	0,33	1,08	0,53	1,20	90	127
Distretto 4	2,3	2,3	20,71	20,31	11,70	9,20	0,69	0,63	0,54	0,48	112	109
Evançon	1,3	1,3	25,29	24,16	14,83	11,44	1,13	0,88	0,55	0,60	141	132
Mont Rose	0,8	0,8	17,51	16,66	9,75	7,45	0,33	0,48	0,64	0,42	93	87
Walsler-Alta valle del Lys	0,1	0,2	10,01	17,24	3,92	5,54	0,00	0,00	0,00	0,00	52	98

Indice di deprivazione comunale

molto ricco, ricco	1,9	2,3	14,98	14,62	10,64	8,90	0,49	0,64	0,68	0,64	101	97
medio	1,8	2,9	13,08	18,60	7,94	10,71	0,40	0,80	0,51	0,78	75	109
deprivato, molto deprivato	2,6	2,3	25,38	21,15	15,22	10,67	0,94	0,69	0,66	0,71	145	121

Fascia di età

0-14 anni	0,2	0,0	1,88	0,00								
15-64 anni	1,4	1,9	3,68	4,77								
65-74 anni	2,3	2,9	43,03	42,36								
75 anni e più	5,6	5,7	131,70	93,47								

Totale regionale

	9,5	10,5	16,66	17,38	10,98	9,28	0,91	0,65	0,66	0,67	100	100
--	-----	------	-------	-------	-------	------	------	------	------	------	-----	-----

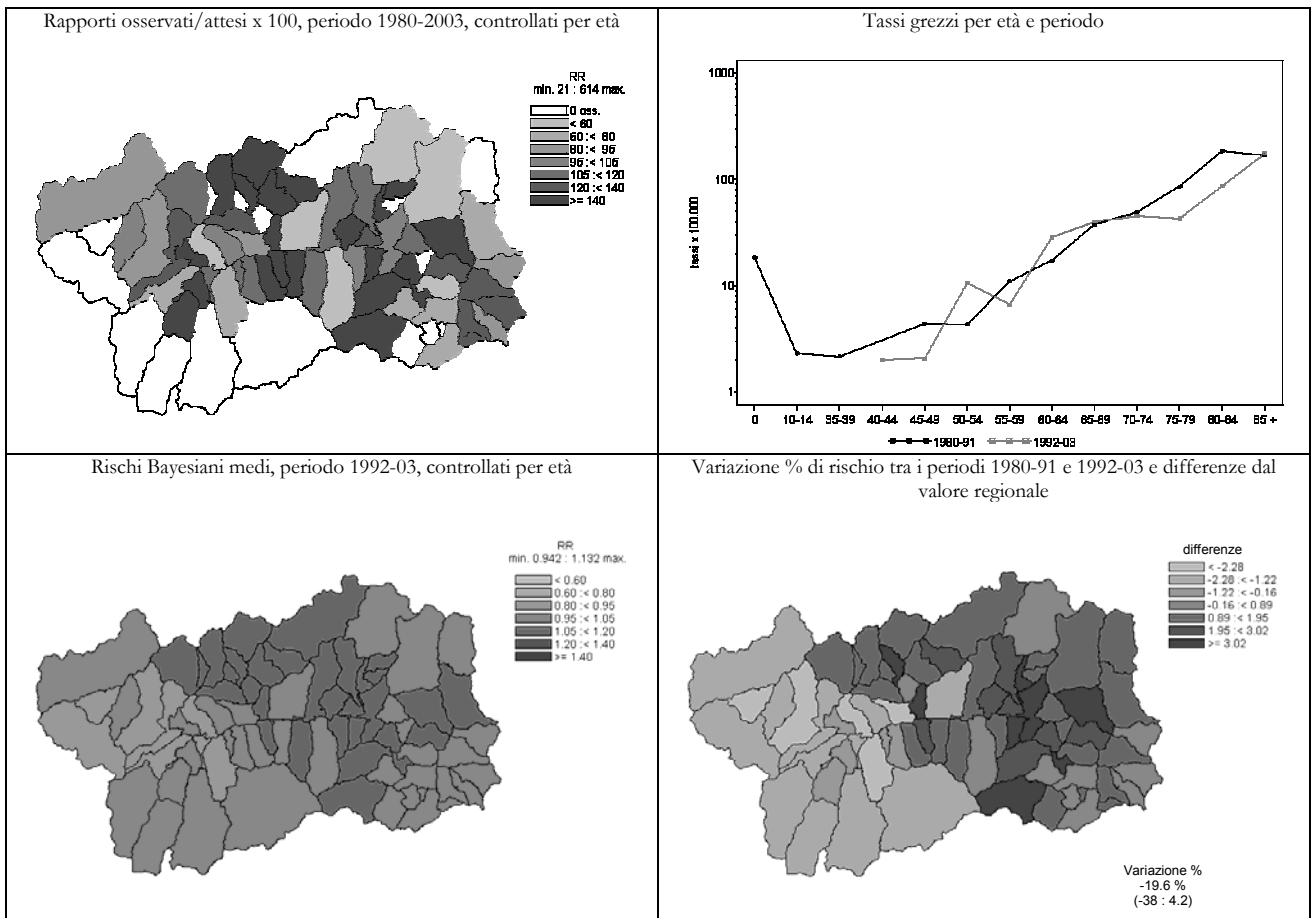

Disturbi circolatori cerebrali acuti maldefiniti (436)

UOMINI

	Numero medio annuale		Tasso grezzo x 100.000		Tasso st. x 100.000		Tasso st. anni di vita persi x 1000		Rischio 0-74 anni x 100		SMR	
	1980-1991	1992-2003	1980-1991	1992-2003	1980-1991	1992-2003	1980-1991	1992-2003	1980-1991	1992-2003	1980-1991	1992-2003

Ripartizione territoriale

Distretto 1	4,3	5,7	45,3	51,7	49,6	44,4	1,9	0,6	2,5	0,9	106	111
Valdigne - Mont Blanc	2,0	2,3	53,4	53,1	62,3	45,3	2,9	0,6	3,1	0,9	138	128
Grand Paradis	2,3	3,4	39,9	50,9	42,1	41,7	1,2	0,5	2,2	1,0	88	102
Distretto 2	11,3	14,8	39,9	52,1	39,4	39,4	1,3	1,0	1,8	1,5	87	95
Grand Combin	1,5	1,7	78,3	67,3	60,6	61,9	1,0	2,2	3,5	3,5	145	154
Mont Emilius	2,5	3,5	33,0	37,4	35,6	34,8	1,5	0,6	1,9	1,0	81	85
Città di Aosta	7,3	9,7	38,8	58,1	38,4	38,6	1,3	0,9	1,6	1,5	83	94
Distretto 3 Monte Cervino	4,1	4,1	52,6	49,7	53,0	39,0	3,5	0,8	3,2	1,0	113	94
Distretto 4	6,0	6,5	56,4	58,0	52,9	43,6	2,2	0,8	2,2	1,5	117	107
Evançon	2,1	3,0	39,8	54,8	38,5	39,7	1,2	1,1	2,3	2,0	85	99
Mont Rose	3,3	2,9	73,6	61,6	66,2	50,2	1,7	0,4	1,8	0,7	149	118
Walsler-Alta valle del Lys	0,6	0,6	67,4	58,9	57,6	41,2	10,5	0,7	2,9	2,5	137	103

Indice di deprivazione comunale

molto ricco, ricco	5,7	6,5	43,1	41,5	46,6	37,8	2,3	0,7	2,6	1,2	103	91
medio	7,5	8,6	53,8	55,1	50,7	43,8	2,5	0,9	2,7	1,2	111	109
deprivato, molto deprivato	5,2	6,3	50,7	57,8	50,3	45,4	1,7	0,7	2,2	1,5	112	111

Fascia di età

0-14 anni	0,1	0,0	0,9	0,0								
15-64 anni	4,0	2,5	10,0	5,9								
65-74 anni	6,7	5,3	154,6	97,0								
75 anni e più	14,8	23,3	627,3	725,9								

Totale regionale

	25,6	31,1	45,7	52,8	45,5	40,9	1,9	0,8	2,2	1,4	100	100
--	------	------	------	------	------	------	-----	-----	-----	-----	-----	-----

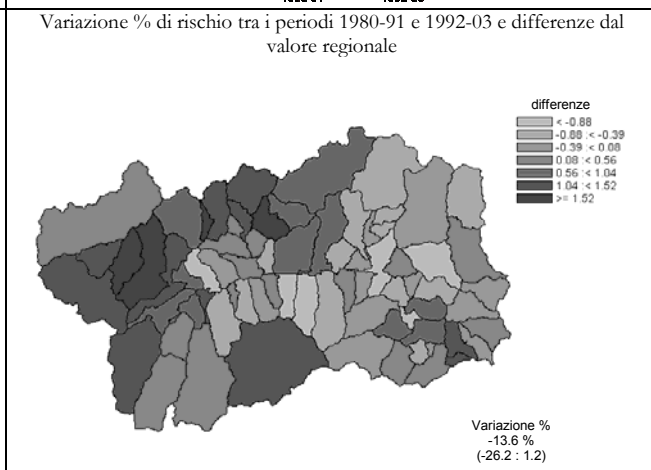
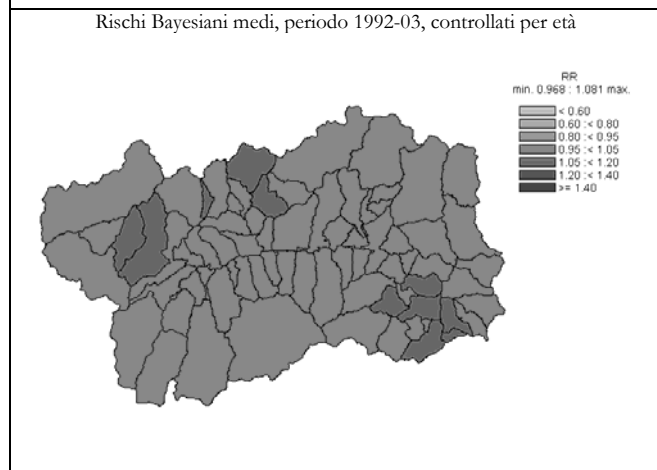
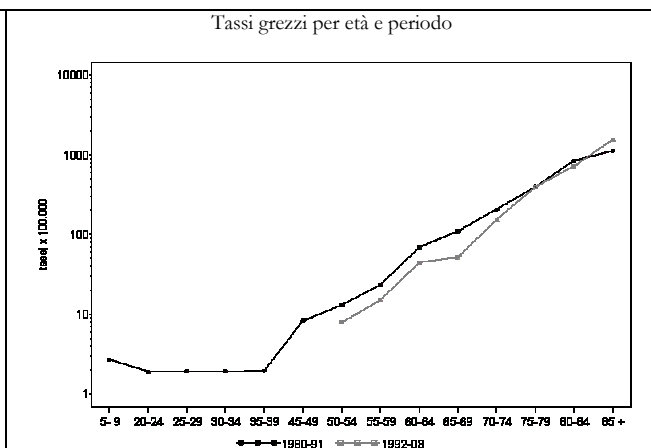
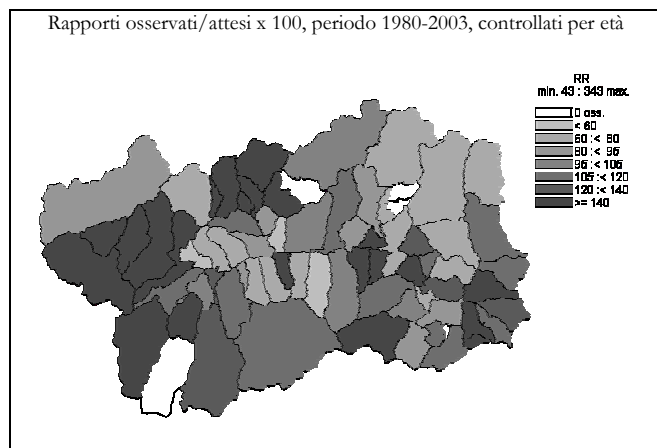

Disturbi circolatori cerebrali acuti maldefiniti (436)

DONNE

	Numero medio annuale		Tasso grezzo x 100.000		Tasso st. x 100.000		Tasso st. anni di vita persi x 1000		Rischio 0-74 anni x 100		SMR	
	1980-1991	1992-2003	1980-1991	1992-2003	1980-1991	1992-2003	1980-1991	1992-2003	1980-1991	1992-2003	1980-1991	1992-2003

Ripartizione territoriale

Distretto 1	6,1	7,8	66,1	71,1	43,6	33,6	0,9	0,5	1,7	0,7	118	110
Valdigne - Mont Blanc	2,8	2,4	78,5	58,6	62,8	31,5	1,6	0,3	1,8	0,8	<b>160</b>	102
Grand Paradis	3,3	5,3	58,1	78,7	34,4	34,2	0,5	0,6	1,7	0,7	96	114
Distretto 2	14,1	23,3	48,3	78,0	30,9	30,7	1,0	0,8	1,3	0,9	<b>81</b>	99
Grand Combin	1,3	2,9	70,9	125,0	35,9	45,0	0,8	0,7	1,9	1,3	97	<b>147</b>
Mont Emilius	4,0	6,8	54,4	73,5	38,9	37,9	1,6	0,6	1,8	1,1	103	125
Città di Aosta	8,8	13,6	44,1	74,3	27,8	26,8	0,9	1,0	1,0	0,7	<b>73</b>	<b>85</b>
Distretto 3 Monte Cervino	4,7	5,3	59,7	64,9	37,4	26,1	1,2	0,2	1,6	0,6	97	90
Distretto 4	9,9	10,0	91,3	87,1	48,4	31,5	0,8	0,7	1,2	0,9	<b>133</b>	101
Evançon	3,4	4,8	64,8	86,1	36,8	33,4	0,8	0,7	0,8	0,8	97	104
Mont Rose	4,8	4,8	101,5	95,0	50,5	30,9	0,5	0,8	1,1	1,0	<b>143</b>	103
Walsler-Alta valle del Lys	1,7	0,5	200,1	51,7	107,3	20,5	2,3	0,1	3,2	0,7	<b>289</b>	69

Indice di deprivazione comunale

molto ricco, ricco	7,7	11,5	59,9	74,7	41,3	35,3	1,3	0,4	1,7	0,8	112	117
medio	11,3	13,0	80,3	82,9	45,2	34,0	0,8	0,9	1,3	1,1	<b>124</b>	110
deprivato, molto deprivato	7,0	8,3	68,8	74,8	40,3	28,4	1,3	0,1	1,7	0,5	105	96

Fascia di età

0-14 anni	0,1	0,0	0,9	0,0								
15-64 anni	2,1	1,7	5,4	4,2								
65-74 anni	5,6	4,0	103,0	58,1								
75 anni e più	27,0	40,7	636,9	670,8								

Totale regionale

	34,8	46,3	60,9	76,7	37,4	30,6	1,0	0,7	1,3	0,8	100	100
--	------	------	------	------	------	------	-----	-----	-----	-----	-----	-----

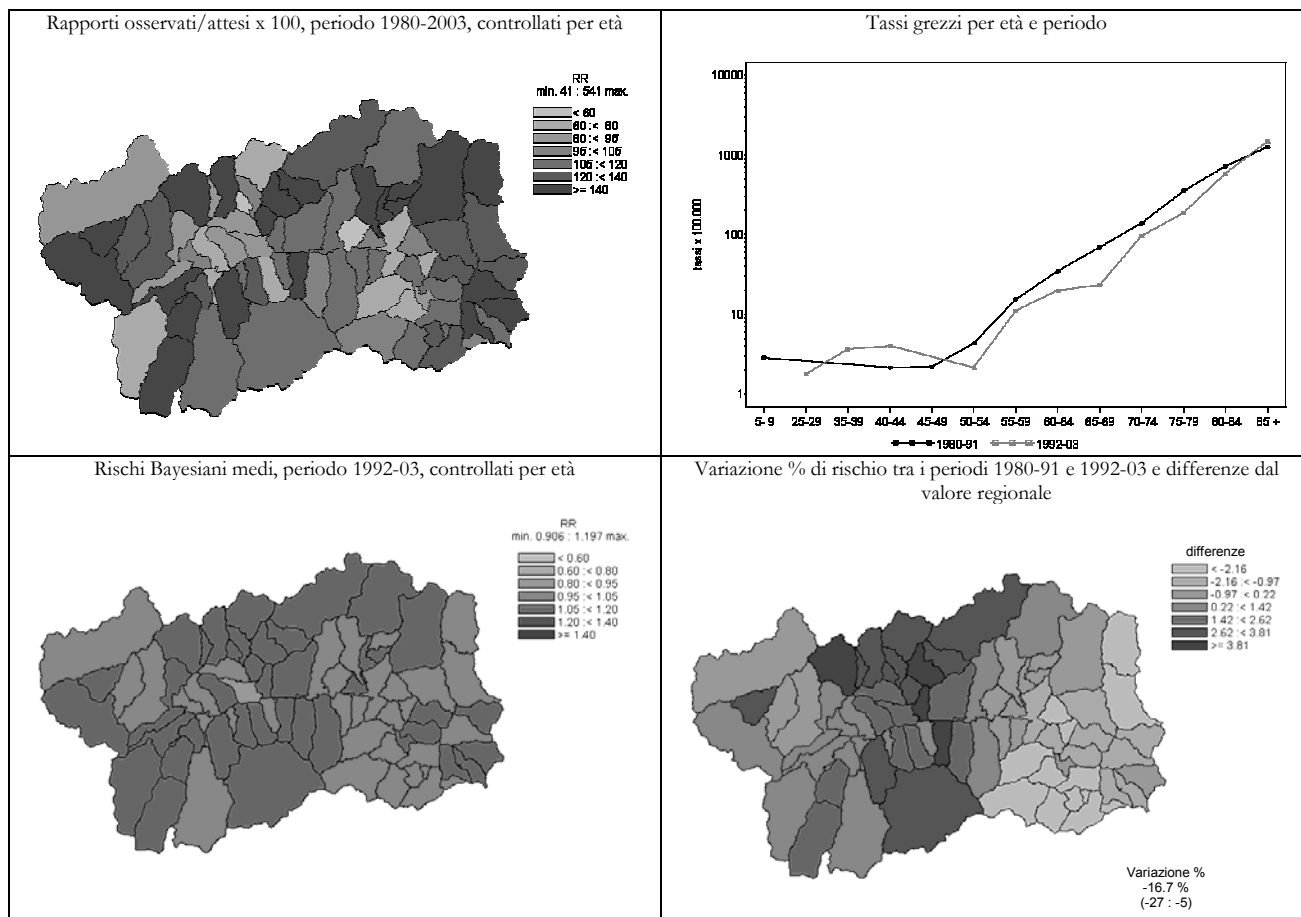

Malattie dell'apparato respiratorio (460-519)

UOMINI

Numero medio annuale		Tasso grezzo x 100.000		Tasso st. x 100.000		Tasso st. anni di vita persi x 1000		Rischio 0-74 anni x 100		SMR	
1980-1991	1992-2003	1980-1991	1992-2003	1980-1991	1992-2003	1980-1991	1992-2003	1980-1991	1992-2003	1980-1991	1992-2003

Ripartizione territoriale

Distretto 1	13,7	10,1	145,6	92,1	155,2	78,6	6,7	1,5	8,8	2,6	<b>126</b>	102
Valdigne - Mont Blanc	5,5	2,6	146,9	61,0	172,3	61,8	5,5	1,1	9,5	1,9	<b>139</b>	76
Grand Paradis	8,2	7,5	144,8	111,7	146,4	88,4	7,5	1,7	8,4	3,0	119	116
Distretto 2	34,3	28,3	121,5	99,2	122,8	73,9	6,2	1,6	6,0	2,4	99	95
Grand Combin	3,7	2,9	191,4	117,8	159,5	109,9	5,6	1,4	8,2	3,4	134	139
Mont Emilius	8,9	7,3	117,7	77,4	130,9	73,2	6,8	1,2	7,5	1,9	107	91
Città di Aosta	21,7	18,1	115,8	108,7	115,8	70,9	6,1	1,9	5,2	2,5	92	91
Distretto 3 Monte Cervino	8,9	8,9	114,8	108,6	115,4	85,0	5,9	3,6	5,7	3,5	92	107
Distretto 4	12,1	12,5	113,6	111,6	103,4	84,2	5,3	2,2	6,9	3,4	88	107
Evançon	6,6	6,1	125,7	111,1	115,9	81,6	6,6	2,0	7,7	3,4	100	104
Mont Rose	4,6	5,5	101,2	116,1	91,9	94,3	4,0	2,4	5,7	3,6	<b>76</b>	116
Walser-Alta valle del Lys	0,9	0,9	105,9	92,6	92,8	62,4	4,3	2,9	7,9	2,2	80	84

Indice di deprivazione comunale

molto ricco, ricco	15,9	15,1	121,2	96,3	132,7	86,0	5,8	2,9	7,1	3,2	107	109
medio	18,3	15,6	131,4	100,0	122,7	79,8	6,2	1,4	7,0	2,7	101	103
deprivato, molto deprivato	13,0	11,0	127,7	100,5	126,5	79,1	6,4	1,6	7,8	2,7	105	100

Fascia di età

0-14 anni	0,4	0,1	4,4	1,1								
15-64 anni	12,7	4,5	31,7	10,6								
65-74 anni	20,1	11,5	465,6	209,1								
75 anni e più	35,8	43,7	1511,8	1363,4								

Totale regionale

	68,9	59,8	123,1	101,5	123,0	78,2	6,1	2,0	6,6	2,8	100	100
--	------	------	-------	-------	-------	------	-----	-----	-----	-----	-----	-----

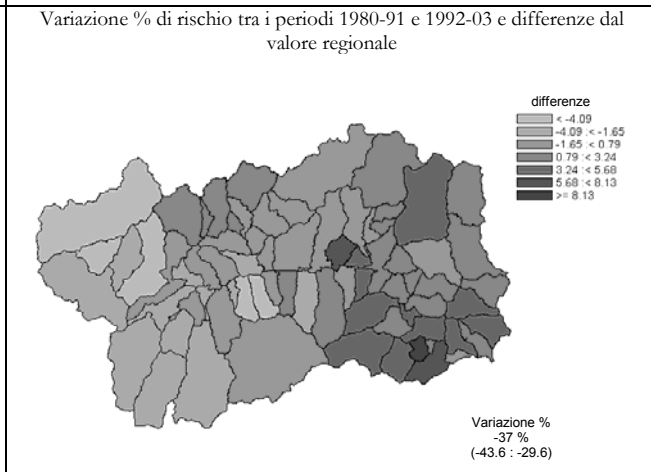
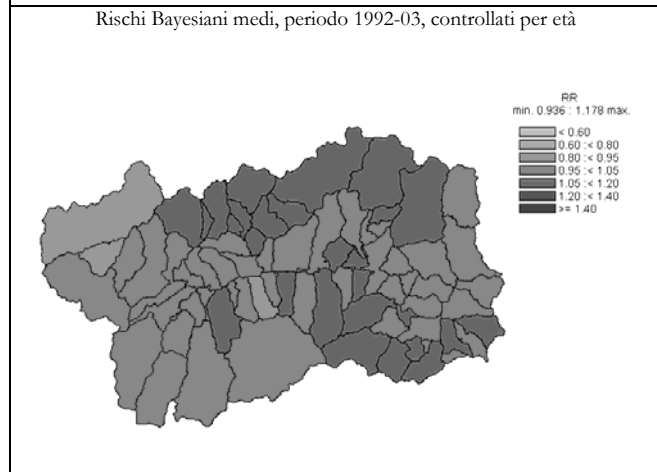
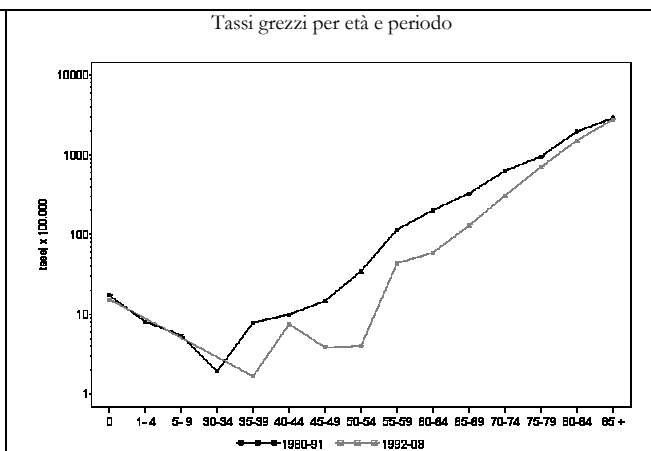
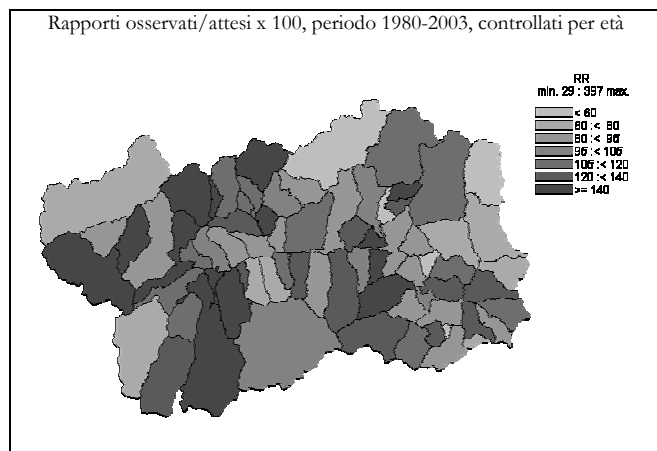



Malattie dell'apparato respiratorio (460-519)

DONNE

	Numero medio annuale		Tasso grezzo x 100.000		Tasso st. x 100.000		Tasso st. anni di vita persi x 1000		Rischio 0-74 anni x 100		SMR	
	1980-1991	1992-2003	1980-1991	1992-2003	1980-1991	1992-2003	1980-1991	1992-2003	1980-1991	1992-2003	1980-1991	1992-2003

Ripartizione territoriale

Distretto 1	3,5	6,8	38,0	61,9	27,7	29,5	4,2	0,7	1,4	0,5	80	121
Valdigne - Mont Blanc	1,1	3,2	30,0	76,8	24,9	39,7	3,0	0,2	1,7	0,8	73	169
Grand Paradis	2,4	3,6	43,2	52,9	29,3	24,8	4,8	1,1	1,2	0,4	84	97
Distretto 2	15,3	18,0	52,6	60,4	35,3	25,5	0,9	1,4	1,0	0,9	106	98
Grand Combin	1,8	1,9	99,2	82,2	55,4	29,6	3,2	0,4	2,7	0,6	160	124
Mont Emilius	4,1	4,5	55,5	49,0	40,2	28,8	1,0	2,8	1,1	1,2	123	105
Città di Aosta	9,5	11,6	47,4	63,3	31,4	23,1	0,7	0,6	0,7	0,8	94	92
Distretto 3 Monte Cervino	4,8	4,2	61,9	50,7	40,0	23,0	3,8	1,2	2,0	0,7	119	90
Distretto 4	5,5	7,4	50,6	64,6	30,6	25,4	1,5	1,1	1,5	0,9	88	96
Evançon	2,8	3,8	52,2	68,0	34,1	26,4	2,5	0,9	1,8	1,0	94	105
Mont Rose	2,5	2,9	52,5	58,3	28,8	21,3	0,5	0,9	1,3	0,6	88	81
Walsler-Alta valle del Lys	0,3	0,8	30,0	77,6	16,7	41,9	0,1	4,1	0,8	2,1	53	133

Indice di deprivazione comunale

molto ricco, ricco	5,2	7,4	40,4	48,2	30,0	24,9	3,1	1,9	1,1	0,7	89	96
medio	9,6	9,8	68,4	62,7	42,3	27,8	2,0	1,5	1,9	1,1	126	106
deprivato, molto deprivato	4,9	7,5	48,3	68,0	30,7	27,6	2,8	0,6	1,6	0,7	87	111

Fascia di età

0-14 anni	0,3	0,2	2,8	2,3								
15-64 anni	2,8	1,7	7,4	4,2								
65-74 anni	4,5	3,8	83,0	55,7								
75 anni e più	21,6	30,7	509,1	505,8								

Totale regionale

	29,2	36,3	51,1	60,2	33,7	25,6	2,0	1,2	1,3	0,8	100	100
--	------	------	------	------	------	------	-----	-----	-----	-----	-----	-----

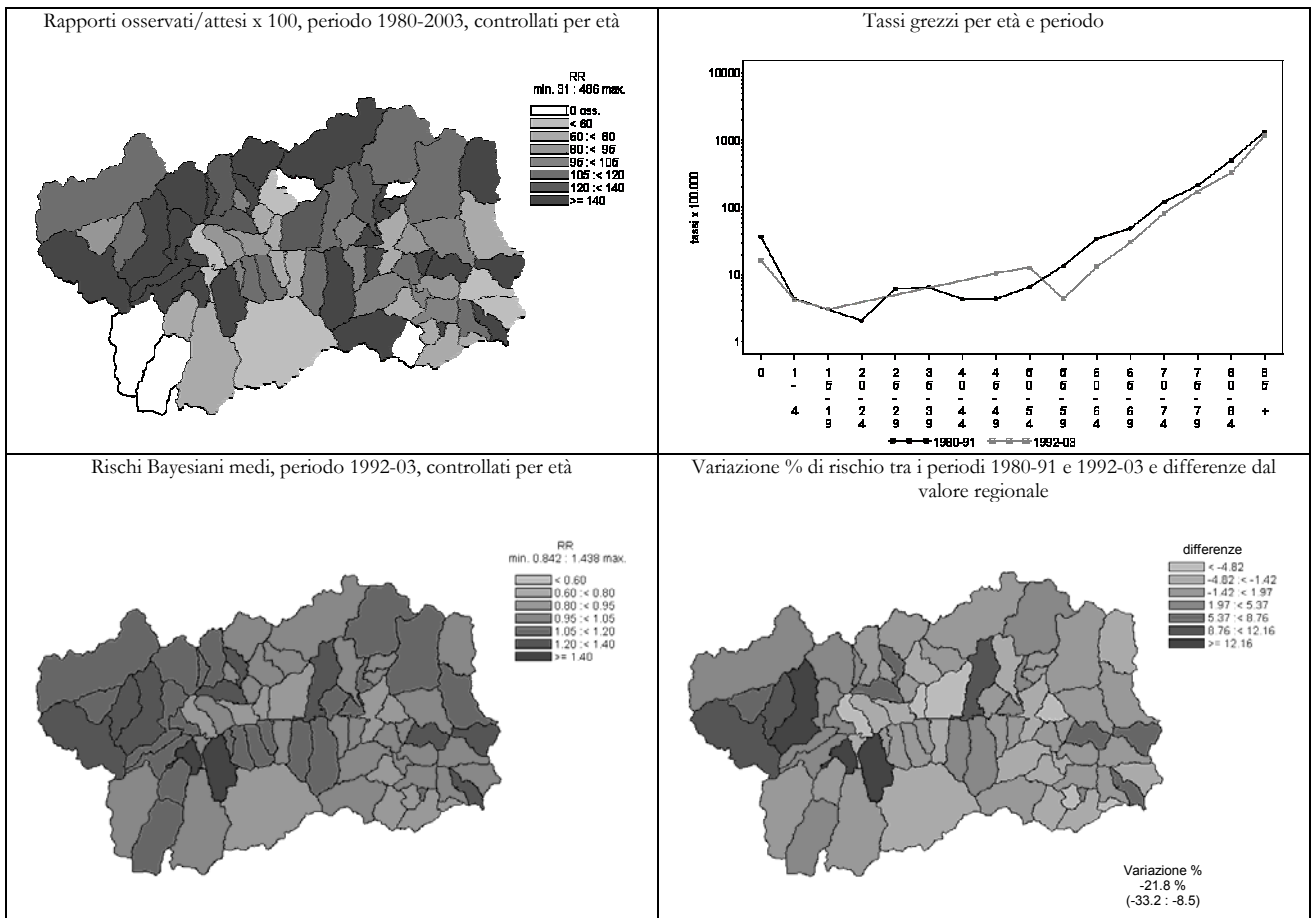

Bronchite, enfisema, asma (490-496)

UOMINI

	Numero medio annuale		Tasso grezzo x 100.000		Tasso st. x 100.000		Tasso st. anni di vita persi x 1000		Rischio 0-74 anni x 100		SMR	
	1980-1991	1992-2003	1980-1991	1992-2003	1980-1991	1992-2003	1980-1991	1992-2003	1980-1991	1992-2003	1980-1991	1992-2003

Ripartizione territoriale

Distretto 1	3,9	4,4	41,7	40,3	46,3	34,1	1,1	0,5	2,1	1,4	96	94
Valdigne - Mont Blanc	1,8	1,0	46,7	23,6	56,8	25,1	1,2	0,2	2,8	0,8	119	62
Grand Paradis	2,2	3,4	38,4	50,9	40,1	39,6	1,0	0,7	1,6	1,7	84	111
Distretto 2	12,3	12,6	43,7	44,2	45,0	33,0	1,9	0,7	2,0	1,0	94	89
Grand Combin	1,5	1,5	78,3	60,6	65,7	58,5	2,1	0,2	2,6	1,2	142	151
Mont Emilius	3,1	2,8	40,7	30,3	46,3	28,7	1,8	0,5	2,7	0,7	98	75
Città di Aosta	7,8	8,3	41,4	49,6	42,1	32,7	2,0	1,0	1,7	1,1	87	87
Distretto 3 Monte Cervino	4,2	5,1	53,6	61,9	51,8	48,9	3,6	2,6	2,9	1,9	114	129
Distretto 4	5,6	6,3	52,5	56,5	48,5	41,8	2,4	0,6	2,6	1,3	108	114
Evançon	2,8	3,0	54,1	54,8	51,0	40,0	2,6	0,9	2,2	1,4	114	108
Mont Rose	2,1	2,8	46,0	59,8	42,7	47,2	2,0	0,5	2,2	1,5	91	125
Walsler-Alta valle del Lys	0,7	0,5	77,0	50,5	68,9	31,9	4,3	0,0	7,9	0,0	153	96

Indice di deprivazione comunale

molto ricco, ricco	5,1	7,0	38,7	44,7	42,9	39,6	1,4	1,4	2,2	1,5	91	107
medio	7,8	6,8	56,1	43,8	52,1	34,7	2,5	0,6	2,6	1,3	114	95
deprivato, molto deprivato	5,3	6,3	52,4	57,8	53,2	46,0	2,7	0,7	2,9	1,1	114	122

Fascia di età

0-14 anni	0,2	0,1	1,8	1,1								
15-64 anni	3,9	2,3	9,8	5,3								
65-74 anni	7,0	4,8	162,3	87,9								
75 anni e più	14,9	21,3	630,8	663,5								

Totale regionale

	26,0	28,4	46,4	48,3	46,7	37,2	2,1	0,9	2,3	1,2	100	100
--	------	------	------	------	------	------	-----	-----	-----	-----	-----	-----

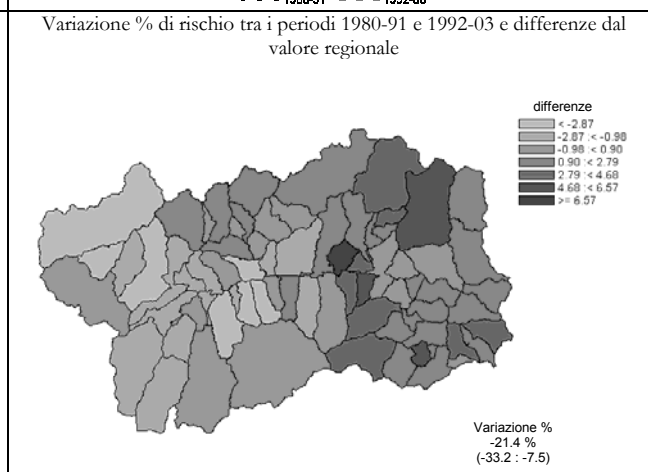
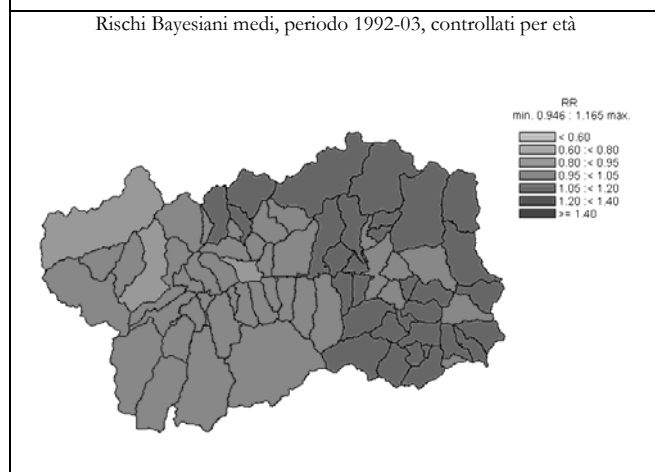
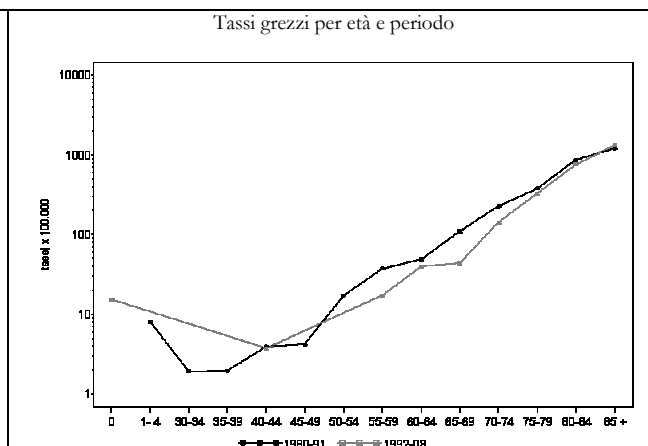
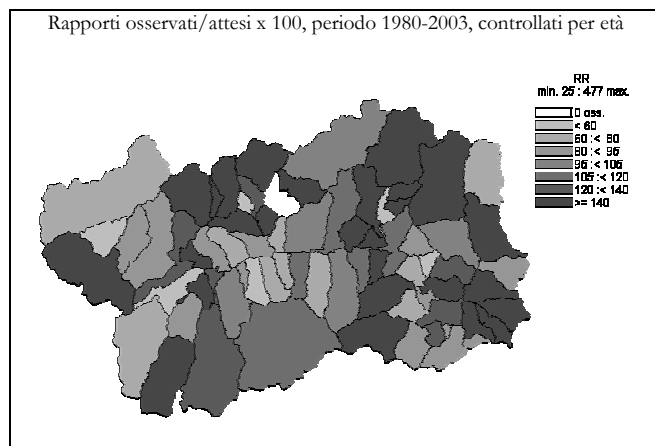

Bronchite asma enfisema (490-496)

DONNE

	Numero medio annuale		Tasso grezzo x 100.000		Tasso st. x 100.000		Tasso st. anni di vita persi x 1000		Rischio 0-74 anni x 100		SMR	
	1980-1991	1992-2003	1980-1991	1992-2003	1980-1991	1992-2003	1980-1991	1992-2003	1980-1991	1992-2003	1980-1991	1992-2003

Ripartizione territoriale

Distretto 1	1,2	2,5	12,7	22,9	9,2	10,5	1,3	0,1	0,6	0,2	66	94
Valdigne - Mont Blanc	0,5	1,4	13,9	34,3	11,5	17,5	2,9	0,1	1,1	0,4	82	158
Grand Paradis	0,7	1,1	11,9	16,0	7,3	6,8	0,3	0,1	0,3	0,1	58	62
Distretto 2	5,9	8,5	20,3	28,5	13,7	12,0	0,4	0,3	0,5	0,4	101	97
Grand Combin	1,2	0,8	66,2	32,1	33,2	13,3	0,2	0,4	1,2	0,6	<b>268</b>	102
Mont Emilius	1,6	2,3	21,5	24,5	15,8	13,6	0,4	0,4	0,6	0,4	119	110
Città di Aosta	3,2	5,5	15,8	30,1	10,5	11,2	0,5	0,3	0,4	0,4	77	92
Distretto 3 Monte Cervino	2,0	2,4	25,6	29,4	16,7	13,5	1,3	0,3	1,0	0,6	123	109
Distretto 4	2,7	3,9	24,5	34,1	14,3	13,5	0,7	0,5	0,7	0,6	106	107
Evançon	1,5	2,2	28,5	39,3	17,8	14,6	1,3	0,2	1,0	0,5	127	127
Mont Rose	1,0	1,5	21,0	30,0	10,8	11,8	0,0	0,5	0,3	0,4	88	89
Walsler-Alta valle del Lys	0,2	0,3	20,0	25,9	12,7	17,2	0,1	2,7	0,8	1,4	86	92

Indice di deprivazione comunale

molto ricco, ricco	2,1	3,0	16,3	19,5	11,6	9,7	0,5	0,4	0,4	0,2	89	81
medio	4,3	4,6	30,3	29,2	19,2	12,8	1,3	0,3	1,2	0,6	<b>139</b>	103
deprivato, molto deprivato	2,3	4,3	22,1	38,5	13,6	16,1	0,9	0,3	0,6	0,5	100	132

Fascia di età

0-14 anni	0,0	0,0	0,0	0,0								
15-64 anni	1,6	0,8	4,1	1,9								
65-74 anni	2,2	2,3	40,0	33,9								
75 anni e più	8,0	14,3	188,7	235,0								

Totale regionale

	11,8	17,3	20,6	28,7	13,5	12,2	0,8	0,3	0,6	0,4	100	100
--	------	------	------	------	------	------	-----	-----	-----	-----	-----	-----

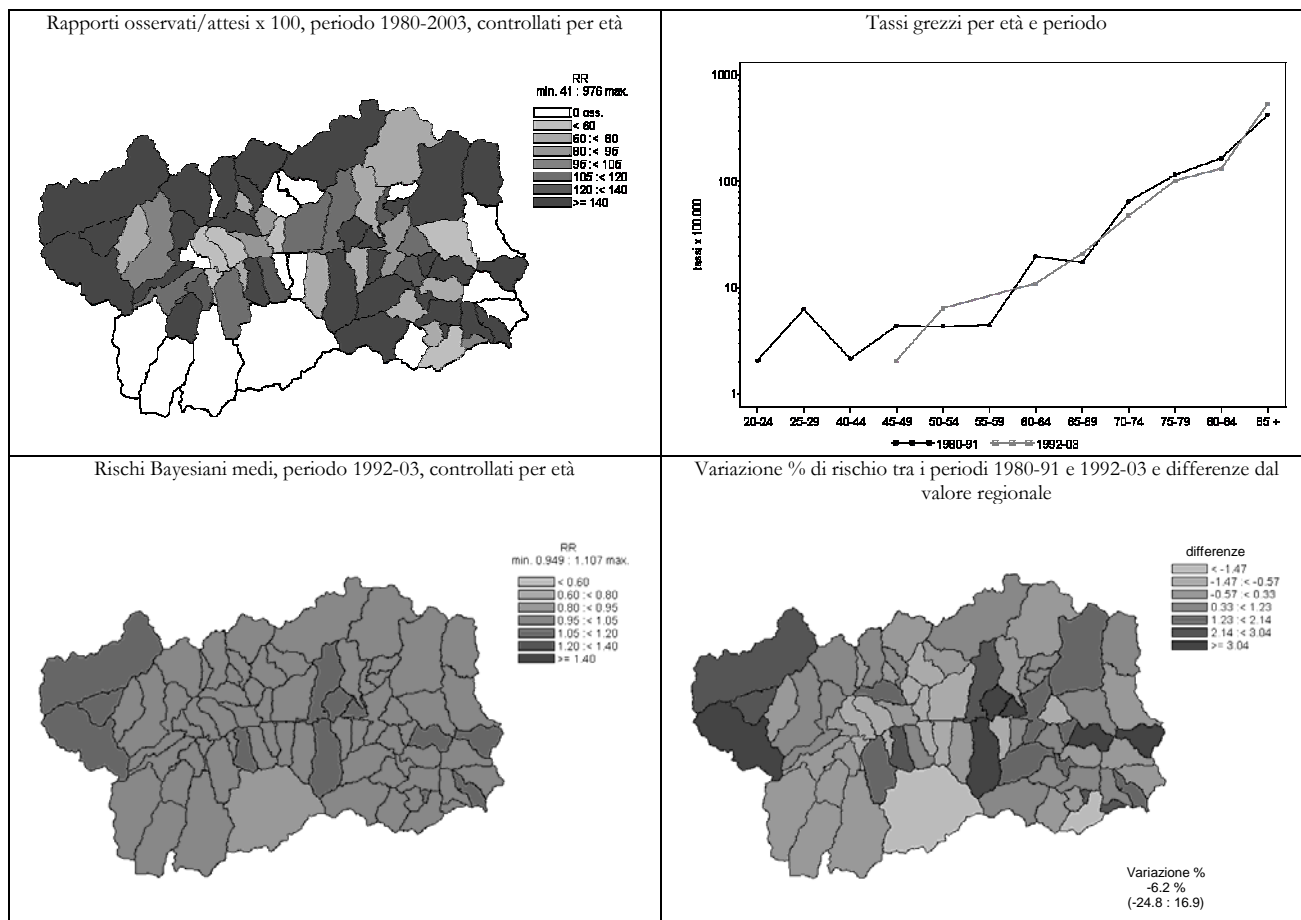

Asma (493)

UOMINI

	Numero medio annuale		Tasso grezzo x 100.000		Tasso st. x 100.000		Tasso st. anni di vita persi x 1000		Rischio 0-74 anni x 100		SMR	
	1980-1991	1992-2003	1980-1991	1992-2003	1980-1991	1992-2003	1980-1991	1992-2003	1980-1991	1992-2003	1980-1991	1992-2003

Ripartizione territoriale

Distretto 1	0,3	0,3	3,55	3,04	3,34	2,72	0,15	0,02	0,36	0,10	102	185
Valdigne - Mont Blanc	0,3	0,1	6,68	1,97	6,73	2,75	0,39	0,00	0,93	0,00	206	143
Grand Paradis	0,1	0,3	1,48	3,72	1,15	2,91	0,00	0,02	0,00	0,16	40	204
Distretto 2	0,7	0,3	2,36	0,88	2,04	0,79	0,11	0,09	0,13	0,02	64	46
Grand Combin	0,1	0,1	4,35	3,37	4,03	4,07	0,70	0,00	0,34	0,00	111	219
Mont Emilius	0,1	0,1	1,10	0,89	1,04	1,02	0,00	0,00	0,00	0,00	32	58
Città di Aosta	0,5	0,1	2,67	0,50	2,22	0,49	0,09	0,16	0,16	0,04	70	23
Distretto 3 Monte Cervino	0,6	0,3	7,51	4,06	7,71	3,12	1,72	0,02	0,76	0,12	200	213
Distretto 4	0,5	0,2	4,70	1,49	4,14	1,26	0,63	0,04	0,16	0,07	120	81
Evançon	0,3	0,1	6,37	1,52	5,38	1,32	0,49	0,00	0,11	0,00	163	80
Mont Rose	0,2	0,1	3,68	1,76	3,59	1,29	0,89	0,10	0,26	0,16	94	101
Walsler-Alta valle del Lys	0,0	0,0	0,00	0,00	0,00	0,00	0,00	0,00	0,00	0,00	0	0

Indice di deprivazione comunale

molto ricco, ricco	0,4	0,3	3,17	1,60	3,18	1,38	0,23	0,01	0,32	0,07	93	99
medio	0,8	0,3	5,97	2,14	5,57	1,83	1,09	0,04	0,37	0,12	154	121
deprivato, molto deprivato	0,3	0,4	3,27	3,81	3,05	3,33	0,43	0,00	0,23	0,00	88	210

Fascia di età

0-14 anni	0,1	0,0	0,89	0,00								
15-64 anni	0,6	0,1	1,46	0,20								
65-74 anni	0,7	0,3	15,46	4,55								
75 anni e più	0,8	0,8	31,72	23,42								

Totale regionale

	2,1	1,1	3,72	1,84	3,43	1,52	0,44	0,06	0,26	0,06	100	100
--	-----	-----	------	------	------	------	------	------	------	------	-----	-----

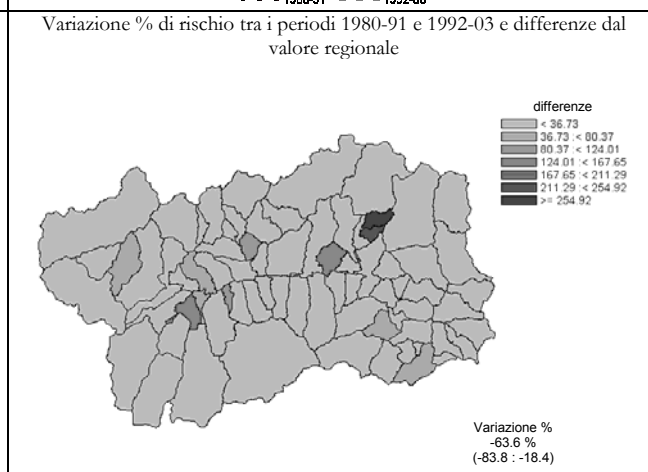
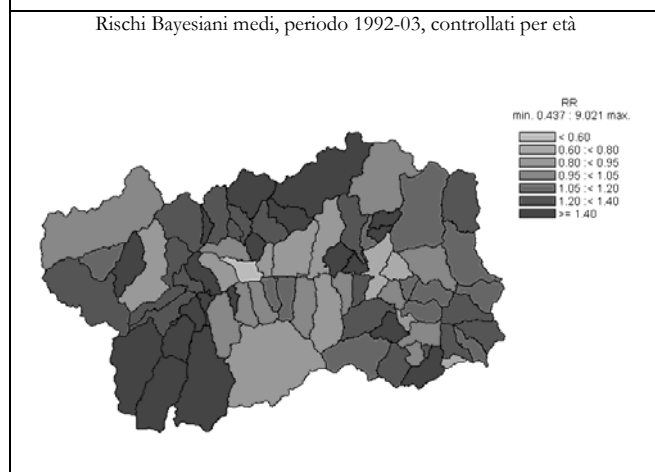
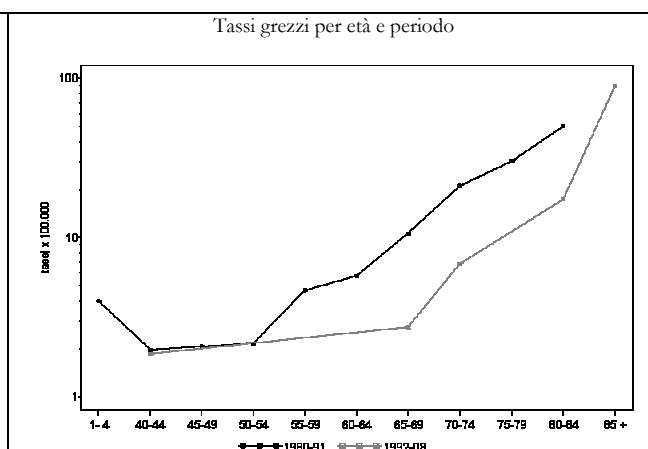
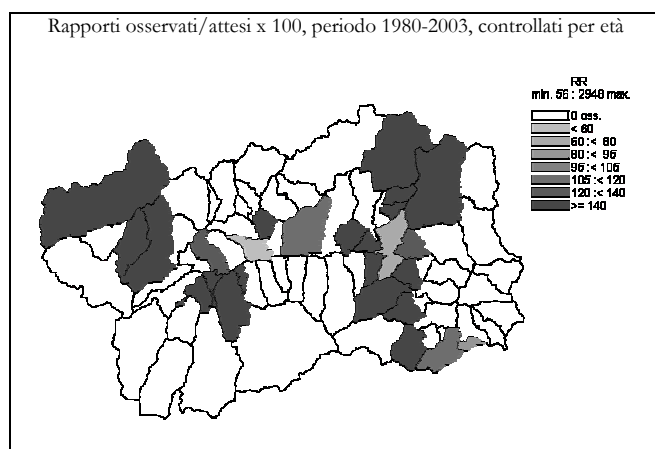

Asma (493)

DONNE

	Numero medio annuale		Tasso grezzo x 100.000		Tasso st. x 100.000		Tasso st. anni di vita persi x 1000		Rischio 0-74 anni x 100		SMR	
	1980-1991	1992-2003	1980-1991	1992-2003	1980-1991	1992-2003	1980-1991	1992-2003	1980-1991	1992-2003	1980-1991	1992-2003

Ripartizione territoriale

Distretto 1	0,3	0,2	2,72	1,53	2,40	0,60	0,89	0,00	0,23	0,00	73	71
Valdigne - Mont Blanc	0,3	0,1	6,93	2,02	6,02	0,85	2,14	0,00	0,60	0,00	203	101
Grand Paradis	0,0	0,1	0,00	1,23	0,00	0,47	0,00	0,00	0,00	0,00	0	55
Distretto 2	0,9	0,9	3,14	3,08	2,17	1,29	0,21	0,01	0,10	0,05	81	120
Grand Combin	0,3	0,1	14,18	3,57	6,82	1,09	0,06	0,00	0,40	0,00	319	135
Mont Emilius	0,3	0,3	3,40	3,63	2,54	2,07	0,18	0,01	0,09	0,10	94	182
Città di Aosta	0,4	0,5	2,08	2,73	1,49	1,02	0,25	0,01	0,06	0,04	53	97
Distretto 3 Monte Cervino	0,6	0,2	7,47	2,03	5,36	1,05	0,65	0,05	0,37	0,09	188	86
Distretto 4	0,5	0,3	4,60	2,18	2,87	1,60	0,23	0,25	0,13	0,12	108	81
Evançon	0,3	0,2	4,74	3,02	3,48	1,64	0,45	0,15	0,27	0,12	113	115
Mont Rose	0,3	0,1	5,25	1,67	2,63	1,84	0,00	0,41	0,00	0,13	121	59
Walsler-Alta valle del Lys	0,0	0,0	0,00	0,00	0,00	0,00	0,00	0,00	0,00	0,00	0	0

Indice di deprivazione comunale

molto ricco, ricco	0,5	0,3	3,91	1,62	2,53	1,11	0,29	0,13	0,04	0,04	108	77
medio	0,8	0,3	5,94	2,13	4,53	0,73	0,73	0,00	0,37	0,00	145	87
deprivato, molto deprivato	0,5	0,4	4,91	3,78	3,35	2,16	0,33	0,12	0,21	0,19	119	151

Fascia di età

0-14 anni	0,0	0,0	0,00	0,00								
15-64 anni	0,8	0,2	1,95	0,42								
65-74 anni	0,3	0,3	6,15	3,63								
75 anni e più	1,2	1,1	27,52	17,87								

Totale regionale

	2,3	1,5	3,95	2,48	2,81	1,20	0,39	0,06	0,16	0,06	100	100
--	-----	-----	------	------	------	------	------	------	------	------	-----	-----

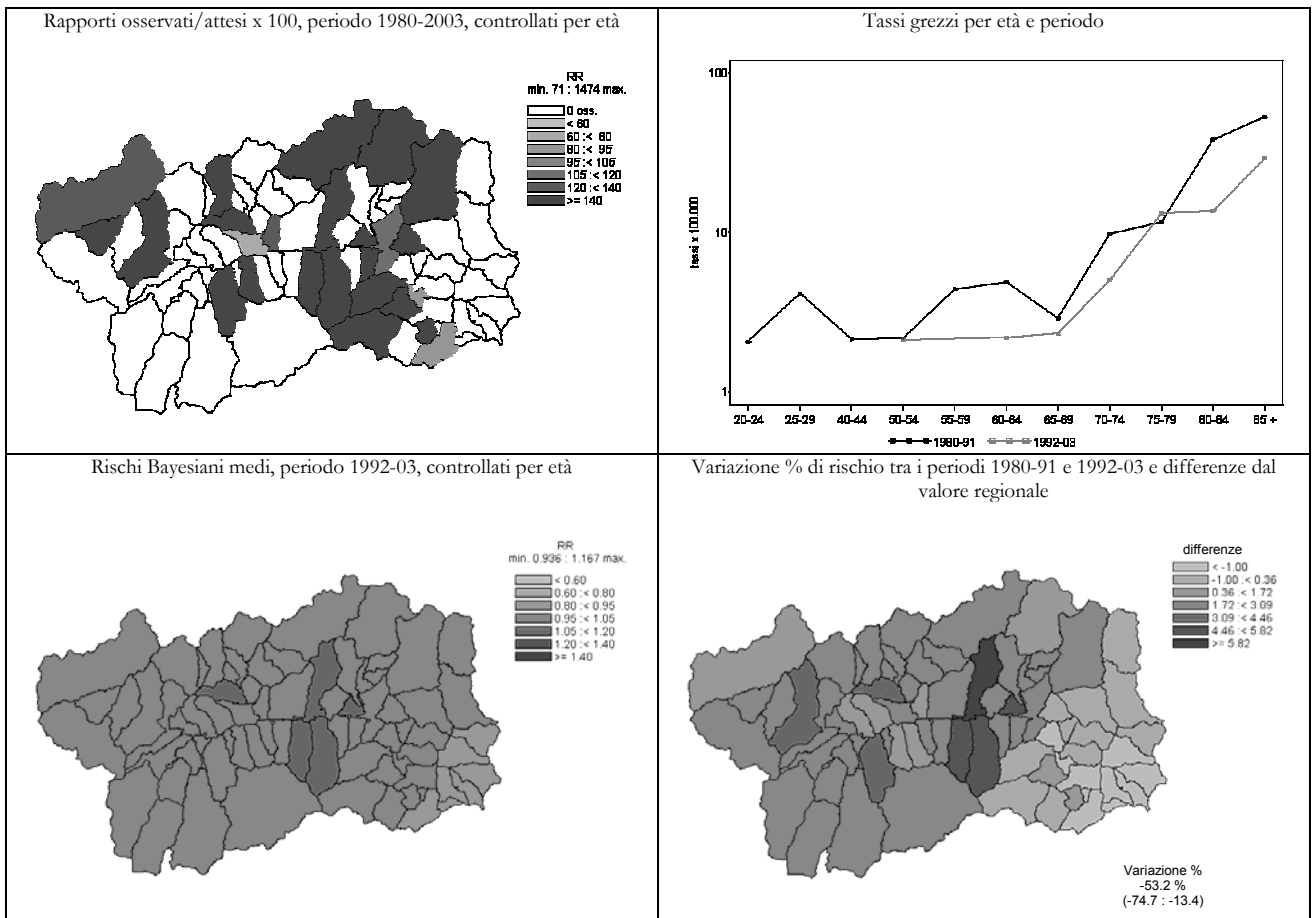

Pneumoconiosi (500-508.9)

UOMINI

	Numero medio annuale		Tasso grezzo x 100.000		Tasso st. x 100.000		Tasso st. anni di vita persi x 1000		Rischio 0-74 anni x 100		SMR	
	1980-1991	1992-2003	1980-1991	1992-2003	1980-1991	1992-2003	1980-1991	1992-2003	1980-1991	1992-2003	1980-1991	1992-2003

Ripartizione territoriale

Distretto 1	6,0	1,3	63,9	11,4	62,7	9,4	3,4	0,1	5,3	0,4	154	86
Valdigne - Mont Blanc	2,7	0,6	71,2	13,8	77,0	12,5	3,7	0,3	6,1	0,4	186	113
Grand Paradis	3,3	0,7	59,1	9,9	55,2	7,9	3,3	0,0	4,9	0,3	135	71
Distretto 2	13,4	5,3	47,6	18,7	44,6	13,4	2,2	0,3	2,7	0,4	107	121
Grand Combin	1,4	0,6	74,0	23,6	63,0	21,0	3,5	0,0	5,8	0,0	152	187
Mont Emilius	3,0	1,5	39,6	16,0	41,0	14,3	3,1	0,5	3,0	0,7	100	127
Città di Aosta	9,0	3,3	48,1	19,5	44,4	12,2	1,7	0,2	2,3	0,3	105	111
Distretto 3 Monte Cervino	2,2	0,8	27,9	10,1	27,4	7,9	1,3	0,1	1,9	0,3	62	69
Distretto 4	3,3	1,4	30,6	12,6	26,2	9,2	1,5	0,3	2,5	0,7	65	81
Evançon	2,2	0,6	41,4	10,7	35,9	7,8	2,3	0,3	3,9	0,5	89	67
Mont Rose	1,0	0,7	22,1	14,1	18,2	10,5	0,9	0,3	1,2	1,0	47	93
Walser-Alta valle del Lys	0,1	0,2	9,6	16,8	8,0	11,5	0,0	0,1	0,0	0,9	21	103

Indice di deprivazione comunale

molto ricco, ricco	5,9	2,2	45,0	13,8	46,0	12,0	2,9	0,3	3,7	0,5	112	107
medio	5,8	2,3	41,8	14,4	37,5	11,2	1,9	0,2	3,0	0,5	90	100
deprivato, molto deprivato	4,1	1,2	40,1	10,7	36,2	7,7	2,2	0,1	3,4	0,4	91	72

Fascia di età

0-14 anni	0,0	0,0	0,0	0,0								
15-64 anni	5,6	0,4	14,0	1,0								
65-74 anni	9,0	2,1	208,7	37,9								
75 anni e più	10,3	6,3	433,4	197,7								

Totale regionale

	24,8	8,8	44,4	15,0	41,5	11,2	2,1	0,2	3,0	0,4	100	100
--	------	-----	------	------	------	------	-----	-----	-----	-----	-----	-----

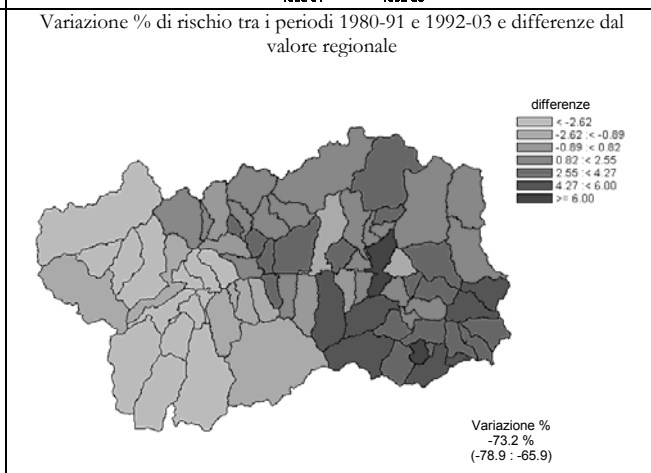
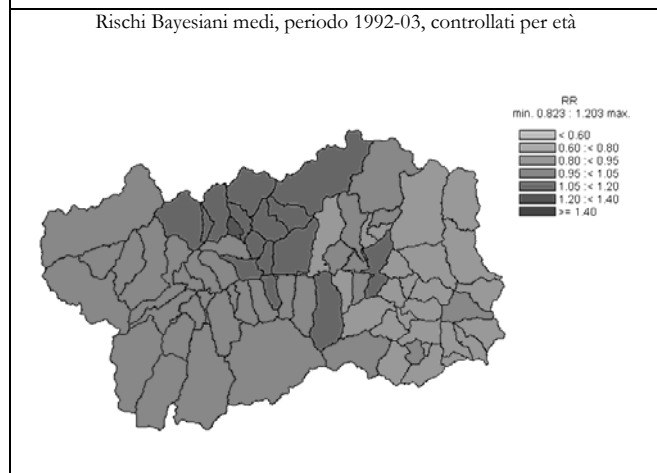
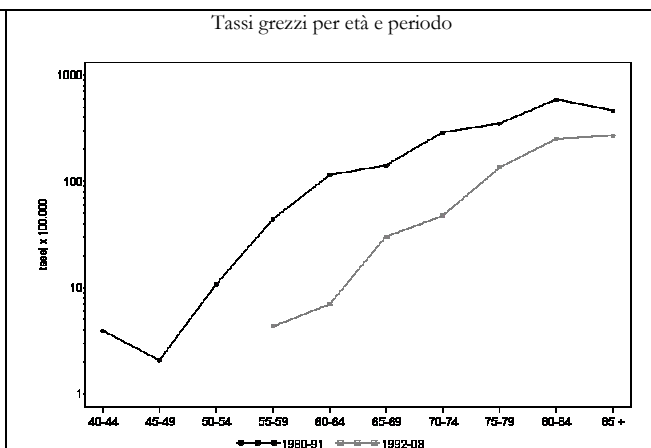
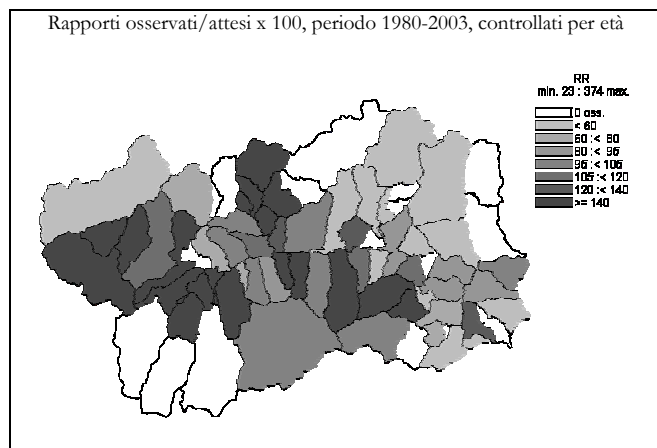

Pneumoconiosi (500-508.9)

DONNE

	Numero medio annuale		Tasso grezzo x 100.000		Tasso st. x 100.000		Tasso st. anni di vita persi x 1000		Rischio 0-74 anni x 100		SMR	
	1980-1991	1992-2003	1980-1991	1992-2003	1980-1991	1992-2003	1980-1991	1992-2003	1980-1991	1992-2003	1980-1991	1992-2003

Ripartizione territoriale

Distretto 1	0,0	0,0	0,00	0,00	0,00	0,00	0,00	0,00	0,00	0,00	0	0
Valdigne - Mont Blanc	0,0	0,0	0,00	0,00	0,00	0,00	0,00	0,00	0,00	0,00	0	0
Grand Paradis	0,0	0,0	0,00	0,00	0,00	0,00	0,00	0,00	0,00	0,00	0	0
Distretto 2	0,1	0,3	0,29	1,12	0,13	0,40	0,00	0,00	0,00	0,00	197	131
Grand Combin	0,0	0,0	0,00	0,00	0,00	0,00	0,00	0,00	0,00	0,00	0	0
Mont Emilius	0,0	0,0	0,00	0,00	0,00	0,00	0,00	0,00	0,00	0,00	0	0
Città di Aosta	0,1	0,3	0,42	1,82	0,18	0,58	0,00	0,00	0,00	0,00	276	191
Distretto 3 Monte Cervino	0,0	0,0	0,00	0,00	0,00	0,00	0,00	0,00	0,00	0,00	0	0
Distretto 4	0,0	0,2	0,00	1,45	0,00	0,55	0,00	0,00	0,00	0,00	0	161
Evançon	0,0	0,2	0,00	3,02	0,00	1,18	0,00	0,00	0,00	0,00	0	348
Mont Rose	0,0	0,0	0,00	0,00	0,00	0,00	0,00	0,00	0,00	0,00	0	0
Walsler-Alta valle del Lys	0,0	0,0	0,00	0,00	0,00	0,00	0,00	0,00	0,00	0,00	0	0

Indice di deprivazione comunale

molto ricco, ricco	0,0	0,0	0,00	0,00	0,00	0,00	0,00	0,00	0,00	0,00	0	0
medio	0,0	0,1	0,00	0,53	0,00	0,26	0,00	0,00	0,00	0,00	0	65
deprivato, molto deprivato	0,0	0,1	0,00	0,76	0,00	0,24	0,00	0,00	0,00	0,00	0	90

Fascia di età

0-14 anni	0,0	0,0	0,00	0,00								
15-64 anni	0,0	0,0	0,00	0,00								
65-74 anni	0,0	0,0	0,00	0,00								
75 anni e più	0,1	0,5	1,97	8,25								

Totale regionale

	0,1	0,5	0,15	0,83	0,06	0,31	0,00	0,00	0,00	0,00	100	100
--	-----	-----	------	------	------	------	------	------	------	------	-----	-----

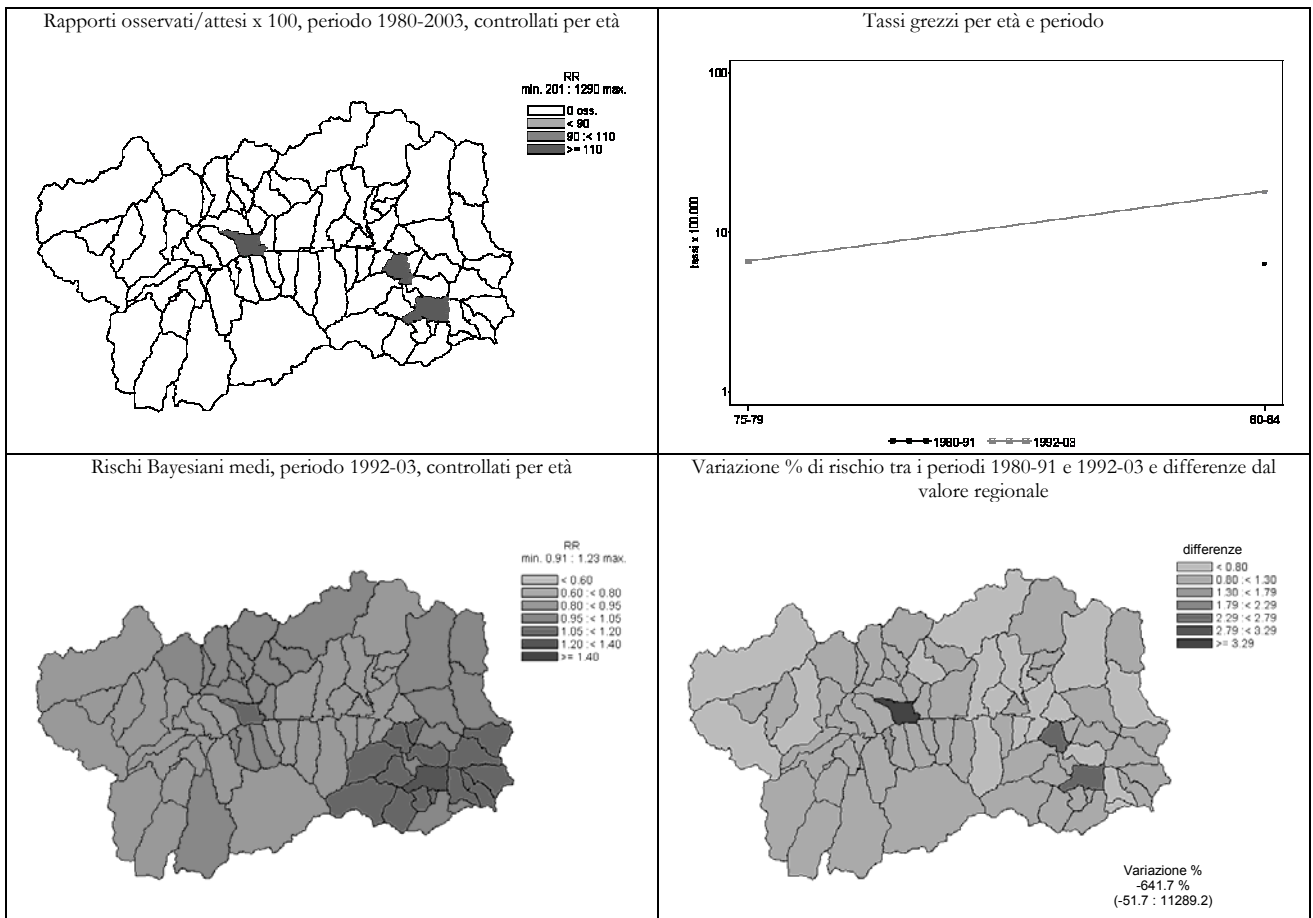

Malattie dell'apparato digerente (520-579)

UOMINI

	Numero medio annuale		Tasso grezzo x 100.000		Tasso st. x 100.000		Tasso st. anni di vita persi x 1000		Rischio 0-74 anni x 100		SMR	
	1980-1991	1992-2003	1980-1991	1992-2003	1980-1991	1992-2003	1980-1991	1992-2003	1980-1991	1992-2003	1980-1991	1992-2003

Ripartizione territoriale

Distretto 1	7,7	5,7	81,7	51,7	79,4	46,5	12,8	5,4	6,3	3,4	88	81
Valdigne - Mont Blanc	3,2	1,8	84,6	41,3	84,8	40,8	14,0	3,7	6,5	2,3	96	69
Grand Paradis	4,5	3,9	79,8	58,3	75,5	50,3	11,8	6,5	6,1	4,1	83	88
Distretto 2	25,3	18,8	89,8	66,1	87,3	53,5	10,8	5,9	6,5	4,0	92	94
Grand Combin	2,7	2,7	139,2	107,7	130,2	96,9	16,9	11,2	9,3	7,0	139	169
Mont Emilius	7,2	4,0	94,6	42,7	102,2	38,5	10,0	5,0	5,9	3,1	102	68
Città di Aosta	15,5	12,2	82,8	73,1	77,2	54,7	10,6	5,6	6,5	3,9	84	97
Distretto 3 Monte Cervino	8,9	5,7	114,8	69,0	107,4	56,2	16,3	7,5	7,6	4,4	117	99
Distretto 4	12,7	10,5	119,1	93,7	108,6	74,4	16,8	8,2	9,0	4,8	118	133
Evançon	6,3	5,4	121,0	99,0	111,9	80,1	21,2	9,1	9,0	5,4	121	140
Mont Rose	5,3	4,8	117,7	100,3	105,0	77,6	12,9	7,9	9,0	4,8	116	142
Walsler-Alta valle del Lys	1,0	0,3	115,5	33,7	108,9	31,3	12,4	5,7	9,7	1,9	114	46

Indice di deprivazione comunale

molto ricco, ricco	11,6	8,1	88,2	51,6	87,0	45,7	12,5	5,5	7,0	3,6	95	81
medio	16,6	10,0	118,8	64,2	111,9	54,5	15,5	7,2	7,4	3,9	119	95
deprivato, molto deprivato	10,9	10,4	107,2	95,1	102,5	76,9	15,2	8,0	8,1	5,1	110	138

Fascia di età

0-14 anni	0,0	0,0	0,0	0,0								
15-64 anni	30,4	17,8	76,2	42,0								
65-74 anni	13,8	10,4	318,8	189,4								
75 anni e più	10,4	12,5	440,5	390,3								

Totale regionale

	54,6	40,7	97,5	69,1	93,0	56,7	13,1	6,4	7,1	4,1	100	100
--	------	------	------	------	------	------	------	-----	-----	-----	-----	-----

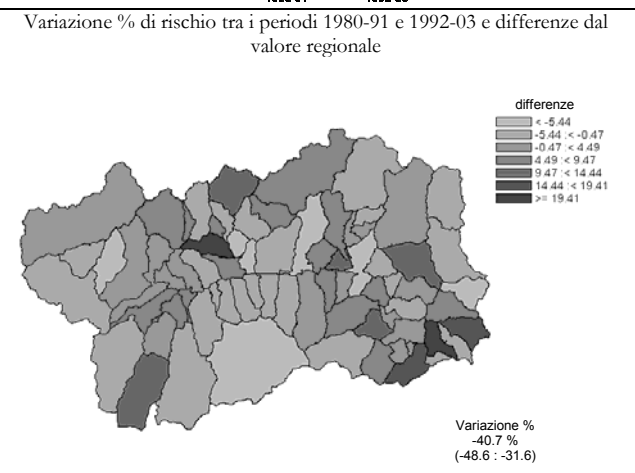
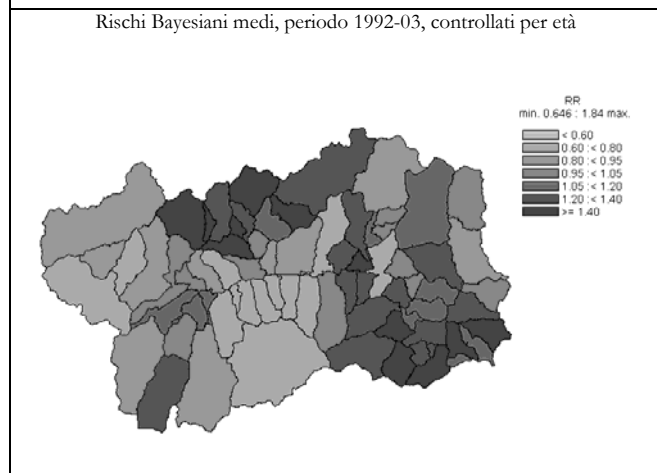
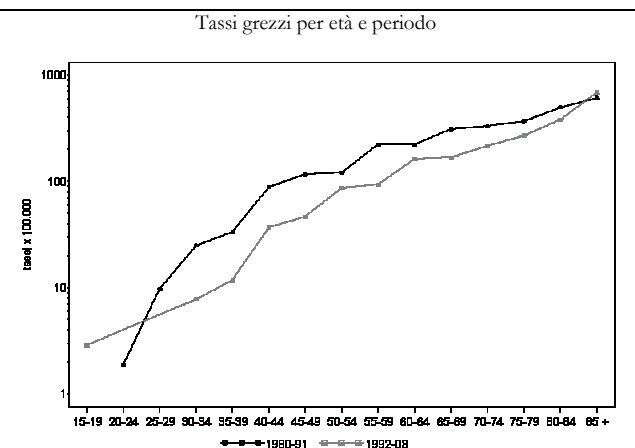
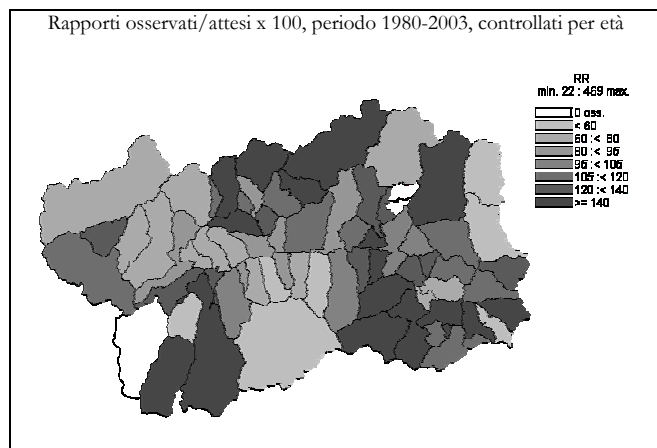



Malattie dell'apparato digerente (520-579)

DONNE

	Numero medio annuale		Tasso grezzo x 100.000		Tasso st. x 100.000		Tasso st. anni di vita persi x 1000		Rischio 0-74 anni x 100		SMR	
	1980-1991	1992-2003	1980-1991	1992-2003	1980-1991	1992-2003	1980-1991	1992-2003	1980-1991	1992-2003	1980-1991	1992-2003

Ripartizione territoriale

Distretto 1	5,0	4,3	54,3	39,8	42,4	21,6	4,2	1,0	3,5	1,1	117	88
Valdigne - Mont Blanc	1,1	1,7	30,0	40,4	27,9	22,9	4,0	0,9	1,9	1,2	70	97
Grand Paradis	3,9	2,7	70,0	39,4	50,8	21,1	4,4	1,0	4,5	1,1	143	84
Distretto 2	13,9	16,1	47,7	54,0	35,0	25,8	3,6	1,7	2,0	1,4	98	102
Grand Combin	1,8	1,4	99,2	60,7	67,9	29,4	9,4	2,3	4,6	1,5	177	111
Mont Emilius	2,8	3,5	38,5	38,1	30,3	25,9	2,7	2,4	1,7	2,0	86	91
Città di Aosta	9,3	11,2	46,6	61,1	33,4	24,9	3,4	1,3	1,9	1,1	93	105
Distretto 3 Monte Cervino	4,0	3,7	51,2	44,6	37,8	24,7	4,4	2,0	2,8	1,2	104	90
Distretto 4	5,3	7,1	49,1	61,7	33,5	34,5	4,1	4,5	2,4	2,3	91	111
Evançon	2,5	3,6	47,4	64,9	33,1	33,6	4,3	4,0	2,3	2,1	90	119
Mont Rose	2,2	3,3	45,5	65,0	29,9	37,9	3,1	5,3	2,3	2,6	84	112
Walsler-Alta valle del Lys	0,7	0,3	80,0	25,9	52,6	23,2	7,6	4,0	2,9	2,0	144	50

Indice di deprivazione comunale

molto ricco, ricco	5,6	6,5	43,6	42,2	33,7	24,5	3,1	1,5	2,6	1,6	96	95
medio	6,9	8,3	49,3	53,1	35,7	29,2	4,6	2,6	2,5	1,6	96	105
deprivato, molto deprivato	6,4	5,2	63,0	46,8	45,0	28,1	4,9	3,7	3,3	1,8	122	90

Fascia di età

0-14 anni	0,0	0,1	0,0	1,1								
15-64 anni	9,1	5,0	23,6	12,5								
65-74 anni	6,5	5,8	119,9	83,5								
75 anni e più	12,7	20,3	298,8	335,4								

Totale regionale

	28,3	31,2	49,5	51,6	36,0	26,5	3,9	2,1	2,4	1,5	100	100
--	------	------	------	------	------	------	-----	-----	-----	-----	-----	-----

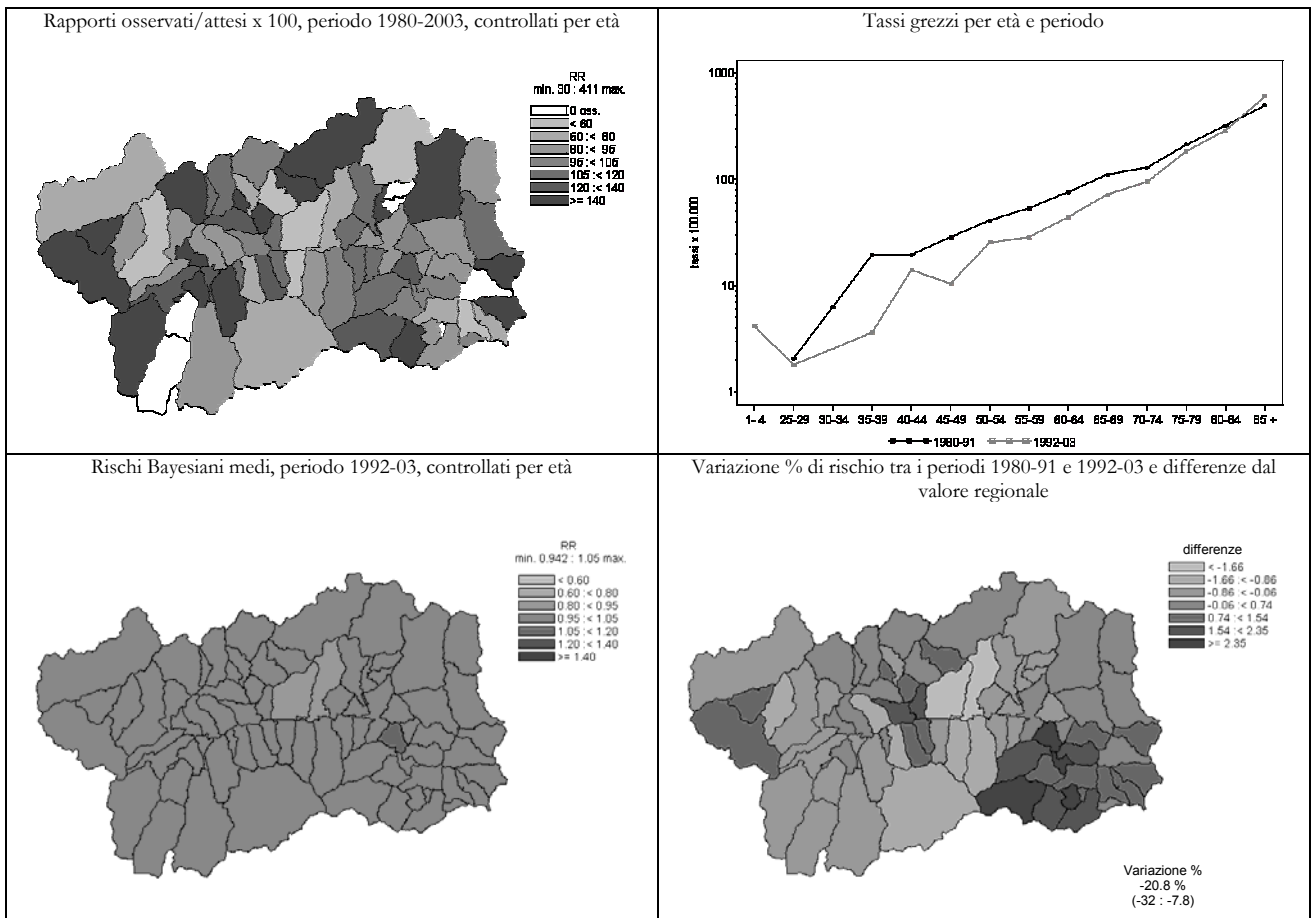

Ulcera gastrica e duodenale (531-534)

UOMINI

	Numero medio annuale		Tasso grezzo x 100.000		Tasso st. x 100.000		Tasso st. anni di vita persi x 1000		Rischio 0-74 anni x 100		SMR	
	1980-1991	1992-2003	1980-1991	1992-2003	1980-1991	1992-2003	1980-1991	1992-2003	1980-1991	1992-2003	1980-1991	1992-2003

Ripartizione territoriale

Distretto 1	0,4	0,2	4,44	1,52	4,33	1,22	0,72	0,03	0,44	0,20	65	44
Valdigne - Mont Blanc	0,3	0,1	6,68	1,97	6,82	1,69	1,09	0,04	0,72	0,28	104	65
Grand Paradis	0,2	0,1	2,96	1,24	2,87	0,96	0,50	0,02	0,28	0,16	41	33
Distretto 2	1,9	1,2	6,80	4,10	6,89	3,32	0,48	0,24	0,50	0,12	94	105
Grand Combin	0,3	0,1	13,05	3,37	11,76	2,67	1,07	0,00	0,94	0,00	168	104
Mont Emilius	0,6	0,1	7,70	0,89	9,62	0,75	0,55	0,25	0,51	0,05	116	27
Città di Aosta	1,1	1,0	5,79	6,01	5,43	4,40	0,40	0,24	0,45	0,17	77	138
Distretto 3 Monte Cervino	0,9	0,3	11,80	3,04	10,32	2,52	0,58	0,00	0,95	0,00	161	77
Distretto 4	0,8	0,7	7,84	5,95	6,44	5,24	0,48	0,47	0,60	0,23	102	154
Evançon	0,2	0,3	3,18	6,09	2,98	5,16	0,67	0,09	0,25	0,15	42	154
Mont Rose	0,6	0,3	12,87	7,04	10,24	5,98	0,33	0,98	0,89	0,35	166	190
Walsler-Alta valle del Lys	0,1	0,0	9,62	0,00	8,29	0,00	0,21	0,00	1,37	0,00	126	0

Indice di deprivazione comunale

molto ricco, ricco	1,0	0,3	7,61	1,60	7,98	1,55	0,58	0,01	0,71	0,07	114	47
medio	1,0	0,4	7,17	2,67	6,14	2,40	0,61	0,25	0,42	0,14	94	72
deprivato, molto deprivato	1,0	0,6	9,82	5,33	9,44	4,55	0,63	0,38	0,86	0,18	135	141

Fascia di età

0-14 anni	0,0	0,0	0,00	0,00								
15-64 anni	1,0	0,6	2,50	1,38								
65-74 anni	1,8	0,3	42,50	6,06								
75 anni e più	1,3	1,3	52,86	41,63								

Totale regionale

	4,1	2,3	7,29	3,82	6,89	3,24	0,53	0,21	0,57	0,14	100	100
--	-----	-----	------	------	------	------	------	------	------	------	-----	-----

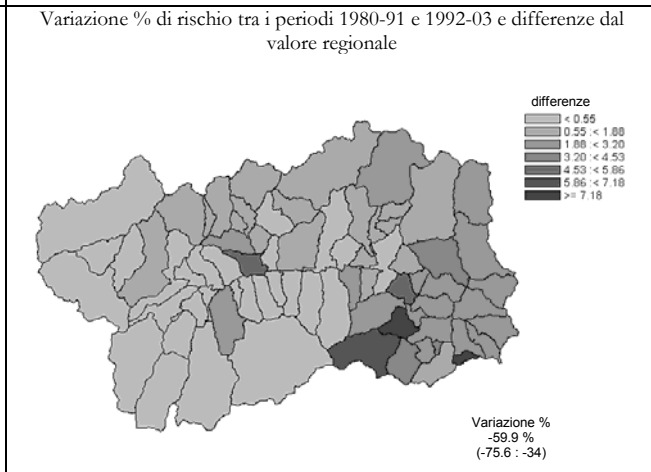
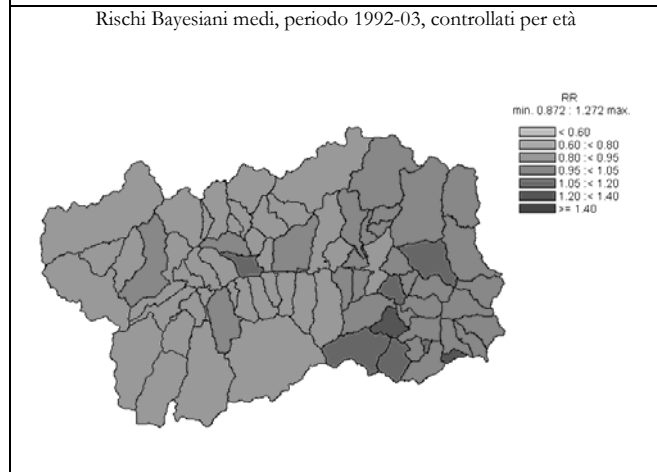
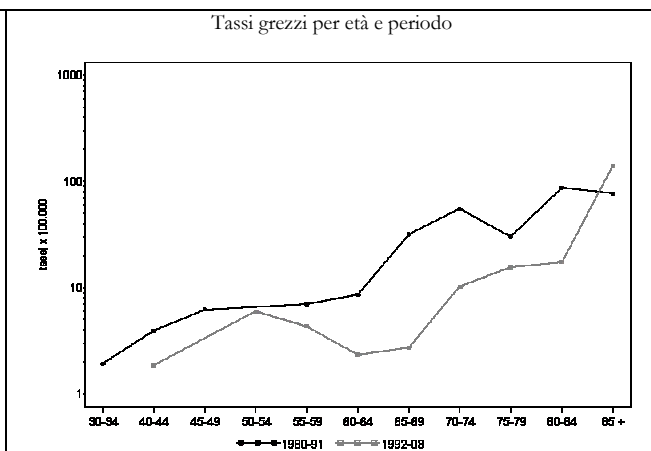
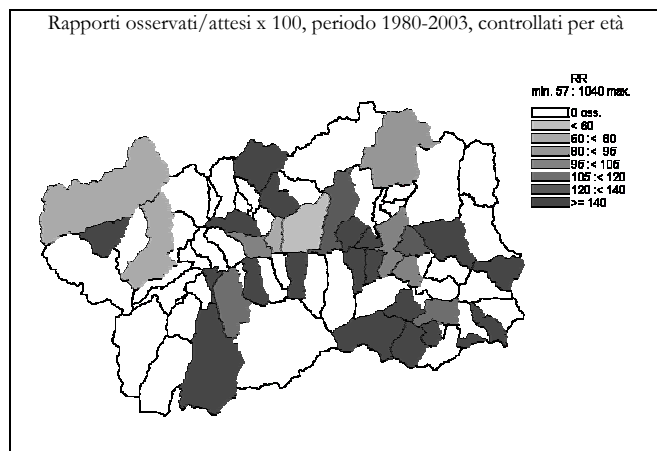

Ulcera gastrica e duodenale (531-534)

DONNE

	Numero medio annuale		Tasso grezzo x 100.000		Tasso st. x 100.000		Tasso st. anni di vita persi x 1000		Rischio 0-74 anni x 100		SMR	
	1980-1991	1992-2003	1980-1991	1992-2003	1980-1991	1992-2003	1980-1991	1992-2003	1980-1991	1992-2003	1980-1991	1992-2003

Ripartizione territoriale

Distretto 1	0,2	0,3	1,81	2,29	1,09	1,37	0,02	0,08	0,11	0,07	48	93
Valdigne - Mont Blanc	0,0	0,1	0,00	2,02	0,00	1,08	0,00	0,00	0,00	0,00	0	93
Grand Paradis	0,2	0,2	2,98	2,46	1,69	1,49	0,03	0,13	0,17	0,10	74	94
Distretto 2	1,5	1,0	5,15	3,36	3,56	1,26	0,18	0,01	0,19	0,02	128	113
Grand Combin	0,1	0,2	4,73	7,14	3,08	2,17	0,23	0,00	0,38	0,00	97	225
Mont Emilius	0,2	0,4	2,27	4,54	1,92	2,49	0,15	0,05	0,25	0,09	63	202
Città di Aosta	1,3	0,4	6,24	2,28	4,19	0,70	0,19	0,00	0,15	0,00	152	69
Distretto 3 Monte Cervino	0,4	0,3	5,33	3,04	3,36	1,49	0,08	0,03	0,23	0,18	130	111
Distretto 4	0,3	0,3	2,30	2,18	1,01	0,65	0,00	0,00	0,00	0,00	50	67
Evançon	0,1	0,2	1,58	3,02	0,74	0,96	0,00	0,00	0,00	0,00	36	97
Mont Rose	0,0	0,1	0,00	1,67	0,00	0,46	0,00	0,00	0,00	0,00	0	49
Walsler-Alta valle del Lys	0,2	0,0	20,01	0,00	7,90	0,00	0,00	0,00	0,00	0,00	430	0

Indice di deprivazione comunale

molto ricco, ricco	0,3	0,8	2,60	5,41	1,89	3,06	0,10	0,11	0,22	0,21	72	224
medio	0,5	0,3	3,57	1,59	2,06	0,56	0,04	0,00	0,12	0,00	83	56
deprivato, molto deprivato	0,3	0,3	2,46	2,27	1,39	0,77	0,05	0,00	0,08	0,00	56	77

Fascia di età

0-14 anni	0,0	0,0	0,00	0,00								
15-64 anni	0,3	0,1	0,65	0,21								
65-74 anni	0,6	0,3	10,76	3,63								
75 anni e più	1,5	1,4	35,38	23,37								

Totale regionale

	2,3	1,8	4,09	2,90	2,63	1,21	0,11	0,02	0,14	0,05	100	100
--	-----	-----	------	------	------	------	------	------	------	------	-----	-----

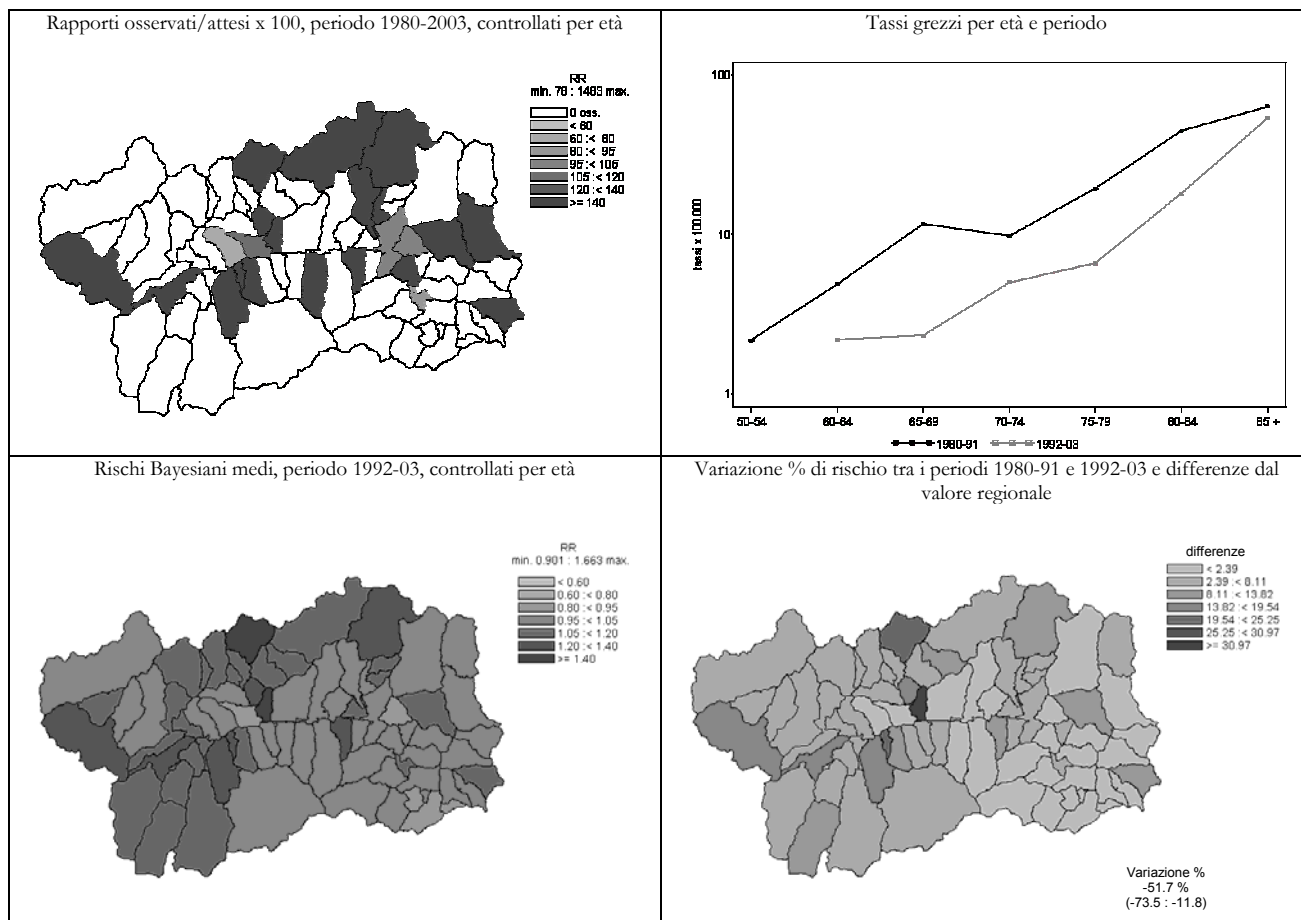

Cirrosi epatica (571)

UOMINI	Numero medio annuale		Tasso grezzo x 100.000		Tasso st. x 100.000		Tasso st. anni di vita persi x 1000		Rischio 0-74 anni x 100		SMR	
	1980-1991	1992-2003	1980-1991	1992-2003	1980-1991	1992-2003	1980-1991	1992-2003	1980-1991	1992-2003	1980-1991	1992-2003

Ripartizione territoriale

Distretto 1	5,2	3,1	55,1	28,2	53,3	26,2	10,5	3,9	4,6	2,3	87	77
Valdigne - Mont Blanc	2,3	0,4	60,1	9,8	59,4	10,6	11,8	2,2	5,2	0,8	99	28
Grand Paradis	2,9	2,7	51,7	39,7	48,8	35,1	9,5	4,9	4,2	3,1	79	106
Distretto 2	16,5	10,3	58,5	36,3	55,6	30,2	8,7	4,5	4,7	2,6	89	92
Grand Combin	1,5	1,4	78,3	57,2	73,3	52,8	10,4	9,0	6,4	4,2	120	153
Mont Emilius	4,4	2,7	58,3	28,5	59,8	25,3	8,1	3,6	4,2	2,2	91	78
Città di Aosta	10,6	6,3	56,6	37,6	52,5	29,9	8,8	4,4	4,7	2,5	85	91
Distretto 3 Monte Cervino	6,0	3,7	77,2	44,6	72,1	36,8	14,1	5,9	5,6	3,4	116	114
Distretto 4	9,2	5,8	86,2	51,3	79,9	41,2	14,5	6,1	7,0	3,5	128	129
Evançon	5,2	2,9	98,7	53,3	92,0	44,1	18,9	6,7	7,7	3,6	146	136
Mont Rose	3,4	2,7	75,4	56,3	69,9	43,5	10,4	6,0	6,4	3,7	111	140
Walsler-Alta valle del Lys	0,6	0,2	67,4	16,8	63,2	16,5	10,8	3,8	6,3	1,3	100	42

Indice di deprivazione comunale

molto ricco, ricco	7,6	4,8	57,7	30,8	56,3	27,2	10,1	3,8	4,8	2,5	91	84
medio	10,9	5,9	78,2	38,0	73,8	32,5	12,9	5,6	5,8	2,9	117	99
deprivato, molto deprivato	7,8	5,8	76,1	53,3	71,7	43,9	13,0	6,1	6,0	3,6	116	137

Fascia di età

0-14 anni	0,0	0,0	0,0	0,0								
15-64 anni	25,3	13,8	63,4	32,7								
65-74 anni	8,3	5,9	193,2	107,6								
75 anni e più	3,2	3,1	133,9	96,3								

Totale regionale

	36,8	22,8	65,8	38,8	62,4	32,5	10,9	4,9	5,2	2,8	100	100
--	------	------	------	------	------	------	------	-----	-----	-----	-----	-----

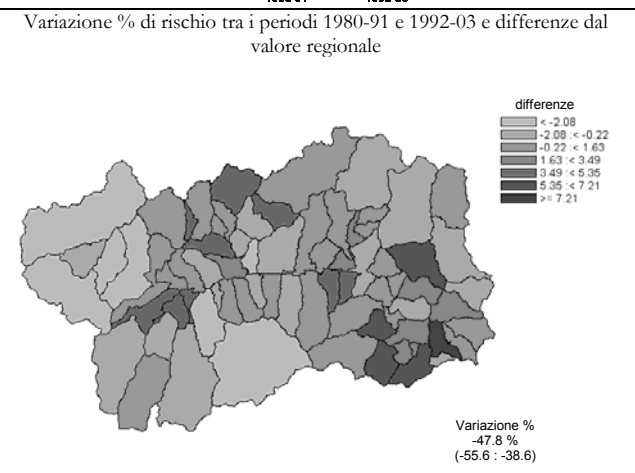
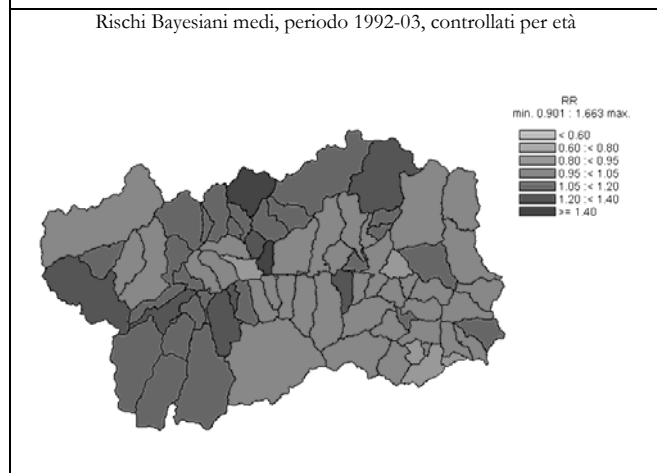
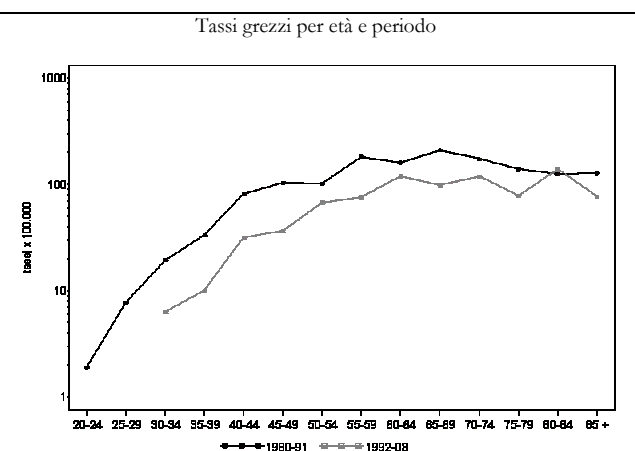
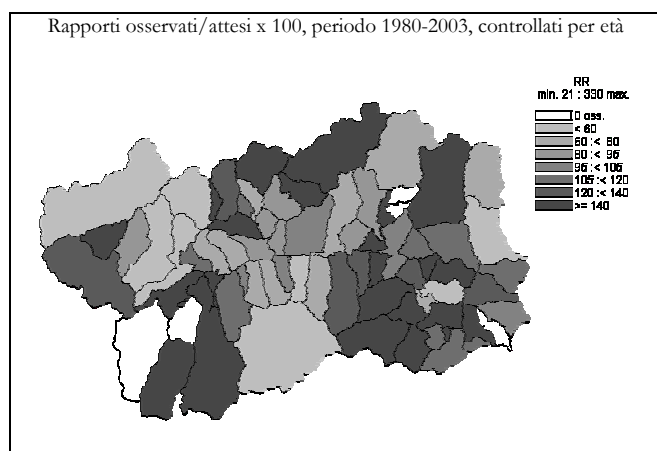

Cirrosi epatica (571)

DONNE

	Numero medio annuale		Tasso grezzo x 100.000		Tasso st. x 100.000		Tasso st. anni di vita persi x 1000		Rischio 0-74 anni x 100		SMR	
	1980-1991	1992-2003	1980-1991	1992-2003	1980-1991	1992-2003	1980-1991	1992-2003	1980-1991	1992-2003	1980-1991	1992-2003

Ripartizione territoriale

Distretto 1	2,6	1,0	28,07	9,17	24,17	6,35	3,52	0,59	2,08	0,55	123	64
Valdigne - Mont Blanc	0,8	0,3	23,10	8,08	22,50	6,23	3,78	0,75	1,36	0,55	106	58
Grand Paradis	1,8	0,7	31,28	9,84	25,57	6,35	3,38	0,49	2,51	0,54	132	68
Distretto 2	6,3	4,5	21,44	15,10	17,14	9,30	2,76	1,09	1,30	0,79	90	94
Grand Combin	0,7	0,3	37,81	10,72	32,13	8,21	7,17	1,61	3,09	0,85	146	69
Mont Emilius	1,1	1,3	14,74	14,53	11,75	11,67	1,61	1,63	0,81	1,15	66	106
Città di Aosta	4,5	2,9	22,46	15,95	17,81	8,23	2,83	0,75	1,29	0,62	92	93
Distretto 3 Monte Cervino	1,9	1,3	24,53	15,22	20,78	11,16	3,53	1,69	1,87	0,63	103	99
Distretto 4	2,9	2,7	26,85	23,21	22,18	17,94	3,73	2,96	1,96	1,52	107	145
Evançon	1,7	1,2	31,62	21,14	24,96	13,29	4,08	1,31	2,06	1,10	127	132
Mont Rose	0,9	1,3	19,26	24,99	16,05	22,22	2,55	4,63	1,65	1,89	77	156
Walsler-Alta valle del Lys	0,3	0,3	40,02	25,85	36,84	23,25	7,55	4,02	2,93	2,02	152	162

Indice di deprivazione comunale

molto ricco, ricco	2,1	1,9	16,28	12,45	13,62	9,24	2,11	1,19	1,20	0,85	72	88
medio	3,8	2,8	27,35	18,06	22,36	13,07	3,71	1,87	1,88	1,01	113	119
deprivato, molto deprivato	3,3	1,8	31,93	15,86	26,81	13,14	4,49	2,28	2,41	1,11	131	102

Fascia di età

0-14 anni	0,0	0,0	0,00	0,00								
15-64 anni	7,2	3,8	18,62	9,34								
65-74 anni	3,7	2,7	67,62	38,73								
75 anni e più	2,8	3,0	66,83	49,48								

Totale regionale

	13,7	9,4	23,96	15,59	19,60	10,61	3,17	1,42	1,62	0,86	100	100
--	------	-----	-------	-------	-------	-------	------	------	------	------	-----	-----

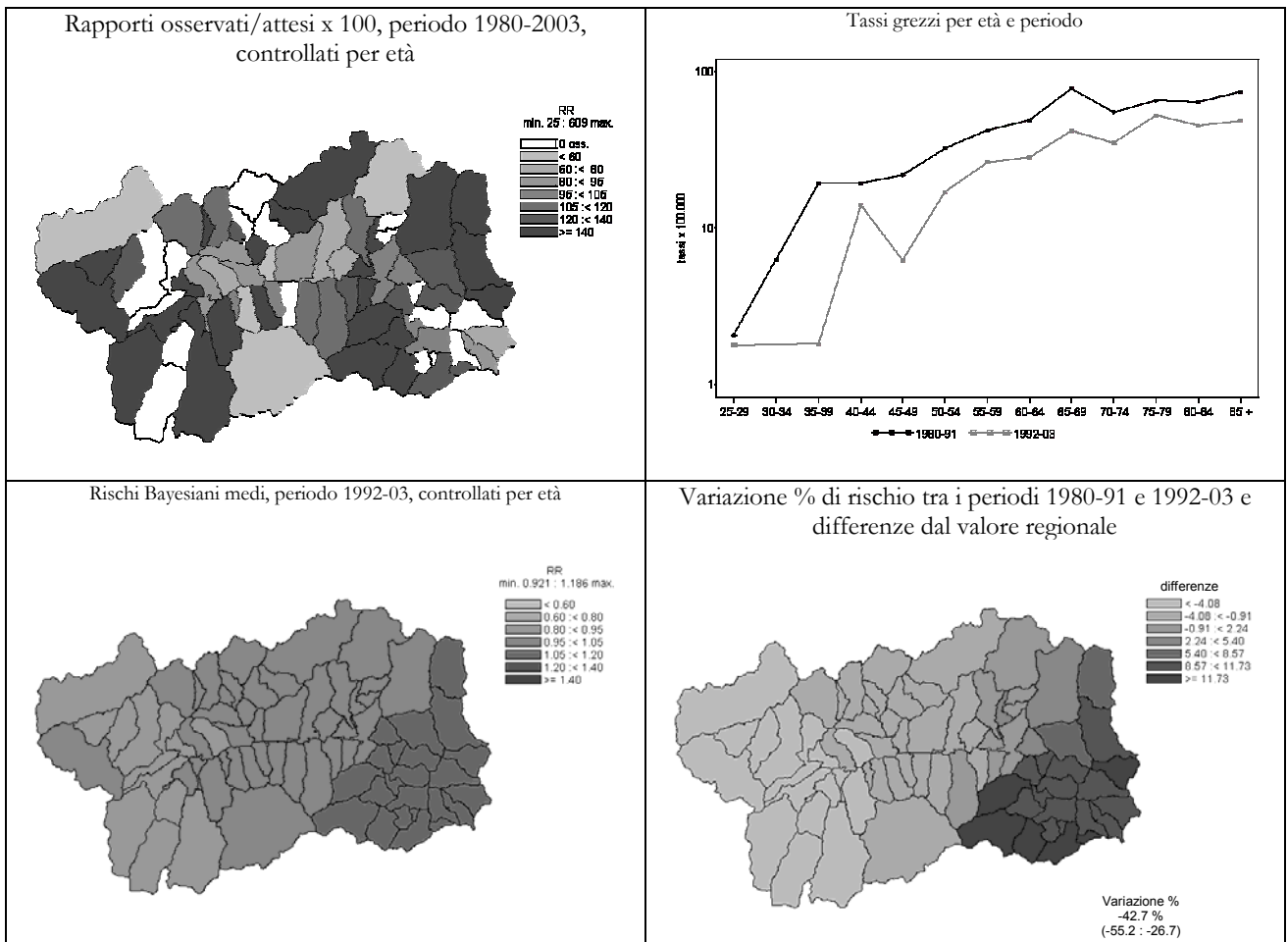

Malattie dell'apparato genito-urinario (580-629)

UOMINI

Numero medio annuale		Tasso grezzo x 100.000		Tasso st. x 100.000		Tasso st. anni di vita persi x 1000		Rischio 0-74 anni x 100		SMR	
1980-1991	1992-2003	1980-1991	1992-2003	1980-1991	1992-2003	1980-1991	1992-2003	1980-1991	1992-2003	1980-1991	1992-2003

Ripartizione territoriale

Distretto 1	1,3	1,3	13,32	11,41	16,26	10,23	1,89	0,18	0,38	0,23	104	102
Valdigne - Mont Blanc	0,3	0,5	8,90	11,80	11,40	13,17	0,80	0,13	0,38	0,22	76	120
Grand Paradis	0,9	0,8	16,25	11,17	19,03	9,12	2,73	0,21	0,39	0,23	120	92
Distretto 2	3,6	3,4	12,71	12,00	13,91	9,31	0,45	0,18	0,57	0,32	94	92
Grand Combin	0,3	0,3	13,05	13,46	13,45	12,15	0,00	0,25	0,00	0,72	78	128
Mont Emilius	0,9	0,9	12,10	9,79	15,90	9,49	0,22	0,08	0,66	0,22	99	93
Città di Aosta	2,4	2,2	12,92	13,02	12,58	8,95	0,58	0,22	0,60	0,32	94	88
Distretto 3 Monte Cervino	0,9	0,6	11,80	7,10	14,47	5,78	0,35	0,20	0,49	0,16	85	55
Distretto 4	1,8	2,2	17,24	19,35	16,68	14,10	1,93	0,69	0,99	0,66	122	150
Evançon	1,0	1,4	19,10	25,88	19,84	18,67	3,20	1,04	1,15	0,98	141	197
Mont Rose	0,6	0,5	12,87	10,56	11,22	7,41	0,82	0,47	0,99	0,45	87	85
Walsler-Alta valle del Lys	0,3	0,3	28,87	25,26	28,59	18,57	0,00	0,00	0,00	0,00	194	185

Indice di deprivazione comunale

molto ricco, ricco	1,7	1,9	12,69	12,23	15,37	11,93	1,51	0,20	0,52	0,28	101	112
medio	2,3	1,8	16,13	11,23	18,36	8,66	1,32	0,19	0,80	0,26	112	93
deprivato, molto deprivato	1,3	1,6	12,28	14,46	12,78	11,21	0,41	0,63	0,47	0,61	92	116

Fascia di età

0-14 anni	0,2	0,0	1,78	0,00								
15-64 anni	1,3	0,8	3,34	1,97								
65-74 anni	1,6	1,3	36,71	24,24								
75 anni e più	4,5	5,3	190,29	163,92								

Totale regionale

	7,6	7,4	13,55	12,60	14,94	9,98	0,97	0,28	0,62	0,35	100	100
--	-----	-----	-------	-------	-------	------	------	------	------	------	-----	-----

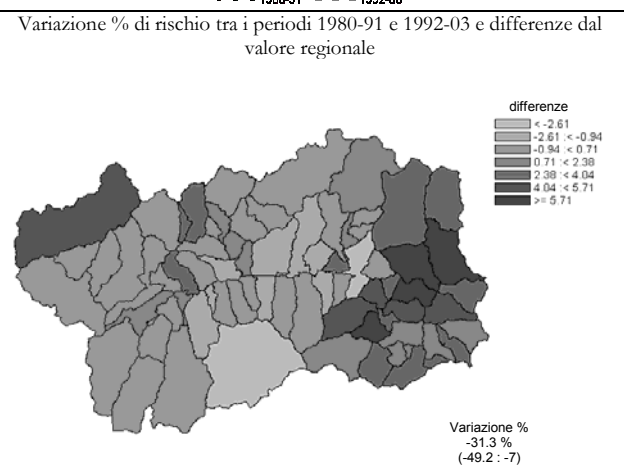
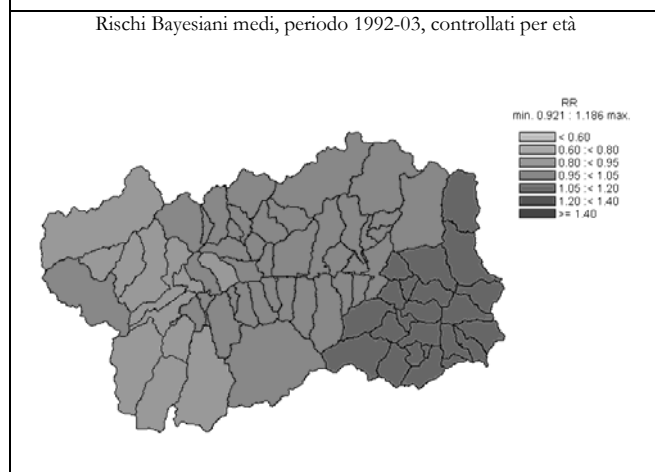
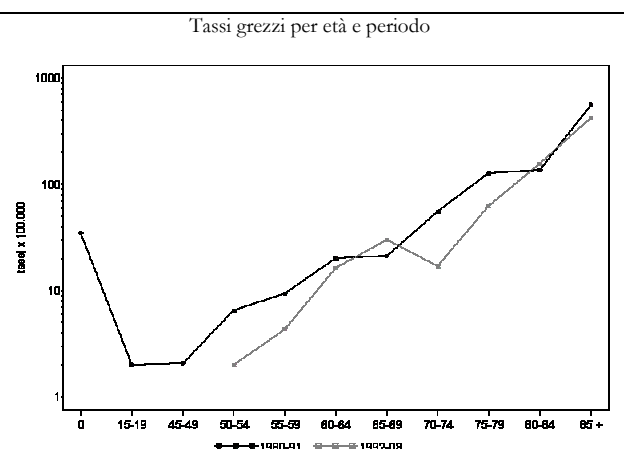
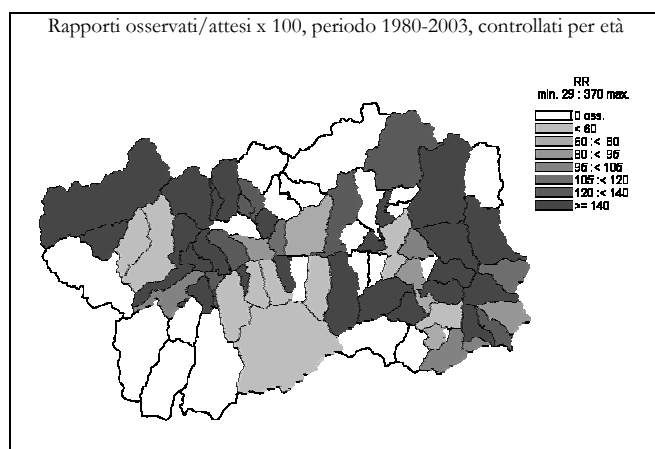

Malattie dell'apparato genito-urinario (580-629)

DONNE

	Numero medio annuale		Tasso grezzo x 100.000		Tasso st. x 100.000		Tasso st. anni di vita persi x 1000		Rischio 0-74 anni x 100		SMR	
	1980-1991	1992-2003	1980-1991	1992-2003	1980-1991	1992-2003	1980-1991	1992-2003	1980-1991	1992-2003	1980-1991	1992-2003

Ripartizione territoriale

Distretto 1	0,5	0,4	5,43	3,82	3,53	1,65	0,00	0,00	0,00	0,00	55	42
Valdigne - Mont Blanc	0,3	0,1	9,24	2,02	7,05	0,85	0,00	0,00	0,00	0,00	106	25
Grand Paradis	0,2	0,3	2,98	4,92	1,85	2,10	0,00	0,00	0,00	0,00	28	51
Distretto 2	3,5	3,7	12,01	12,30	8,55	5,72	0,74	0,44	0,46	0,27	115	113
Grand Combin	0,3	0,6	14,18	25,01	12,99	10,04	6,63	0,10	0,55	0,67	109	215
Mont Emilius	0,6	0,8	7,93	8,17	6,38	5,49	0,59	0,73	0,40	0,29	84	98
Città di Aosta	2,7	2,3	13,31	12,76	8,94	5,13	0,22	0,33	0,47	0,21	126	106
Distretto 3 Monte Cervino	0,8	0,8	10,67	10,15	6,87	4,31	0,17	0,03	0,46	0,18	99	101
Distretto 4	1,3	1,5	11,51	13,06	6,53	4,80	0,15	0,10	0,36	0,25	96	110
Evançon	0,7	0,8	12,65	13,59	6,47	6,01	0,11	0,21	0,31	0,53	109	119
Mont Rose	0,4	0,8	8,75	14,99	5,65	4,16	0,19	0,00	0,32	0,00	71	119
Walsler-Alta valle del Lys	0,2	0,0	20,01	0,00	12,73	0,00	0,13	0,00	0,85	0,00	169	0

Indice di deprivazione comunale

molto ricco, ricco	0,7	0,8	5,21	4,87	3,95	2,69	0,01	0,15	0,08	0,09	55	54
medio	1,9	2,1	13,67	13,28	8,41	5,82	0,37	0,32	0,51	0,32	121	127
deprivato, molto deprivato	0,8	1,3	8,19	11,33	5,78	4,71	1,29	0,10	0,31	0,20	71	105

Fascia di età

0-14 anni	0,1	0,0	0,94	0,00								
15-64 anni	0,3	0,7	0,87	1,66								
65-74 anni	1,7	0,8	30,74	12,10								
75 anni e più	4,0	4,9	94,35	81,10								

Totale regionale

	6,1	6,4	10,67	10,62	7,14	4,70	0,43	0,24	0,37	0,21	100	100
--	-----	-----	-------	-------	------	------	------	------	------	------	-----	-----

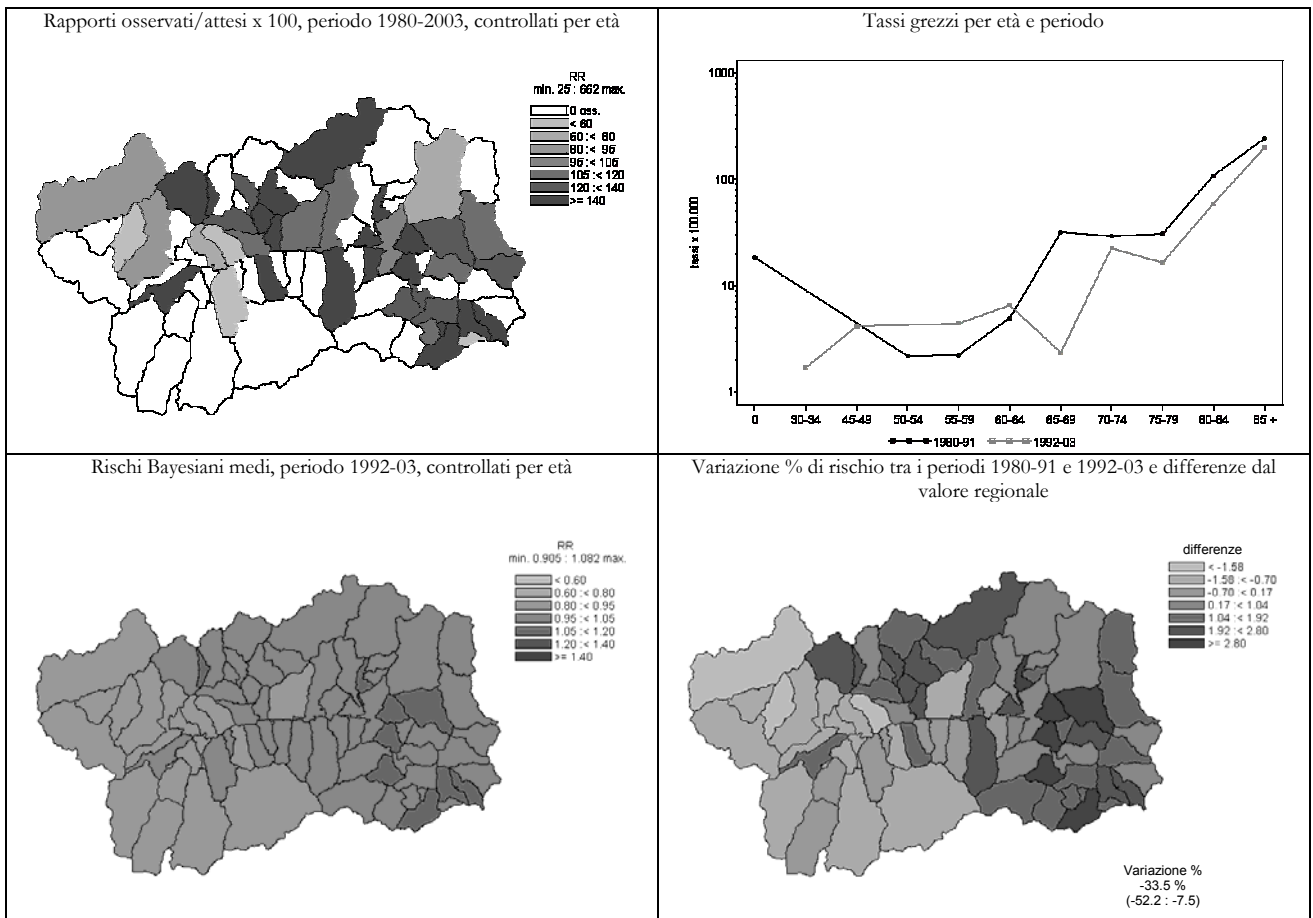

Insufficienza renale cronica (585-586)

UOMINI

	Numero medio annuale		Tasso grezzo x 100.000		Tasso st. x 100.000		Tasso st. anni di vita persi x 1000		Rischio 0-74 anni x 100		SMR	
	1980-1991	1992-2003	1980-1991	1992-2003	1980-1991	1992-2003	1980-1991	1992-2003	1980-1991	1992-2003	1980-1991	1992-2003

Ripartizione territoriale

Distretto 1	0,4	0,7	4,44	6,09	5,05	5,42	0,52	0,10	0,21	0,16	77	105
Valdigne - Mont Blanc	0,2	0,3	4,45	7,87	4,58	8,84	0,80	0,13	0,38	0,22	84	155
Grand Paradis	0,3	0,3	4,43	4,96	5,10	4,00	0,34	0,08	0,11	0,13	72	79
Distretto 2	1,9	2,3	6,80	7,90	7,47	6,19	0,29	0,14	0,37	0,20	112	118
Grand Combin	0,0	0,2	0,00	6,73	0,00	5,64	0,00	0,19	0,00	0,31	0	124
Mont Emilius	0,5	0,3	6,60	3,56	9,52	3,54	0,06	0,00	0,37	0,00	120	66
Città di Aosta	1,4	1,8	7,57	10,52	7,67	7,27	0,40	0,19	0,41	0,27	123	138
Distretto 3 Monte Cervino	0,2	0,1	2,15	1,01	2,69	0,79	0,02	0,10	0,15	0,08	35	15
Distretto 4	0,9	0,8	8,62	7,44	8,16	5,24	0,64	0,16	0,54	0,13	135	112
Evançon	0,3	0,6	6,37	10,66	7,66	7,34	0,63	0,34	0,26	0,27	103	156
Mont Rose	0,5	0,2	11,04	3,52	9,83	2,28	0,82	0,00	0,99	0,00	167	55
Walsler-Alta valle del Lys	0,1	0,1	9,62	8,42	7,97	6,99	0,00	0,00	0,00	0,00	146	119

Indice di deprivazione comunale

molto ricco, ricco	0,8	0,9	5,71	5,85	7,16	5,67	0,43	0,13	0,34	0,16	101	104
medio	0,7	1,1	4,78	6,95	4,94	5,15	0,21	0,12	0,34	0,09	74	111
deprivato, molto deprivato	0,6	0,1	5,73	0,76	5,77	0,58	0,37	0,04	0,24	0,07	94	12

Fascia di età

0-14 anni	0,0	0,0	0,00	0,00								
15-64 anni	0,8	0,4	2,09	0,98								
65-74 anni	0,9	0,6	21,25	10,61								
75 anni e più	1,7	2,8	70,48	88,47								

Totale regionale

	3,4	3,8	6,10	6,51	6,53	5,13	0,36	0,13	0,35	0,16	100	100
--	-----	-----	------	------	------	------	------	------	------	------	-----	-----

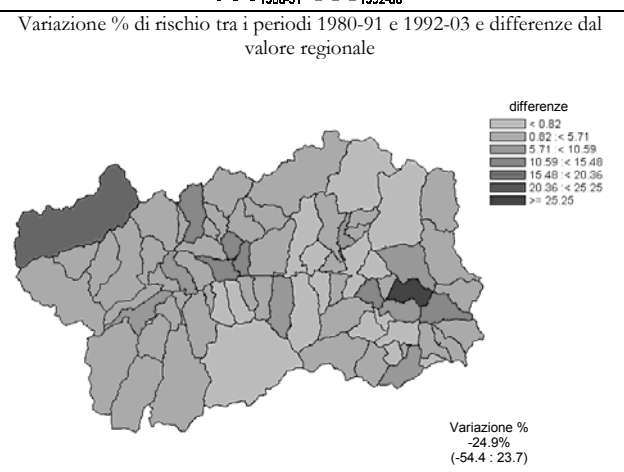
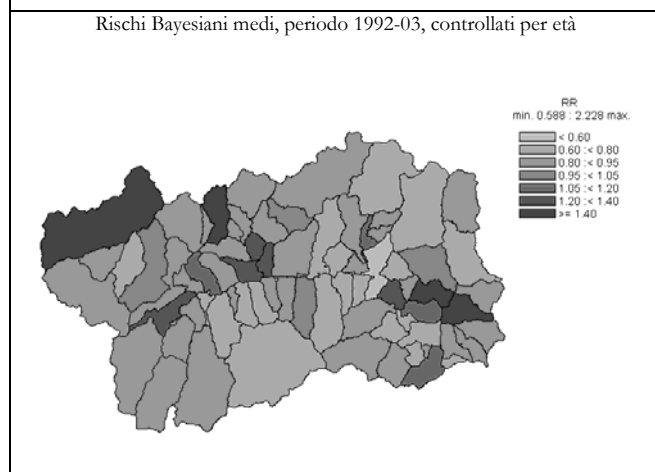
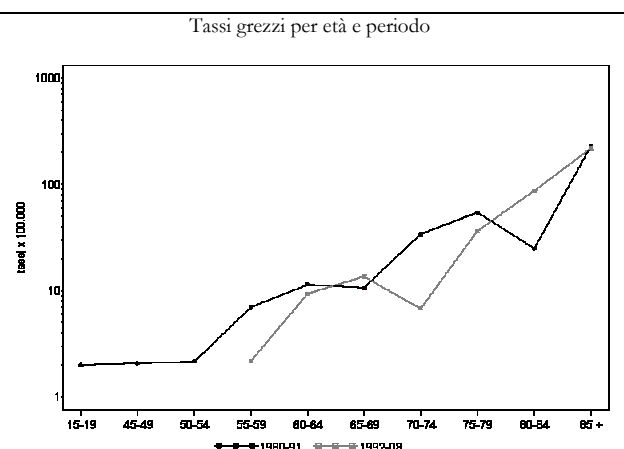
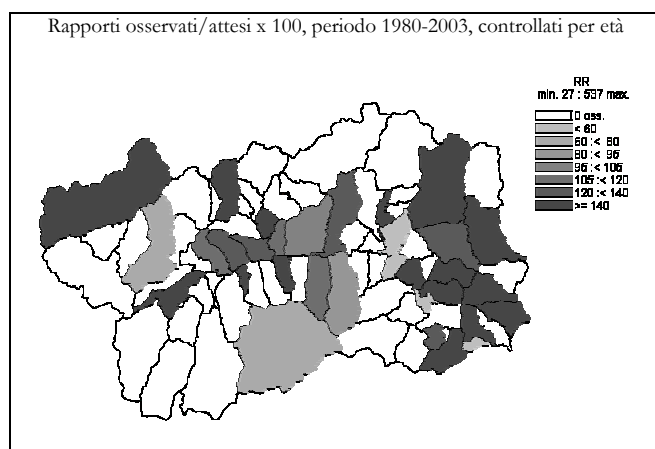



Insufficienza renale cronica (585-586)

DONNE

	Numero medio annuale		Tasso grezzo x 100.000		Tasso st. x 100.000		Tasso st. anni di vita persi x 1000		Rischio 0-74 anni x 100		SMR	
	1980-1991	1992-2003	1980-1991	1992-2003	1980-1991	1992-2003	1980-1991	1992-2003	1980-1991	1992-2003	1980-1991	1992-2003

Ripartizione territoriale

Distretto 1	0,3	0,1	2,72	0,76	1,96	0,33	0,00	0,00	0,00	0,00	44	17
Valdigne - Mont Blanc	0,1	0,0	2,31	0,00	2,31	0,00	0,00	0,00	0,00	0,00	42	0
Grand Paradis	0,2	0,1	2,98	1,23	1,85	0,48	0,00	0,00	0,00	0,00	45	26
Distretto 2	2,2	1,9	7,43	6,43	4,89	3,06	0,16	0,25	0,29	0,16	113	120
Grand Combin	0,1	0,3	4,73	14,29	2,23	5,29	0,00	0,05	0,00	0,34	58	250
Mont Emilius	0,3	0,3	3,40	3,63	2,54	2,22	0,20	0,17	0,22	0,08	58	88
Città di Aosta	1,8	1,3	9,15	6,84	5,97	3,14	0,17	0,33	0,34	0,17	137	115
Distretto 3 Monte Cervino	0,5	0,3	6,40	3,04	3,84	1,45	0,08	0,01	0,23	0,09	95	61
Distretto 4	0,9	0,9	8,44	7,98	4,69	2,92	0,11	0,03	0,29	0,19	112	137
Evançon	0,5	0,5	9,48	9,06	4,78	3,90	0,11	0,06	0,31	0,41	130	161
Mont Rose	0,3	0,4	7,00	8,33	4,36	2,31	0,10	0,00	0,16	0,00	90	135
Walsler-Alta valle del Lys	0,1	0,0	10,01	0,00	5,09	0,00	0,13	0,00	0,85	0,00	131	0

Indice di deprivazione comunale

molto ricco, ricco	0,5	0,3	3,91	2,17	2,89	1,24	0,01	0,09	0,08	0,04	66	49
medio	1,1	0,9	7,73	5,84	4,39	2,40	0,09	0,02	0,24	0,15	108	113
deprivato, molto deprivato	0,4	0,7	4,09	6,04	2,59	2,47	0,18	0,02	0,22	0,14	57	114

Fascia di età

0-14 anni	0,0	0,0	0,00	0,00								
15-64 anni	0,2	0,3	0,43	0,83								
65-74 anni	1,2	0,6	21,51	8,47								
75 anni e più	2,5	2,3	58,97	37,11								

Totale regionale

	3,8	3,2	6,72	5,24	4,26	2,40	0,12	0,14	0,24	0,13	100	100
--	-----	-----	------	------	------	------	------	------	------	------	-----	-----

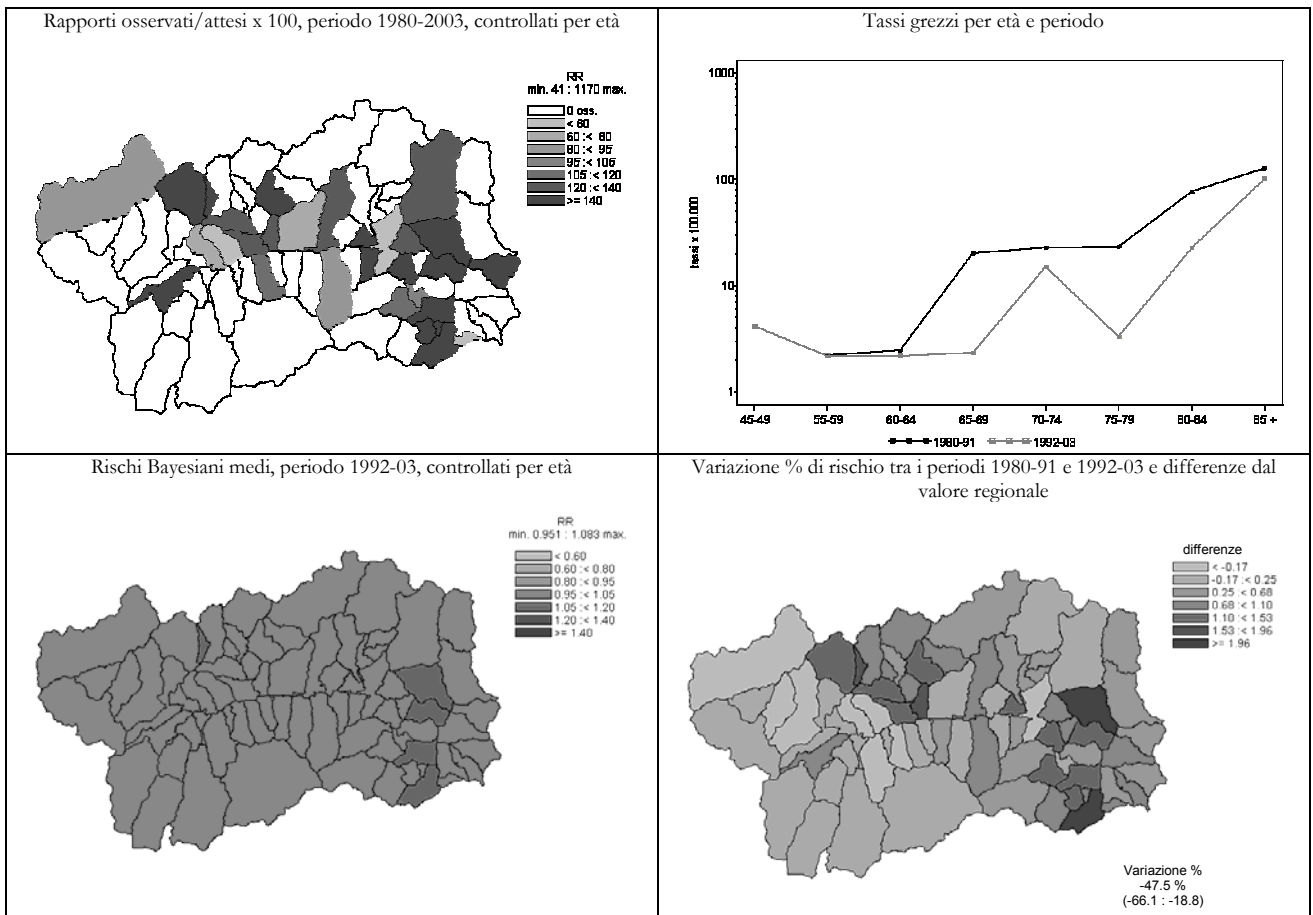

Malattie della pelle e del sottocutaneo (680-709)

UOMINI	Numero medio annuale		Tasso grezzo x 100.000		Tasso st. x 100.000		Tasso st. anni di vita persi x 1000		Rischio 0-74 anni x 100		SMR	
	1980-1991	1992-2003	1980-1991	1992-2003	1980-1991	1992-2003	1980-1991	1992-2003	1980-1991	1992-2003	1980-1991	1992-2003

Ripartizione territoriale

Distretto 1	0,1	0,1	0,89	0,76	0,89	0,55	0,16	0,00	0,07	0,00	308	47
Valdigne - Mont Blanc	0,1	0,0	2,23	0,00	2,29	0,00	0,40	0,00	0,19	0,00	763	0
Grand Paradis	0,0	0,1	0,00	1,24	0,00	0,87	0,00	0,00	0,00	0,00	0	72
Distretto 2	0,1	0,8	0,30	2,93	0,31	2,25	0,19	0,09	0,02	0,05	98	153
Grand Combin	0,0	0,0	0,00	0,00	0,00	0,00	0,00	0,00	0,00	0,00	0	0
Mont Emilius	0,1	0,3	1,10	2,67	1,21	2,49	0,76	0,06	0,09	0,10	376	176
Città di Aosta	0,0	0,6	0,00	3,51	0,00	2,42	0,00	0,13	0,00	0,03	0	160
Distretto 3 Monte Cervino	0,0	0,0	0,00	0,00	0,00	0,00	0,00	0,00	0,00	0,00	0	0
Distretto 4	0,0	0,2	0,00	1,49	0,00	0,83	0,00	0,00	0,00	0,00	0	78
Evançon	0,0	0,1	0,00	1,52	0,00	0,85	0,00	0,00	0,00	0,00	0	78
Mont Rose	0,0	0,1	0,00	1,76	0,00	1,00	0,00	0,00	0,00	0,00	0	95
Walser-Alta valle del Lys	0,0	0,0	0,00	0,00	0,00	0,00	0,00	0,00	0,00	0,00	0	0

Indice di deprivazione comunale

molto ricco, ricco	0,0	0,3	0,00	1,60	0,00	1,24	0,00	0,03	0,00	0,06	0	101
medio	0,0	0,2	0,00	1,07	0,00	0,86	0,00	0,00	0,00	0,00	0	61
deprivato, molto deprivato	0,2	0,1	1,64	0,76	1,63	0,48	0,67	0,00	0,13	0,00	549	42

Fascia di età

0-14 anni	0,1	0,0	0,89	0,00								
15-64 anni	0,1	0,1	0,21	0,20								
65-74 anni	0,0	0,1	0,00	1,52								
75 anni e più	0,0	0,9	0,00	28,62								

Totale regionale

	0,2	1,1	0,30	1,84	0,30	1,38	0,12	0,05	0,02	0,02	100	100
--	-----	-----	------	------	------	------	------	------	------	------	-----	-----

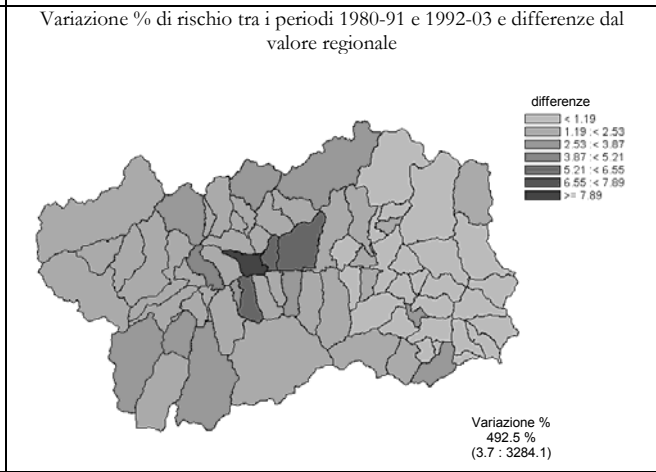
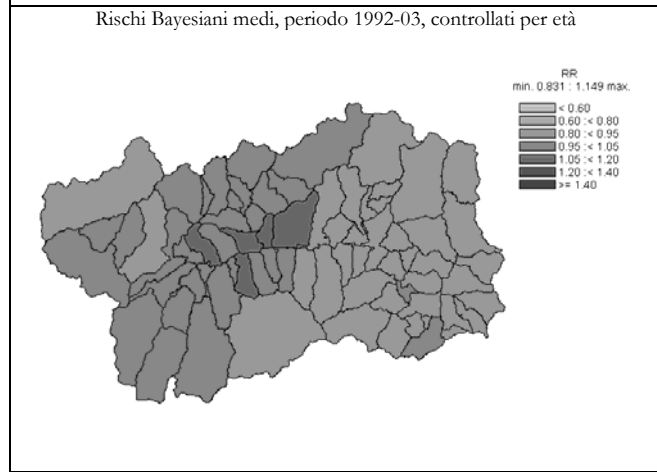
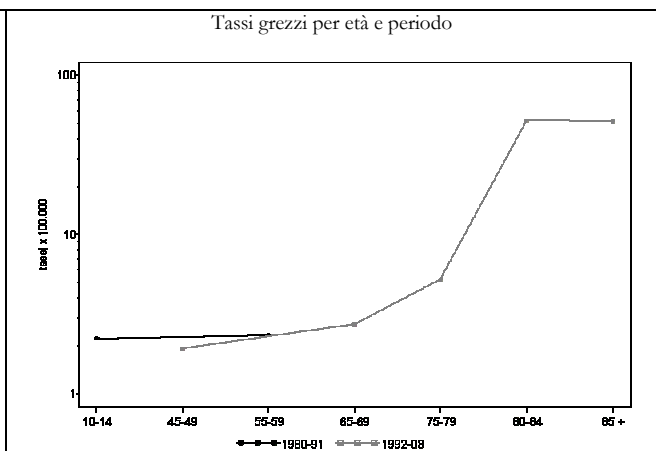
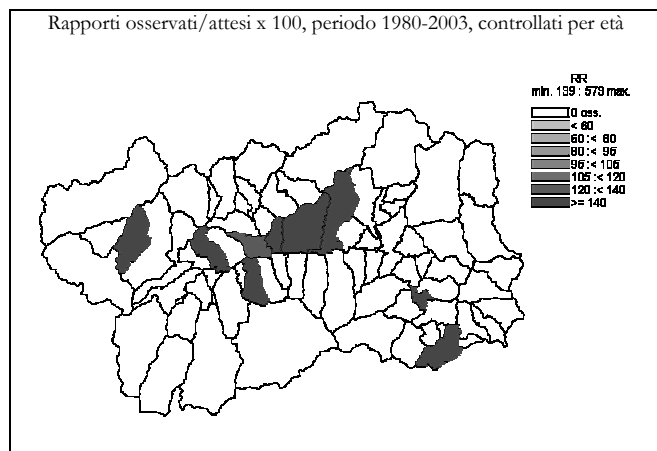

Malattie della pelle e del sottocutaneo (680-709)

DONNE

	Numero medio annuale		Tasso grezzo x 100.000		Tasso st. x 100.000		Tasso st. anni di vita persi x 1000		Rischio 0-74 anni x 100		SMR	
	1980-1991	1992-2003	1980-1991	1992-2003	1980-1991	1992-2003	1980-1991	1992-2003	1980-1991	1992-2003	1980-1991	1992-2003

Ripartizione territoriale

Distretto 1	0,1	0,1	0,91	0,76	0,71	0,33	0,00	0,00	0,00	0,00	95	50
Valdigne - Mont Blanc	0,0	0,0	0,00	0,00	0,00	0,00	0,00	0,00	0,00	0,00	0	0
Grand Paradis	0,1	0,1	1,49	1,23	1,03	0,48	0,00	0,00	0,00	0,00	144	75
Distretto 2	0,3	0,9	1,14	3,08	0,72	1,57	0,00	0,35	0,00	0,05	115	168
Grand Combin	0,1	0,2	4,73	7,14	2,48	2,18	0,00	0,00	0,00	0,00	379	353
Mont Emilius	0,0	0,2	0,00	1,82	0,00	0,96	0,00	0,00	0,00	0,00	0	128
Città di Aosta	0,3	0,6	1,25	3,19	0,72	1,82	0,00	0,59	0,00	0,08	125	159
Distretto 3 Monte Cervino	0,1	0,0	1,07	0,00	1,08	0,00	0,35	0,00	0,08	0,00	101	0
Distretto 4	0,1	0,1	0,77	0,73	0,44	0,22	0,01	0,00	0,07	0,00	67	36
Evançon	0,0	0,0	0,00	0,00	0,00	0,00	0,00	0,00	0,00	0,00	0	0
Mont Rose	0,1	0,1	1,75	1,67	0,98	0,46	0,02	0,00	0,16	0,00	146	76
Walsler-Alta valle del Lys	0,0	0,0	0,00	0,00	0,00	0,00	0,00	0,00	0,00	0,00	0	0

Indice di deprivazione comunale

molto ricco, ricco	0,1	0,3	0,65	1,62	0,53	0,78	0,00	0,00	0,00	0,00	70	107
medio	0,1	0,2	0,59	1,06	0,64	0,38	0,21	0,00	0,05	0,00	55	60
deprivato, molto deprivato	0,2	0,1	1,64	0,76	1,02	0,26	0,01	0,00	0,09	0,00	148	41

Fascia di età

0-14 anni	0,0	0,0	0,00	0,00								
15-64 anni	0,1	0,2	0,22	0,42								
65-74 anni	0,1	0,0	1,54	0,00								
75 anni e più	0,4	0,9	9,83	15,12								

Totale regionale

	0,6	1,1	1,02	1,79	0,71	0,87	0,05	0,17	0,03	0,02	100	100
--	-----	-----	------	------	------	------	------	------	------	------	-----	-----

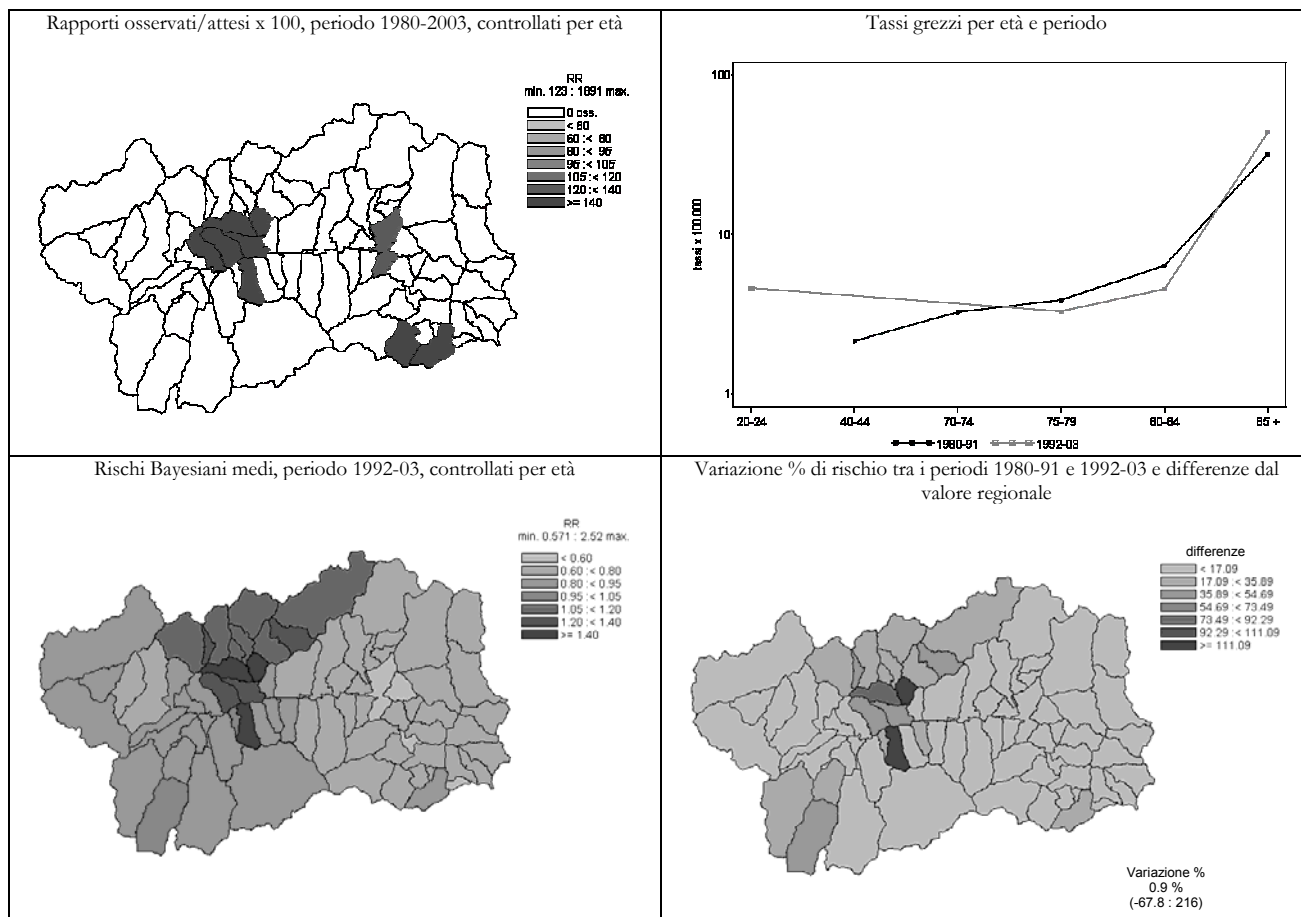

Malattie del sistema osteomuscolare e del connettivo (710-739)

UOMINI	Numero medio annuale		Tasso grezzo x 100.000		Tasso st. x 100.000		Tasso st. anni di vita persi x 1000		Rischio 0-74 anni x 100		SMR	
	1980-1991	1992-2003	1980-1991	1992-2003	1980-1991	1992-2003	1980-1991	1992-2003	1980-1991	1992-2003	1980-1991	1992-2003

Ripartizione territoriale

Distretto 1	0,1	0,0	0,89	0,00	0,88	0,00	0,07	0,00	0,11	0,00	64	0
Valdigne - Mont Blanc	0,0	0,0	0,00	0,00	0,00	0,00	0,00	0,00	0,00	0,00	0	0
Grand Paradis	0,1	0,0	1,48	0,00	1,45	0,00	0,11	0,00	0,18	0,00	101	0
Distretto 2	0,6	0,5	2,07	1,76	1,86	1,38	0,20	0,10	0,11	0,15	139	109
Grand Combin	0,1	0,1	4,35	3,37	4,33	4,07	1,19	0,00	0,31	0,00	274	238
Mont Emilius	0,1	0,1	1,10	0,89	1,10	0,72	0,25	0,02	0,08	0,12	81	66
Città di Aosta	0,4	0,3	2,23	2,00	1,85	1,48	0,08	0,15	0,10	0,19	145	113
Distretto 3 Monte Cervino	0,0	0,1	0,00	1,01	0,00	0,75	0,00	0,02	0,00	0,12	0	65
Distretto 4	0,2	0,3	1,57	2,98	1,31	2,16	0,05	0,01	0,09	0,09	101	186
Evançon	0,1	0,1	1,59	1,52	1,25	1,08	0,00	0,03	0,00	0,18	103	95
Mont Rose	0,1	0,2	1,84	3,52	1,75	2,85	0,13	0,00	0,22	0,00	118	226
Walsler-Alta valle del Lys	0,0	0,1	0,00	8,42	0,00	6,06	0,00	0,00	0,00	0,00	0	495

Indice di deprivazione comunale

molto ricco, ricco	0,1	0,3	0,63	1,60	0,67	1,45	0,05	0,01	0,08	0,07	46	115
medio	0,3	0,1	1,79	0,53	1,64	0,40	0,29	0,01	0,08	0,07	116	36
deprivato, molto deprivato	0,1	0,3	0,82	2,28	0,79	1,74	0,06	0,01	0,10	0,09	55	147

Fascia di età

0-14 anni	0,0	0,0	0,00	0,00								
15-64 anni	0,3	0,1	0,63	0,20								
65-74 anni	0,3	0,5	5,80	9,09								
75 anni e più	0,3	0,3	14,10	10,41								

Totale regionale

	0,8	0,9	1,49	1,56	1,34	1,21	0,12	0,05	0,09	0,11	100	100
--	-----	-----	------	------	------	------	------	------	------	------	-----	-----

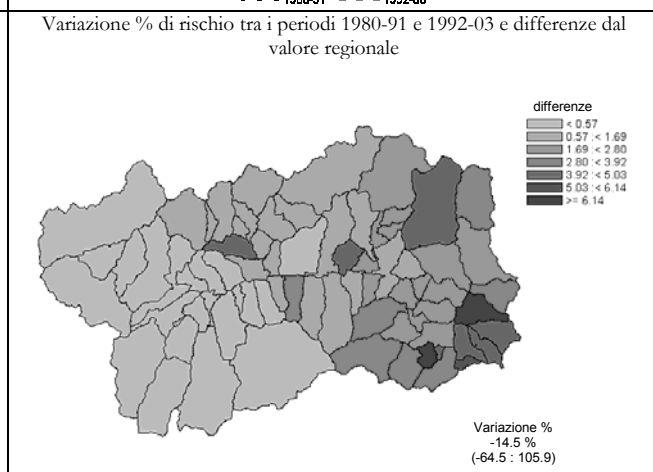
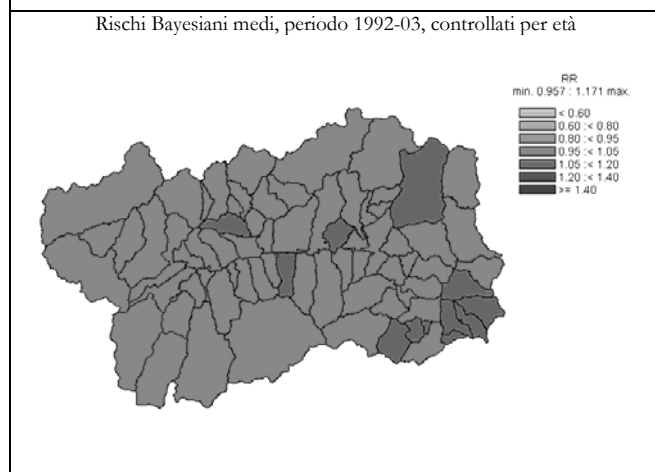
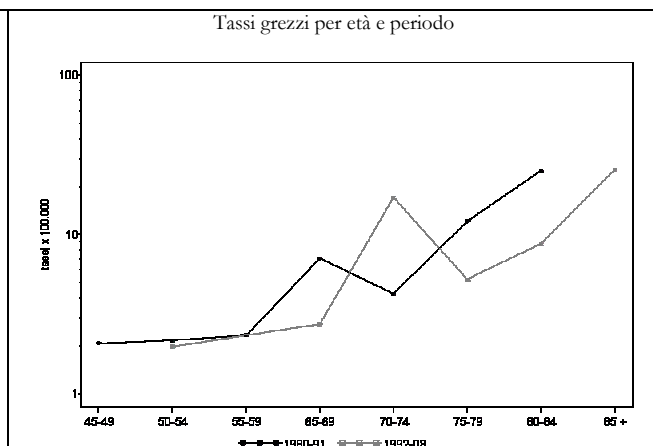
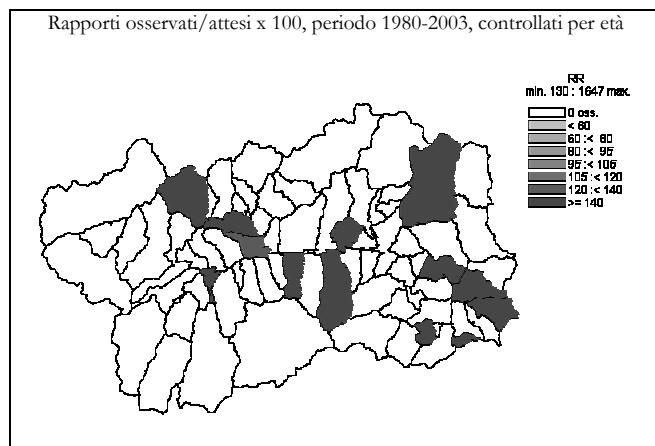

Malattie del sistema osteomuscolare e del connettivo (710-739)

DONNE

	Numero medio annuale		Tasso grezzo x 100.000		Tasso st. x 100.000		Tasso st. anni di vita persi x 1000		Rischio 0-74 anni x 100		SMR	
	1980-1991	1992-2003	1980-1991	1992-2003	1980-1991	1992-2003	1980-1991	1992-2003	1980-1991	1992-2003	1980-1991	1992-2003

Ripartizione territoriale

Distretto 1	0,4	0,3	4,53	2,29	3,46	1,22	0,10	0,04	0,08	0,07	107	78
Valdigne - Mont Blanc	0,3	0,2	6,93	4,04	6,93	2,14	0,00	0,00	0,00	0,00	183	147
Grand Paradis	0,2	0,1	2,98	1,23	2,10	0,87	0,16	0,07	0,13	0,11	66	40
Distretto 2	1,1	1,3	3,72	4,19	2,44	2,20	0,13	0,14	0,13	0,17	84	124
Grand Combin	0,1	0,0	4,73	0,00	2,48	0,00	0,00	0,00	0,00	0,00	88	0
Mont Emilius	0,7	0,3	9,07	2,72	6,48	1,55	0,36	0,01	0,36	0,10	224	99
Città di Aosta	0,3	1,0	1,66	5,47	1,06	2,74	0,07	0,21	0,07	0,21	37	147
Distretto 3 Monte Cervino	0,4	0,3	5,33	3,04	3,66	2,26	0,13	0,66	0,22	0,17	117	95
Distretto 4	0,7	0,3	6,14	2,18	4,04	1,25	0,64	0,12	0,26	0,06	123	62
Evançon	0,3	0,3	6,32	4,53	4,13	2,62	0,45	0,25	0,27	0,12	130	131
Mont Rose	0,3	0,0	7,00	0,00	4,68	0,00	1,01	0,00	0,30	0,00	136	0
Walsler-Alta valle del Lys	0,0	0,0	0,00	0,00	0,00	0,00	0,00	0,00	0,00	0,00	0	0

Indice di deprivazione comunale

molto ricco, ricco	0,5	0,3	3,91	2,17	2,86	1,20	0,15	0,04	0,05	0,11	96	75
medio	1,2	0,4	8,32	2,66	5,17	1,51	0,16	0,32	0,35	0,04	175	82
deprivato, molto deprivato	0,6	0,3	5,73	2,27	4,13	1,53	0,70	0,17	0,19	0,13	118	68

Fascia di età

0-14 anni	0,0	0,0	0,00	0,00								
15-64 anni	0,4	0,3	1,08	0,83								
65-74 anni	0,6	0,6	10,76	8,47								
75 anni e più	1,6	1,1	37,35	17,87								

Totale regionale

	2,6	2,0	4,53	3,31	3,08	1,85	0,22	0,19	0,16	0,13	100	100
--	-----	-----	------	------	------	------	------	------	------	------	-----	-----

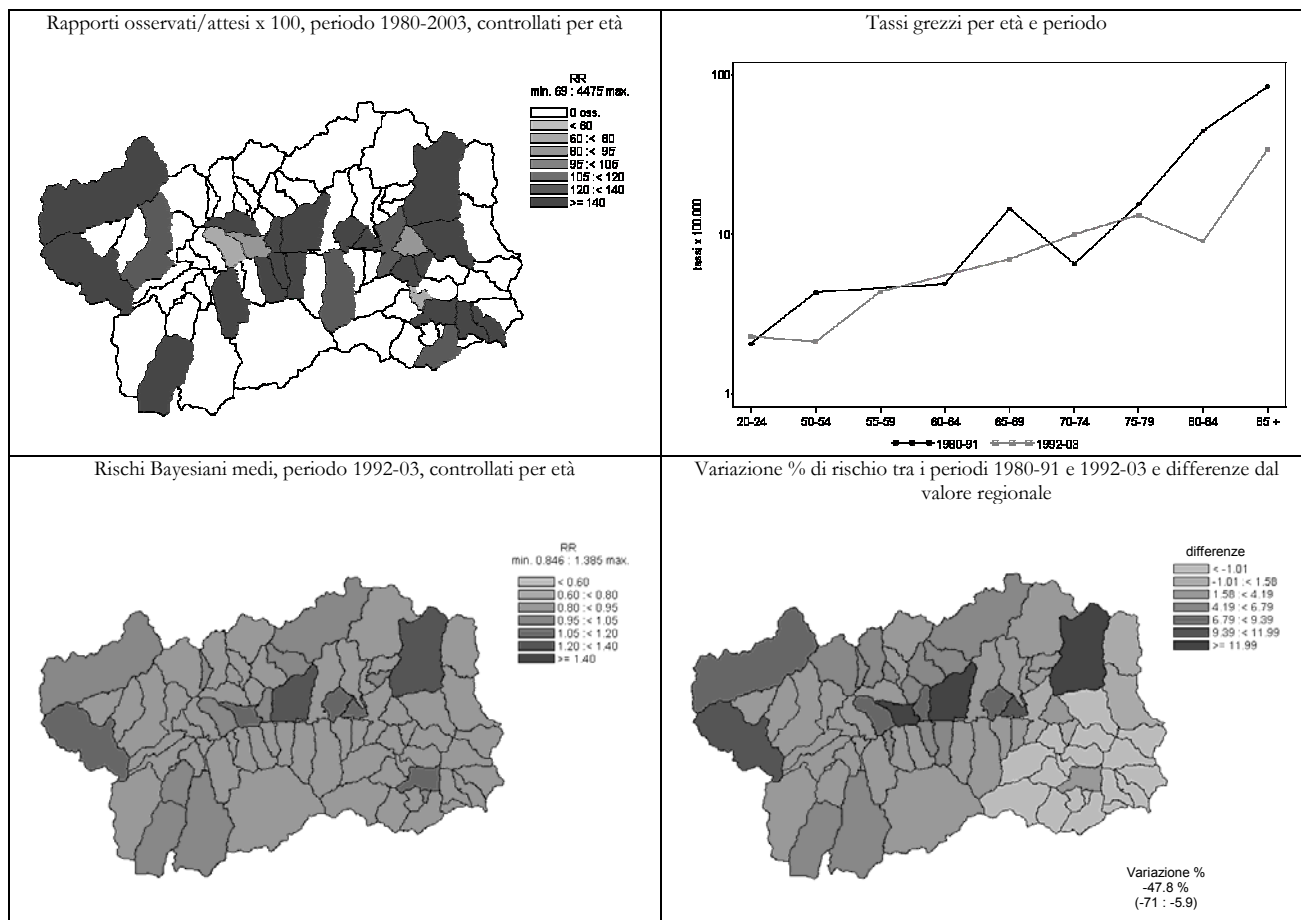

Malformazioni congenite e cause perinatali (740-779)

UOMINI	Numero medio annuale		Tasso grezzo x 100.000		Tasso st. x 100.000		Tasso st. anni di vita persi x 1000		Rischio 0-74 anni x 100		SMR	
	1980-1991	1992-2003	1980-1991	1992-2003	1980-1991	1992-2003	1980-1991	1992-2003	1980-1991	1992-2003	1980-1991	1992-2003

Ripartizione territoriale

Distretto 1	1,3	0,3	13,32	2,28	22,57	3,44	16,80	2,58	1,41	0,21	131	48
Valdigne - Mont Blanc	0,5	0,2	13,35	3,93	20,25	6,24	14,99	4,68	1,28	0,39	121	87
Grand Paradis	0,8	0,1	13,30	1,24	24,42	1,81	18,24	1,36	1,51	0,11	139	26
Distretto 2	2,0	1,3	7,09	4,39	13,25	6,97	9,83	4,86	0,83	0,45	78	106
Grand Combin	0,3	0,1	13,05	3,37	27,12	5,67	20,34	4,26	1,68	0,35	151	78
Mont Emilius	0,3	0,5	4,40	5,34	7,28	7,30	5,36	4,49	0,47	0,51	45	118
Città di Aosta	1,4	0,7	7,57	4,01	14,60	7,14	10,83	5,24	0,91	0,45	85	102
Distretto 3 Monte Cervino	0,8	0,3	10,73	4,06	18,73	7,09	13,36	5,26	1,11	0,44	114	95
Distretto 4	1,2	0,7	10,97	5,95	19,23	10,09	14,01	7,02	1,21	0,64	117	149
Evançon	0,6	0,3	11,14	4,57	20,74	7,70	15,56	5,78	1,29	0,48	118	106
Mont Rose	0,5	0,4	11,04	8,80	17,75	15,03	12,36	10,00	1,13	0,97	121	237
Walsler-Alta valle del Lys	0,1	0,0	9,62	0,00	16,84	0,00	12,63	0,00	1,05	0,00	97	0

Indice di deprivazione comunale

molto ricco, ricco	1,5	0,8	11,42	5,32	18,98	7,76	13,53	5,07	1,16	0,52	117	118
medio	1,3	0,5	8,96	3,21	15,80	5,26	11,79	3,94	0,99	0,33	92	73
deprivato, molto deprivato	1,1	0,5	10,64	4,57	19,54	7,53	14,45	5,25	1,22	0,48	115	110

Fascia di età

0-14 anni	4,9	2,1	52,46	26,59								
15-64 anni	0,3	0,3	0,63	0,79								
65-74 anni	0,0	0,1	0,00	1,52								
75 anni e più	0,1	0,0	3,52	0,00								

Totale regionale

	5,3	2,5	9,38	4,25	16,82	6,82	12,37	4,82	1,04	0,44	100	100
--	-----	-----	------	------	-------	------	-------	------	------	------	-----	-----

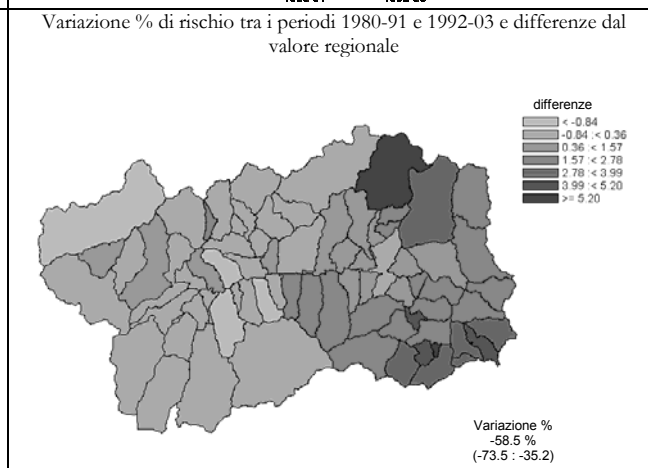
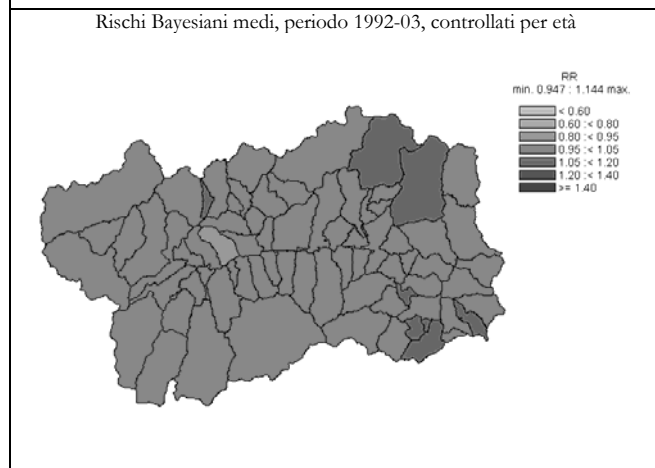
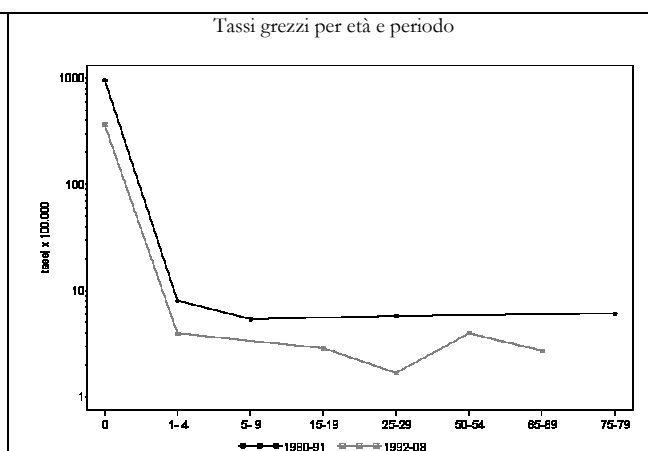
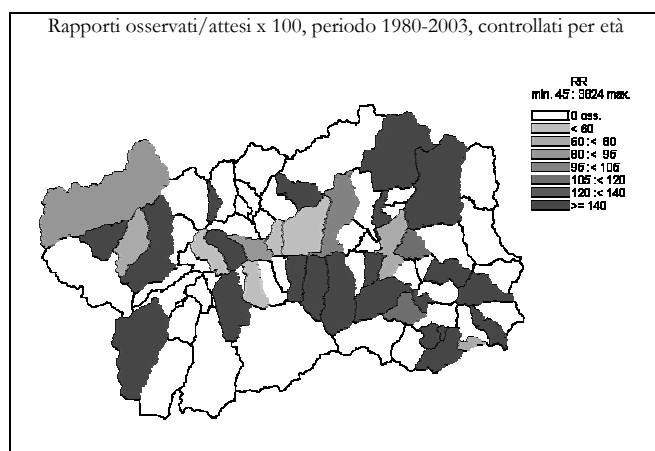

Malformazioni congenite e cause perinatali (740-779)

DONNE

	Numero medio annuale		Tasso grezzo x 100.000		Tasso st. x 100.000		Tasso st. anni di vita persi x 1000		Rischio 0-74 anni x 100		SMR	
	1980-1991	1992-2003	1980-1991	1992-2003	1980-1991	1992-2003	1980-1991	1992-2003	1980-1991	1992-2003	1980-1991	1992-2003

Ripartizione territoriale

Distretto 1	0,3	0,3	3,62	3,06	6,62	5,10	4,96	3,82	0,41	0,32	57	73
Valdigne - Mont Blanc	0,0	0,1	0,00	2,02	0,00	3,49	0,00	2,62	0,00	0,22	0	50
Grand Paradis	0,3	0,3	5,96	3,69	10,70	6,02	8,03	4,52	0,67	0,38	92	87
Distretto 2	2,0	0,6	6,86	1,96	12,42	3,60	8,61	2,54	0,77	0,23	120	54
Grand Combin	0,2	0,0	9,45	0,00	17,68	0,00	13,26	0,00	1,10	0,00	147	0
Mont Emilius	0,7	0,2	9,07	1,82	13,96	2,82	9,57	2,11	0,82	0,18	138	41
Città di Aosta	1,2	0,4	5,82	2,28	11,23	4,63	7,72	3,24	0,71	0,30	110	72
Distretto 3 Monte Cervino	0,6	0,7	7,47	8,12	16,26	13,30	12,19	8,93	1,01	0,88	135	216
Distretto 4	0,4	0,7	3,84	5,80	6,48	11,50	4,50	8,63	0,37	0,72	63	161
Evançon	0,2	0,6	3,16	10,57	4,19	20,74	2,37	15,56	0,20	1,29	53	290
Mont Rose	0,2	0,1	3,50	1,67	6,61	3,49	4,96	2,61	0,41	0,22	56	49
Walsler-Alta valle del Lys	0,1	0,0	10,01	0,00	20,78	0,00	15,58	0,00	1,29	0,00	175	0

Indice di deprivazione comunale

molto ricco, ricco	0,9	0,4	7,16	2,71	12,37	4,44	8,76	3,33	0,74	0,28	118	64
medio	0,6	0,9	4,16	5,84	7,53	9,85	5,35	6,81	0,44	0,64	70	154
deprivato, molto deprivato	0,7	0,5	6,55	4,53	11,86	8,38	8,90	6,28	0,74	0,52	101	119

Fascia di età

0-14 anni	2,9	2,0	32,86	27,40								
15-64 anni	0,1	0,3	0,22	0,62								
65-74 anni	0,1	0,0	1,54	0,00								
75 anni e più	0,3	0,0	5,90	0,00								

Totale regionale

	3,3	2,3	5,84	3,73	10,73	6,69	7,62	4,80	0,66	0,43	100	100
--	-----	-----	------	------	-------	------	------	------	------	------	-----	-----

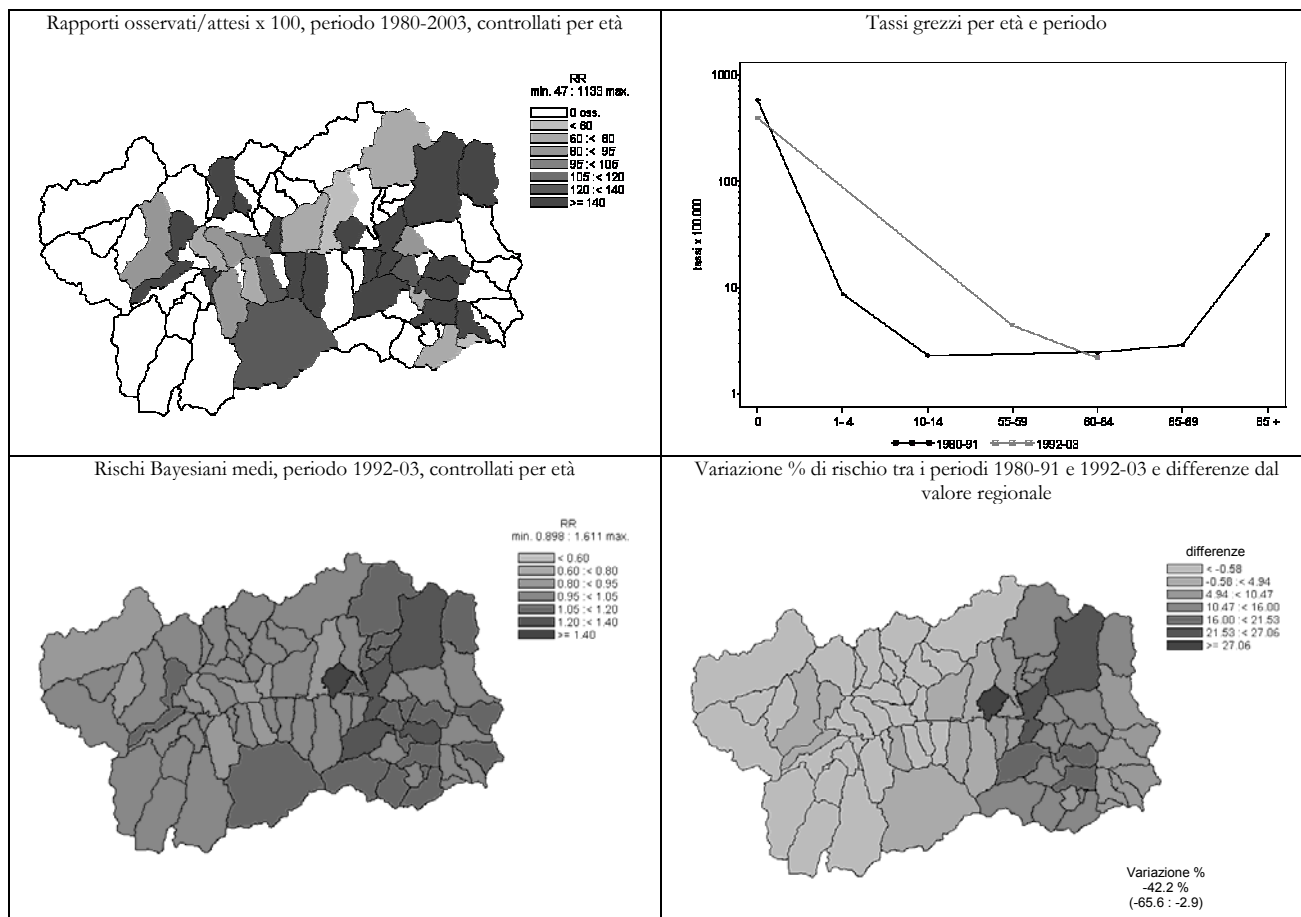

Sintomi, segni e stati morbosi maldefiniti (780-799)

UOMINI	Numero medio annuale		Tasso grezzo x 100.000		Tasso st. x 100.000		Tasso st. anni di vita persi x 1000		Rischio 0-74 anni x 100		SMR	
	1980-1991	1992-2003	1980-1991	1992-2003	1980-1991	1992-2003	1980-1991	1992-2003	1980-1991	1992-2003	1980-1991	1992-2003

Ripartizione territoriale

Distretto 1	1,8	3,2	18,6	28,9	24,9	28,0	0,4	3,3	0,1	0,8	<b>62</b>	134
Valdigne - Mont Blanc	0,5	1,0	13,4	23,6	20,0	24,1	1,1	7,5	0,3	1,0	49	123
Grand Paradis	1,3	2,2	22,2	32,3	27,3	27,4	0,0	0,6	0,0	0,6	69	140
Distretto 2	7,8	5,6	27,5	19,6	35,1	16,1	1,9	2,3	0,7	0,7	87	82
Grand Combin	1,3	0,8	69,6	30,3	58,7	29,2	1,2	4,5	0,3	0,9	155	150
Mont Emilius	2,6	2,3	34,1	24,0	52,1	24,2	2,6	2,3	0,9	0,7	118	117
Città di Aosta	3,8	2,6	20,5	15,5	24,7	11,7	1,7	1,9	0,6	0,6	<b>66</b>	<b>59</b>
Distretto 3 Monte Cervino	3,4	1,8	44,0	22,3	59,0	17,7	1,2	1,3	0,4	0,8	135	93
Distretto 4	4,8	3,2	45,5	28,3	58,3	24,0	0,6	3,1	0,6	0,9	<b>138</b>	120
Evançon	0,8	1,7	15,9	30,5	21,2	24,1	1,0	3,6	0,2	1,0	<b>54</b>	126
Mont Rose	2,8	1,4	62,5	29,9	70,9	28,9	0,2	3,2	1,2	1,0	<b>175</b>	133
Walsler-Alta valle del Lys	1,2	0,1	134,7	8,4	154,6	6,1	0,0	0,0	0,0	0,0	<b>356</b>	34

Indice di deprivazione comunale

molto ricco, ricco	3,6	3,9	27,3	25,0	40,3	24,3	0,8	2,7	0,2	0,8	91	118
medio	5,4	4,4	38,8	28,3	47,5	24,5	1,7	2,4	0,6	0,9	112	125
deprivato, molto deprivato	4,9	2,8	48,3	25,9	63,3	22,8	0,8	3,2	0,7	0,8	<b>156</b>	112

Fascia di età

0-14 anni	0,1	0,3	0,9	3,2								
15-64 anni	2,3	3,8	5,6	8,9								
65-74 anni	1,0	1,6	23,2	28,8								
75 anni e più	14,4	8,2	609,6	255,0								

Totale regionale

17,8	13,8	31,7	23,4	41,5	19,9	1,3	2,5	0,6	0,8	100	100
------	------	------	------	------	------	-----	-----	-----	-----	-----	-----

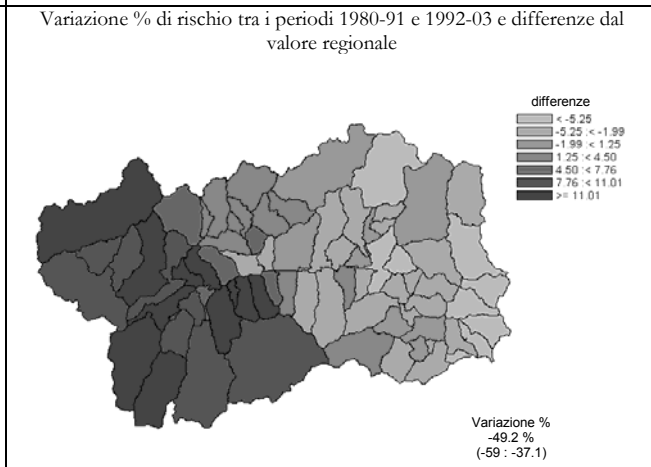
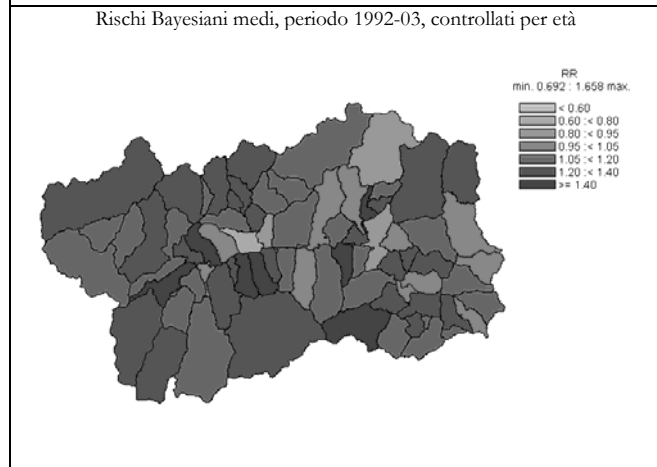
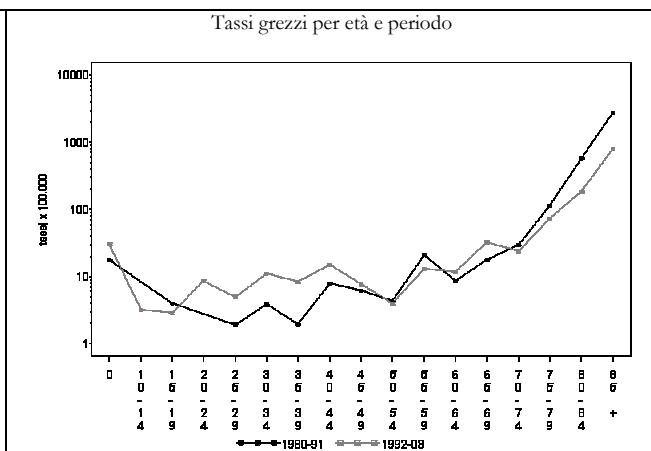
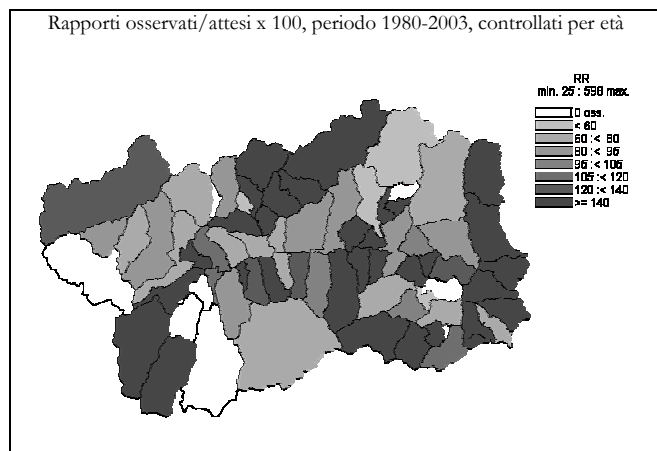



Sintomi, segni e stati morbosi maldefiniti (780-799)

DONNE

	Numero medio annuale		Tasso grezzo x 100.000		Tasso st. x 100.000		Tasso st. anni di vita persi x 1000		Rischio 0-74 anni x 100		SMR	
	1980-1991	1992-2003	1980-1991	1992-2003	1980-1991	1992-2003	1980-1991	1992-2003	1980-1991	1992-2003	1980-1991	1992-2003

Ripartizione territoriale

Distretto 1	4,5	4,1	48,9	37,5	34,9	17,6	0,2	1,3	0,3	0,2	99	143
Valdigne - Mont Blanc	1,4	0,7	39,3	16,2	37,2	12,0	0,0	3,6	0,3	0,5	96	72
Grand Paradis	3,1	3,4	55,1	50,4	34,3	19,5	0,3	0,0	0,3	0,0	100	178
Distretto 2	10,3	7,3	35,2	24,6	24,0	11,0	0,5	1,0	0,2	0,4	68	78
Grand Combin	1,4	1,1	80,3	46,4	40,0	17,3	0,0	1,3	0,0	0,6	116	132
Mont Emilius	4,6	2,4	62,3	26,3	45,7	14,5	0,1	0,9	0,3	0,3	131	111
Città di Aosta	4,3	3,8	21,2	21,0	14,4	9,1	0,6	1,1	0,3	0,4	41	59
Distretto 3 Monte Cervino	7,9	1,8	101,3	22,3	61,8	8,8	0,2	0,0	0,4	0,1	181	77
Distretto 4	7,9	5,5	72,9	47,9	43,5	16,2	1,6	1,1	0,4	0,2	119	135
Evançon	1,5	1,3	28,5	22,7	16,9	7,4	0,0	0,0	0,2	0,0	48	67
Mont Rose	5,4	4,0	113,8	80,0	62,1	26,2	1,1	2,7	0,5	0,4	176	209
Walsler-Alta valle del Lys	1,0	0,3	120,1	25,9	102,2	9,9	15,7	0,0	2,1	0,0	218	88

Indice di deprivazione comunale

molto ricco, ricco	6,9	4,4	54,0	28,7	39,2	13,0	0,1	0,2	0,1	0,1	114	111
medio	10,2	5,5	72,5	35,1	44,7	15,6	1,3	2,1	0,4	0,4	126	114
deprivato, molto deprivato	9,3	5,0	90,9	45,3	53,2	16,5	0,2	0,3	0,6	0,1	151	144

Fascia di età

0-14 anni	0,1	0,2	0,9	2,3								
15-64 anni	0,8	1,2	1,9	2,9								
65-74 anni	1,0	0,6	18,4	8,5								
75 anni e più	28,8	16,8	678,2	277,7								

Totale regionale

	30,6	18,8	53,6	31,0	35,3	12,8	0,6	1,0	0,3	0,3	100	100
--	------	------	------	------	------	------	-----	-----	-----	-----	-----	-----

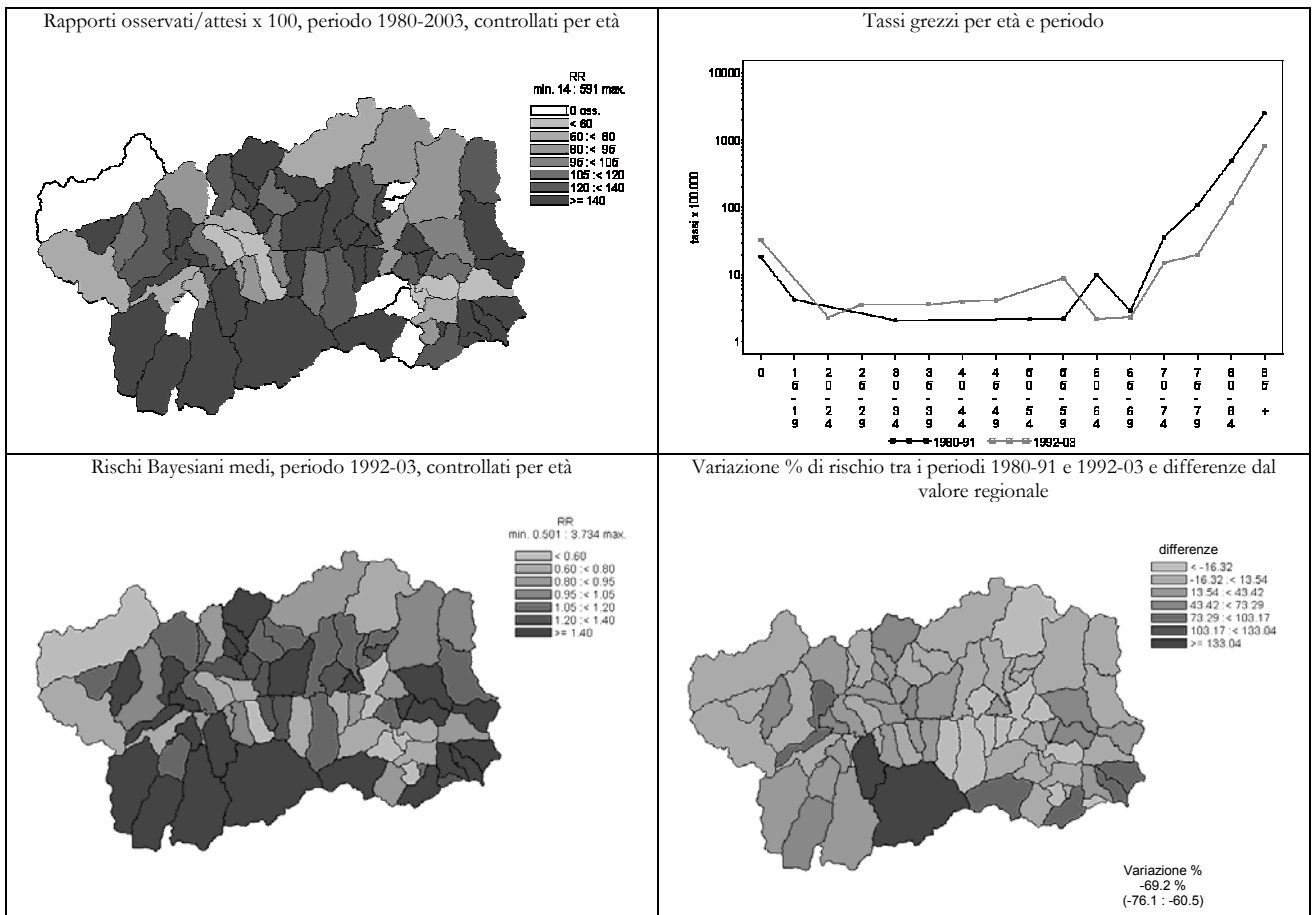

Cause accidentali (800-999)

UOMINI	Numero medio annuale		Tasso grezzo x 100.000		Tasso st. x 100.000		Tasso st. anni di vita persi x 1000		Rischio 0-74 anni x 100		SMR	
	1980-1991	1992-2003	1980-1991	1992-2003	1980-1991	1992-2003	1980-1991	1992-2003	1980-1991	1992-2003	1980-1991	1992-2003

Ripartizione territoriale

Distretto 1	13,6	10,8	144,8	98,2	141,1	91,8	36,9	23,6	9,6	6,1	131	105
Valdigne - Mont Blanc	6,4	4,6	171,4	108,2	175,0	104,4	42,2	27,3	10,8	7,8	159	120
Grand Paradis	7,2	6,2	127,1	91,8	121,3	84,1	33,7	21,2	8,9	5,1	114	96
Distretto 2	26,7	25,4	94,6	89,2	90,0	76,5	26,0	18,4	6,4	4,9	84	91
Grand Combin	3,3	2,8	169,7	114,4	156,3	106,7	42,5	28,5	9,9	6,8	145	123
Mont Emilius	8,8	8,7	115,5	92,6	113,6	86,8	35,2	21,0	8,0	5,7	106	100
Città di Aosta	14,7	13,9	78,4	83,6	73,3	68,1	20,7	15,8	5,4	4,3	70	81
Distretto 3 Monte Cervino	8,9	7,7	114,8	93,3	110,2	81,4	29,2	17,8	7,5	5,3	102	95
Distretto 4	13,5	13,6	127,0	121,3	118,5	106,8	30,6	28,2	8,8	7,1	112	123
Evançon	7,6	7,3	144,8	132,5	135,3	118,3	31,7	31,6	9,9	8,1	129	134
Mont Rose	5,0	5,0	110,4	105,6	103,0	90,7	30,0	22,0	7,7	6,0	97	108
Walser-Alta valle del Lys	0,9	1,3	105,9	134,7	99,9	123,8	26,6	37,6	8,0	7,3	92	134

Indice di deprivazione comunale

molto ricco, ricco	15,7	15,8	119,2	101,0	116,0	95,4	32,9	24,7	8,2	6,0	108	108
medio	18,5	15,6	132,6	100,0	126,0	89,3	35,3	22,1	8,5	5,9	117	104
deprivato, molto deprivato	13,8	12,1	135,9	110,4	130,3	95,5	31,9	23,0	9,5	6,6	122	113

Fascia di età

0-14 anni	1,2	0,9	12,4	11,7								
15-64 anni	45,8	34,5	114,6	81,5								
65-74 anni	7,9	7,8	183,5	140,9								
75 anni e più	7,8	14,3	331,3	444,9								

Totale regionale

	62,7	57,4	111,9	97,6	106,9	85,6	29,2	21,1	7,6	5,6	100	100
--	------	------	-------	------	-------	------	------	------	-----	-----	-----	-----

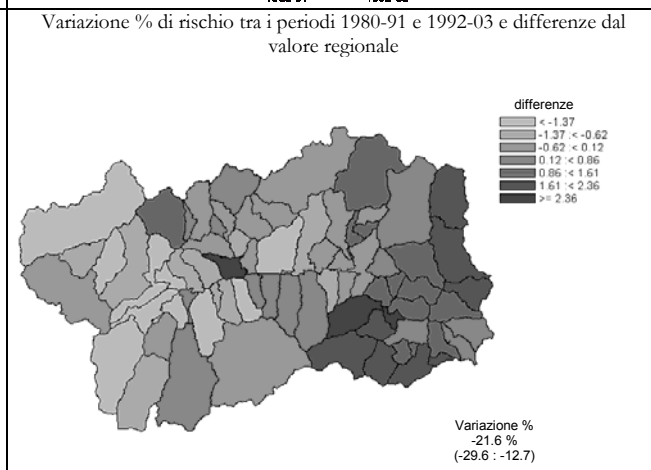
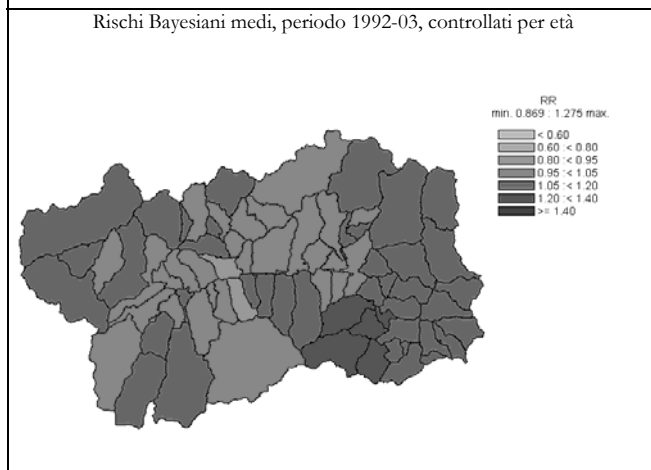
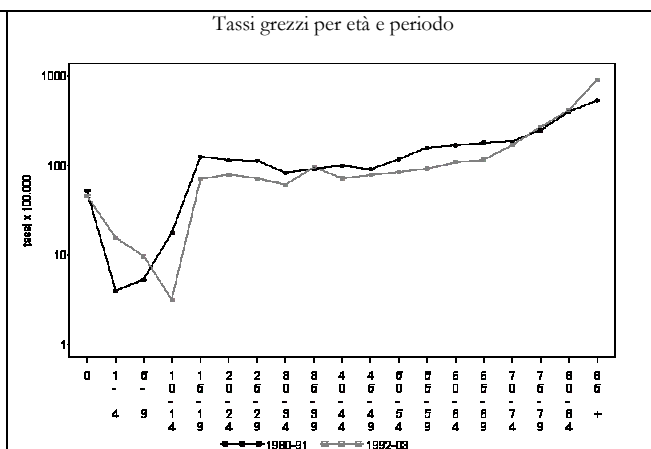
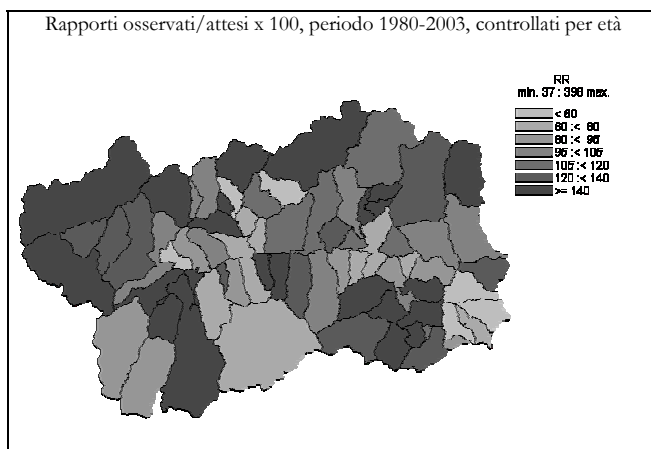

Cause accidentali (800-999)

DONNE

	Numero medio annuale		Tasso grezzo x 100.000		Tasso st. x 100.000		Tasso st. anni di vita persi x 1000		Rischio 0-74 anni x 100		SMR	
	1980-1991	1992-2003	1980-1991	1992-2003	1980-1991	1992-2003	1980-1991	1992-2003	1980-1991	1992-2003	1980-1991	1992-2003

Ripartizione territoriale

Distretto 1	5,8	6,1	62,5	55,8	52,1	32,5	12,0	4,1	3,0	1,5	<b>151</b>	125
Valdigne - Mont Blanc	2,2	2,3	60,1	54,6	58,6	36,2	17,1	5,3	4,1	2,0	<b>155</b>	132
Grand Paradis	3,6	3,8	64,0	56,6	47,2	30,7	9,0	3,3	2,4	1,2	<b>149</b>	121
Distretto 2	10,2	14,1	34,9	47,3	28,0	25,8	6,1	4,1	1,9	1,3	<b>82</b>	92
Grand Combin	0,8	1,5	47,3	64,3	33,8	28,9	7,1	1,7	2,6	1,2	100	119
Mont Emilius	3,1	4,7	41,9	50,8	36,5	35,6	8,4	6,1	2,5	2,1	104	121
Città di Aosta	6,3	7,9	31,2	43,3	24,3	20,8	5,0	3,3	1,6	1,0	<b>72</b>	<b>77</b>
Distretto 3 Monte Cervino	3,8	3,9	49,1	47,7	43,3	31,6	12,6	8,3	2,5	1,8	113	99
Distretto 4	4,8	6,4	44,5	55,9	30,6	28,6	4,7	5,5	1,8	1,4	97	102
Evançon	1,8	3,8	34,8	69,5	25,9	38,0	4,9	7,6	2,0	2,1	77	130
Mont Rose	2,3	2,2	47,3	43,3	28,1	20,8	2,8	4,4	1,1	0,8	102	75
Walsler-Alta valle del Lys	0,8	0,4	90,0	43,1	72,3	16,5	15,6	0,1	4,4	0,7	194	87

Indice di deprivazione comunale

molto ricco, ricco	5,9	7,6	46,2	49,3	39,0	31,2	8,4	5,3	2,1	1,5	114	111
medio	8,3	9,5	59,4	60,6	48,0	34,7	11,6	6,0	3,1	1,9	<b>134</b>	<b>121</b>
deprivato, molto deprivato	4,1	5,5	40,1	49,8	30,9	27,9	6,8	5,3	1,8	1,4	90	98

Fascia di età

0-14 anni	0,8	0,4	8,4	5,7								
15-64 anni	10,4	7,3	27,1	18,1								
65-74 anni	3,5	3,0	64,5	43,6								
75 anni e più	9,9	19,8	233,9	327,1								

Totale regionale

	24,6	30,5	43,1	50,5	34,5	28,2	7,7	5,0	2,1	1,4	100	100
--	------	------	------	------	------	------	-----	-----	-----	-----	-----	-----

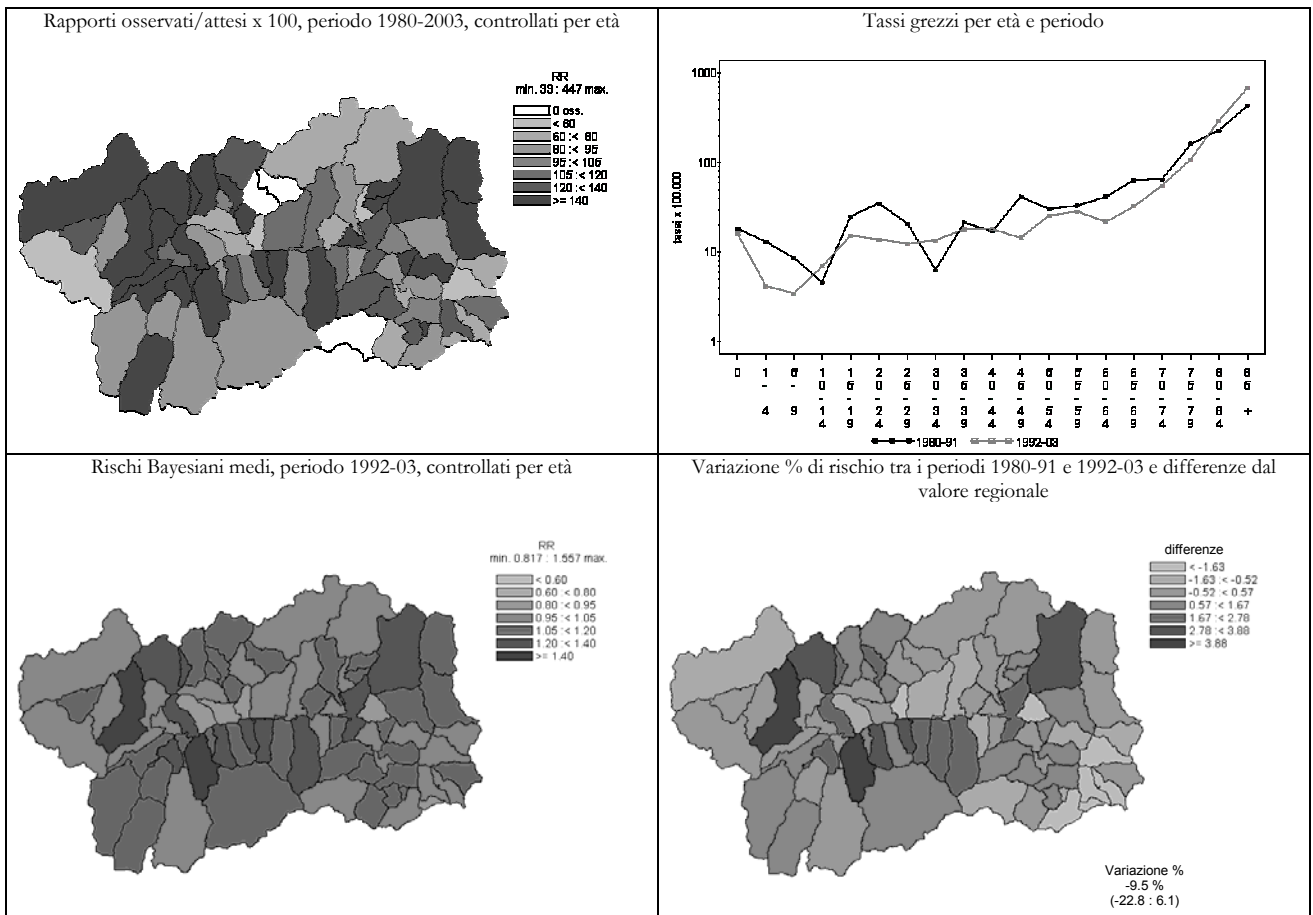

Accidenti da trasporto (E800-E848)

UOMINI

Numero medio annuale		Tasso grezzo x 100.000		Tasso st. x 100.000		Tasso st. anni di vita persi x 1000		Rischio 0-74 anni x 100		SMR	
1980-1991	1992-2003	1980-1991	1992-2003	1980-1991	1992-2003	1980-1991	1992-2003	1980-1991	1992-2003	1980-1991	1992-2003

Ripartizione territoriale

Distretto 1	5,4	4,0	57,7	36,5	54,3	36,2	19,0	12,1	4,1	2,7	<b>139</b>	128
Valdigne - Mont Blanc	2,1	2,1	55,6	49,2	51,1	48,8	17,2	15,5	4,1	3,9	134	<b>172</b>
Grand Paradis	3,3	1,9	59,1	28,5	56,6	28,7	20,3	10,0	4,1	2,0	<b>142</b>	100
Distretto 2	10,3	6,3	36,4	22,2	34,1	20,5	11,8	7,2	2,6	1,4	87	<b>76</b>
Grand Combin	0,9	0,7	47,9	26,9	47,4	30,4	18,6	10,1	3,9	1,7	111	94
Mont Emilius	3,3	2,4	42,9	25,8	42,0	24,7	16,1	8,5	3,1	1,8	104	90
Città di Aosta	6,1	3,3	32,5	19,5	29,9	17,5	9,6	6,2	2,3	1,2	<b>77</b>	<b>66</b>
Distretto 3 Monte Cervino	2,8	2,5	36,5	30,4	34,0	28,1	11,6	8,9	2,7	1,9	87	104
Distretto 4	4,9	4,3	46,2	38,7	42,9	34,3	13,9	10,2	3,3	2,4	111	132
Evançon	2,3	2,0	43,0	36,5	39,7	30,4	12,2	7,2	2,9	2,4	103	124
Mont Rose	2,3	2,0	49,7	42,2	46,6	39,4	16,5	13,6	3,6	2,6	120	146
Walsar-Alta valle del Lys	0,4	0,3	48,1	33,7	44,5	36,2	10,7	12,7	4,0	2,1	114	115

Indice di deprivazione comunale

molto ricco, ricco	5,8	5,4	43,8	34,6	41,0	34,0	15,2	11,4	3,2	2,5	105	121
medio	7,7	4,7	54,9	29,9	51,8	28,9	18,5	10,0	3,9	2,0	<b>132</b>	103
deprivato, molto deprivato	3,9	3,8	38,5	35,0	36,7	29,9	11,3	8,1	2,8	2,1	92	119

Fascia di età

0-14 anni	0,7	0,3	7,1	3,2								
15-64 anni	19,3	12,8	48,4	30,1								
65-74 anni	2,3	1,8	54,1	33,3								
75 anni e più	1,1	2,3	45,8	72,9								

Totale regionale

	23,4	17,2	41,8	29,2	39,1	27,0	13,4	8,9	3,0	1,9	100	100
--	------	------	------	------	------	------	------	-----	-----	-----	-----	-----

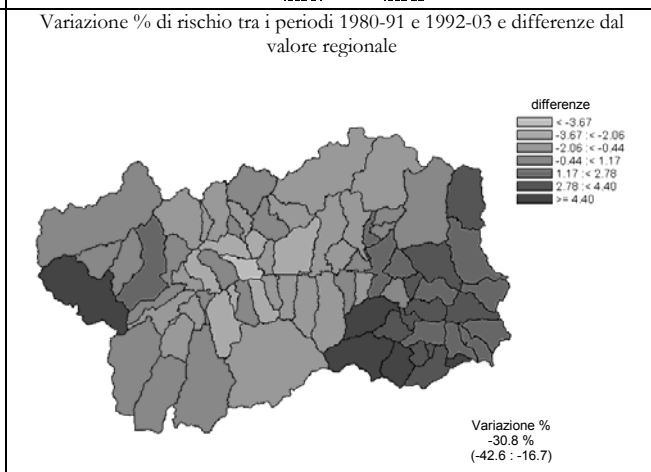
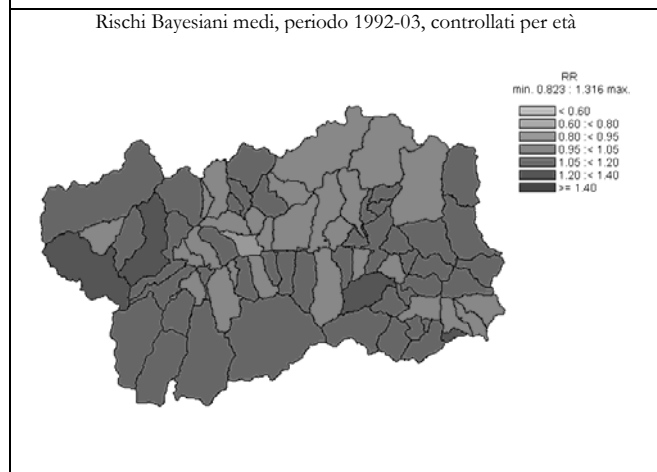
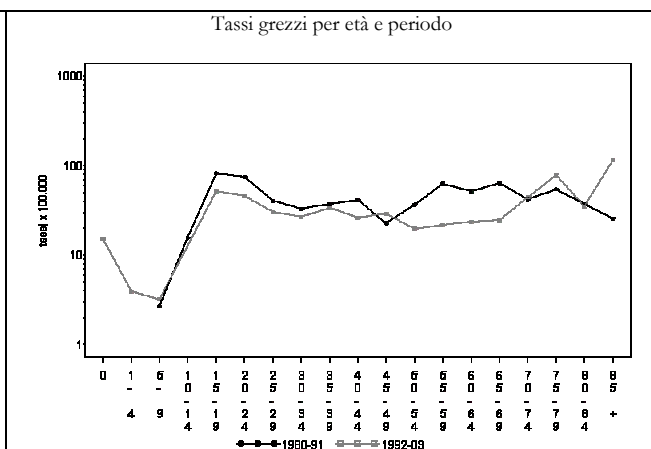
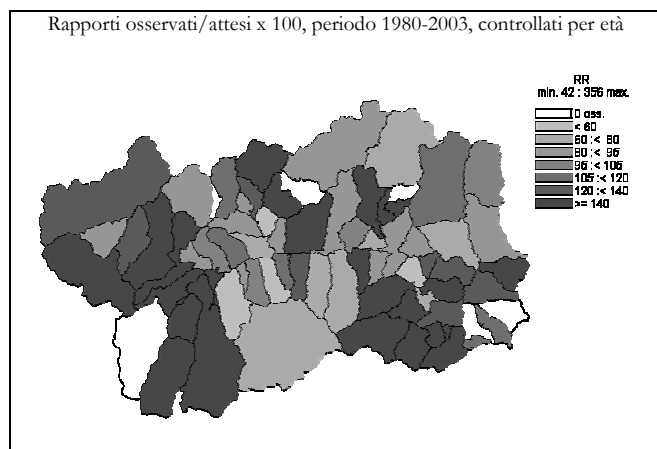

Accidenti da trasporto (E800-E848)

DONNE

Numero medio annuale		Tasso grezzo x 100.000		Tasso st. x 100.000		Tasso st. anni di vita persi x 1000		Rischio 0-74 anni x 100		SMR	
1980-1991	1992-2003	1980-1991	1992-2003	1980-1991	1992-2003	1980-1991	1992-2003	1980-1991	1992-2003	1980-1991	1992-2003

Ripartizione territoriale

Distretto 1	1.6	0.9	17.21	8.41	15.37	6.29	4.89	1.57	1.14	0.47	160	136
Valdigne - Mont Blanc	0.8	0.6	23.10	14.14	22.42	10.21	7.27	1.92	1.54	0.80	218	231
Grand Paradis	0.8	0.3	13.41	4.92	11.06	4.22	3.36	1.37	0.88	0.28	124	79
Distretto 2	2.3	1.7	7.72	5.59	6.58	3.81	1.95	0.91	0.51	0.27	71	85
Grand Combin	0.2	0.2	9.45	7.14	7.77	5.89	2.93	1.11	0.72	0.61	82	107
Mont Emilius	0.5	0.6	6.80	6.36	6.30	5.36	1.70	1.55	0.47	0.37	64	105
Città di Aosta	1.6	0.9	7.90	5.01	6.49	2.55	1.93	0.50	0.50	0.16	72	74
Distretto 3 Monte Cervino	1.3	0.5	16.00	6.09	16.21	6.94	7.68	3.50	1.06	0.42	145	95
Distretto 4	1.2	0.8	10.74	7.25	9.29	6.56	2.94	2.39	0.76	0.45	95	109
Evançon	0.7	0.5	12.65	9.06	11.26	7.73	3.11	2.89	1.10	0.52	112	138
Mont Rose	0.4	0.3	8.75	6.66	7.33	6.76	2.51	2.40	0.41	0.48	78	99
Walsler-Alta valle del Lys	0.1	0.0	10.01	0.00	10.85	0.00	5.70	0.00	0.77	0.00	87	0

Indice di deprivazione comunale

molto ricco, ricco	1.2	1.0	9.12	6.50	7.97	6.59	2.39	2.67	0.63	0.47	86	106
medio	2.3	1.3	16.05	7.97	15.79	6.15	6.50	1.73	1.15	0.46	144	123
deprivato, molto deprivato	1.3	0.8	12.28	6.80	10.17	5.56	3.17	1.86	0.74	0.36	110	104

Fascia di età

0-14 anni	0.3	0.1	3.76	1.14								
15-64 anni	3.9	2.2	10.18	5.40								
65-74 anni	0.9	0.4	16.90	6.05								
75 anni e più	1.1	1.3	25.55	20.62								

Totale regionale

	6,3	2,8	10,96	4,55	9,81	3,70	3,40	1,24	0,73	0,26	100	100
--	-----	-----	-------	------	------	------	------	------	------	------	-----	-----

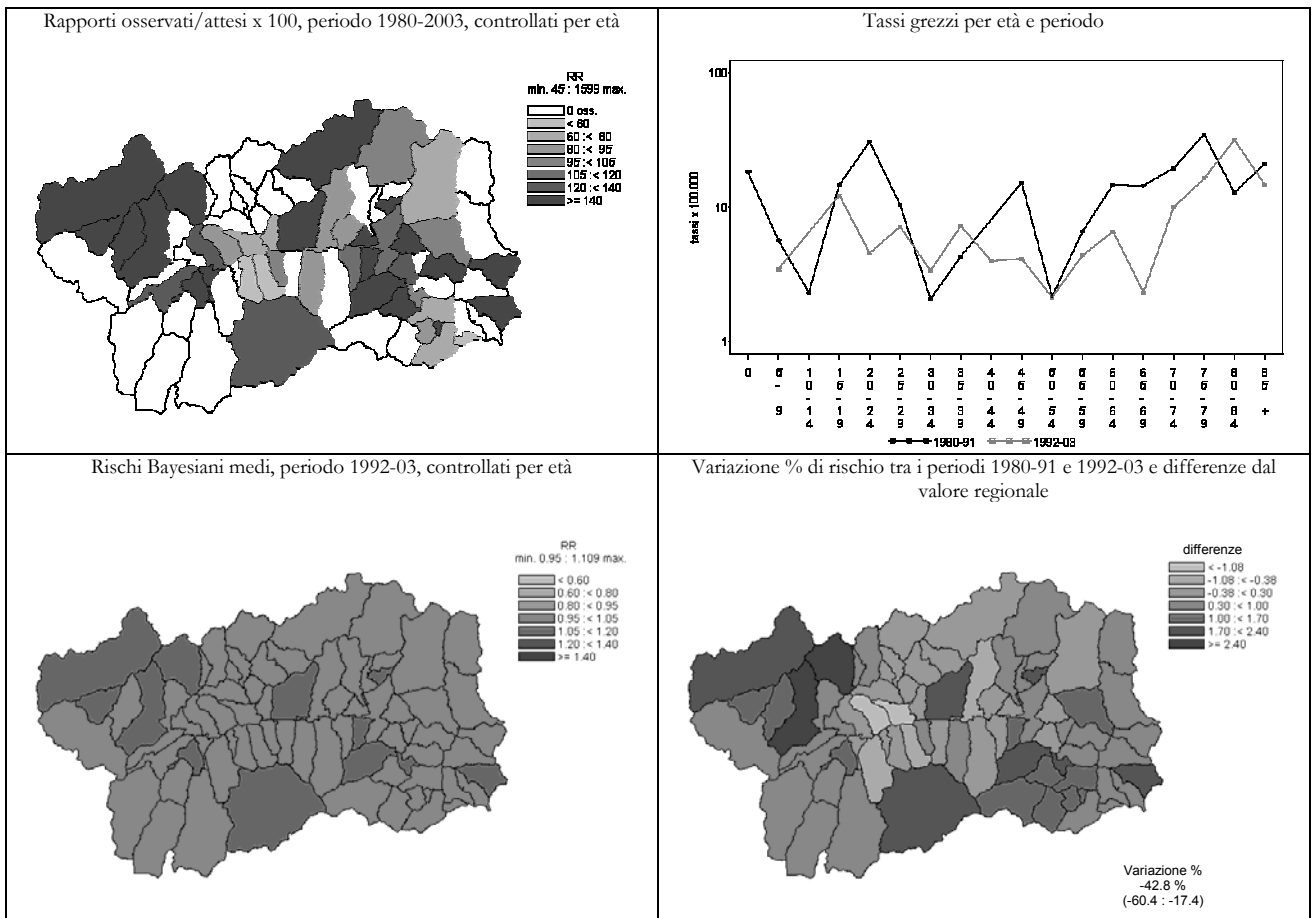

Cadute ed altri infortuni (E880-E928)

UOMINI	Numero medio annuale		Tasso grezzo x 100.000		Tasso st. x 100.000		Tasso st. anni di vita persi x 1000		Rischio 0-74 anni x 100		SMR	
	1980-1991	1992-2003	1980-1991	1992-2003	1980-1991	1992-2003	1980-1991	1992-2003	1980-1991	1992-2003	1980-1991	1992-2003

Ripartizione territoriale

Distretto 1	5,2	3,6	55,1	32,7	55,7	30,1	11,8	5,8	3,3	1,7	<b>143</b>	100
Valdigne - Mont Blanc	2,8	1,7	75,7	39,3	81,3	36,8	16,3	8,6	4,2	2,6	<b>202</b>	129
Grand Paradis	2,3	1,9	41,4	28,5	40,3	25,3	8,8	3,8	2,7	1,2	106	84
Distretto 2	8,6	9,7	30,4	33,9	30,0	28,3	8,0	4,6	1,9	1,5	<b>78</b>	96
Grand Combin	1,3	0,8	65,3	33,7	57,6	30,8	13,4	10,4	2,7	2,4	156	107
Mont Emilius	3,0	3,3	39,6	34,7	40,3	33,2	12,2	6,6	2,9	1,9	103	109
Città di Aosta	4,3	5,6	23,2	33,6	22,2	24,5	5,6	2,5	1,4	1,2	<b>59</b>	88
Distretto 3 Monte Cervino	3,5	2,1	45,1	25,4	46,0	20,7	11,3	2,1	2,8	0,7	114	72
Distretto 4	4,7	5,2	43,9	46,1	42,5	39,6	10,7	8,6	3,0	2,5	111	<b>131</b>
Evançon	2,8	2,5	54,1	45,7	52,4	40,7	12,3	9,7	3,9	2,5	139	128
Mont Rose	1,5	1,9	33,1	40,5	32,2	32,2	8,6	4,8	2,1	2,2	82	117
Walsar-Alta valle del Lys	0,3	0,8	38,5	75,8	37,3	69,0	11,8	19,7	2,9	4,3	95	208

Indice di deprivazione comunale

molto ricco, ricco	5,8	5,2	44,4	33,0	45,0	31,5	11,2	6,6	2,8	1,6	116	102
medio	6,2	5,8	44,2	37,4	44,2	31,6	10,8	5,1	2,7	1,9	111	110
deprivato, molto deprivato	5,6	3,9	54,8	35,8	54,0	31,8	13,4	7,5	3,8	2,0	<b>140</b>	103

Fascia di età

0-14 anni	0,5	0,4	5,3	5,3								
15-64 anni	14,9	8,6	37,4	20,3								
65-74 anni	2,2	2,8	50,2	50,0								
75 anni e più	4,3	8,8	183,2	273,2								

Totale regionale

	21,9	20,5	39,1	34,8	38,9	29,7	9,7	5,2	2,5	1,6	100	100
--	------	------	------	------	------	------	-----	-----	-----	-----	-----	-----

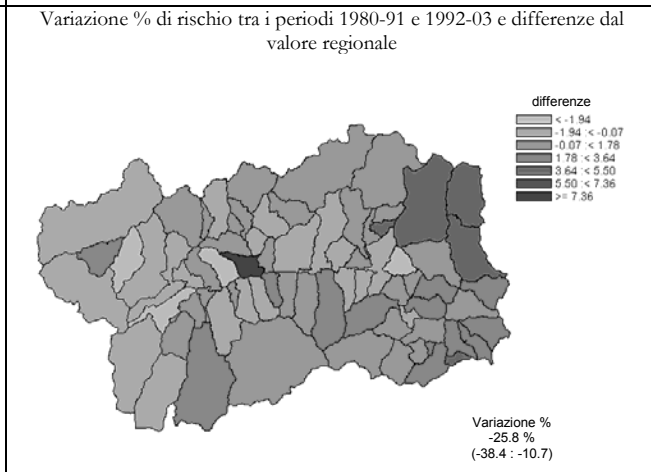
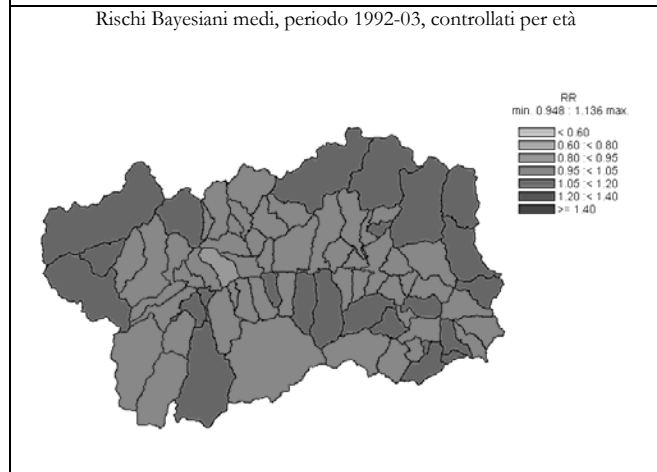
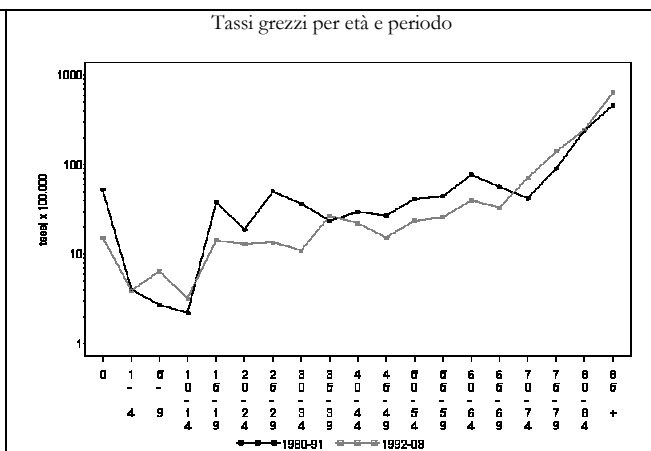
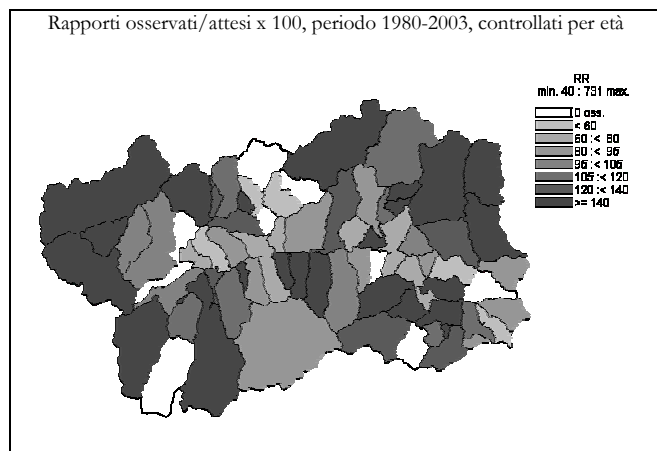

Cadute ed altri infortuni (E880-E928)

DONNE

	Numero medio annuale		Tasso grezzo x 100,000		Tasso st. x 100,000		Tasso st. anni di vita persi x 1000		Rischio 0-74 anni x 100		SMR	
	1980-1991	1992-2003	1980-1991	1992-2003	1980-1991	1992-2003	1980-1991	1992-2003	1980-1991	1992-2003	1980-1991	1992-2003

Ripartizione territoriale

Distretto 1	2,7	4,0	29,0	36,7	22,5	18,9	3,9	1,2	0,8	0,5	<b>161</b>	125
Valdigne - Mont Blanc	0,7	1,4	18,5	34,3	18,2	22,1	6,1	2,6	1,0	0,9	115	130
Grand Paradis	2,0	2,6	35,7	38,1	24,0	17,1	2,5	0,3	0,6	0,2	<b>186</b>	122
Distretto 2	4,0	9,6	13,7	32,2	9,9	14,6	1,3	1,7	0,5	0,5	<b>73</b>	91
Grand Combin	0,4	1,1	23,6	46,4	13,5	16,6	0,5	0,2	0,8	0,3	106	123
Mont Emilius	1,4	3,0	19,3	32,7	15,4	20,0	3,0	2,4	0,7	0,9	111	120
Città di Aosta	2,2	5,5	10,8	30,1	7,5	12,0	0,6	1,4	0,3	0,4	<b>57</b>	<b>77</b>
Distretto 3 Monte Cervino	1,8	2,6	22,4	31,5	17,5	15,1	2,6	1,2	0,9	0,8	116	97
Distretto 4	2,5	4,6	23,0	39,9	14,4	16,1	1,0	1,6	0,6	0,6	110	104
Evançon	0,8	2,8	15,8	51,3	10,9	23,7	1,1	3,2	0,8	1,1	77	139
Mont Rose	1,2	1,4	24,5	28,3	13,1	8,5	0,0	0,0	0,2	0,0	114	70
Walsler-Alta valle del Lys	0,5	0,3	60,0	34,5	41,4	13,2	4,9	0,1	2,3	0,7	<b>290</b>	103

Indice di deprivazione comunale

molto ricco, ricco	3,5	5,4	27,3	35,2	21,8	18,8	3,4	1,6	0,7	0,6	<b>157</b>	121
medio	4,0	6,6	28,5	42,0	20,5	19,6	2,8	1,5	1,1	0,9	<b>143</b>	124
deprivato, molto deprivato	1,3	3,3	12,3	29,5	8,1	12,9	0,7	1,2	0,3	0,4	<b>60</b>	85

Fascia di età

0-14 anni	0,3	0,3	3,8	3,4								
15-64 anni	2,5	1,8	6,5	4,6								
65-74 anni	1,3	2,0	23,1	29,0								
75 anni e più	6,8	16,7	161,2	274,9								

Totale regionale

	10,9	20,8	19,1	34,4	13,8	15,7	1,8	1,5	0,6	0,6	100	100
--	------	------	------	------	------	------	-----	-----	-----	-----	-----	-----

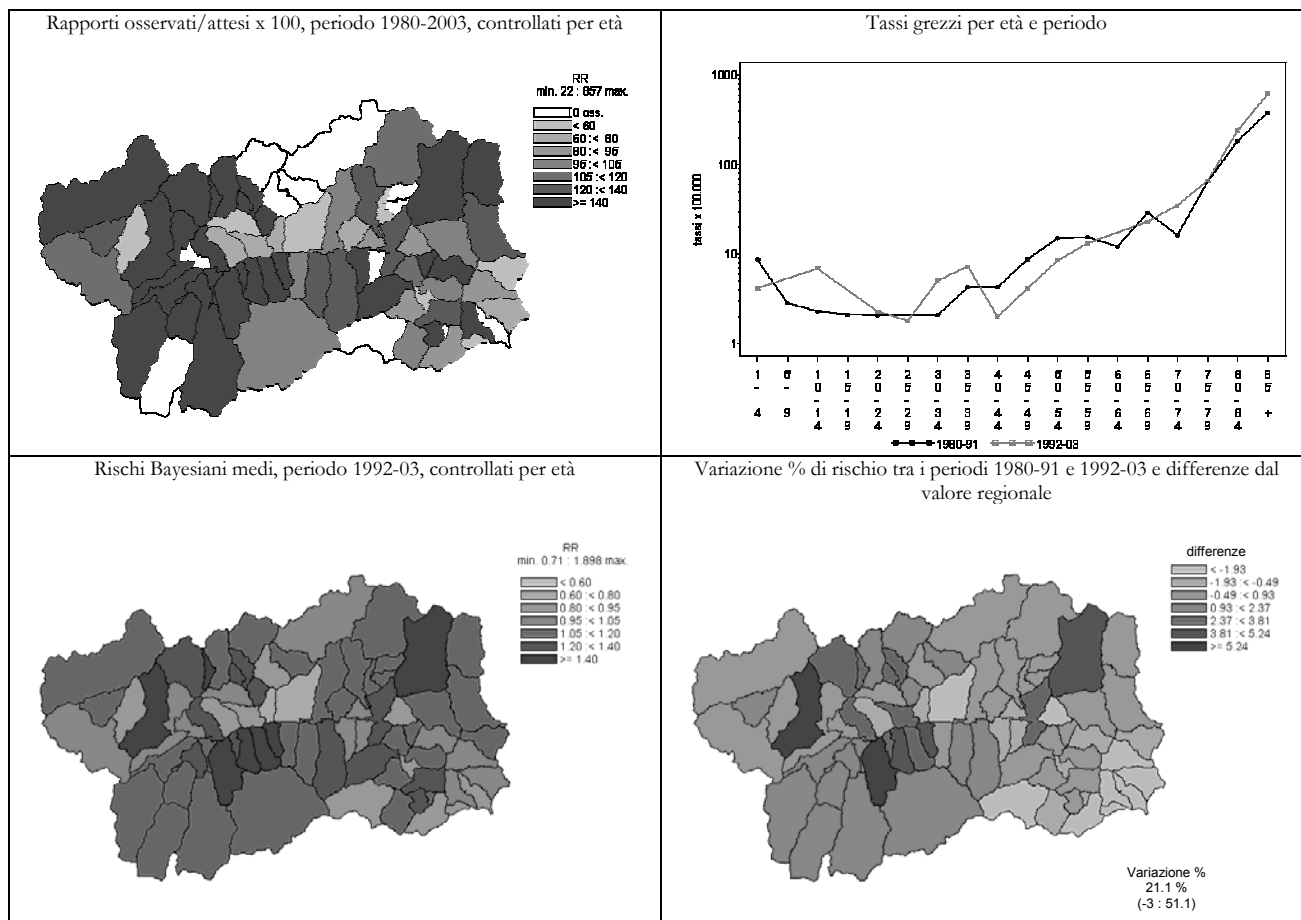

Suicidi (E950-E959)

UOMINI

Numero medio annuale		Tasso grezzo x 100.000		Tasso st. x 100.000		Tasso st. anni di vita persi x 1000		Rischio 0-74 anni x 100		SMR	
1980-1991	1992-2003	1980-1991	1992-2003	1980-1991	1992-2003	1980-1991	1992-2003	1980-1991	1992-2003	1980-1991	1992-2003

Ripartizione territoriale

Distretto 1	2.3	2.6	24.9	23.6	24.3	20.2	4.5	4.0	2.1	1.5	105	87
Valdigne - Mont Blanc	1.3	0.7	33.4	15.7	36.2	14.1	7.2	2.6	2.6	1.3	147	59
Grand Paradis	1.1	1.9	19.2	28.5	17.3	24.1	2.9	5.0	1.8	1.6	79	104
Distretto 2	6.2	8.1	21.9	28.4	20.1	24.1	4.8	5.9	1.5	1.8	90	100
Grand Combin	1.0	1.0	52.2	40.4	46.5	35.2	10.2	6.7	3.0	2.3	207	147
Mont Emilius	2.3	2.6	29.7	27.6	28.4	24.4	6.0	5.1	2.0	1.9	127	102
Città di Aosta	2.9	4.5	15.6	27.0	14.2	23.2	3.6	6.3	1.1	1.7	63	92
Distretto 3 Monte Cervino	2.3	2.3	29.0	28.4	26.1	24.5	4.8	5.4	1.9	2.0	118	100
Distretto 4	2.9	3.6	27.4	32.0	24.3	27.5	3.6	6.9	2.2	2.0	110	112
Evançon	1.9	2.4	36.6	44.2	32.6	39.2	4.2	10.3	2.8	3.0	147	155
Mont Rose	0.9	0.9	20.2	19.4	17.5	16.2	3.0	3.2	1.7	1.0	81	68
Walsler-Alta valle del Lys	0.1	0.3	9.6	25.3	9.0	18.7	2.0	5.2	0.6	1.0	38	87

Indice di deprivazione comunale

molto ricco, ricco	3.3	4.2	25.4	26.6	24.5	23.1	5.2	5.1	2.0	1.5	108	97
medio	3.8	4.0	26.9	25.7	24.0	22.1	4.3	4.7	1.8	1.7	108	92
deprivato, molto deprivato	3.7	3.9	36.0	35.8	33.4	30.5	5.5	6.8	2.7	2.6	148	127

Fascia di età

0-14 anni	0.0	0.0	0.0	0.0								
15-64 anni	8.7	11.3	21.7	26.8								
65-74 anni	2.8	2.8	65.7	50.0								
75 anni e più	2.2	2.5	91.6	78.1								

Totale regionale

	13.7	16.6	24.4	28.2	22.6	24.0	4.5	5.6	1.8	1.8	100	100
--	------	------	------	------	------	------	-----	-----	-----	-----	-----	-----

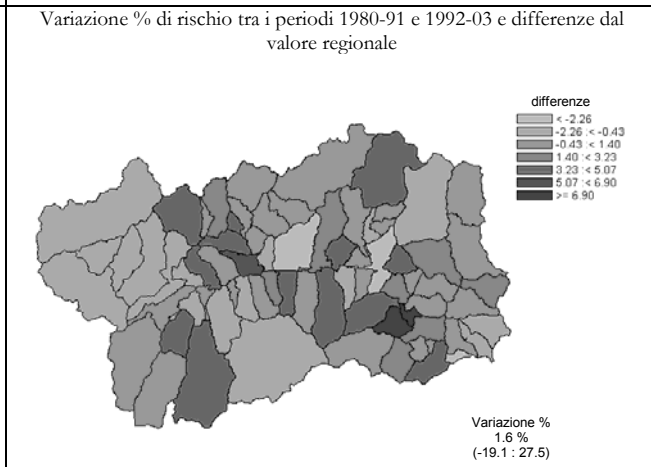
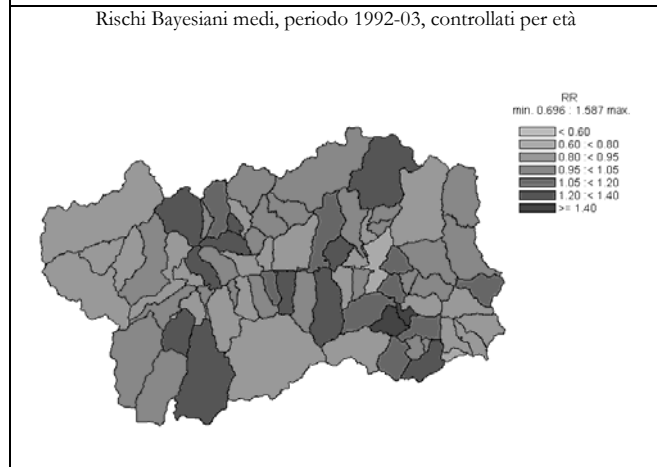
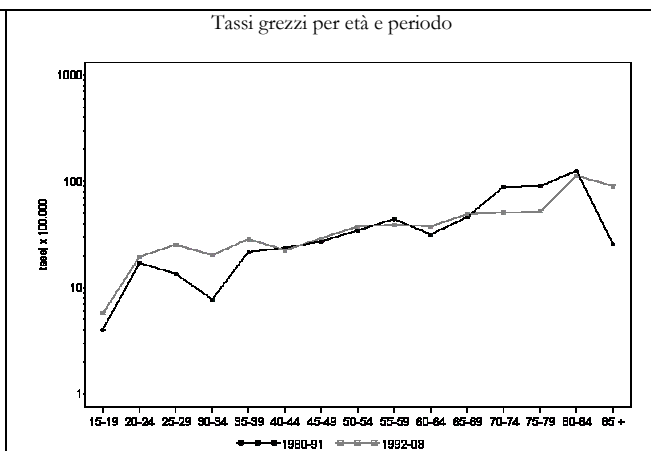
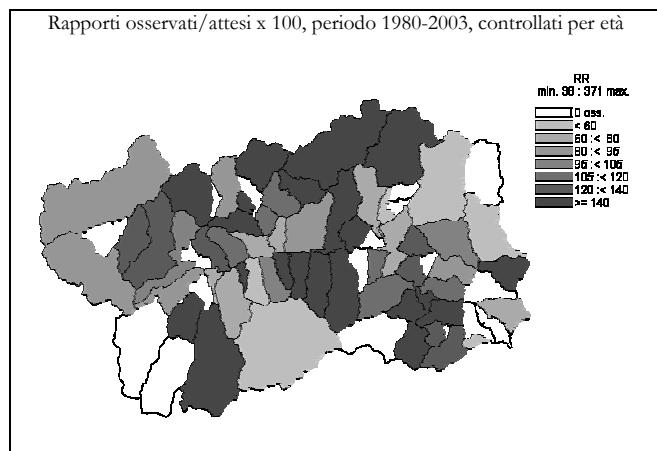



Suicidi (E950-E959)

DONNE

	Numero medio annuale		Tasso grezzo x 100.000		Tasso st. x 100.000		Tasso st. anni di vita persi x 1000		Rischio 0-74 anni x 100		SMR	
	1980-1991	1992-2003	1980-1991	1992-2003	1980-1991	1992-2003	1980-1991	1992-2003	1980-1991	1992-2003	1980-1991	1992-2003

Ripartizione territoriale

Distretto 1	1.2	0.8	12.68	6.88	10.89	4.92	2.17	1.13	0.83	0.41	122	104
Valdigne - Mont Blanc	0.5	0.1	13.86	2.02	13.87	1.61	2.83	0.76	1.13	0.11	140	31
Grand Paradis	0.7	0.7	11.92	9.84	9.10	6.81	1.85	1.34	0.65	0.58	112	149
Distretto 2	3.3	2.3	11.15	7.55	9.14	5.77	1.76	1.17	0.76	0.40	103	108
Grand Combin	0.3	0.3	14.18	10.72	12.49	6.41	3.67	0.39	1.11	0.31	123	157
Mont Emilius	0.9	0.8	12.47	9.08	11.07	7.38	1.71	1.27	1.13	0.60	124	140
Città di Aosta	2.1	1.2	10.40	6.38	8.28	5.14	1.61	1.24	0.62	0.33	95	88
Distretto 3 Monte Cervino	0.7	0.6	8.53	7.10	7.84	6.69	1.95	2.15	0.48	0.44	80	104
Distretto 4	1.1	0.6	9.97	5.08	6.56	3.90	0.82	0.96	0.39	0.29	88	73
Evançon	0.3	0.4	4.74	7.55	3.14	6.07	0.66	1.49	0.12	0.49	42	108
Mont Rose	0.7	0.2	14.01	3.33	7.67	2.25	0.22	0.58	0.49	0.13	124	48
Walsler-Alta valle del Lys	0.2	0.0	20.01	0.00	19.98	0.00	5.01	0.00	1.42	0.00	167	0

Indice di deprivazione comunale

molto ricco, ricco	0.9	0.8	7.16	5.41	6.39	4.07	1.15	0.56	0.57	0.38	70	82
medio	1.8	1.3	12.48	7.97	10.14	6.68	1.97	1.88	0.82	0.46	114	117
deprivato, molto deprivato	1.4	0.9	13.92	8.31	10.89	6.25	2.16	1.47	0.66	0.41	127	121

Fascia di età

0-14 anni	0.0	0.0	0.00	0.00								
15-64 anni	3.3	2.8	8.44	6.85								
65-74 anni	1.3	0.3	23.05	4.84								
75 anni e più	1.7	1.1	39.31	17.87								

Totale regionale

	6.2	4.2	10.81	6.90	8.77	5.44	1.68	1.28	0.66	0.39	100	100
--	-----	-----	-------	------	------	------	------	------	------	------	-----	-----

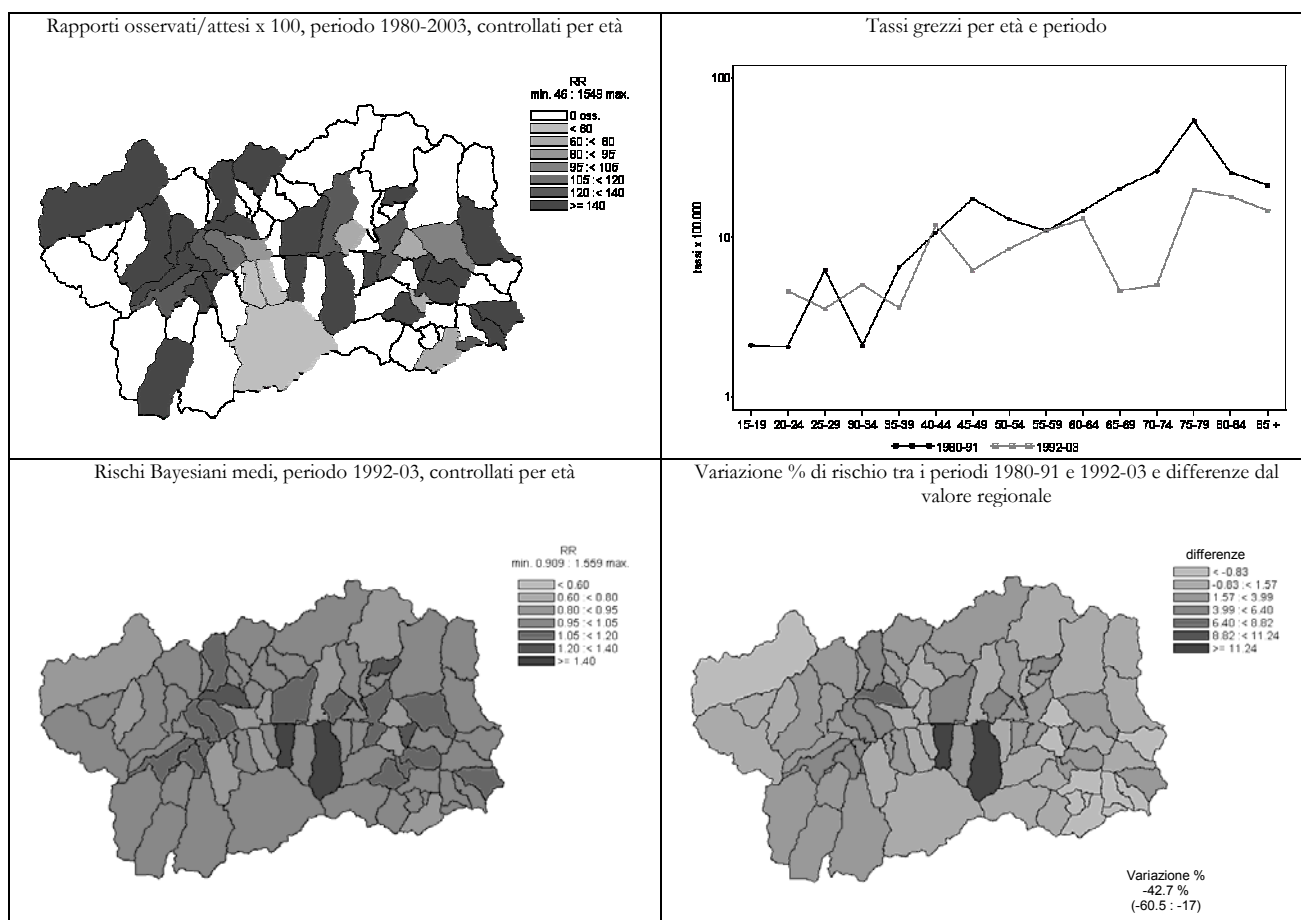

Malattie alcool correlate con rischio attribuibile >50% (140-150, 161, 291, 3050, 303, 571, E960-E969)

UOMINI	Numero medio annuale		Tasso grezzo x 100.000		Tasso st. x 100.000		Tasso st. anni di vita persi x 1000		Rischio 0-74 anni x 100		SMR	
	1980-1991	1992-2003	1980-1991	1992-2003	1980-1991	1992-2003	1980-1991	1992-2003	1980-1991	1992-2003	1980-1991	1992-2003

Ripartizione territoriale

Distretto 1	10,4	7,8	111,0	71,5	107,9	65,2	16,5	9,3	8,6	5,7	88	87
Valdigne - Mont Blanc	4,2	2,4	111,3	57,0	113,8	57,0	15,9	7,8	7,7	4,6	92	73
Grand Paradis	6,3	5,4	110,8	80,7	104,6	70,4	16,7	10,2	9,1	6,3	85	95
Distretto 2	35,3	23,9	125,0	84,0	118,5	69,1	17,0	9,2	9,4	5,9	95	94
Grand Combin	3,5	3,1	182,7	124,5	174,2	112,5	24,0	16,9	14,4	9,1	137	148
Mont Emilius	10,2	7,0	134,2	74,8	135,3	66,3	17,7	7,9	9,8	6,0	106	92
Città di Aosta	21,6	13,8	115,4	83,1	107,2	65,3	16,0	8,9	8,8	5,5	86	89
Distretto 3 Monte Cervino	11,1	7,4	142,7	90,3	132,8	74,1	23,7	10,4	10,3	6,1	107	101
Distretto 4	17,3	12,5	162,2	111,6	148,7	91,2	24,1	14,5	12,3	7,5	119	124
Evançon	9,3	7,0	178,3	127,9	163,4	107,9	30,2	18,3	13,4	8,8	131	144
Mont Rose	6,8	4,5	150,8	95,0	138,5	74,5	18,6	10,7	11,5	6,2	110	104
Walsler-Alta valle del Lys	1,1	1,0	125,1	101,0	114,8	82,0	18,5	10,9	10,1	6,9	92	111

Indice di deprivazione comunale

molto ricco, ricco	16,1	11,8	122,4	75,0	121,0	66,5	17,7	8,7	9,7	5,7	97	91
medio	20,1	13,5	143,9	86,6	134,5	74,1	21,8	11,5	10,7	6,4	107	100
deprivato, molto deprivato	16,3	12,6	159,6	114,9	149,1	94,6	23,8	13,1	11,6	7,8	121	130

Fascia di età

0-14 anni	0,0	0,3	0,0	3,2								
15-64 anni	46,3	28,7	115,8	67,8								
65-74 anni	17,8	14,8	411,5	268,2								
75 anni e più	10,0	8,0	422,9	249,8								

Totale regionale

	74,0	51,7	132,2	87,8	124,8	73,3	19,3	10,4	10,0	6,2	100	100
--	------	------	-------	------	-------	------	------	------	------	-----	-----	-----

Rapporti osservati/attesi x 100, periodo 1980-2003, controllati per età

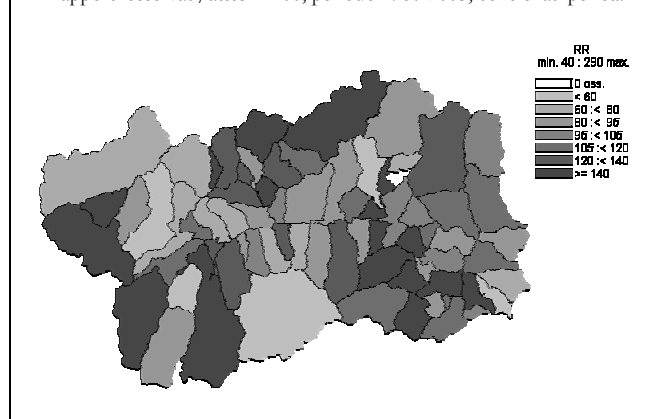

Tassi grezzi per età e periodo

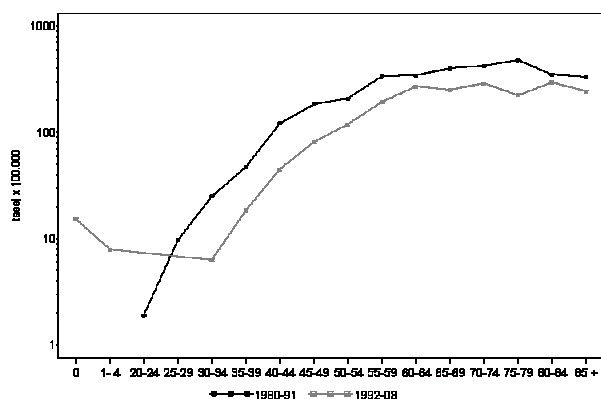

Rischi Bayesiani medi, periodo 1992-03, controllati per età

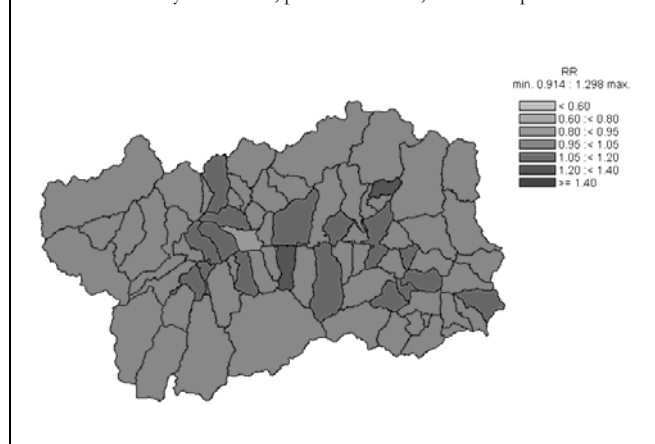

Variazione % di rischio tra i periodi 1980-91 e 1992-03 e differenze dal valore regionale

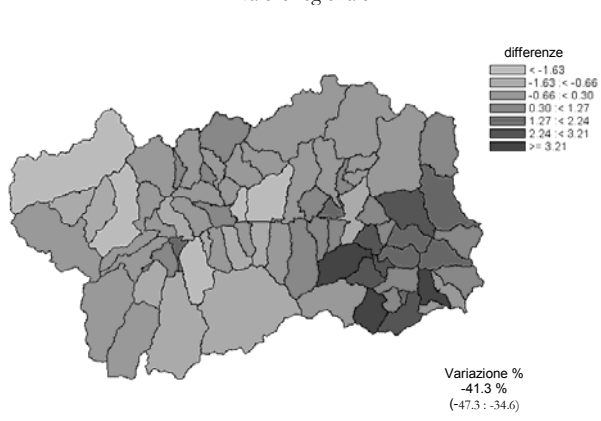

Malattie alcool correlate con rischio attribuibile >50% (140-150, 161, 291, 3050, 303, 571, E960-E969)

DONNE	Numero medio annuale		Tasso grezzo x 100.000		Tasso st. x 100.000		Tasso st. anni di vita persi x 1000		Rischio 0-74 anni x 100		SMR	
	1980-1991	1992-2003	1980-1991	1992-2003	1980-1991	1992-2003	1980-1991	1992-2003	1980-1991	1992-2003	1980-1991	1992-2003

Ripartizione territoriale

Distretto 1	3,3	1,4	35,3	13,0	29,9	8,8	4,1	0,9	2,5	0,7	115	59
Valdigne - Mont Blanc	1,1	0,6	30,0	14,1	27,4	10,0	3,9	1,0	2,0	0,7	104	66
Grand Paradis	2,2	0,8	38,7	12,3	31,8	8,2	4,3	0,8	2,8	0,6	122	54
Distretto 2	8,9	6,8	30,6	22,9	24,4	13,8	3,6	1,5	1,9	1,1	95	92
Grand Combin	0,8	0,3	42,5	14,3	36,0	9,3	7,7	1,6	3,5	0,8	121	58
Mont Emilius	1,8	2,1	23,8	22,7	19,8	18,1	3,1	2,6	1,5	1,7	80	107
Città di Aosta	6,4	4,4	32,0	24,2	25,1	12,1	3,5	1,0	1,8	0,9	98	89
Distretto 3 Monte Cervino	2,6	2,1	33,1	25,4	26,5	17,0	4,1	3,1	2,2	0,7	104	106
Distretto 4	3,6	4,4	33,0	38,4	26,5	27,8	4,5	4,2	2,2	2,4	97	152
Evançon	1,9	1,9	36,4	34,7	27,9	22,5	4,2	2,4	2,2	2,0	108	138
Mont Rose	1,3	2,2	26,3	43,3	21,8	33,9	4,2	6,1	2,1	2,7	77	169
Walsler-Alta valle del Lys	0,4	0,3	50,0	34,5	40,8	27,6	7,6	4,1	2,9	2,7	142	138

Indice di deprivazione comunale

molto ricco, ricco	2,9	2,9	22,8	18,9	19,2	13,4	2,7	1,5	1,5	1,1	76	86
medio	4,8	4,7	33,9	29,8	26,5	20,9	3,9	3,4	2,2	1,5	104	125
deprivato, molto deprivato	4,3	2,8	41,8	24,9	34,5	19,2	6,4	3,0	3,0	1,6	127	102

Fascia di età

0-14 anni	0,1	0,1	0,9	1,1								
15-64 anni	8,8	5,1	22,9	12,7								
65-74 anni	4,8	4,0	89,1	58,1								
75 anni e più	4,6	5,6	108,1	92,1								

Totale regionale

	18,3	14,8	32,1	24,4	25,8	15,9	3,9	2,1	2,1	1,2	100	100
--	------	------	------	------	------	------	-----	-----	-----	-----	-----	-----

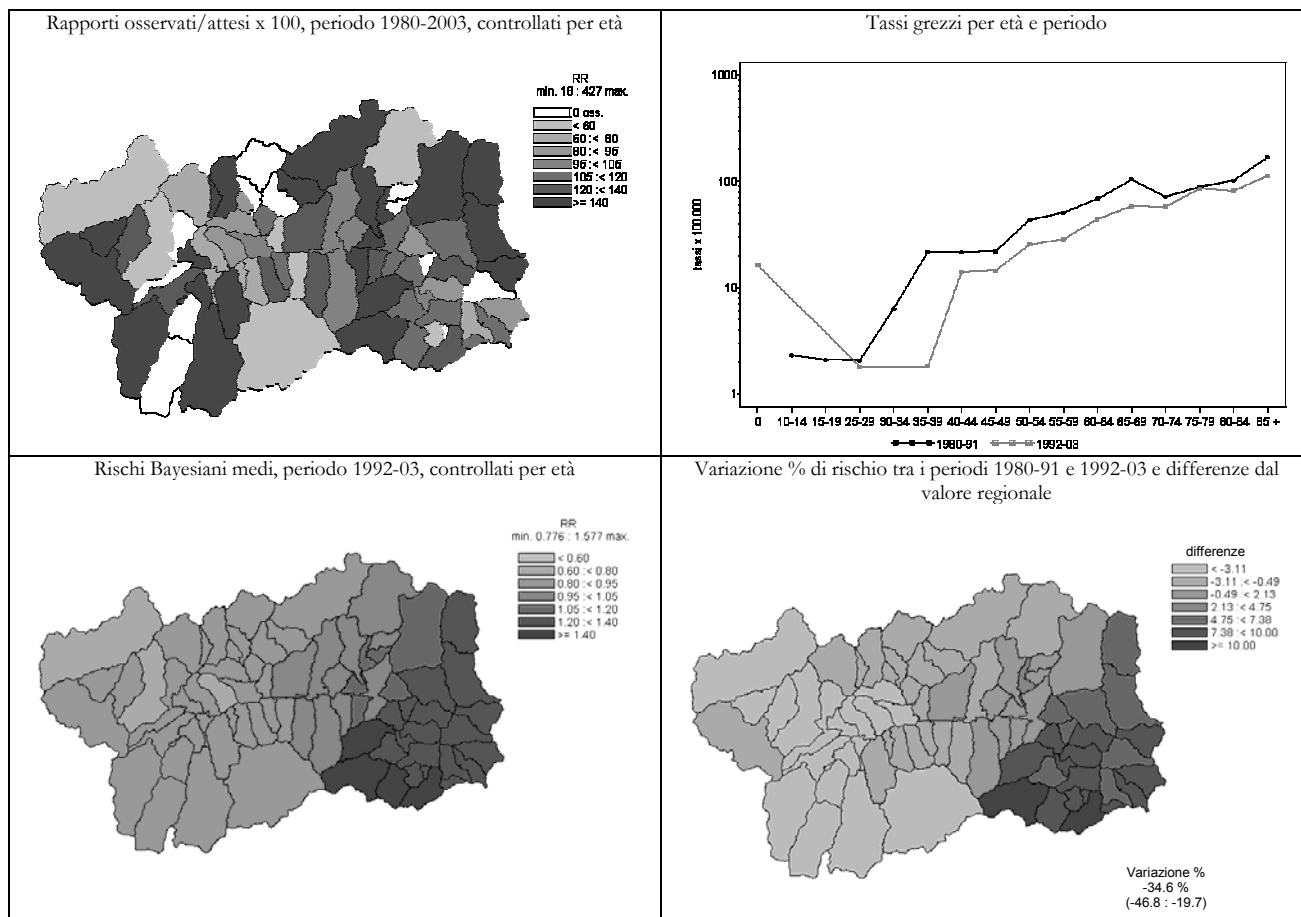

Malattie fumo correlare (140-150,161, 162, 188, 189, 3051, 410-414, 416, 490-496)

UOMINI

Numero medio annuale		Tasso grezzo x 100.000		Tasso st. x 100.000		Tasso st. anni di vita persi x 1000		Rischio 0-74 anni x 100		SMR	
1980-1991	1992-2003	1980-1991	1992-2003	1980-1991	1992-2003	1980-1991	1992-2003	1980-1991	1992-2003	1980-1991	1992-2003

Ripartizione territoriale

Distretto 1	34,1	34,4	363,2	314,3	365,5	271,1	30,4	18,1	22,6	18,8	103	97
Valdigne - Mont Blanc	11,3	13,5	300,5	318,6	322,9	309,5	24,7	18,9	20,2	19,0	92	106
Grand Paradis	22,8	20,9	404,9	311,5	391,2	254,4	33,8	17,6	24,1	18,7	110	92
Distretto 2	101,4	98,5	359,7	345,9	350,9	265,8	31,4	18,5	21,9	16,4	97	94
Grand Combin	10,3	9,5	539,5	383,7	495,7	344,5	48,2	24,9	30,1	18,1	134	119
Mont Emilius	27,8	27,3	367,5	291,9	376,1	262,9	36,0	18,9	25,2	17,2	107	93
Città di Aosta	63,3	61,7	338,1	370,6	326,5	258,0	28,0	17,5	19,9	15,8	89	92
Distretto 3 Monte Cervino	27,0	30,7	347,6	373,4	326,5	294,0	31,8	23,3	22,2	18,6	92	104
Distretto 4	45,8	46,9	431,1	418,9	395,6	322,2	33,8	23,5	25,2	19,4	111	114
Evançon	22,5	24,2	429,7	441,5	404,5	339,4	36,6	25,3	24,6	20,6	112	120
Mont Rose	17,6	17,9	388,1	378,2	349,1	297,4	28,6	20,7	23,0	18,0	99	104
Walsler-Alta valle del Lys	5,8	4,8	664,0	488,3	615,0	359,8	44,4	27,7	40,0	19,5	170	128

Indice di deprivazione comunale

molto ricco, ricco	47,0	47,7	357,7	304,2	367,9	266,6	30,5	19,4	23,4	17,3	104	95
medio	55,8	56,7	399,5	363,6	366,8	294,1	34,1	20,8	23,8	18,8	103	104
deprivato, molto deprivato	42,3	44,5	415,8	406,5	399,3	322,5	37,4	23,7	25,8	19,7	112	114

Fascia di età

0-14 anni	0,4	0,1	4,4	1,1								
15-64 anni	77,2	56,3	193,2	133,0								
65-74 anni	61,8	65,4	1431,6	1189,5								
75 anni e più	69,0	88,8	2917,9	2771,1								

Totale regionale

208,3	210,5	372,1	357,7	358,3	281,6	31,8	20,0	22,7	17,7	100	100
-------	-------	-------	-------	-------	-------	------	------	------	------	-----	-----

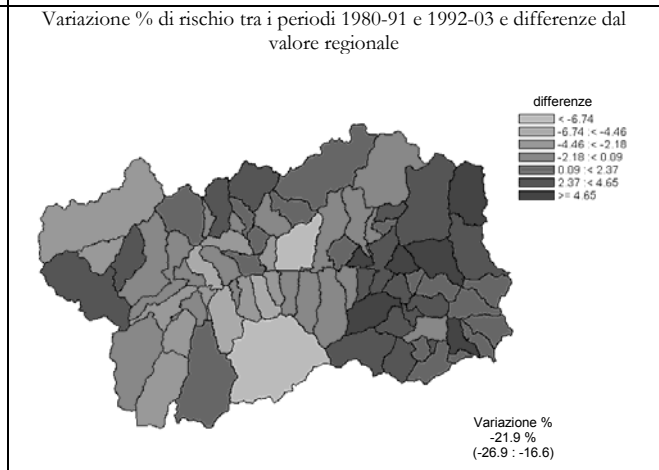
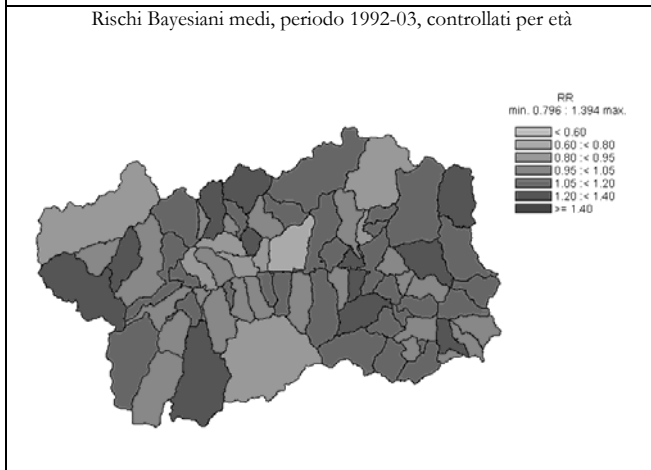
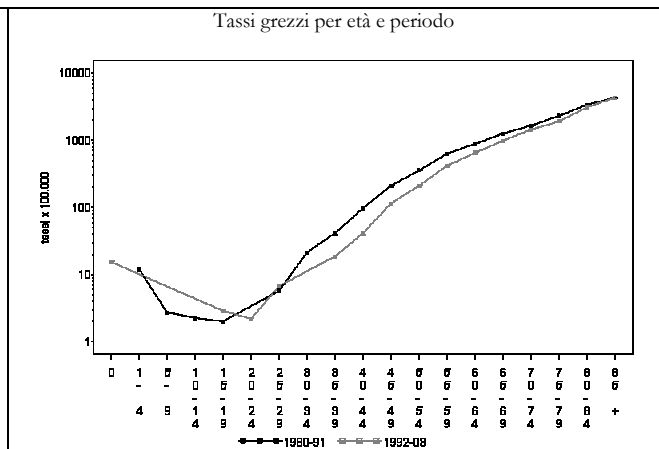
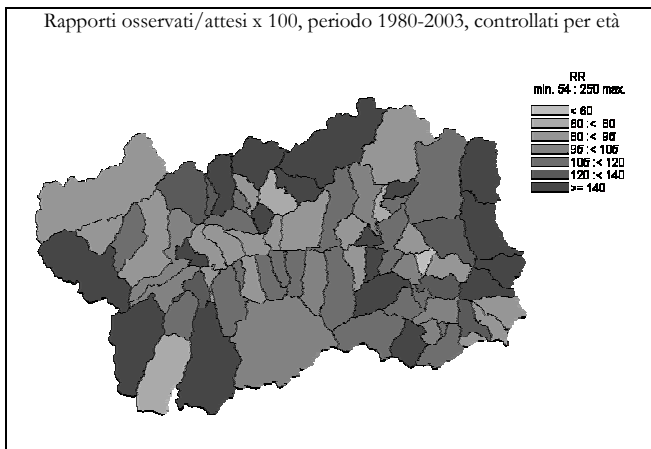

Malattie fumo correlare (140-150,161, 162, 188, 189, 3051, 410-414, 416, 490-496)

DONNE

	Numero medio annuale		Tasso grezzo x 100.000		Tasso st. x 100.000		Tasso st. anni di vita persi x 1000		Rischio 0-74 anni x 100		SMR	
	1980-1991	1992-2003	1980-1991	1992-2003	1980-1991	1992-2003	1980-1991	1992-2003	1980-1991	1992-2003	1980-1991	1992-2003

Ripartizione territoriale

Distretto 1	14,7	15,5	159,4	142,2	110,8	75,6	5,5	3,7	5,1	3,6	109	98
Valdigne - Mont Blanc	6,0	7,5	166,3	181,8	131,4	103,9	6,7	4,1	6,2	4,7	127	137
Grand Paradis	8,7	8,0	154,9	118,1	100,2	61,2	4,6	3,3	4,4	3,0	99	77
Distretto 2	44,4	46,7	152,4	156,6	103,2	71,9	5,3	3,5	5,9	3,6	98	91
Grand Combin	3,8	3,7	217,4	157,2	112,6	70,5	2,7	4,4	5,4	3,0	116	87
Mont Emilius	10,3	11,4	140,6	124,4	107,2	73,4	6,1	3,7	6,8	3,4	101	93
Città di Aosta	30,3	31,6	151,0	172,7	100,7	71,4	5,3	3,2	5,7	3,8	96	90
Distretto 3 Monte Cervino	12,3	14,3	156,8	174,5	100,6	86,8	6,0	6,2	5,7	4,1	99	109
Distretto 4	18,8	25,2	173,4	219,1	104,1	97,4	7,0	5,7	5,5	5,2	98	119
Evançon	8,8	12,7	166,0	229,6	101,6	102,2	5,7	5,5	4,5	5,0	97	128
Mont Rose	8,3	10,2	175,1	203,2	107,7	88,5	9,5	5,6	6,6	4,8	97	106
Walsler-Alta valle del Lys	1,8	2,3	210,1	241,3	98,6	118,8	2,1	7,1	5,0	7,5	117	144

Indice di deprivazione comunale

molto ricco, ricco	19,3	19,9	150,4	129,4	111,3	69,4	5,7	3,3	5,2	3,1	107	90
medio	23,4	28,6	167,1	182,2	99,9	89,3	4,8	5,7	5,4	4,6	100	110
deprivato, molto deprivato	17,3	21,6	169,5	195,6	107,9	93,7	8,0	5,3	6,3	4,7	101	115

Fascia di età

0-14 anni	0,1	0,3	0,9	3,4								
15-64 anni	13,5	10,1	35,1	25,1								
65-74 anni	21,1	18,6	388,8	269,9								
75 anni e più	55,5	72,8	1309,2	1200,0								

Totale regionale

	90,2	101,7	158,1	168,3	103,8	79,5	5,7	4,3	5,7	4,0	100	100
--	------	-------	-------	-------	-------	------	-----	-----	-----	-----	-----	-----

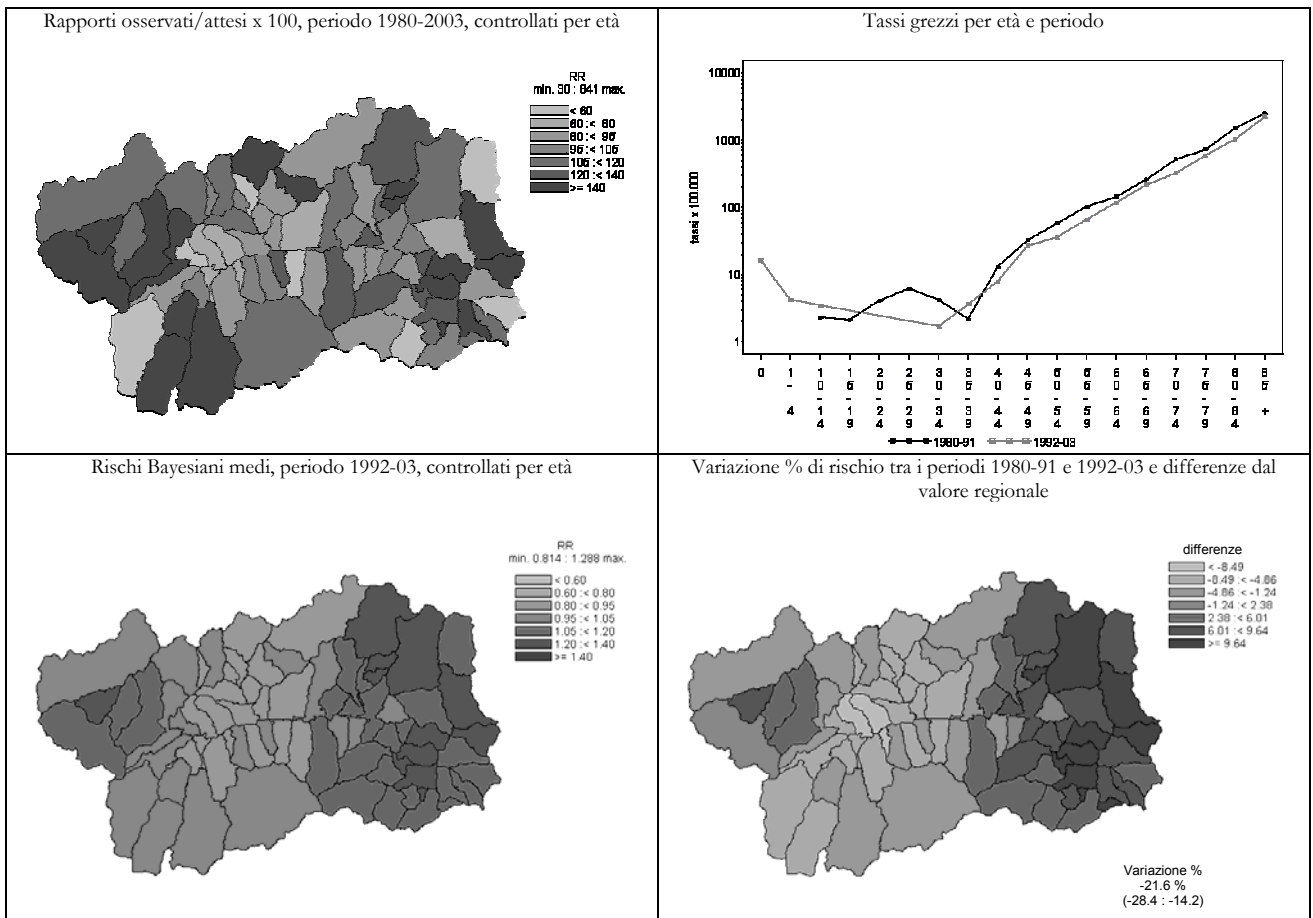

Malattie prevenibili (si veda N Engl J Med 294. 582-588, 1976)

UOMINI	Numero medio annuale		Tasso grezzo x 100.000		Tasso st. x 100.000		Tasso st. anni di vita persi x 1000		Rischio 0-74 anni x 100		SMR	
	1980-1991	1992-2003	1980-1991	1992-2003	1980-1991	1992-2003	1980-1991	1992-2003	1980-1991	1992-2003	1980-1991	1992-2003

Ripartizione territoriale

Distretto 1	21,3	17,4	226,5	159,0	232,1	138,4	24,5	11,5	16,4	10,1	112	89
Valdigne - Mont Blanc	8,5	5,4	227,0	127,8	247,3	123,4	26,9	12,2	17,5	9,6	120	76
Grand Paradis	12,8	12,0	226,1	178,7	223,2	147,0	22,7	11,1	15,7	10,3	107	95
Distretto 2	60,6	58,5	214,9	205,4	209,4	158,8	23,4	13,1	14,3	10,3	101	102
Grand Combin	5,3	6,1	274,1	245,7	254,6	219,4	35,4	18,4	17,8	10,8	120	137
Mont Emilius	15,4	16,3	203,6	173,6	212,2	157,2	20,2	13,5	16,0	10,8	104	100
Città di Aosta	39,9	36,2	213,4	217,3	204,8	152,2	23,7	12,2	13,5	9,9	98	98
Distretto 3 Monte Cervino	14,1	16,2	181,3	196,8	177,9	156,5	24,0	15,2	12,0	10,5	84	100
Distretto 4	23,8	24,1	223,4	215,0	206,6	167,8	29,4	16,1	15,1	10,9	100	106
Evançon	12,4	12,1	237,1	220,8	222,3	173,0	34,9	18,1	16,1	11,7	106	109
Mont Rose	8,6	9,8	189,4	205,8	175,5	166,3	23,8	15,2	12,2	10,2	84	103
Walser-Alta valle del Lys	2,8	2,3	317,6	227,3	283,9	162,5	24,9	11,5	22,7	9,9	143	108

Indice di deprivazione comunale

molto ricco, ricco	26,3	26,4	200,4	168,6	209,2	149,9	21,3	13,9	15,0	10,0	101	95
medio	29,5	30,4	211,4	195,2	197,7	158,2	25,4	13,4	13,9	10,7	95	102
deprivato, molto deprivato	23,9	23,2	234,9	211,6	229,0	170,0	30,7	15,9	16,7	11,1	110	108

Fascia di età

0-14 anni	3,7	1,5	39,1	19,1	54,8	20,0						
15-64 anni	40,8	29,2	102,0	68,9	104,9	66,0						
65-74 anni	37,3	36,9	865,5	671,3	856,0	666,8						
75 anni e più	37,9	48,6	1603,4	1516,9	1641,0	1536,8						

Totale regionale

	119,7	116,2	213,8	197,4	207,9	156,8	24,8	13,7	14,5	10,4	100	100
--	-------	-------	-------	-------	-------	-------	------	------	------	------	-----	-----

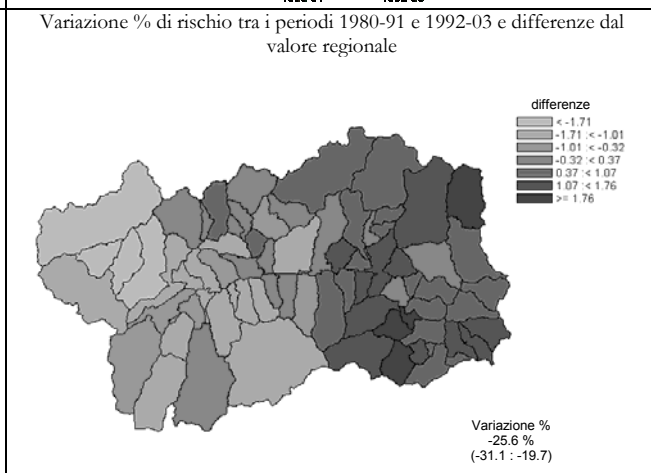
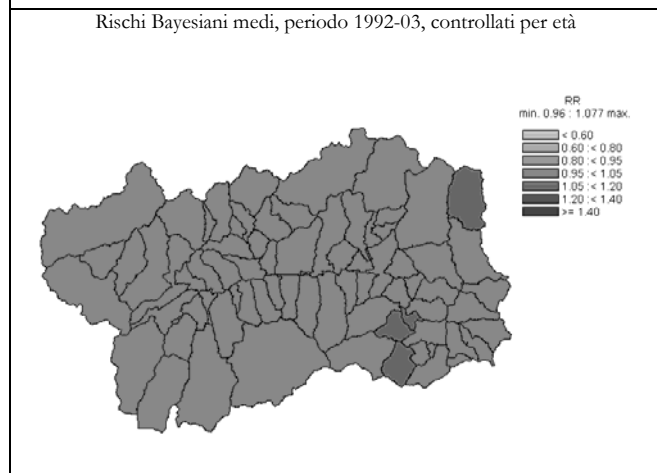
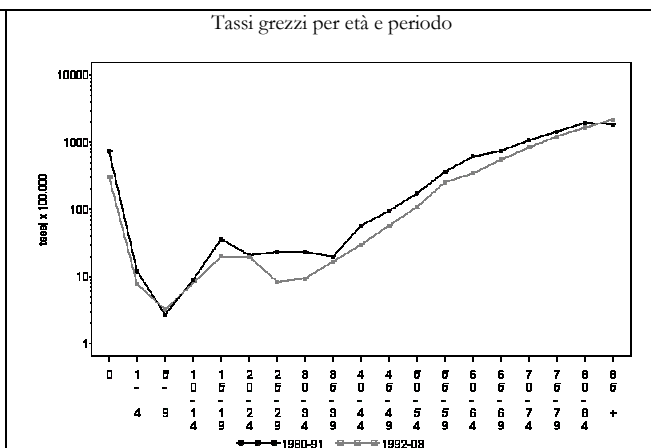
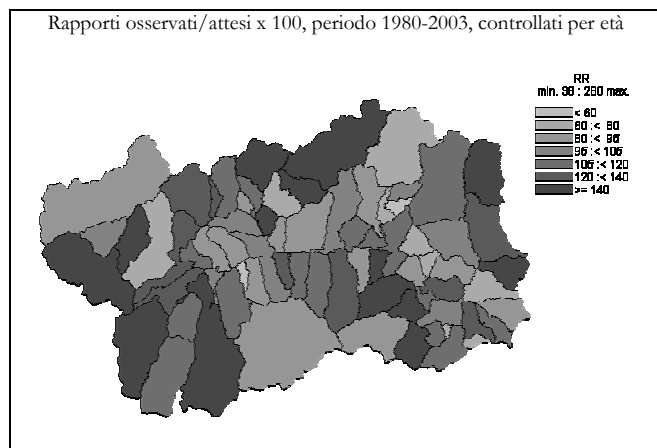

Malattie prevenibili (si veda N Engl J Med 294. 582-588, 1976)

DONNE

	Numero medio annuale		Tasso grezzo x 100.000		Tasso st. x 100.000		Tasso st. anni di vita persi x 1000		Rischio 0-74 anni x 100		SMR	
	1980-1991	1992-2003	1980-1991	1992-2003	1980-1991	1992-2003	1980-1991	1992-2003	1980-1991	1992-2003	1980-1991	1992-2003

Ripartizione territoriale

Distretto 1	3,5	5,6	38,0	51,2	30,6	32,6	5,6	5,3	2,2	1,8	81	89
Valdigne - Mont Blanc	1,0	2,6	27,7	62,6	22,0	39,0	1,5	4,4	1,9	2,1	65	116
Grand Paradis	2,5	3,0	44,7	44,3	36,2	29,2	8,1	5,9	2,4	1,7	90	74
Distretto 2	15,1	19,7	51,7	66,0	41,6	35,9	8,8	4,6	2,5	2,2	106	99
Grand Combin	1,8	1,7	104,0	71,4	65,0	38,8	13,7	3,7	3,1	2,1	<b>181</b>	105
Mont Emilius	3,6	4,5	48,7	49,0	43,8	33,8	11,1	4,2	2,6	2,3	109	90
Città di Aosta	9,7	13,5	48,3	73,8	37,5	36,5	7,2	5,1	2,4	2,2	98	102
Distretto 3 Monte Cervino	3,6	6,0	45,9	73,0	40,9	46,5	13,0	10,0	2,8	2,9	93	117
Distretto 4	6,1	8,0	56,0	69,6	40,3	40,0	7,2	8,6	2,7	2,3	103	100
Evançon	3,0	4,1	56,9	74,0	42,7	46,0	6,9	11,7	3,1	2,6	107	109
Mont Rose	2,4	2,9	50,8	58,3	37,8	29,8	8,6	5,2	2,5	1,7	92	81
Walsler-Alta valle del Lys	0,7	1,0	80,0	103,4	36,5	61,0	0,1	8,5	0,8	3,3	143	157

Indice di deprivazione comunale

molto ricco, ricco	5,3	6,8	41,0	44,4	36,7	29,1	8,8	5,0	2,3	1,6	90	<b>78</b>
medio	7,2	10,7	51,1	68,0	36,2	41,1	6,6	6,8	2,3	2,7	99	107
deprivato, molto deprivato	6,2	8,3	60,6	74,8	48,9	44,7	12,4	8,9	3,2	2,5	116	114

Fascia di età

0-14 anni	2,2	1,7	24,4	22,8	34,2							
15-64 anni	6,3	6,0	16,5	14,9	15,5							
65-74 anni	6,5	7,9	119,9	115,0	115,3							
75 anni e più	13,3	23,7	312,5	390,4	330,9							

Totale regionale

28,3	39,3	49,5	65,0	39,2	37,6	8,4	6,2	2,5	2,2	100	100
------	------	------	------	------	------	-----	-----	-----	-----	-----	-----

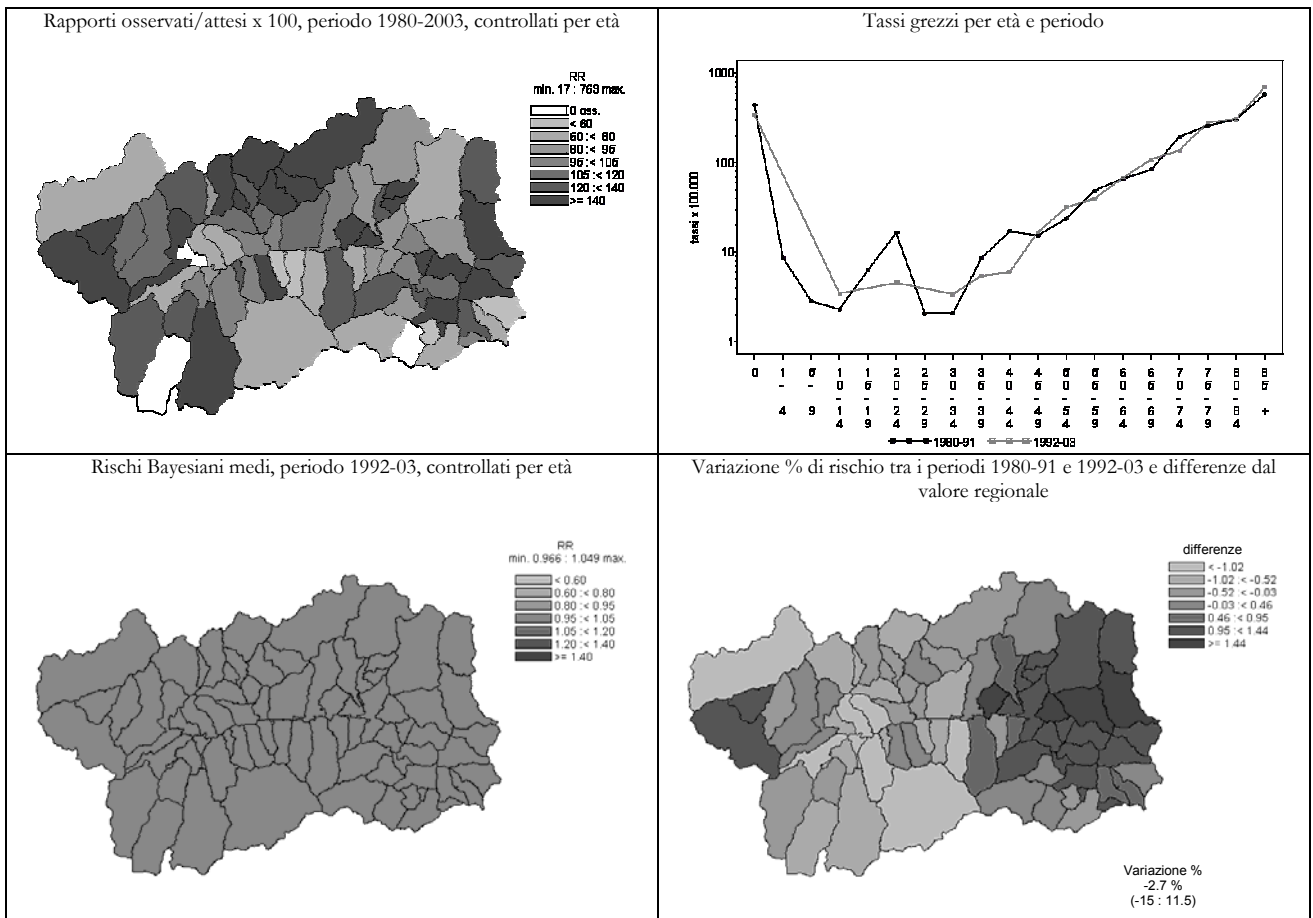

Malattie trattabili (si veda N Engl J Med 294. 582-588, 1976)

UOMINI

Numero medio annuale		Tasso grezzo x 100.000		Tasso st. x 100.000		Tasso st. anni di vita persi x 1000		Rischio 0-74 anni x 100		SMR	
1980-1991	1992-2003	1980-1991	1992-2003	1980-1991	1992-2003	1980-1991	1992-2003	1980-1991	1992-2003	1980-1991	1992-2003

Ripartizione territoriale

Distretto 1	7,6	8,8	80,8	80,7	81,6	70,0	9,4	5,6	6,3	4,6	97	98
Valdigne - Mont Blanc	2,1	3,9	55,6	92,4	59,3	88,9	7,1	4,4	4,6	5,0	71	120
Grand Paradis	5,5	4,9	97,5	73,2	95,3	61,2	11,0	6,4	7,4	4,4	113	85
Distretto 2	25,1	26,8	89,0	93,9	85,7	72,9	8,2	6,5	6,0	5,1	101	102
Grand Combin	2,3	2,3	117,5	94,2	106,9	80,0	12,0	6,9	8,9	5,9	126	114
Mont Emilius	5,3	7,7	70,4	81,9	72,2	72,8	9,3	5,3	5,1	4,9	87	102
Città di Aosta	17,5	16,8	93,5	100,7	88,9	72,4	7,3	7,3	6,0	5,1	104	100
Distretto 3 Monte Cervino	6,7	7,8	85,8	95,4	83,4	75,2	8,2	5,8	6,0	4,9	97	105
Distretto 4	9,8	9,8	92,5	87,1	81,9	68,5	10,3	6,6	6,8	5,1	101	94
Evançon	5,1	5,4	97,1	99,0	83,4	77,3	9,5	7,7	7,6	5,9	106	107
Mont Rose	4,2	3,2	92,0	66,8	83,1	53,8	11,4	4,8	6,0	3,9	100	73
Walsler-Alta valle del Lys	0,6	1,2	67,4	117,9	61,6	93,4	10,0	9,7	6,1	7,1	74	123

Indice di deprivazione comunale

molto ricco, ricco	10,0	11,5	76,1	73,4	79,5	65,2	7,8	5,5	5,8	3,9	93	90
medio	13,3	15,9	95,6	102,1	87,3	81,8	11,1	6,0	7,3	5,9	105	116
deprivato, molto deprivato	8,3	9,0	81,8	82,2	76,7	66,4	9,7	6,5	5,6	5,1	93	91

Fascia di età

0-14 anni	0,7	0,2	7,1	2,1								
15-64 anni	19,2	16,3	48,0	38,4								
65-74 anni	14,7	16,1	340,0	292,5								
75 anni e più	14,7	20,7	620,2	645,3								

Totale regionale

49,2	53,2	87,8	90,4	84,0	71,9	8,8	6,3	6,2	5,0	100	100
------	------	------	------	------	------	-----	-----	-----	-----	-----	-----

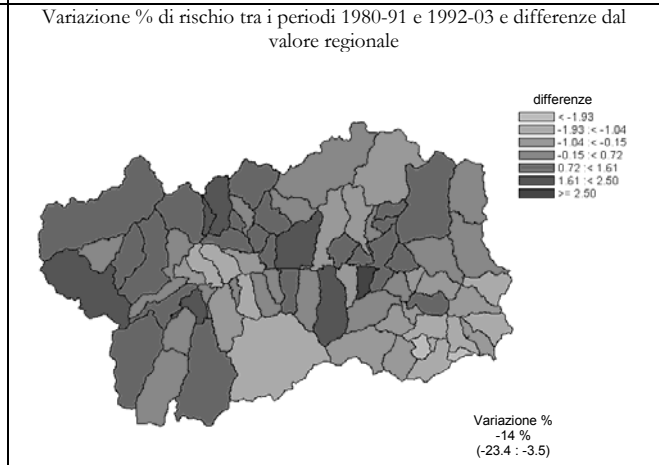
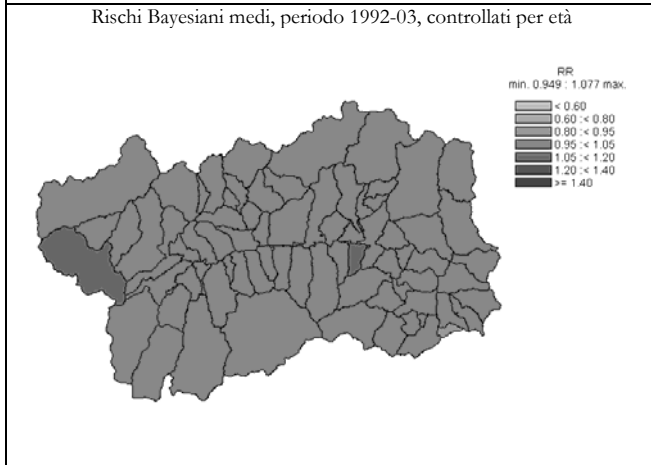
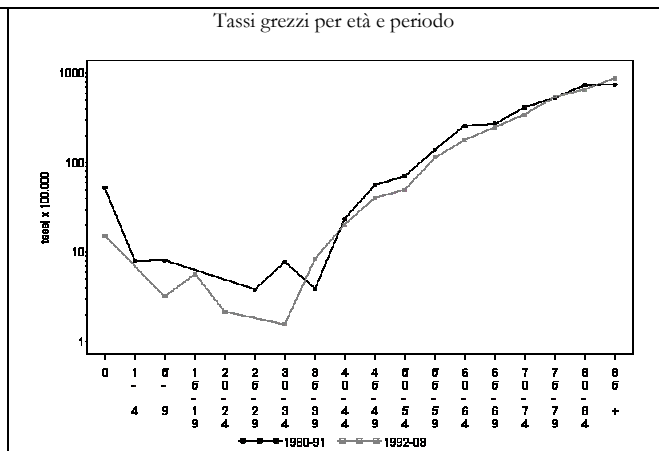
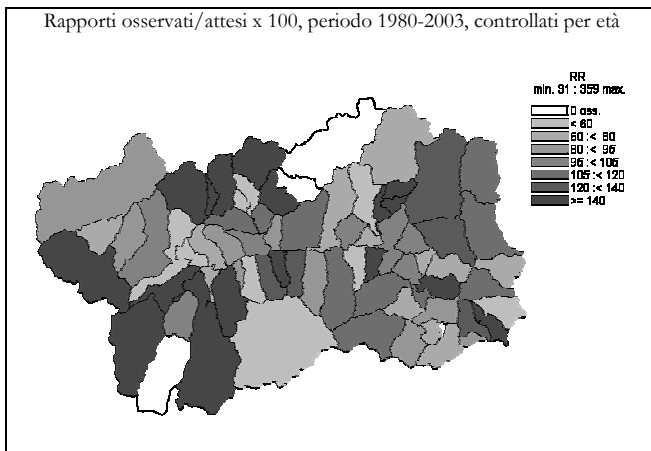



Malattie trattabili (si veda N Engl J Med 294. 582-588, 1976)

DONNE	Numero medio annuale		Tasso grezzo x 100.000		Tasso st. x 100.000		Tasso st. anni di vita persi x 1000		Rischio 0-74 anni x 100		SMR	
	1980-1991	1992-2003	1980-1991	1992-2003	1980-1991	1992-2003	1980-1991	1992-2003	1980-1991	1992-2003	1980-1991	1992-2003

Ripartizione territoriale

Distretto 1	6,8	6,8	73,3	61,9	53,7	37,8	6,6	3,7	2,4	2,3	110	91
Valdigne - Mont Blanc	2,7	1,9	73,9	46,5	56,0	31,4	5,3	2,7	2,2	2,2	122	74
Grand Paradis	4,1	4,8	73,0	71,3	52,2	40,9	7,3	4,4	2,5	2,4	103	100
Distretto 2	21,0	23,3	72,0	78,0	51,0	41,9	4,9	5,2	3,0	2,5	102	98
Grand Combin	1,5	2,1	85,1	89,3	45,4	42,0	2,1	4,6	2,3	1,8	101	108
Mont Emilius	3,9	5,3	53,3	57,2	42,2	38,9	5,1	5,8	2,4	2,4	84	90
Città di Aosta	15,6	15,9	77,8	87,0	54,4	42,4	5,0	4,7	3,3	2,6	108	99
Distretto 3 Monte Cervino	5,3	7,6	68,3	92,3	52,4	47,2	8,1	4,6	3,9	2,3	95	124
Distretto 4	7,8	9,4	72,1	82,0	43,5	39,0	3,3	4,6	2,5	2,0	91	97
Evançon	4,3	5,3	80,6	96,7	48,8	46,1	2,5	6,8	2,5	1,9	104	118
Mont Rose	2,8	3,5	59,5	70,0	36,7	32,7	3,3	2,2	2,6	2,0	73	80
Walsler-Alta valle del Lys	0,8	0,6	90,0	60,3	55,1	35,1	8,1	4,8	1,5	2,7	111	78

Indice di deprivazione comunale

molto ricco, ricco	8,4	9,8	65,8	63,3	49,7	39,4	5,6	4,3	2,6	2,4	102	94
medio	9,8	11,8	70,2	75,4	45,2	39,2	4,1	5,6	2,6	1,6	93	99
deprivato, molto deprivato	7,1	9,5	69,6	86,1	49,1	43,9	7,0	4,1	3,1	2,7	92	110

Fascia di età

0-14 anni	0,8	0,8	9,4	10,3								
15-64 anni	7,4	7,2	19,3	17,8								
65-74 anni	9,8	8,8	179,8	127,1								
75 anni e più	22,9	30,3	540,6	500,3								

Totale regionale

	40,9	47,0	71,7	77,8	50,1	41,3	5,3	4,7	2,9	2,3	100	100
--	------	------	------	------	------	------	-----	-----	-----	-----	-----	-----

