

437.908 iscritti

42.960

5.589

Edizioni locali: Abruzzo | Basilicata | Calabria | Campania | Emilia | Friuli | Lazio | Liguria | Lombardia | Marche | Molise | Piemonte | Puglia | Sardegna | Sicilia | Toscana | Trentino | Umbria | Valle d'Aosta | Veneto |

News e Servizi | **Prodotti e Aziende** | **Normativa** | **Software** | **Libri** | **Lavoro** | **Forum** | Gli speciali tecnici

Cerca



Normativa tecnica (13.000 leggi on-line) | Notizie Normativa

TEGOLE DI ARDESIA CERAMICA

*sull'impermeabilità e resistenza al gelo dell'ardesia ceramica

ardogres

Ardesie Ceramiche

News - **NORMATIVA**

Conto Energia, ok agli incentivi anche se la PA si pronuncia in ritardo

CdS: se il privato che realizza l'impianto fotovoltaico presenta la domanda nei termini va inserito in graduatoria

di Paola Mammarella

 0 **Tweet** 1 **Mi piace** 1

15/05/2013 - Un soggetto che ha realizzato un impianto fotovoltaico non può essere escluso dagli incentivi per ritardi imputabili alla Pubblica Amministrazione. Lo ha affermato il Consiglio di Stato con la **sentenza 2005/2013**.



Il Consiglio di Stato ha valutato il caso di un soggetto che aveva presentato ricorso contro il Gse, Gestore dei servizi energetici, il Ministero dello Sviluppo Economico e il Ministero dell'Ambiente perché fosse annullata la graduatoria con cui era stato escluso dagli incentivi del Quarto Conto Energia.

Esaminando il caso, il CdS ha rilevato che il privato aveva presentato al Comune la domanda di idoneità del titolo edilizio dell'impianto fotovoltaico realizzato entro i termini stabiliti per poter usufruire degli incentivi.

Al contrario, per una serie di perplessità interpretative sul DM 5 maggio 2011 – Quarto Conto Energia, e sulla competenza del Comune a rilasciare questo tipo di attestazioni, la Pubblica Amministrazione si era pronunciata in ritardo, comportando l'esclusione dalla graduatoria.

Il Consiglio di Stato ha però sottolineato che i ritardi della Pubblica Amministrazione non possono procurare un danno al privato.

Allo stesso tempo, a detta del CdS, secondo la logica della leale collaborazione il Gse dopo aver verificato che la domanda era stata presentata in tempo utile, avrebbe dovuto

firmare un termine per consentire al privato di integrare la documentazione.

Dopo l'annullamento della graduatoria, il soggetto che ha realizzato l'impianto fotovoltaico è stato quindi ammesso agli incentivi.

(riproduzione riservata)

inserisci qui la tua Email

-50%

Entra nell'Archivio Newsletter

NEV TEMPO REALE?
ISCRIVITI AI NOSTRI CANALI SOCIALI

Mi piace

 Piace a 42.963 persone. [Registrati](#) per vedere cosa piace ai tuoi amici.

 Segui [@edilportale](#) 5.592 follower

165 Recommend on Google

 437.908 iscritti [iscriviti ad Edilportale](#)
[YouTube](#)
[Rss](#)

 Available at the iPhone
 App Store

Cerca un prodotto o un'azienda

Trasmittanza
U=0,20 W/m²K

Wienerberger
 Building Materials Solutions

prima volta su Edilportale? [Registrati adesso](#)

Accedi OPPURE

Facebook Login

Consiglia questa notizia ai tuoi amici

Consiglia

Invia

Una persona consiglia questo elemento. [Registrati](#) per vedere cosa consigliano i tuoi amici.

Normativa sull'argomento

[Sentenza 12/04/2013 n. 2005](#)

Consiglio di Stato - I ritardi della Pubblica Amministrazione non possono far escludere un privato che ..

Novità Detrazione 50%

Il Fotovoltaico nel 2013 conviene? ecco i fatti che pochi dicono

www.FotovoltaicoPerTe.com



Scegli Tu! ▶

Inserisci un commento alla news

Non hai un account Facebook? [Clicca qui](#)



Aggiungi un commento...

Commenta usando...

Plug-in sociale di Facebook



Mi piace

Edilportale.com piace a 42.963 persone.

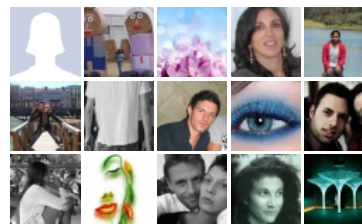

Plug-in sociale di Facebook

[Edilportale.com su Facebook](#)

Più lette

Più commentate

Articolo letto 14222 volte
Studi di settore, ok alle agevolazioni per i giovani professionisti

Articolo letto 13641 volte
Professioni tecniche: il M5S propone l'abolizione degli Ordini

Articolo letto 12097 volte
Formazione professionisti, stop della Corte Europea agli Ordini

Articolo letto 11955 volte
Dal Ministero dell'Istruzione la Guida per progettare le scuole

Articolo letto 11666 volte
Edifici civili in cemento armato, per i geometri margini più ampi



STIMATRIX® Plug-In for Rating

Software per il calcolo del rischio nell'acquisto e/o nell'investimento immobiliare

Prezzo: € 499,00

Offerta: € 89,00



NOVA Condominio

Software per l'amministrazione di condomini, con completa gestione contabile e fiscale nonché supporto quotidiano a tutte le attività dello studio

Prezzo: € 600,00

Offerta: € 299,00

[Entra nell'Archivio Software](#)



LA PRIMA GUAINA IMPERMEABILE VEGETALE AL MONDO



[Chi Siamo](#) | [Contattaci](#) | [Assistenza](#) | [Pubblicità](#) | [Dicono di noi](#) | [Lavora con noi](#) | [segnala ad un amico](#) | [Site Map](#) | [Rss feed](#)

© 2001-2013 Edilportale.com S.p.A. P.IVA 05611580720 n° iscrizione ROC 21492 - Tutti i diritti riservati. Condizioni generali | Informativa Privacy | Note Legali