



BILANCIO DI PREVISIONE 2023-2025



BILANCIO DI PREVISIONE

2023-2025

Sommario

Entrate	1
Spese	4
Riepilogo generale entrate per titoli	37
Riepilogo generale spese per titoli	38
Riepilogo generale delle spese per missioni.....	39
Quadro generale riassuntivo	42
Equilibri di bilancio.....	43
Allegati	
• Tabella dimostrativa del risultato di amministrazione presunto.....	44
○ Risultato di amministrazione presunto – Quote accantonate.....	45
○ Risultato di amministrazione presunto – Quote vincolate.....	47
○ Risultato di amministrazione presunto – Quote destinate agli investimenti	56
• Composizione per missioni e programmi del fondo pluriennale vincolato.....	57
• Composizione dell'accantonamento al fondo crediti di dubbia esigibilità	78
• Prospetto dimostrativo del rispetto dei vincoli di indebitamento delle regioni e delle province Autonome.....	84
• Piano delle alienazioni e valorizzazioni immobiliari	85
• Nota integrativa.....	1

BILANCIO DI PREVISIONE

2023-2025

Entrate

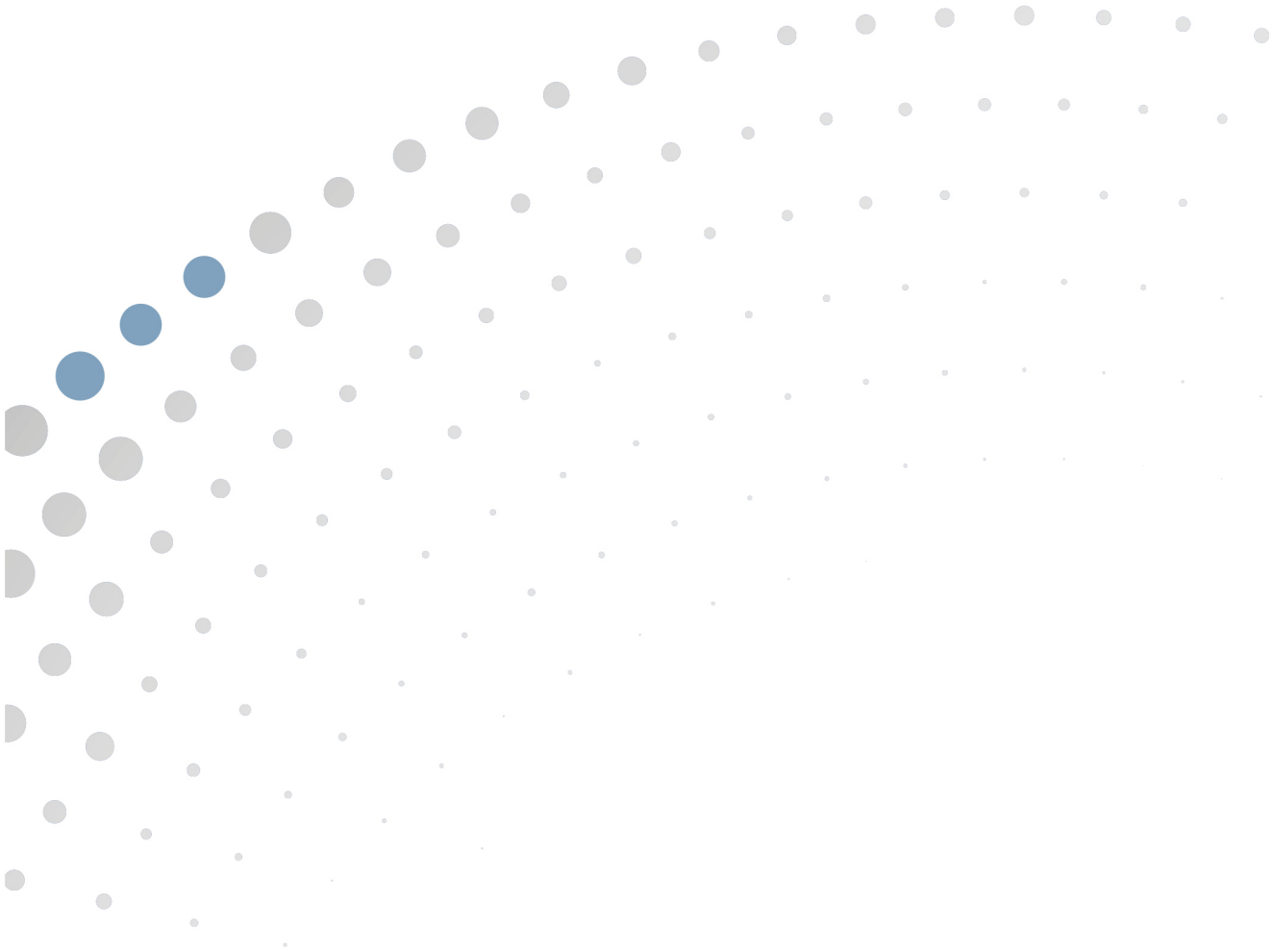

**BILANCIO DI PREVISIONE
ENTRATE**

TITOLO TIPOLOGIA	DENOMINAZIONE	RESIDUI PRESUNTI AL TERMINE DELL'ESERCIZIO PRECEDENTE QUELLO CUI SI RIFERISCE IL BILANCIO		PREVISIONI DEFINITIVE DELL'ANNO PRECEDENTE QUELLO CUI SI RIFERISCE IL BILANCIO	PREVISIONI ANNO 2023	PREVISIONI ANNO 2024	PREVISIONI ANNO 2025
	FONDO PLURIENNALE VINCOLATO PER SPESE CORRENTI (1)		previsione di competenza	33.722.556,90	9.906.781,05	1.471.813,98	407.338,14
	FONDO PLURIENNALE VINCOLATO PER SPESE IN CONTO CAPITALE (1)		previsione di competenza	285.838.297,75	74.428.628,11	40.150.483,95	31.064.025,88
	FONDO PLURIENNALE VINCOLATO PER ATTIVITÀ FINANZIARIE (1)		previsione di competenza	9.847.924,85	0,00	0,00	0,00
	UTILIZZO AVANZO DI AMMINISTRAZIONE		previsione di competenza	220.347.949,76	17.187.117,44	0,00	0,00
	- di cui avanzo utilizzato anticipatamente (2)		previsione di competenza	220.347.949,76	17.187.117,44	0,00	0,00
	- di cui Utilizzo Fondo anticipazioni di liquidità		previsione di competenza	0,00	0,00	0,00	0,00
	FONDO DI CASSA ALL'1/1/2023		previsione di cassa	584.823.416,84	650.000.000,00		
TITOLO 1: Entrate correnti di natura tributaria, contributiva e perequativa							
10101	TIPOLOGIA 101: Imposte, tasse e proventi assimilati	18.531.116,52	previsione di competenza	126.164.600,00	133.946.600,00	135.846.600,00	137.646.600,00
			previsione di cassa	122.564.600,00	127.246.600,00		
10103	TIPOLOGIA 103: Tributi devoluti e regolati alle autonomie speciali	196.398.923,74	previsione di competenza	1.032.395.544,89	1.081.595.544,89	1.050.095.544,89	1.072.395.544,89
			previsione di cassa	1.022.253.340,79	1.115.095.544,89		
10000 TOTALE TITOLO 1	Entrate correnti di natura tributaria, contributiva e perequativa	214.930.040,26	previsione di competenza	1.158.560.144,89	1.215.542.144,89	1.185.942.144,89	1.210.042.144,89
			previsione di cassa	1.144.817.940,79	1.242.342.144,89		
TITOLO 2: Trasferimenti correnti							
20101	TIPOLOGIA 101: Trasferimenti correnti da Amministrazioni pubbliche	36.501.533,55	previsione di competenza	73.397.209,63	53.314.649,09	44.470.685,56	16.508.908,76
			previsione di cassa	78.263.015,49	62.549.376,49		
20102	TIPOLOGIA 102: Trasferimenti correnti da Famiglie	67.481,91	previsione di competenza	250.000,00	250.000,00	250.000,00	250.000,00
			previsione di cassa	250.000,00	250.000,00		
20103	TIPOLOGIA 103: Trasferimenti correnti da Imprese	33.656,25	previsione di competenza	3.705.000,00	3.505.000,00	3.505.000,00	3.505.000,00
			previsione di cassa	3.705.000,00	3.505.000,00		
20104	TIPOLOGIA 104: Trasferimenti correnti da Istituzioni Sociali Private	653.328,09	previsione di competenza	401.582,54	0,00	0,00	0,00
			previsione di cassa	413.660,25	0,00		
20105	TIPOLOGIA 105: Trasferimenti correnti dall'Unione Europea e dal Resto del Mondo	13.982.893,63	previsione di competenza	11.312.763,86	4.023.973,26	130.784,13	87.866,99
			previsione di cassa	14.328.487,95	10.066.580,65		
20000 TOTALE TITOLO 2	Trasferimenti correnti	51.238.893,43	previsione di competenza	89.066.556,03	61.093.622,35	48.356.469,69	20.351.775,75
			previsione di cassa	96.960.163,69	76.370.957,14		

TITOLO TIPOLOGIA	DENOMINAZIONE	RESIDUI PRESUNTI AL TERMINE DELL'ESERCIZIO PRECEDENTE QUELLO CUI SI RIFERISCE IL BILANCIO		PREVISIONI DEFINITIVE DELL'ANNO PRECEDENTE QUELLO CUI SI RIFERISCE IL BILANCIO	PREVISIONI ANNO 2023	PREVISIONI ANNO 2024	PREVISIONI ANNO 2025
TITOLO 3: Entrate extratributarie							
30100	TIPOLOGIA 100: Vendita di beni e servizi e proventi derivanti dalla gestione dei beni	4.313.128,00	previsione di competenza	44.860.733,56	46.053.634,53	46.170.614,72	46.632.575,87
			previsione di cassa	40.910.533,56	41.388.634,53		
30200	TIPOLOGIA 200: Proventi derivanti dall'attività di controllo e repressione delle irregolarità e degli illeciti	3.093.166,82	previsione di competenza	1.628.440,38	1.434.592,31	1.434.592,31	1.404.217,96
			previsione di cassa	1.249.746,94	1.295.786,93		
30300	TIPOLOGIA 300: Interessi attivi	37.261,56	previsione di competenza	124.514,27	117.547,90	117.182,90	117.132,90
			previsione di cassa	113.584,47	111.715,00		
30500	TIPOLOGIA 500: Rimborsi e altre entrate correnti	6.709.218,66	previsione di competenza	81.295.192,88	97.328.566,37	82.213.477,62	66.331.939,24
			previsione di cassa	80.871.093,03	96.975.186,09		
30000 TOTALE TITOLO 3	Entrate extratributarie	14.152.775,04	previsione di competenza	127.908.881,09	144.934.341,11	129.935.867,55	114.485.865,97
			previsione di cassa	123.144.958,00	139.771.322,55		
TITOLO 4: Entrate in conto capitale							
40200	TIPOLOGIA 200: Contributi agli investimenti	99.169.876,88	previsione di competenza	104.588.722,55	76.524.003,56	50.818.365,34	35.139.015,23
			previsione di cassa	122.431.792,70	125.451.569,02		
40300	TIPOLOGIA 300: Altri trasferimenti in conto capitale	2.047.338,00	previsione di competenza	28.916.103,80	10.618.817,26	52.500,00	0,00
			previsione di cassa	29.366.711,96	10.618.817,26		
40400	TIPOLOGIA 400: Entrate da alienazione di beni materiali e immateriali	615.803,45	previsione di competenza	5.020.555,00	647.500,00	647.500,00	647.500,00
			previsione di cassa	5.018.555,00	647.500,00		
40500	TIPOLOGIA 500: Altre entrate in conto capitale	476.039,85	previsione di competenza	0,00	100.000,00	0,00	0,00
			previsione di cassa	0,00	100.000,00		
40000 TOTALE TITOLO 4	Entrate in conto capitale	102.309.058,18	previsione di competenza	138.525.381,35	87.890.320,82	51.518.365,34	35.786.515,23
			previsione di cassa	156.817.059,66	136.817.886,28		
TITOLO 5: Entrate da riduzione di attività finanziarie							
50100	TIPOLOGIA 100: Alienazione di attività finanziarie	54.005,90	previsione di competenza	3.788.055,00	35.000,00	35.000,00	35.000,00
			previsione di cassa	3.788.055,00	35.000,00		
50400	TIPOLOGIA 400: Altre entrate per riduzione di attività finanziarie	5.117.227,56	previsione di competenza	15.000.000,00	13.000.000,00	15.000.000,00	15.000.000,00
			previsione di cassa	15.000.000,00	13.000.000,00		
50000 TOTALE TITOLO 5	Entrate da riduzione di attività finanziarie	5.171.233,46	previsione di competenza	18.788.055,00	13.035.000,00	15.035.000,00	15.035.000,00
			previsione di cassa	18.788.055,00	13.035.000,00		
TITOLO 9: Entrate per conto terzi e partite di giro							
90100	TIPOLOGIA 100: Entrate per partite di giro	41.839.239,23	previsione di competenza	98.215.911,80	97.260.600,00	96.757.600,00	96.657.600,00
			previsione di cassa	98.215.911,80	97.260.600,00		
90200	TIPOLOGIA 200: Entrate per conto terzi	3.000.628,58	previsione di competenza	6.647.682,12	1.774.884,00	1.774.884,00	1.776.384,00
			previsione di cassa	6.865.388,81	1.982.736,25		
90000 TOTALE TITOLO 9	Entrate per conto terzi e partite di giro	44.839.867,81	previsione di competenza	104.863.593,92	99.035.484,00	98.532.484,00	98.433.984,00
			previsione di cassa	105.081.300,61	99.243.336,25		

TITOLO TIPOLOGIA	DENOMINAZIONE	RESIDUI PRESUNTI AL TERMINE DELL'ESERCIZIO PRECEDENTE QUELLO CUI SI RIFERISCE IL BILANCIO		PREVISIONI DEFINITIVE DELL'ANNO PRECEDENTE QUELLO CUI SI RIFERISCE IL BILANCIO			
					PREVISIONI ANNO 2023	PREVISIONI ANNO 2024	PREVISIONI ANNO 2025
TOTALE TITOLI		432.641.868,18	previsione di competenza	1.637.712.612,28	1.621.530.913,17	1.529.320.331,47	1.494.135.285,84
			previsione di cassa	1.645.609.477,75	1.707.580.647,11		
TOTALE GENERALE DELLE ENTRATE		432.641.868,18	previsione di competenza	2.187.469.341,54	1.723.053.439,77	1.570.942.629,40	1.525.606.649,86
			previsione di cassa	2.230.432.894,59	2.357.580.647,11		

- (1) Se il bilancio di previsione è predisposto prima del 31 dicembre dell'esercizio precedente, indicare la stima degli impegni al 31 dicembre dell'anno in corso di gestione imputati agli esercizi successivi finanziati dal fondo pluriennale vincolato (sia assunti nell'esercizio in corso che negli esercizi precedenti) o, se tale stima non risulti possibile, l'importo delle previsioni definitive di spesa del fondo pluriennale vincolato del bilancio dell'esercizio in corso di gestione. Se il bilancio di previsione è approvato dopo il 31 dicembre, indicare l'importo degli impegni assunti negli precedenti con imputazione agli esercizi successivi determinato sulla base di dati di preconsuntivo.
- (2) Indicare l'importo dell'utilizzo della parte vincolata del risultato di amministrazione determinato nell'Allegato a) Risultato presunto di amministrazione (All a) Ris amm Pres). A seguito dell'approvazione del rendiconto è possibile utilizzare la quota libera del risultato di amministrazione. In attuazione di quanto previsto dall'art. 187, comma 3, del TUEL e dell'art. 42, comma 8, del DLgs 118/2011, 8. le quote del risultato di amministrazione presunto dell'esercizio precedente costituite da accantonamenti risultanti dall'ultimo consuntivo approvato o derivanti da fondi vincolati possono essere applicate al primo esercizio del bilancio di previsione per il finanziamento delle finalità cui sono destinate.

BILANCIO DI PREVISIONE

2023-2025

Spese

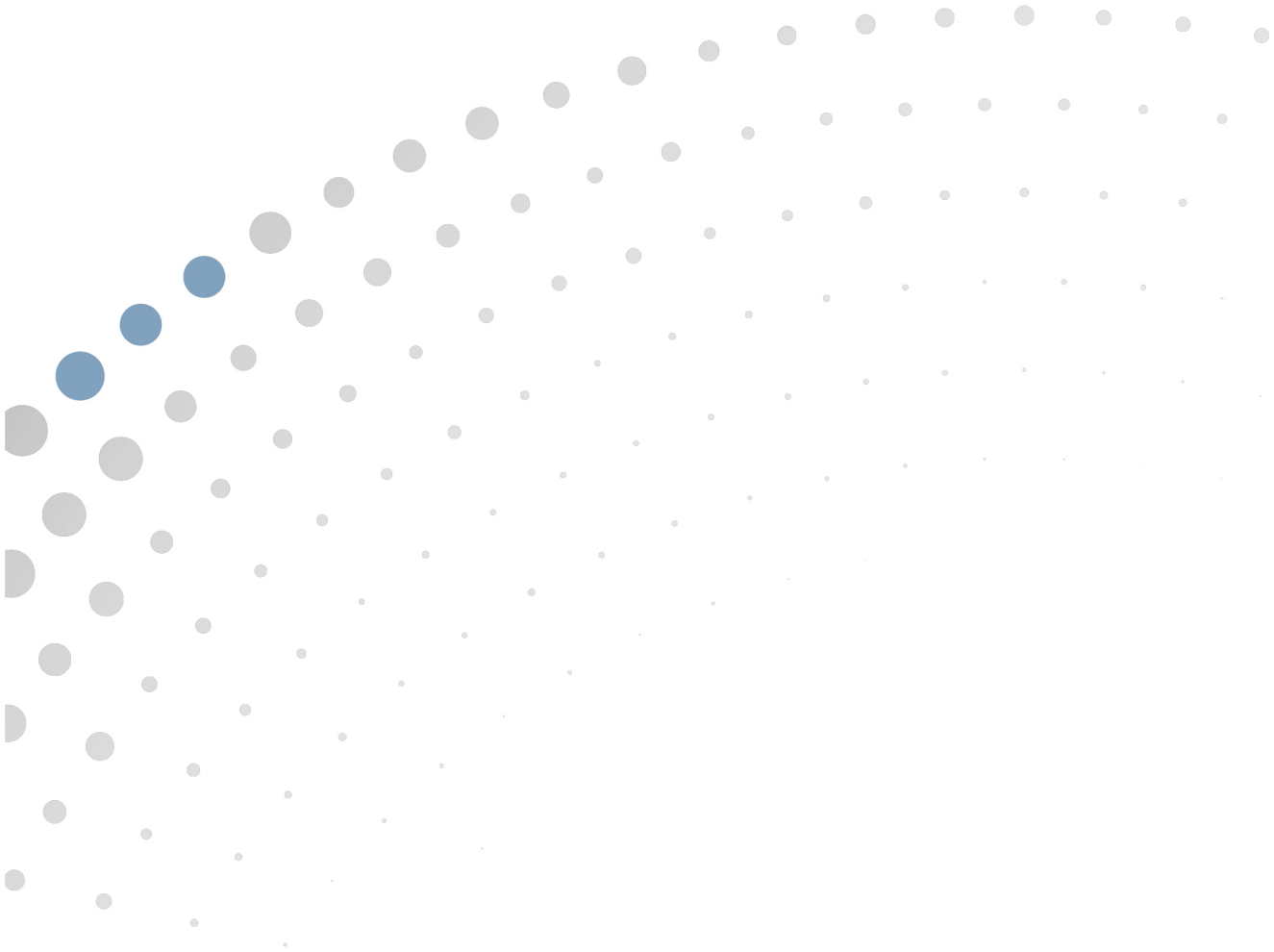

**BILANCIO DI PREVISIONE
SPESE**

MISSIONE, PROGRAMMA, TITOLO	DENOMINAZIONE	RESIDUI PRESUNTI AL TERMINE DELL'ESERCIZIO PRECEDENTE QUELLO CUI SI RIFERISCE IL BILANCIO		PREVISIONI DEFINITIVE DELL'ANNO PRECEDENTE QUELLO CUI SI RIFERISCE IL BILANCIO	PREVISIONI ANNO 2023	PREVISIONI ANNO 2024	PREVISIONI ANNO 2025
DISAVANZO DI AMMINISTRAZIONE ⁽¹⁾				0,00	0,00	0,00	0,00
DISAVANZO DERIVANTE DA DEBITO AUTORIZZATO E NON CONTRATTO ⁽²⁾				0,00	0,00	0,00	0,00
<hr/>							
MISSIONE 01	MISSIONE 1 - SERVIZI ISTITUZIONALI, GENERALI E DI GESTIONE						
<hr/>							
0101 PROGRAMMA 01	PROGRAMMA 1.001 - ORGANI ISTITUZIONALI						
TITOLO 1	Spese correnti	4.332.729,41	previsione di competenza	24.881.265,06	16.183.268,80	16.198.068,80	16.398.068,80
			di cui già impegnato*		1.019.715,18	980.288,42	876.900,00
			di cui fondo pluriennale vincolato	0,00	0,00	0,00	0,00
			previsione di cassa	25.146.867,44	18.520.440,19		
TITOLO 2	Spese in conto capitale	0,00	previsione di competenza	443.000,00	455.000,00	455.000,00	455.000,00
			di cui già impegnato*		0,00	0,00	0,00
			di cui fondo pluriennale vincolato	0,00	0,00	0,00	0,00
			previsione di cassa	443.000,00	455.000,00		
TOTALE PROGRAMMA 01	PROGRAMMA 1.001 - ORGANI ISTITUZIONALI	4.332.729,41	previsione di competenza	25.324.265,06	16.638.268,80	16.653.068,80	16.853.068,80
			di cui già impegnato*		1.019.715,18	980.288,42	876.900,00
			di cui fondo pluriennale vincolato	0,00	0,00	0,00	0,00
			previsione di cassa	25.589.867,44	18.975.440,19		
0102 PROGRAMMA 02	PROGRAMMA 1.002 - SEGRETERIA GENERALE						
TITOLO 1	Spese correnti	510.556,70	previsione di competenza	1.530.020,91	1.428.900,00	1.428.900,00	1.543.900,00
			di cui già impegnato*		142.215,05	142.215,04	0,00
			di cui fondo pluriennale vincolato	0,00	0,00	0,00	0,00
			previsione di cassa	1.522.020,91	1.828.739,13		
TOTALE PROGRAMMA 02	PROGRAMMA 1.002 - SEGRETERIA GENERALE	510.556,70	previsione di competenza	1.530.020,91	1.428.900,00	1.428.900,00	1.543.900,00
			di cui già impegnato*		142.215,05	142.215,04	0,00
			di cui fondo pluriennale vincolato	0,00	0,00	0,00	0,00
			previsione di cassa	1.522.020,91	1.828.739,13		
0103 PROGRAMMA 03	PROGRAMMA 1.003 - GESTIONE ECONOMICA, FINANZIARIA, PROGRAMMAZIONE E PROVVEDITORATO						
TITOLO 1	Spese correnti	4.909.533,43	previsione di competenza	14.333.496,72	14.517.942,67	14.333.209,67	14.600.144,13
			di cui già impegnato*		1.229.125,57	915.609,00	192.371,76
			di cui fondo pluriennale vincolato	765,47	765,47	744,13	0,00
			previsione di cassa	15.418.563,11	17.509.496,79		
TITOLO 2	Spese in conto capitale	24.422,92	previsione di competenza	153.691,11	115.000,00	75.000,00	75.000,00
			di cui già impegnato*		12.200,00	0,00	0,00
			di cui fondo pluriennale vincolato	0,00	0,00	0,00	0,00
			previsione di cassa	140.000,00	115.000,00		
TITOLO 3	Spese per incremento attività finanziarie	13.363.869,31	previsione di competenza	37.739.988,13	15.905.116,05	17.000.000,00	15.000.000,00
			di cui già impegnato*		0,00	0,00	0,00
			di cui fondo pluriennale vincolato	0,00	0,00	0,00	0,00
			previsione di cassa	29.844.712,65	15.905.116,05		
TOTALE PROGRAMMA 03	PROGRAMMA 1.003 - GESTIONE ECONOMICA, FINANZIARIA, PROGRAMMAZIONE E PROVVEDITORATO	18.297.825,66	previsione di competenza	52.227.175,96	30.538.058,72	31.408.209,67	29.675.144,13
			di cui già impegnato*		1.241.325,57	915.609,00	192.371,76
			di cui fondo pluriennale vincolato	765,47	765,47	744,13	0,00
			previsione di cassa	45.403.275,76	33.529.612,84		

MISSIONE, PROGRAMMA, TITOLO	DENOMINAZIONE	RESIDUI PRESUNTI AL TERMINO DELL'ESERCIZIO PRECEDENTE QUELLO CUI SI RIFERISCE IL BILANCIO		PREVISIONI DEFINITIVE DELL'ANNO PRECEDENTE QUELLO CUI SI RIFERISCE IL BILANCIO	PREVISIONI ANNO 2023	PREVISIONI ANNO 2024	PREVISIONI ANNO 2025
0104 PROGRAMMA 04	PROGRAMMA 1.004 - GESTIONE DELLE ENTRATE TRIBUTARIE E SERVIZI FISCALI						
TITOLO 1	Spese correnti	523.635,45	previsione di competenza	1.994.327,05	2.018.100,00	1.858.100,00	1.929.100,00
			<i>di cui già impegnato*</i>		174.108,70	141.632,90	0,00
			<i>di cui fondo pluriennale vincolato</i>	0,00	0,00	0,00	0,00
			previsione di cassa	2.007.357,05	2.021.588,03		
TOTALE PROGRAMMA 04	PROGRAMMA 1.004 - GESTIONE DELLE ENTRATE TRIBUTARIE E SERVIZI FISCALI	523.635,45	previsione di competenza	1.994.327,05	2.018.100,00	1.858.100,00	1.929.100,00
			<i>di cui già impegnato*</i>		174.108,70	141.632,90	0,00
			<i>di cui fondo pluriennale vincolato</i>	0,00	0,00	0,00	0,00
			previsione di cassa	2.007.357,05	2.021.588,03		
0105 PROGRAMMA 05	PROGRAMMA 1.005 - GESTIONE DEI BENI DEMANIALI E PATRIMONIALI						
TITOLO 1	Spese correnti	6.195.749,24	previsione di competenza	10.114.563,79	11.025.505,16	11.420.505,16	11.322.505,16
			<i>di cui già impegnato*</i>		3.887.579,74	3.342.886,28	779.701,88
			<i>di cui fondo pluriennale vincolato</i>	0,00	0,00	0,00	0,00
			previsione di cassa	10.406.583,35	11.363.802,35		
TITOLO 2	Spese in conto capitale	140.153,29	previsione di competenza	336.695,14	4.761.528,91	130.000,00	150.000,00
			<i>di cui già impegnato*</i>		31.528,91	0,00	0,00
			<i>di cui fondo pluriennale vincolato</i>	31.528,91	0,00	0,00	0,00
			previsione di cassa	165.166,23	4.901.528,91		
TOTALE PROGRAMMA 05	PROGRAMMA 1.005 - GESTIONE DEI BENI DEMANIALI E PATRIMONIALI	6.335.902,53	previsione di competenza	10.451.258,93	15.787.034,07	11.550.505,16	11.472.505,16
			<i>di cui già impegnato*</i>		3.919.108,65	3.342.886,28	779.701,88
			<i>di cui fondo pluriennale vincolato</i>	31.528,91	0,00	0,00	0,00
			previsione di cassa	10.571.749,58	16.265.331,26		
0106 PROGRAMMA 06	PROGRAMMA 1.006 - UFFICIO TECNICO						
TITOLO 1	Spese correnti	3.039.053,54	previsione di competenza	6.515.784,82	5.568.418,54	5.469.500,00	5.705.120,00
			<i>di cui già impegnato*</i>		1.159.084,66	573.814,45	101.005,02
			<i>di cui fondo pluriennale vincolato</i>	0,00	0,00	0,00	0,00
			previsione di cassa	7.273.972,20	7.204.396,96		
TITOLO 2	Spese in conto capitale	1.171.388,04	previsione di competenza	2.407.197,15	873.000,00	1.993.000,00	1.533.000,00
			<i>di cui già impegnato*</i>		0,00	0,00	0,00
			<i>di cui fondo pluriennale vincolato</i>	0,00	0,00	0,00	0,00
			previsione di cassa	2.394.176,93	2.044.388,04		
TOTALE PROGRAMMA 06	PROGRAMMA 1.006 - UFFICIO TECNICO	4.210.441,58	previsione di competenza	8.922.981,97	6.441.418,54	7.462.500,00	7.238.120,00
			<i>di cui già impegnato*</i>		1.159.084,66	573.814,45	101.005,02
			<i>di cui fondo pluriennale vincolato</i>	0,00	0,00	0,00	0,00
			previsione di cassa	9.668.149,13	9.248.785,00		
0107 PROGRAMMA 07	PROGRAMMA 1.007 - ELEZIONI E CONSULTAZIONI POPOLARI - ANAGRAFE E STATO CIVILE						
TITOLO 1	Spese correnti	116.467,97	previsione di competenza	287.273,68	713.000,00	243.000,00	936.500,00
			<i>di cui già impegnato*</i>		0,00	0,00	0,00
			<i>di cui fondo pluriennale vincolato</i>	0,00	0,00	0,00	0,00
			previsione di cassa	296.495,06	713.519,09		
TOTALE PROGRAMMA 07	PROGRAMMA 1.007 - ELEZIONI E CONSULTAZIONI POPOLARI - ANAGRAFE E STATO CIVILE	116.467,97	previsione di competenza	287.273,68	713.000,00	243.000,00	936.500,00
			<i>di cui già impegnato*</i>		0,00	0,00	0,00
			<i>di cui fondo pluriennale vincolato</i>	0,00	0,00	0,00	0,00
			previsione di cassa	296.495,06	713.519,09		

MISSIONE, PROGRAMMA, TITOLO	DENOMINAZIONE	RESIDUI PRESUNTI AL TERMINO DELL'ESERCIZIO PRECEDENTE QUELLO CUI SI RIFERISCE IL BILANCIO		PREVISIONI DEFINITIVE DELL'ANNO PRECEDENTE QUELLO CUI SI RIFERISCE IL BILANCIO	PREVISIONI ANNO 2023	PREVISIONI ANNO 2024	PREVISIONI ANNO 2025
0108 PROGRAMMA 08	PROGRAMMA 1.008 - STATISTICA E SISTEMI INFORMATIVI						
TITOLO 1	Spese correnti	6.701.590,73	previsione di competenza	13.287.422,01	13.119.689,47	13.006.404,41	13.136.404,41
			di cui già impegnato*		792.767,64	449.568,42	4.715,94
			di cui fondo pluriennale vincolato	24.148,96	2.204,41	2.204,41	2.204,41
			previsione di cassa	14.987.860,01	16.260.077,13		
TITOLO 2	Spese in conto capitale	2.242.614,89	previsione di competenza	5.672.998,01	2.141.600,32	1.344.000,00	1.344.000,00
			di cui già impegnato*		4.087,00	0,00	0,00
			di cui fondo pluriennale vincolato	0,00	0,00	0,00	0,00
			previsione di cassa	5.912.607,85	3.947.126,06		
TOTALE PROGRAMMA 08	PROGRAMMA 1.008 - STATISTICA E SISTEMI INFORMATIVI	8.944.205,62	previsione di competenza	18.960.420,02	15.261.289,79	14.350.404,41	14.480.404,41
			di cui già impegnato*		796.854,64	449.568,42	4.715,94
			di cui fondo pluriennale vincolato	24.148,96	2.204,41	2.204,41	2.204,41
			previsione di cassa	20.900.467,86	20.207.203,19		
0109 PROGRAMMA 09	PROGRAMMA 1.009 - ASSISTENZA TECNICO-AMMINISTRATIVA AGLI ENTI LOCALI						
TITOLO 1	Spese correnti	176.423,43	previsione di competenza	533.366,51	433.000,00	433.000,00	500.000,00
			di cui già impegnato*		105.700,00	79.300,00	0,00
			di cui fondo pluriennale vincolato	0,00	0,00	0,00	0,00
			previsione di cassa	544.566,51	434.000,00		
TOTALE PROGRAMMA 09	PROGRAMMA 1.009 - ASSISTENZA TECNICO-AMMINISTRATIVA AGLI ENTI LOCALI	176.423,43	previsione di competenza	533.366,51	433.000,00	433.000,00	500.000,00
			di cui già impegnato*		105.700,00	79.300,00	0,00
			di cui fondo pluriennale vincolato	0,00	0,00	0,00	0,00
			previsione di cassa	544.566,51	434.000,00		
0110 PROGRAMMA 10	PROGRAMMA 1.010 - RISORSE UMANE						
TITOLO 1	Spese correnti	5.137.791,33	previsione di competenza	15.563.322,28	20.153.803,45	17.975.100,00	18.040.100,00
			di cui già impegnato*		2.230.983,00	1.151.414,40	224.332,25
			di cui fondo pluriennale vincolato	2.080,57	0,00	0,00	0,00
			previsione di cassa	14.441.214,79	20.377.674,62		
TOTALE PROGRAMMA 10	PROGRAMMA 1.010 - RISORSE UMANE	5.137.791,33	previsione di competenza	15.563.322,28	20.153.803,45	17.975.100,00	18.040.100,00
			di cui già impegnato*		2.230.983,00	1.151.414,40	224.332,25
			di cui fondo pluriennale vincolato	2.080,57	0,00	0,00	0,00
			previsione di cassa	14.441.214,79	20.377.674,62		
0111 PROGRAMMA 11	PROGRAMMA 1.011 - ALTRI SERVIZI GENERALI						
TITOLO 1	Spese correnti	3.657.369,11	previsione di competenza	12.234.117,68	11.250.749,61	10.274.975,23	8.718.970,81
			di cui già impegnato*		877.124,20	407.617,75	87.200,00
			di cui fondo pluriennale vincolato	260.686,05	31.371,08	0,00	0,00
			previsione di cassa	11.679.927,69	13.101.145,49		
TITOLO 2	Spese in conto capitale	2.219,80	previsione di competenza	6.000,00	5.000,00	5.000,00	5.000,00
			di cui già impegnato*		0,00	0,00	0,00
			di cui fondo pluriennale vincolato	0,00	0,00	0,00	0,00
			previsione di cassa	6.000,00	7.219,80		
TOTALE PROGRAMMA 11	PROGRAMMA 1.011 - ALTRI SERVIZI GENERALI	3.659.588,91	previsione di competenza	12.240.117,68	11.255.749,61	10.279.975,23	8.723.970,81
			di cui già impegnato*		877.124,20	407.617,75	87.200,00
			di cui fondo pluriennale vincolato	260.686,05	31.371,08	0,00	0,00
			previsione di cassa	11.685.927,69	13.108.365,29		

MISSIONE, PROGRAMMA, TITOLO	DENOMINAZIONE	RESIDUI PRESUNTI AL TERMINE DELL'ESERCIZIO PRECEDENTE QUELLO CUI SI RIFERISCE IL BILANCIO		PREVISIONI DEFINITIVE DELL'ANNO PRECEDENTE QUELLO CUI SI RIFERISCE IL BILANCIO				
					PREVISIONI ANNO 2023	PREVISIONI ANNO 2024	PREVISIONI ANNO 2025	
0112 PROGRAMMA 12	PROGRAMMA 1.012 - POLITICA REGIONALE UNITARIA PER I SERVIZI ISTITUZIONALI, GENERALI E DI GESTIONE							
TITOLO 1	Spese correnti	0,00	previsione di competenza	378.022,12	56.897,78	0,00	0,00	
			<i>di cui già impegnato*</i>		0,00	0,00	0,00	
			<i>di cui fondo pluriennale vincolato</i>	0,00	0,00	0,00	0,00	
			previsione di cassa	378.022,12	56.897,78			
TOTALE PROGRAMMA 12	PROGRAMMA 1.012 - POLITICA REGIONALE UNITARIA PER I SERVIZI ISTITUZIONALI, GENERALI E DI GESTIONE	0,00	previsione di competenza	378.022,12	56.897,78	0,00	0,00	
			<i>di cui già impegnato*</i>		0,00	0,00	0,00	
			<i>di cui fondo pluriennale vincolato</i>	0,00	0,00	0,00	0,00	
			previsione di cassa	378.022,12	56.897,78			
TOTALE MISSIONE 01	MISSIONE 1 - SERVIZI ISTITUZIONALI, GENERALI E DI GESTIONE	52.245.568,59	previsione di competenza	148.412.552,17	120.725.520,76	113.642.763,27	111.392.813,31	
			<i>di cui già impegnato*</i>		11.666.219,65	8.184.346,66	2.266.226,85	
			<i>di cui fondo pluriennale vincolato</i>	319.209,96	34.340,96	2.948,54	2.204,41	
			previsione di cassa	143.009.113,90	136.767.156,42			

MISSIONE, PROGRAMMA, TITOLO	DENOMINAZIONE	RESIDUI PRESUNTI AL TERMINE DELL'ESERCIZIO PRECEDENTE QUELLO CUI SI RIFERISCE IL BILANCIO		PREVISIONI DEFINITIVE DELL'ANNO PRECEDENTE QUELLO CUI SI RIFERISCE IL BILANCIO	PREVISIONI ANNO 2023	PREVISIONI ANNO 2024	PREVISIONI ANNO 2025
<i>MISSIONE 03</i>	<i>MISSIONE 3 - ORDINE PUBBLICO E SICUREZZA</i>						
0301 PROGRAMMA 01	PROGRAMMA 3.001 - POLIZIA LOCALE E AMMINISTRATIVA						
TITOLO 1	Spese correnti	271.242,27	previsione di competenza	715.816,45	596.000,00	596.000,00	645.000,00
			<i>di cui già impegnato*</i>		<i>105.700,00</i>	<i>105.700,00</i>	<i>85.200,00</i>
			<i>di cui fondo pluriennale vincolato</i>	<i>0,00</i>	<i>0,00</i>	<i>0,00</i>	<i>0,00</i>
			previsione di cassa	729.286,45	596.305,05		
TOTALE PROGRAMMA 01	PROGRAMMA 3.001 - POLIZIA LOCALE E AMMINISTRATIVA	271.242,27	previsione di competenza	715.816,45	596.000,00	596.000,00	645.000,00
			<i>di cui già impegnato*</i>		<i>105.700,00</i>	<i>105.700,00</i>	<i>85.200,00</i>
			<i>di cui fondo pluriennale vincolato</i>	<i>0,00</i>	<i>0,00</i>	<i>0,00</i>	<i>0,00</i>
			previsione di cassa	729.286,45	596.305,05		
TOTALE MISSIONE 03	MISSIONE 3 - ORDINE PUBBLICO E SICUREZZA	271.242,27	previsione di competenza	715.816,45	596.000,00	596.000,00	645.000,00
			<i>di cui già impegnato*</i>		<i>105.700,00</i>	<i>105.700,00</i>	<i>85.200,00</i>
			<i>di cui fondo pluriennale vincolato</i>	<i>0,00</i>	<i>0,00</i>	<i>0,00</i>	<i>0,00</i>
			previsione di cassa	729.286,45	596.305,05		

MISSIONE, PROGRAMMA, TITOLO	DENOMINAZIONE	RESIDUI PRESUNTI AL TERMINO DELL'ESERCIZIO PRECEDENTE QUELLO CUI SI RIFERISCE IL BILANCIO		PREVISIONI DEFINITIVE DELL'ANNO PRECEDENTE QUELLO CUI SI RIFERISCE IL BILANCIO	PREVISIONI ANNO 2023	PREVISIONI ANNO 2024	PREVISIONI ANNO 2025
<i>MISSIONE 04 MISSIONE 4 - ISTRUZIONE E DIRITTO ALLO STUDIO</i>							
0401 PROGRAMMA 01	PROGRAMMA 4.001 - ISTRUZIONE PRESCOLASTICA						
TITOLO 1	Spese correnti	3.252.214,60	previsione di competenza	21.959.651,16	20.562.439,00	20.562.439,00	20.562.439,00
			<i>di cui già impegnato*</i>		100,00	100,00	0,00
			<i>di cui fondo pluriennale vincolato</i>	0,00	0,00	0,00	0,00
			previsione di cassa	21.966.450,76	20.563.005,40		
TOTALE PROGRAMMA 01	PROGRAMMA 4.001 - ISTRUZIONE PRESCOLASTICA	3.252.214,60	previsione di competenza	21.959.651,16	20.562.439,00	20.562.439,00	20.562.439,00
			<i>di cui già impegnato*</i>		100,00	100,00	0,00
			<i>di cui fondo pluriennale vincolato</i>	0,00	0,00	0,00	0,00
			previsione di cassa	21.966.450,76	20.563.005,40		
0402 PROGRAMMA 02	PROGRAMMA 4.002 - ALTRI ORDINI DI ISTRUZIONE NON UNIVERSITARIA						
TITOLO 1	Spese correnti	25.552.624,64	previsione di competenza	143.428.357,54	135.005.063,38	132.644.214,11	132.825.606,91
			<i>di cui già impegnato*</i>		4.995.757,91	3.795.323,81	3.550.000,00
			<i>di cui fondo pluriennale vincolato</i>	0,00	0,00	0,00	0,00
			previsione di cassa	143.609.229,41	138.440.021,72		
TITOLO 2	Spese in conto capitale	8.088.639,35	previsione di competenza	12.556.368,62	7.332.487,68	7.335.544,11	7.080.500,00
			<i>di cui già impegnato*</i>		2.736.021,05	105.044,11	50.000,00
			<i>di cui fondo pluriennale vincolato</i>	0,00	0,00	0,00	0,00
			previsione di cassa	10.283.128,97	11.492.864,94		
TOTALE PROGRAMMA 02	PROGRAMMA 4.002 - ALTRI ORDINI DI ISTRUZIONE NON UNIVERSITARIA	33.641.263,99	previsione di competenza	155.984.726,16	142.337.551,06	139.979.758,22	139.906.106,91
			<i>di cui già impegnato*</i>		7.731.778,96	3.900.367,92	3.600.000,00
			<i>di cui fondo pluriennale vincolato</i>	0,00	0,00	0,00	0,00
			previsione di cassa	153.892.358,38	149.932.886,66		
0403 PROGRAMMA 03	PROGRAMMA 4.003 - EDILIZIA SCOLASTICA						
TITOLO 1	Spese correnti	1.292.411,49	previsione di competenza	2.954.639,61	2.853.800,00	2.652.000,00	2.907.959,61
			<i>di cui già impegnato*</i>		1.118.902,58	672.357,94	50.000,00
			<i>di cui fondo pluriennale vincolato</i>	0,00	0,00	0,00	0,00
			previsione di cassa	3.330.323,47	3.744.840,75		
TITOLO 2	Spese in conto capitale	8.110.919,42	previsione di competenza	9.005.896,51	1.000.000,00	0,00	0,00
			<i>di cui già impegnato*</i>		0,00	0,00	0,00
			<i>di cui fondo pluriennale vincolato</i>	0,00	0,00	0,00	0,00
			previsione di cassa	5.202.989,63	8.010.918,96		
TOTALE PROGRAMMA 03	PROGRAMMA 4.003 - EDILIZIA SCOLASTICA	9.403.330,91	previsione di competenza	11.960.536,12	3.853.800,00	2.652.000,00	2.907.959,61
			<i>di cui già impegnato*</i>		1.118.902,58	672.357,94	50.000,00
			<i>di cui fondo pluriennale vincolato</i>	0,00	0,00	0,00	0,00
			previsione di cassa	8.533.313,10	11.755.759,71		

MISSIONE, PROGRAMMA, TITOLO	DENOMINAZIONE	RESIDUI PRESUNTI AL TERMINE DELL'ESERCIZIO PRECEDENTE QUELLO CUI SI RIFERISCE IL BILANCIO		PREVISIONI DEFINITIVE DELL'ANNO PRECEDENTE QUELLO CUI SI RIFERISCE IL BILANCIO	PREVISIONI ANNO 2023	PREVISIONI ANNO 2024	PREVISIONI ANNO 2025
0404 PROGRAMMA 04	PROGRAMMA 4.004 - ISTRUZIONE UNIVERSITARIA						
TITOLO 1	Spese correnti	3.690.313,12	previsione di competenza <i>di cui già impegnato*</i> <i>di cui fondo pluriennale vincolato</i>	13.950.717,35	13.963.012,45 <i>610.801,16</i> <i>0,00</i>	13.510.200,00 <i>348.833,34</i> <i>0,00</i>	13.468.900,00 <i>52.000,00</i> <i>0,00</i>
TITOLO 2	Spese in conto capitale	6.363.291,77	previsione di competenza <i>di cui già impegnato*</i> <i>di cui fondo pluriennale vincolato</i>	9.417.782,19	10.111.000,00 <i>84.430,00</i> <i>0,00</i>	4.336.620,00 <i>1.000,00</i> <i>0,00</i>	2.901.000,00 <i>0,00</i> <i>0,00</i>
TOTALE PROGRAMMA 04	PROGRAMMA 4.004 - ISTRUZIONE UNIVERSITARIA	10.053.604,89	previsione di competenza <i>di cui già impegnato*</i> <i>di cui fondo pluriennale vincolato</i> previsione di cassa	23.368.499,54	24.074.012,45 <i>695.231,16</i> <i>0,00</i> 22.316.815,22	17.846.820,00 <i>349.833,34</i> <i>0,00</i> 17.496.986,66	16.369.900,00 <i>52.000,00</i> <i>0,00</i> 16.317.900,00
0405 PROGRAMMA 05	PROGRAMMA 4.005 - ISTRUZIONE TECNICA SUPERIORE						
TITOLO 1	Spese correnti	74.647,14	previsione di competenza <i>di cui già impegnato*</i> <i>di cui fondo pluriennale vincolato</i>	166.445,64	103.000,00 <i>0,00</i> <i>0,00</i>	103.000,00 <i>0,00</i> <i>0,00</i>	103.000,00 <i>0,00</i> <i>0,00</i>
TOTALE PROGRAMMA 05	PROGRAMMA 4.005 - ISTRUZIONE TECNICA SUPERIORE	74.647,14	previsione di competenza <i>di cui già impegnato*</i> <i>di cui fondo pluriennale vincolato</i> previsione di cassa	166.445,64	103.000,00 <i>0,00</i> <i>0,00</i> 177.647,14	103.000,00 <i>0,00</i> <i>0,00</i> 103.000,00	103.000,00 <i>0,00</i> <i>0,00</i> 103.000,00
0406 PROGRAMMA 06	PROGRAMMA 4.006 - SERVIZI AUSILIARI ALL'ISTRUZIONE						
TITOLO 1	Spese correnti	5.766.985,98	previsione di competenza <i>di cui già impegnato*</i> <i>di cui fondo pluriennale vincolato</i>	17.157.620,58	17.534.290,75 <i>140.000,00</i> <i>0,00</i>	17.584.290,75 <i>140.000,00</i> <i>0,00</i>	17.649.290,75 <i>140.000,00</i> <i>0,00</i>
TITOLO 2	Spese in conto capitale	1.184.367,81	previsione di competenza <i>di cui già impegnato*</i> <i>di cui fondo pluriennale vincolato</i>	3.491.976,16	4.991.307,45 <i>244.458,11</i> <i>2.046.371,17</i>	2.636.000,00 <i>0,00</i> <i>0,00</i>	4.859.000,00 <i>0,00</i> <i>0,00</i>
TOTALE PROGRAMMA 06	PROGRAMMA 4.006 - SERVIZI AUSILIARI ALL'ISTRUZIONE	6.951.353,79	previsione di competenza <i>di cui già impegnato*</i> <i>di cui fondo pluriennale vincolato</i> previsione di cassa	20.649.596,74	22.525.598,20 <i>384.458,11</i> <i>2.046.371,17</i> 20.706.879,78	20.220.290,75 <i>140.000,00</i> <i>0,00</i> 20.360.290,75	22.508.290,75 <i>140.000,00</i> <i>0,00</i> 22.648.290,75
0407 PROGRAMMA 07	PROGRAMMA 4.007 - DIRITTO ALLO STUDIO						
TITOLO 1	Spese correnti	108.969,37	previsione di competenza <i>di cui già impegnato*</i> <i>di cui fondo pluriennale vincolato</i>	566.547,42	511.000,00 <i>0,00</i> <i>0,00</i>	515.500,00 <i>0,00</i> <i>0,00</i>	534.500,00 <i>0,00</i> <i>0,00</i>
TITOLO 3	Spese per incremento attività finanziarie	0,00	previsione di competenza <i>di cui già impegnato*</i> <i>di cui fondo pluriennale vincolato</i>	26.282,54	3.000,00 <i>0,00</i> <i>0,00</i>	3.000,00 <i>0,00</i> <i>0,00</i>	3.000,00 <i>0,00</i> <i>0,00</i>
TOTALE PROGRAMMA 07	PROGRAMMA 4.007 - DIRITTO ALLO STUDIO	108.969,37	previsione di competenza <i>di cui già impegnato*</i> <i>di cui fondo pluriennale vincolato</i> previsione di cassa	592.829,96	514.000,00 <i>0,00</i> <i>0,00</i> 576.944,77	518.500,00 <i>0,00</i> <i>0,00</i> 518.500,00	537.500,00 <i>0,00</i> <i>0,00</i> 537.500,00

MISSIONE, PROGRAMMA, TITOLO	DENOMINAZIONE	RESIDUI PRESUNTI AL TERMINE DELL'ESERCIZIO PRECEDENTE QUELLO CUI SI RIFERISCE IL BILANCIO		PREVISIONI DEFINITIVE DELL'ANNO PRECEDENTE QUELLO CUI SI RIFERISCE IL BILANCIO			
					PREVISIONI ANNO 2023	PREVISIONI ANNO 2024	PREVISIONI ANNO 2025
<i>TOTALE MISSIONE 04</i>	<i>MISSIONE 4 - ISTRUZIONE E DIRITTO ALLO STUDIO</i>	63.485.384,69	previsione di competenza	234.682.285,32	213.970.400,71	201.882.807,97	202.895.196,27
			<i>di cui già impegnato*</i>		9.930.470,81	5.062.659,20	3.842.000,00
			<i>di cui fondo pluriennale vincolato</i>	2.046.371,17	0,00	0,00	0,00
			previsione di cassa	228.159.207,95	235.012.273,49		

MISSIONE, PROGRAMMA, TITOLO	DENOMINAZIONE	RESIDUI PRESUNTI AL TERMINE DELL'ESERCIZIO PRECEDENTE QUELLO CUI SI RIFERISCE IL BILANCIO		PREVISIONI DEFINITIVE DELL'ANNO PRECEDENTE QUELLO CUI SI RIFERISCE IL BILANCIO	PREVISIONI ANNO 2023	PREVISIONI ANNO 2024	PREVISIONI ANNO 2025
<i>MISSIONE 05</i>	<i>MISSIONE 5 - TUTELA E VALORIZZAZIONE DEI BENI E DELLE ATTIVITA' CULTURALI</i>						
0501 PROGRAMMA 01	PROGRAMMA 5.001 - VALORIZZAZIONE DEI BENI DI INTERESSE STORICO						
TITOLO 1	Spese correnti	5.766.731,50	previsione di competenza	16.590.707,94	16.350.331,89	16.024.340,00	16.195.340,00
			<i>di cui già impegnato*</i>		275.402,65	22.799,68	2.084,98
			<i>di cui fondo pluriennale vincolato</i>	0,00	0,00	0,00	0,00
			previsione di cassa	17.807.411,36	20.134.995,10		
TITOLO 2	Spese in conto capitale	20.233.181,18	previsione di competenza	37.023.958,16	14.583.327,63	9.453.000,00	8.439.500,00
			<i>di cui già impegnato*</i>		4.920.620,04	452.500,00	0,00
			<i>di cui fondo pluriennale vincolato</i>	1.503.295,72	400.000,00	0,00	0,00
			previsione di cassa	33.684.144,04	33.102.811,75		
TOTALE PROGRAMMA 01	PROGRAMMA 5.001 - VALORIZZAZIONE DEI BENI DI INTERESSE STORICO	25.999.912,68	previsione di competenza	53.614.666,10	30.933.659,52	25.477.340,00	24.634.840,00
			<i>di cui già impegnato*</i>		5.196.022,69	475.299,68	2.084,98
			<i>di cui fondo pluriennale vincolato</i>	1.503.295,72	400.000,00	0,00	0,00
			previsione di cassa	51.491.555,40	53.237.806,85		
0502 PROGRAMMA 02	PROGRAMMA 5.002 - ATTIVITA' CULTURALI E INTERVENTI DIVERSI NEL SETTORE CULTURALE						
TITOLO 1	Spese correnti	4.919.245,42	previsione di competenza	15.300.448,77	13.639.068,81	13.573.700,00	13.662.700,00
			<i>di cui già impegnato*</i>		573.444,84	123.500,00	48.000,00
			<i>di cui fondo pluriennale vincolato</i>	0,00	0,00	0,00	0,00
			previsione di cassa	15.072.587,73	14.999.949,69		
TITOLO 2	Spese in conto capitale	488.571,44	previsione di competenza	907.479,52	228.000,00	308.000,00	58.000,00
			<i>di cui già impegnato*</i>		0,00	0,00	0,00
			<i>di cui fondo pluriennale vincolato</i>	0,00	0,00	0,00	0,00
			previsione di cassa	887.561,27	716.571,44		
TOTALE PROGRAMMA 02	PROGRAMMA 5.002 - ATTIVITA' CULTURALI E INTERVENTI DIVERSI NEL SETTORE CULTURALE	5.407.816,86	previsione di competenza	16.207.928,29	13.867.068,81	13.881.700,00	13.720.700,00
			<i>di cui già impegnato*</i>		573.444,84	123.500,00	48.000,00
			<i>di cui fondo pluriennale vincolato</i>	0,00	0,00	0,00	0,00
			previsione di cassa	15.960.149,00	15.716.521,13		
TOTALE MISSIONE 05	MISSIONE 5 - TUTELA E VALORIZZAZIONE DEI BENI E DELLE ATTIVITA' CULTURALI	31.407.729,54	previsione di competenza	69.822.594,39	44.800.728,33	39.359.040,00	38.355.540,00
			<i>di cui già impegnato*</i>		5.769.467,53	598.799,68	50.084,98
			<i>di cui fondo pluriennale vincolato</i>	1.503.295,72	400.000,00	0,00	0,00
			previsione di cassa	67.451.704,40	68.954.327,98		

MISSIONE, PROGRAMMA, TITOLO	DENOMINAZIONE	RESIDUI PRESUNTI AL TERMINE DELL'ESERCIZIO PRECEDENTE QUELLO CUI SI RIFERISCE IL BILANCIO		PREVISIONI DEFINITIVE DELL'ANNO PRECEDENTE QUELLO CUI SI RIFERISCE IL BILANCIO	PREVISIONI ANNO 2023	PREVISIONI ANNO 2024	PREVISIONI ANNO 2025
<i>MISSIONE 06</i>		<i>MISSIONE 6 - POLITICHE GIOVANILI, SPORT E TEMPO LIBERO</i>					
0601 PROGRAMMA 01	PROGRAMMA 6.001 - SPORT E TEMPO LIBERO						
TITOLO 1	Spese correnti	2.391.088,68	previsione di competenza	6.709.921,87	6.803.500,00	6.779.800,00	6.166.100,00
			<i>di cui già impegnato*</i>		814.867,16	632.669,23	631.957,43
			<i>di cui fondo pluriennale vincolato</i>	0,00	0,00	0,00	0,00
			previsione di cassa	6.730.076,18	8.160.753,14		
TITOLO 2	Spese in conto capitale	22.694.494,99	previsione di competenza	55.451.860,40	12.775.776,06	6.309.898,40	7.457.759,55
			<i>di cui già impegnato*</i>		3.712.913,22	0,00	0,00
			<i>di cui fondo pluriennale vincolato</i>	793.776,06	0,00	0,00	0,00
			previsione di cassa	25.738.550,32	31.961.262,60		
TITOLO 4	Rimborso Prestiti	17.304,94	previsione di competenza	34.500,00	35.200,00	35.900,00	36.600,00
			<i>di cui già impegnato*</i>		35.124,81	35.822,74	36.534,54
			<i>di cui fondo pluriennale vincolato</i>	0,00	0,00	0,00	0,00
			previsione di cassa	34.500,00	35.200,00		
TOTALE PROGRAMMA 01	PROGRAMMA 6.001 - SPORT E TEMPO LIBERO	25.102.888,61	previsione di competenza	62.196.282,27	19.614.476,06	13.125.598,40	13.660.459,55
			<i>di cui già impegnato*</i>		4.562.905,19	668.491,97	668.491,97
			<i>di cui fondo pluriennale vincolato</i>	793.776,06	0,00	0,00	0,00
			previsione di cassa	32.503.126,50	40.157.215,74		
0602 PROGRAMMA 02	PROGRAMMA 6.002 - GIOVANI						
TITOLO 1	Spese correnti	682.642,23	previsione di competenza	1.009.789,74	534.500,00	537.500,00	537.500,00
			<i>di cui già impegnato*</i>		125.000,00	0,00	0,00
			<i>di cui fondo pluriennale vincolato</i>	0,00	0,00	0,00	0,00
			previsione di cassa	782.457,38	639.494,03		
TOTALE PROGRAMMA 02	PROGRAMMA 6.002 - GIOVANI	682.642,23	previsione di competenza	1.009.789,74	534.500,00	537.500,00	537.500,00
			<i>di cui già impegnato*</i>		125.000,00	0,00	0,00
			<i>di cui fondo pluriennale vincolato</i>	0,00	0,00	0,00	0,00
			previsione di cassa	782.457,38	639.494,03		
TOTALE MISSIONE 06	MISSIONE 6 - POLITICHE GIOVANILI, SPORT E TEMPO LIBERO	25.785.530,84	previsione di competenza	63.206.072,01	20.148.976,06	13.663.098,40	14.197.959,55
			<i>di cui già impegnato*</i>		4.687.905,19	668.491,97	668.491,97
			<i>di cui fondo pluriennale vincolato</i>	793.776,06	0,00	0,00	0,00
			previsione di cassa	33.285.583,88	40.796.709,77		

MISSIONE, PROGRAMMA, TITOLO	DENOMINAZIONE	RESIDUI PRESUNTI AL TERMINE DELL'ESERCIZIO PRECEDENTE QUELLO CUI SI RIFERISCE IL BILANCIO		PREVISIONI DEFINITIVE DELL'ANNO PRECEDENTE QUELLO CUI SI RIFERISCE IL BILANCIO	PREVISIONI ANNO 2023	PREVISIONI ANNO 2024	PREVISIONI ANNO 2025
<i>MISSIONE 07</i>	<i>MISSIONE 7 - TURISMO</i>						
0701 PROGRAMMA 01	PROGRAMMA 7.001 - SVILUPPO E VALORIZZAZIONE DEL TURISMO						
TITOLO 1	Spese correnti	13.802.445,10	previsione di competenza	28.688.976,82	19.962.500,00	19.982.000,00	19.995.000,00
			<i>di cui già impegnato*</i>		10.439.720,66	9.328.200,00	9.272.000,00
			<i>di cui fondo pluriennale vincolato</i>	0,00	0,00	0,00	0,00
			previsione di cassa	30.571.515,85	22.879.009,36		
TITOLO 2	Spese in conto capitale	5.497.097,22	previsione di competenza	7.189.283,34	788.000,00	660.000,00	660.000,00
			<i>di cui già impegnato*</i>		14.761,07	0,00	0,00
			<i>di cui fondo pluriennale vincolato</i>	0,00	0,00	0,00	0,00
			previsione di cassa	4.789.724,09	4.189.913,76		
TITOLO 3	Spese per incremento attività finanziarie	0,00	previsione di competenza	5.000.000,00	4.790.000,00	0,00	0,00
			<i>di cui già impegnato*</i>		0,00	0,00	0,00
			<i>di cui fondo pluriennale vincolato</i>	0,00	0,00	0,00	0,00
			previsione di cassa	5.000.000,00	4.790.000,00		
TOTALE PROGRAMMA 01	PROGRAMMA 7.001 - SVILUPPO E VALORIZZAZIONE DEL TURISMO	19.299.542,32	previsione di competenza	40.878.260,16	25.540.500,00	20.642.000,00	20.655.000,00
			<i>di cui già impegnato*</i>		10.454.481,73	9.328.200,00	9.272.000,00
			<i>di cui fondo pluriennale vincolato</i>	0,00	0,00	0,00	0,00
			previsione di cassa	40.361.239,94	31.858.923,12		
TOTALE MISSIONE 07	MISSIONE 7 - TURISMO	19.299.542,32	previsione di competenza	40.878.260,16	25.540.500,00	20.642.000,00	20.655.000,00
			<i>di cui già impegnato*</i>		10.454.481,73	9.328.200,00	9.272.000,00
			<i>di cui fondo pluriennale vincolato</i>	0,00	0,00	0,00	0,00
			previsione di cassa	40.361.239,94	31.858.923,12		

MISSIONE, PROGRAMMA, TITOLO	DENOMINAZIONE	RESIDUI PRESUNTI AL TERMINE DELL'ESERCIZIO PRECEDENTE QUELLO CUI SI RIFERISCE IL BILANCIO		PREVISIONI DEFINITIVE DELL'ANNO PRECEDENTE QUELLO CUI SI RIFERISCE IL BILANCIO	PREVISIONI ANNO 2023	PREVISIONI ANNO 2024	PREVISIONI ANNO 2025
<i>MISSIONE 08</i>	<i>MISSIONE 8 - ASSETTO DEL TERRITORIO ED EDILIZIA ABITATIVA</i>						
0801 PROGRAMMA 01	PROGRAMMA 8.001 - URBANISTICA E ASSETTO DEL TERRITORIO						
TITOLO 1	Spese correnti	255.519,58	previsione di competenza	458.422,54	445.400,00	545.400,00	591.400,00
			<i>di cui già impegnato*</i>		<i>105.400,00</i>	<i>52.700,00</i>	<i>0,00</i>
			<i>di cui fondo pluriennale vincolato</i>	<i>0,00</i>	<i>0,00</i>	<i>0,00</i>	<i>0,00</i>
			previsione di cassa	469.022,54	447.141,67		
TITOLO 2	Spese in conto capitale	1.004.068,44	previsione di competenza	2.192.310,61	0,00	0,00	0,00
			<i>di cui già impegnato*</i>		<i>0,00</i>	<i>0,00</i>	<i>0,00</i>
			<i>di cui fondo pluriennale vincolato</i>	<i>0,00</i>	<i>0,00</i>	<i>0,00</i>	<i>0,00</i>
			previsione di cassa	2.137.871,14	1.004.068,44		
TOTALE PROGRAMMA 01	PROGRAMMA 8.001 - URBANISTICA E ASSETTO DEL TERRITORIO	1.259.588,02	previsione di competenza	2.650.733,15	445.400,00	545.400,00	591.400,00
			<i>di cui già impegnato*</i>		<i>105.400,00</i>	<i>52.700,00</i>	<i>0,00</i>
			<i>di cui fondo pluriennale vincolato</i>	<i>0,00</i>	<i>0,00</i>	<i>0,00</i>	<i>0,00</i>
			previsione di cassa	2.606.893,68	1.451.210,11		
0802 PROGRAMMA 02	PROGRAMMA 8.002 - EDILIZIA RESIDENZIALE PUBBLICA E LOCALE E PIANI DI EDILIZIA ECONOMICO-POPOLARE						
TITOLO 1	Spese correnti	410.107,07	previsione di competenza	3.617.355,68	6.465.000,00	558.000,00	518.000,00
			<i>di cui già impegnato*</i>		<i>2.250.000,00</i>	<i>0,00</i>	<i>0,00</i>
			<i>di cui fondo pluriennale vincolato</i>	<i>0,00</i>	<i>0,00</i>	<i>0,00</i>	<i>0,00</i>
			previsione di cassa	3.677.666,08	6.761.127,05		
TITOLO 2	Spese in conto capitale	1.635.311,61	previsione di competenza	4.345.494,43	1.176.140,05	1.176.140,05	1.176.140,05
			<i>di cui già impegnato*</i>		<i>0,00</i>	<i>0,00</i>	<i>0,00</i>
			<i>di cui fondo pluriennale vincolato</i>	<i>0,00</i>	<i>0,00</i>	<i>0,00</i>	<i>0,00</i>
			previsione di cassa	3.609.791,01	2.811.451,66		
TOTALE PROGRAMMA 02	PROGRAMMA 8.002 - EDILIZIA RESIDENZIALE PUBBLICA E LOCALE E PIANI DI EDILIZIA ECONOMICO-POPOLARE	2.045.418,68	previsione di competenza	7.962.850,11	7.641.140,05	1.734.140,05	1.694.140,05
			<i>di cui già impegnato*</i>		<i>2.250.000,00</i>	<i>0,00</i>	<i>0,00</i>
			<i>di cui fondo pluriennale vincolato</i>	<i>0,00</i>	<i>0,00</i>	<i>0,00</i>	<i>0,00</i>
			previsione di cassa	7.287.457,09	9.572.578,71		
TOTALE MISSIONE 08	MISSIONE 8 - ASSETTO DEL TERRITORIO ED EDILIZIA ABITATIVA	3.305.006,70	previsione di competenza	10.613.583,26	8.086.540,05	2.279.540,05	2.285.540,05
			<i>di cui già impegnato*</i>		<i>2.355.400,00</i>	<i>52.700,00</i>	<i>0,00</i>
			<i>di cui fondo pluriennale vincolato</i>	<i>0,00</i>	<i>0,00</i>	<i>0,00</i>	<i>0,00</i>
			previsione di cassa	9.894.350,77	11.023.788,82		

MISSIONE, PROGRAMMA, TITOLO	DENOMINAZIONE	RESIDUI PRESUNTI AL TERMINE DELL'ESERCIZIO PRECEDENTE QUELLO CUI SI RIFERISCE IL BILANCIO		PREVISIONI DEFINITIVE DELL'ANNO PRECEDENTE QUELLO CUI SI RIFERISCE IL BILANCIO	PREVISIONI ANNO 2023	PREVISIONI ANNO 2024	PREVISIONI ANNO 2025
<i>MISSIONE 09 MISSIONE 9 - SVILUPPO SOSTENIBILE E TUTELA DEL TERRITORIO E DELL'AMBIENTE</i>							
0901 PROGRAMMA 01	PROGRAMMA 9.001 - DIFESA DEL SUOLO						
TITOLO 1	Spese correnti	6.047.488,29	previsione di competenza	10.580.086,72	9.493.662,33	9.515.392,68	9.625.791,40
			<i>di cui già impegnato*</i>		5.781.257,99	264.141,25	43.020,00
			<i>di cui fondo pluriennale vincolato</i>	9.808,80	0,00	0,00	0,00
			previsione di cassa	12.465.434,26	14.309.540,77		
TITOLO 2	Spese in conto capitale	28.287.987,28	previsione di competenza	67.357.109,93	30.264.150,50	8.911.988,59	8.747.449,59
			<i>di cui già impegnato*</i>		1.145.484,55	45.500,00	0,00
			<i>di cui fondo pluriennale vincolato</i>	622.660,84	0,00	0,00	0,00
			previsione di cassa	45.867.111,96	55.314.524,37		
TOTALE PROGRAMMA 01	PROGRAMMA 9.001 - DIFESA DEL SUOLO	34.335.475,57	previsione di competenza	77.937.196,65	39.757.812,83	18.427.381,27	18.373.240,99
			<i>di cui già impegnato*</i>		6.926.742,54	309.641,25	43.020,00
			<i>di cui fondo pluriennale vincolato</i>	632.469,64	0,00	0,00	0,00
			previsione di cassa	58.332.546,22	69.624.065,14		
0902 PROGRAMMA 02	PROGRAMMA 9.002 - TUTELA, VALORIZZAZIONE E RECUPERO AMBIENTALE						
TITOLO 1	Spese correnti	2.736.448,74	previsione di competenza	8.946.108,60	8.633.743,25	8.526.050,00	8.591.350,00
			<i>di cui già impegnato*</i>		582.313,91	2.000,00	0,00
			<i>di cui fondo pluriennale vincolato</i>	0,00	0,00	0,00	0,00
			previsione di cassa	8.789.704,19	8.922.334,87		
TITOLO 2	Spese in conto capitale	11.764.067,63	previsione di competenza	20.676.005,65	2.128.865,00	2.004.900,00	1.754.900,00
			<i>di cui già impegnato*</i>		900.000,00	900.000,00	650.000,00
			<i>di cui fondo pluriennale vincolato</i>	350.000,00	0,00	0,00	0,00
			previsione di cassa	13.093.324,41	7.794.527,15		
TOTALE PROGRAMMA 02	PROGRAMMA 9.002 - TUTELA, VALORIZZAZIONE E RECUPERO AMBIENTALE	14.500.516,37	previsione di competenza	29.622.114,25	10.762.608,25	10.530.950,00	10.346.250,00
			<i>di cui già impegnato*</i>		1.482.313,91	902.000,00	650.000,00
			<i>di cui fondo pluriennale vincolato</i>	350.000,00	0,00	0,00	0,00
			previsione di cassa	21.883.028,60	16.716.862,02		
0903 PROGRAMMA 03	PROGRAMMA 9.003 - RIFIUTI						
TITOLO 1	Spese correnti	207.589,11	previsione di competenza	3.355.577,08	370.850,00	369.000,00	225.000,00
			<i>di cui già impegnato*</i>		0,00	0,00	0,00
			<i>di cui fondo pluriennale vincolato</i>	0,00	0,00	0,00	0,00
			previsione di cassa	972.777,37	575.738,98		
TITOLO 2	Spese in conto capitale	2.780.146,98	previsione di competenza	4.897.484,74	0,00	0,00	0,00
			<i>di cui già impegnato*</i>		0,00	0,00	0,00
			<i>di cui fondo pluriennale vincolato</i>	0,00	0,00	0,00	0,00
			previsione di cassa	1.662.000,00	2.747.224,33		
TOTALE PROGRAMMA 03	PROGRAMMA 9.003 - RIFIUTI	2.987.736,09	previsione di competenza	8.253.061,82	370.850,00	369.000,00	225.000,00
			<i>di cui già impegnato*</i>		0,00	0,00	0,00
			<i>di cui fondo pluriennale vincolato</i>	0,00	0,00	0,00	0,00
			previsione di cassa	2.634.777,37	3.322.963,31		

MISSIONE, PROGRAMMA, TITOLO	DENOMINAZIONE	RESIDUI PRESUNTI AL TERMINO DELL'ESERCIZIO PRECEDENTE QUELLO CUI SI RIFERISCE IL BILANCIO		PREVISIONI DEFINITIVE DELL'ANNO PRECEDENTE QUELLO CUI SI RIFERISCE IL BILANCIO	PREVISIONI ANNO 2023	PREVISIONI ANNO 2024	PREVISIONI ANNO 2025
0904 PROGRAMMA 04	PROGRAMMA 9.004 - SERVIZIO IDRICO INTEGRATO						
TITOLO 1	Spese correnti	172.012,84	previsione di competenza	405.643,44	340.617,81	336.000,00	375.000,00
			<i>di cui già impegnato*</i>		0,00	0,00	0,00
			<i>di cui fondo pluriennale vincolato</i>	0,00	0,00	0,00	0,00
			previsione di cassa	406.525,63	384.964,71		
TITOLO 2	Spese in conto capitale	20.751.906,22	previsione di competenza	33.068.926,31	9.761.195,37	1.000.000,00	300.000,00
			<i>di cui già impegnato*</i>		8.261.195,37	0,00	0,00
			<i>di cui fondo pluriennale vincolato</i>	8.049.495,37	0,00	0,00	0,00
			previsione di cassa	23.939.885,33	21.070.115,05		
TOTALE PROGRAMMA 04	PROGRAMMA 9.004 - SERVIZIO IDRICO INTEGRATO	20.923.919,06	previsione di competenza	33.474.569,75	10.101.813,18	1.336.000,00	675.000,00
			<i>di cui già impegnato*</i>		8.261.195,37	0,00	0,00
			<i>di cui fondo pluriennale vincolato</i>	8.049.495,37	0,00	0,00	0,00
			previsione di cassa	24.346.410,96	21.455.079,76		
0905 PROGRAMMA 05	PROGRAMMA 9.005 - AREE PROTETTE, PARCHI NATURALI, PROTEZIONE NATURALISTICA E FORESTAZIONE						
TITOLO 1	Spese correnti	8.613.444,03	previsione di competenza	23.953.466,36	21.516.078,17	21.079.990,01	21.056.740,00
			<i>di cui già impegnato*</i>		8.551.111,14	428.163,07	72.823,59
			<i>di cui fondo pluriennale vincolato</i>	28.755,16	0,00	0,00	0,00
			previsione di cassa	25.454.865,30	26.416.639,72		
TITOLO 2	Spese in conto capitale	6.014.188,38	previsione di competenza	9.723.174,27	4.067.474,64	3.110.400,00	2.863.900,00
			<i>di cui già impegnato*</i>		629.750,00	40.000,00	0,00
			<i>di cui fondo pluriennale vincolato</i>	63.617,94	0,00	0,00	0,00
			previsione di cassa	7.971.369,98	9.977.659,01		
TOTALE PROGRAMMA 05	PROGRAMMA 9.005 - AREE PROTETTE, PARCHI NATURALI, PROTEZIONE NATURALISTICA E FORESTAZIONE	14.627.632,41	previsione di competenza	33.676.640,63	25.583.552,81	24.190.390,01	23.920.640,00
			<i>di cui già impegnato*</i>		9.180.861,14	468.163,07	72.823,59
			<i>di cui fondo pluriennale vincolato</i>	92.373,10	0,00	0,00	0,00
			previsione di cassa	33.426.235,28	36.394.298,73		
0906 PROGRAMMA 06	PROGRAMMA 9.006 - TUTELA E VALORIZZAZIONE DELLE RISORSE IDRICHE						
TITOLO 1	Spese correnti	317.436,15	previsione di competenza	740.128,71	639.614,00	639.614,00	696.614,00
			<i>di cui già impegnato*</i>		0,00	0,00	0,00
			<i>di cui fondo pluriennale vincolato</i>	0,00	0,00	0,00	0,00
			previsione di cassa	750.600,33	639.712,82		
TOTALE PROGRAMMA 06	PROGRAMMA 9.006 - TUTELA E VALORIZZAZIONE DELLE RISORSE IDRICHE	317.436,15	previsione di competenza	740.128,71	639.614,00	639.614,00	696.614,00
			<i>di cui già impegnato*</i>		0,00	0,00	0,00
			<i>di cui fondo pluriennale vincolato</i>	0,00	0,00	0,00	0,00
			previsione di cassa	750.600,33	639.712,82		
0908 PROGRAMMA 08	PROGRAMMA 9.008 - QUALITA' DELL'ARIA E RIDUZIONE DELL'INQUINAMENTO						
TITOLO 1	Spese correnti	386.729,52	previsione di competenza	1.033.697,29	926.600,00	910.400,00	986.200,00
			<i>di cui già impegnato*</i>		399.280,78	46.562,13	17.284,44
			<i>di cui fondo pluriennale vincolato</i>	48.600,00	32.400,00	16.200,00	0,00
			previsione di cassa	1.053.797,29	949.329,96		
TITOLO 2	Spese in conto capitale	186.092,97	previsione di competenza	3.120.000,00	1.825.000,00	1.825.000,00	1.825.000,00
			<i>di cui già impegnato*</i>		0,00	0,00	0,00
			<i>di cui fondo pluriennale vincolato</i>	0,00	0,00	0,00	0,00
			previsione di cassa	3.184.000,00	1.888.156,95		
TOTALE PROGRAMMA 08	PROGRAMMA 9.008 - QUALITA' DELL'ARIA E RIDUZIONE DELL'INQUINAMENTO	572.822,49	previsione di competenza	4.153.697,29	2.751.600,00	2.735.400,00	2.811.200,00
			<i>di cui già impegnato*</i>		399.280,78	46.562,13	17.284,44
			<i>di cui fondo pluriennale vincolato</i>	48.600,00	32.400,00	16.200,00	0,00
			previsione di cassa	4.237.797,29	2.837.486,91		

MISSIONE, PROGRAMMA, TITOLO	DENOMINAZIONE	RESIDUI PRESUNTI AL TERMINE DELL'ESERCIZIO PRECEDENTE QUELLO CUI SI RIFERISCE IL BILANCIO		PREVISIONI DEFINITIVE DELL'ANNO PRECEDENTE QUELLO CUI SI RIFERISCE IL BILANCIO				
					PREVISIONI ANNO 2023	PREVISIONI ANNO 2024	PREVISIONI ANNO 2025	
0909 PROGRAMMA 09	PROGRAMMA 9.009 - POLITICA REGIONALE UNITARIA PER LO SVILUPPO SOSTENIBILE E LA TUTELA DEL TERRITORIO E L'AMBIENTE							
TITOLO 1	Spese correnti	15.650,00	previsione di competenza	16.000,00	0,00	0,00	0,00	0,00
			<i>di cui già impegnato*</i>		0,00	0,00	0,00	0,00
			<i>di cui fondo pluriennale vincolato</i>	0,00	0,00	0,00	0,00	0,00
			previsione di cassa	15.650,00	15.650,00			
TITOLO 2	Spese in conto capitale	107.890,61	previsione di competenza	134.534,40	0,00	0,00	0,00	0,00
			<i>di cui già impegnato*</i>		0,00	0,00	0,00	0,00
			<i>di cui fondo pluriennale vincolato</i>	0,00	0,00	0,00	0,00	0,00
			previsione di cassa	77.313,29	107.890,61			
TOTALE PROGRAMMA 09	PROGRAMMA 9.009 - POLITICA REGIONALE UNITARIA PER LO SVILUPPO SOSTENIBILE E LA TUTELA DEL TERRITORIO E L'AMBIENTE	123.540,61	previsione di competenza	150.534,40	0,00	0,00	0,00	0,00
			<i>di cui già impegnato*</i>		0,00	0,00	0,00	0,00
			<i>di cui fondo pluriennale vincolato</i>	0,00	0,00	0,00	0,00	0,00
			previsione di cassa	92.963,29	123.540,61			
TOTALE MISSIONE 09	MISSIONE 9 - SVILUPPO SOSTENIBILE E TUTELA DEL TERRITORIO E DELL'AMBIENTE	88.389.078,75	previsione di competenza	188.007.943,50	89.967.851,07	58.228.735,28	57.047.944,99	
			<i>di cui già impegnato*</i>		26.250.393,74	1.726.366,45	783.128,03	
			<i>di cui fondo pluriennale vincolato</i>	9.172.938,11	32.400,00	16.200,00	0,00	
			previsione di cassa	145.704.359,34	151.114.009,30			

MISSIONE, PROGRAMMA, TITOLO	DENOMINAZIONE	RESIDUI PRESUNTI AL TERMINE DELL'ESERCIZIO PRECEDENTE QUELLO CUI SI RIFERISCE IL BILANCIO		PREVISIONI DEFINITIVE DELL'ANNO PRECEDENTE QUELLO CUI SI RIFERISCE IL BILANCIO	PREVISIONI ANNO 2023	PREVISIONI ANNO 2024	PREVISIONI ANNO 2025
<i>MISSIONE 10</i>	<i>MISSIONE 10 - TRASPORTI E DIRITTO ALLA MOBILITA'</i>						
1001 PROGRAMMA 01	PROGRAMMA 10.001 - TRASPORTO FERROVIARIO						
TITOLO 1	Spese correnti	25.114.065,06	previsione di competenza	17.938.166,65	17.955.700,00	16.824.200,00	16.263.700,00
			<i>di cui già impegnato*</i>		<i>16.357.057,87</i>	<i>16.357.057,87</i>	<i>15.712.670,42</i>
			<i>di cui fondo pluriennale vincolato</i>	<i>0,00</i>	<i>0,00</i>	<i>0,00</i>	<i>0,00</i>
			previsione di cassa	19.455.643,98	19.844.534,51		
TITOLO 2	Spese in conto capitale	16.806.599,75	previsione di competenza	20.559.758,82	12.851.470,66	11.697.377,64	5.706.127,78
			<i>di cui già impegnato*</i>		<i>11.677.043,45</i>	<i>0,00</i>	<i>0,00</i>
			<i>di cui fondo pluriennale vincolato</i>	<i>211.221,01</i>	<i>0,00</i>	<i>0,00</i>	<i>0,00</i>
			previsione di cassa	20.207.083,91	18.481.772,26		
TOTALE PROGRAMMA 01	PROGRAMMA 10.001 - TRASPORTO FERROVIARIO	41.920.664,81	previsione di competenza	38.497.925,47	30.807.170,66	28.521.577,64	21.969.827,78
			<i>di cui già impegnato*</i>		<i>28.034.101,32</i>	<i>16.357.057,87</i>	<i>15.712.670,42</i>
			<i>di cui fondo pluriennale vincolato</i>	<i>211.221,01</i>	<i>0,00</i>	<i>0,00</i>	<i>0,00</i>
			previsione di cassa	39.662.727,89	38.326.306,77		
1002 PROGRAMMA 02	PROGRAMMA 10.002 - TRASPORTO PUBBLICO LOCALE						
TITOLO 1	Spese correnti	13.734.216,39	previsione di competenza	28.665.315,68	26.943.879,67	24.825.872,25	28.250.890,45
			<i>di cui già impegnato*</i>		<i>17.257.809,67</i>	<i>17.160.402,25</i>	<i>17.137.740,45</i>
			<i>di cui fondo pluriennale vincolato</i>	<i>0,00</i>	<i>0,00</i>	<i>0,00</i>	<i>0,00</i>
			previsione di cassa	26.614.667,94	27.214.730,24		
TITOLO 2	Spese in conto capitale	39.270.376,22	previsione di competenza	69.572.867,00	21.706.688,23	7.773.066,20	7.848.797,11
			<i>di cui già impegnato*</i>		<i>14.606.951,64</i>	<i>3.332.344,20</i>	<i>2.254.331,11</i>
			<i>di cui fondo pluriennale vincolato</i>	<i>12.822.837,37</i>	<i>999.580,65</i>	<i>0,00</i>	<i>0,00</i>
			previsione di cassa	42.566.382,79	33.610.983,33		
TOTALE PROGRAMMA 02	PROGRAMMA 10.002 - TRASPORTO PUBBLICO LOCALE	53.004.592,61	previsione di competenza	98.238.182,68	48.650.567,90	32.598.938,45	36.099.687,56
			<i>di cui già impegnato*</i>		<i>31.864.761,31</i>	<i>20.492.746,45</i>	<i>19.392.071,56</i>
			<i>di cui fondo pluriennale vincolato</i>	<i>12.822.837,37</i>	<i>999.580,65</i>	<i>0,00</i>	<i>0,00</i>
			previsione di cassa	69.181.050,73	60.825.713,57		
1004 PROGRAMMA 04	PROGRAMMA 10.004 - ALTRE MODALITA' DI TRASPORTO						
TITOLO 1	Spese correnti	514.750,85	previsione di competenza	2.587.500,00	2.675.000,00	2.845.000,00	3.025.000,00
			<i>di cui già impegnato*</i>		<i>2.059.003,32</i>	<i>2.059.003,32</i>	<i>2.059.003,32</i>
			<i>di cui fondo pluriennale vincolato</i>	<i>0,00</i>	<i>0,00</i>	<i>0,00</i>	<i>0,00</i>
			previsione di cassa	2.532.500,00	2.675.000,00		
TITOLO 2	Spese in conto capitale	8.513.953,22	previsione di competenza	8.662.709,96	5.775.000,00	1.785.000,00	135.000,00
			<i>di cui già impegnato*</i>		<i>3.600.097,14</i>	<i>0,00</i>	<i>0,00</i>
			<i>di cui fondo pluriennale vincolato</i>	<i>0,00</i>	<i>0,00</i>	<i>0,00</i>	<i>0,00</i>
			previsione di cassa	7.507.024,55	10.401.176,35		
TOTALE PROGRAMMA 04	PROGRAMMA 10.004 - ALTRE MODALITA' DI TRASPORTO	9.028.704,07	previsione di competenza	11.250.209,96	8.450.000,00	4.630.000,00	3.160.000,00
			<i>di cui già impegnato*</i>		<i>5.659.100,46</i>	<i>2.059.003,32</i>	<i>2.059.003,32</i>
			<i>di cui fondo pluriennale vincolato</i>	<i>0,00</i>	<i>0,00</i>	<i>0,00</i>	<i>0,00</i>
			previsione di cassa	10.039.524,55	13.076.176,35		

MISSIONE, PROGRAMMA, TITOLO	DENOMINAZIONE	RESIDUI PRESUNTI AL TERMINE DELL'ESERCIZIO PRECEDENTE QUELLO CUI SI RIFERISCE IL BILANCIO		PREVISIONI DEFINITIVE DELL'ANNO PRECEDENTE QUELLO CUI SI RIFERISCE IL BILANCIO				
					PREVISIONI ANNO 2023	PREVISIONI ANNO 2024	PREVISIONI ANNO 2025	
1005 PROGRAMMA 05	PROGRAMMA 10.005 - VIABILITA' E INFRASTRUTTURE STRADALI							
TITOLO 1	Spese correnti	9.620.432,04	previsione di competenza	17.306.205,86	13.911.800,00	13.765.800,00	13.823.500,00	
			<i>di cui già impegnato*</i>		4.591.803,22	4.562.321,06	4.449.437,40	
			<i>di cui fondo pluriennale vincolato</i>	0,00	0,00	0,00	0,00	
			previsione di cassa	18.565.945,10	20.349.222,98			
TITOLO 2	Spese in conto capitale	32.559.052,61	previsione di competenza	48.833.444,04	23.590.187,19	18.173.038,00	16.656.515,39	
			<i>di cui già impegnato*</i>		7.635.624,19	4.800.000,00	0,00	
			<i>di cui fondo pluriennale vincolato</i>	250.822,19	0,00	0,00	0,00	
			previsione di cassa	35.758.027,80	52.806.606,80			
TOTALE PROGRAMMA 05	PROGRAMMA 10.005 - VIABILITA' E INFRASTRUTTURE STRADALI	42.179.484,65	previsione di competenza	66.139.649,90	37.501.987,19	31.938.838,00	30.480.015,39	
			<i>di cui già impegnato*</i>		12.227.427,41	9.362.321,06	4.449.437,40	
			<i>di cui fondo pluriennale vincolato</i>	250.822,19	0,00	0,00	0,00	
			previsione di cassa	54.323.972,90	73.155.829,78			
TOTALE MISSIONE 10	MISSIONE 10 - TRASPORTI E DIRITTO ALLA MOBILITA'	146.133.446,14	previsione di competenza	214.125.968,01	125.409.725,75	97.689.354,09	91.709.530,73	
			<i>di cui già impegnato*</i>		77.785.390,50	48.271.128,70	41.613.182,70	
			<i>di cui fondo pluriennale vincolato</i>	13.284.880,57	999.580,65	0,00	0,00	
			previsione di cassa	173.207.276,07	185.384.026,47			

MISSIONE, PROGRAMMA, TITOLO	DENOMINAZIONE	RESIDUI PRESUNTI AL TERMINO DELL'ESERCIZIO PRECEDENTE QUELLO CUI SI RIFERISCE IL BILANCIO		PREVISIONI DEFINITIVE DELL'ANNO PRECEDENTE QUELLO CUI SI RIFERISCE IL BILANCIO	PREVISIONI ANNO 2023	PREVISIONI ANNO 2024	PREVISIONI ANNO 2025
<i>MISSIONE 11</i>	<i>MISSIONE 11 - SOCCORSO CIVILE</i>						
1101 PROGRAMMA 01	PROGRAMMA 11.001 - SISTEMA DI PROTEZIONE CIVILE						
TITOLO 1	Spese correnti	10.859.173,42	previsione di competenza	27.842.990,70	24.406.713,93	24.316.813,19	24.512.173,76
			<i>di cui già impegnato*</i>		4.340.486,11	1.733.338,46	125.540,44
			<i>di cui fondo pluriennale vincolato</i>	0,00	0,00	0,00	0,00
			previsione di cassa	27.882.186,76	29.609.986,52		
TITOLO 2	Spese in conto capitale	2.133.338,06	previsione di competenza	4.838.766,27	2.784.188,00	2.446.700,00	2.496.700,00
			<i>di cui già impegnato*</i>		70.000,00	0,00	0,00
			<i>di cui fondo pluriennale vincolato</i>	133.848,24	0,00	0,00	0,00
			previsione di cassa	4.518.089,67	3.719.190,97		
TOTALE PROGRAMMA 01	PROGRAMMA 11.001 - SISTEMA DI PROTEZIONE CIVILE	12.992.511,48	previsione di competenza	32.681.756,97	27.190.901,93	26.763.513,19	27.008.873,76
			<i>di cui già impegnato*</i>		4.410.486,11	1.733.338,46	125.540,44
			<i>di cui fondo pluriennale vincolato</i>	133.848,24	0,00	0,00	0,00
			previsione di cassa	32.400.276,43	33.329.177,49		
1102 PROGRAMMA 02	PROGRAMMA 11.002 - INTERVENTI A SEGUITO DI CALAMITA' NATURALI						
TITOLO 2	Spese in conto capitale	88.079,40	previsione di competenza	458.871,07	200.000,00	200.000,00	200.000,00
			<i>di cui già impegnato*</i>		0,00	0,00	0,00
			<i>di cui fondo pluriennale vincolato</i>	0,00	0,00	0,00	0,00
			previsione di cassa	547.156,27	288.079,40		
TOTALE PROGRAMMA 02	PROGRAMMA 11.002 - INTERVENTI A SEGUITO DI CALAMITA' NATURALI	88.079,40	previsione di competenza	458.871,07	200.000,00	200.000,00	200.000,00
			<i>di cui già impegnato*</i>		0,00	0,00	0,00
			<i>di cui fondo pluriennale vincolato</i>	0,00	0,00	0,00	0,00
			previsione di cassa	547.156,27	288.079,40		
TOTALE MISSIONE 11	MISSIONE 11 - SOCCORSO CIVILE	13.080.590,88	previsione di competenza	33.140.628,04	27.390.901,93	26.963.513,19	27.208.873,76
			<i>di cui già impegnato*</i>		4.410.486,11	1.733.338,46	125.540,44
			<i>di cui fondo pluriennale vincolato</i>	133.848,24	0,00	0,00	0,00
			previsione di cassa	32.947.432,70	33.617.256,89		

MISSIONE, PROGRAMMA, TITOLO	DENOMINAZIONE	RESIDUI PRESUNTI AL TERMINE DELL'ESERCIZIO PRECEDENTE QUELLO CUI SI RIFERISCE IL BILANCIO		PREVISIONI DEFINITIVE DELL'ANNO PRECEDENTE QUELLO CUI SI RIFERISCE IL BILANCIO	PREVISIONI ANNO 2023	PREVISIONI ANNO 2024	PREVISIONI ANNO 2025
<i>MISSIONE 12</i>		<i>MISSIONE 12 - DIRITTI SOCIALI, POLITICHE SOCIALI E FAMIGLIA</i>					
1201 PROGRAMMA 01	PROGRAMMA 12.001 - INTERVENTI PER L'INFANZIA E I MINORI E PER ASILI NIDO						
TITOLO 1	Spese correnti	6.675.229,70	previsione di competenza	15.248.847,00	12.235.290,34	12.333.814,47	12.598.080,00
			<i>di cui già impegnato*</i>		2.593.455,65	2.593.455,65	19.896,86
			<i>di cui fondo pluriennale vincolato</i>	533.993,75	0,00	0,00	0,00
			previsione di cassa	14.246.805,10	14.957.351,53		
TITOLO 2	Spese in conto capitale	0,00	previsione di competenza	0,00	0,00	0,00	0,00
			<i>di cui già impegnato*</i>		0,00	0,00	0,00
			<i>di cui fondo pluriennale vincolato</i>	0,00	0,00	0,00	0,00
			previsione di cassa	16.482,59	0,00		
TOTALE PROGRAMMA 01	PROGRAMMA 12.001 - INTERVENTI PER L'INFANZIA E I MINORI E PER ASILI NIDO	6.675.229,70	previsione di competenza	15.248.847,00	12.235.290,34	12.333.814,47	12.598.080,00
			<i>di cui già impegnato*</i>		2.593.455,65	2.593.455,65	19.896,86
			<i>di cui fondo pluriennale vincolato</i>	533.993,75	0,00	0,00	0,00
			previsione di cassa	14.263.287,69	14.957.351,53		
1202 PROGRAMMA 02	PROGRAMMA 12.002 - INTERVENTI PER LA DISABILITA'						
TITOLO 1	Spese correnti	14.943.574,12	previsione di competenza	42.388.247,82	44.939.719,40	44.891.043,92	44.905.420,66
			<i>di cui già impegnato*</i>		2.184.103,05	592.384,49	113.388,66
			<i>di cui fondo pluriennale vincolato</i>	140.964,00	29.820,00	0,00	0,00
			previsione di cassa	42.513.721,55	46.225.572,62		
TITOLO 2	Spese in conto capitale	64.511,56	previsione di competenza	1.116.467,52	1.327.363,50	697.500,00	667.000,00
			<i>di cui già impegnato*</i>		0,00	0,00	0,00
			<i>di cui fondo pluriennale vincolato</i>	0,00	0,00	0,00	0,00
			previsione di cassa	1.108.913,40	1.365.317,57		
TOTALE PROGRAMMA 02	PROGRAMMA 12.002 - INTERVENTI PER LA DISABILITA'	15.008.085,68	previsione di competenza	43.504.715,34	46.267.082,90	45.588.543,92	45.572.420,66
			<i>di cui già impegnato*</i>		2.184.103,05	592.384,49	113.388,66
			<i>di cui fondo pluriennale vincolato</i>	140.964,00	29.820,00	0,00	0,00
			previsione di cassa	43.622.634,95	47.590.890,19		
1203 PROGRAMMA 03	PROGRAMMA 12.003 - INTERVENTI PER GLI ANZIANI						
TITOLO 1	Spese correnti	21.711.533,53	previsione di competenza	34.083.893,50	33.804.000,00	31.815.861,90	31.735.861,90
			<i>di cui già impegnato*</i>		403.850,00	0,00	0,00
			<i>di cui fondo pluriennale vincolato</i>	0,00	0,00	0,00	0,00
			previsione di cassa	35.109.160,03	36.144.976,34		
TITOLO 2	Spese in conto capitale	3.560.148,98	previsione di competenza	5.387.766,55	700.000,00	700.000,00	700.000,00
			<i>di cui già impegnato*</i>		0,00	0,00	0,00
			<i>di cui fondo pluriennale vincolato</i>	0,00	0,00	0,00	0,00
			previsione di cassa	4.780.947,81	4.260.148,98		
TOTALE PROGRAMMA 03	PROGRAMMA 12.003 - INTERVENTI PER GLI ANZIANI	25.271.682,51	previsione di competenza	39.471.660,05	34.504.000,00	32.515.861,90	32.435.861,90
			<i>di cui già impegnato*</i>		403.850,00	0,00	0,00
			<i>di cui fondo pluriennale vincolato</i>	0,00	0,00	0,00	0,00
			previsione di cassa	39.890.107,84	40.405.125,32		

MISSIONE, PROGRAMMA, TITOLO	DENOMINAZIONE	RESIDUI PRESUNTI AL TERMINE DELL'ESERCIZIO PRECEDENTE QUELLO CUI SI RIFERISCE IL BILANCIO		PREVISIONI DEFINITIVE DELL'ANNO PRECEDENTE QUELLO CUI SI RIFERISCE IL BILANCIO				
					PREVISIONI ANNO 2023	PREVISIONI ANNO 2024	PREVISIONI ANNO 2025	
1204 PROGRAMMA 04	PROGRAMMA 12.004 - INTERVENTI PER I SOGGETTI A RISCHIO DI ESCLUSIONE SOCIALE							
TITOLO 1	Spese correnti	1.964.298,98	previsione di competenza	6.162.284,10	3.713.070,36	2.493.980,00	1.843.780,00	
			<i>di cui già impegnato*</i>		594.036,87	32.844,21	0,00	
			<i>di cui fondo pluriennale vincolato</i>	286.580,23	7.000,00	0,00	0,00	
			previsione di cassa	4.926.444,32	4.850.020,72			
TITOLO 2	Spese in conto capitale	0,00	previsione di competenza	1.590,18	0,00	0,00	0,00	
			<i>di cui già impegnato*</i>		0,00	0,00	0,00	
			<i>di cui fondo pluriennale vincolato</i>	0,00	0,00	0,00	0,00	
			previsione di cassa	0,00	0,00			
TOTALE PROGRAMMA 04	PROGRAMMA 12.004 - INTERVENTI PER I SOGGETTI A RISCHIO DI ESCLUSIONE SOCIALE	1.964.298,98	previsione di competenza	6.163.874,28	3.713.070,36	2.493.980,00	1.843.780,00	
			<i>di cui già impegnato*</i>		594.036,87	32.844,21	0,00	
			<i>di cui fondo pluriennale vincolato</i>	286.580,23	7.000,00	0,00	0,00	
			previsione di cassa	4.926.444,32	4.850.020,72			
1205 PROGRAMMA 05	PROGRAMMA 12.005 - INTERVENTI PER LE FAMIGLIE							
TITOLO 1	Spese correnti	6.406.950,16	previsione di competenza	12.778.564,69	4.308.076,09	4.329.420,08	3.911.125,00	
			<i>di cui già impegnato*</i>		105.700,00	88.100,00	0,00	
			<i>di cui fondo pluriennale vincolato</i>	285.845,50	309.426,29	127.100,00	0,00	
			previsione di cassa	13.037.070,79	6.063.857,50			
TITOLO 2	Spese in conto capitale	0,00	previsione di competenza	464,20	0,00	0,00	0,00	
			<i>di cui già impegnato*</i>		0,00	0,00	0,00	
			<i>di cui fondo pluriennale vincolato</i>	0,00	0,00	0,00	0,00	
			previsione di cassa	0,00	0,00			
TOTALE PROGRAMMA 05	PROGRAMMA 12.005 - INTERVENTI PER LE FAMIGLIE	6.406.950,16	previsione di competenza	12.779.028,89	4.308.076,09	4.329.420,08	3.911.125,00	
			<i>di cui già impegnato*</i>		105.700,00	88.100,00	0,00	
			<i>di cui fondo pluriennale vincolato</i>	285.845,50	309.426,29	127.100,00	0,00	
			previsione di cassa	13.037.070,79	6.063.857,50			
1206 PROGRAMMA 06	PROGRAMMA 12.006 - INTERVENTI PER IL DIRITTO ALLA CASA							
TITOLO 1	Spese correnti	162.147,36	previsione di competenza	12.632.768,06	10.894.237,52	5.430.000,00	5.430.000,00	
			<i>di cui già impegnato*</i>		0,00	0,00	0,00	
			<i>di cui fondo pluriennale vincolato</i>	0,00	0,00	0,00	0,00	
			previsione di cassa	10.470.458,27	11.045.734,88			
TOTALE PROGRAMMA 06	PROGRAMMA 12.006 - INTERVENTI PER IL DIRITTO ALLA CASA	162.147,36	previsione di competenza	12.632.768,06	10.894.237,52	5.430.000,00	5.430.000,00	
			<i>di cui già impegnato*</i>		0,00	0,00	0,00	
			<i>di cui fondo pluriennale vincolato</i>	0,00	0,00	0,00	0,00	
			previsione di cassa	10.470.458,27	11.045.734,88			
1207 PROGRAMMA 07	PROGRAMMA 12.007 - PROGRAMMAZIONE E GOVERNO DELLA RETE DEI SERVIZI SOCIO SANITARI E SOCIALI							
TITOLO 1	Spese correnti	1.710.408,74	previsione di competenza	3.757.569,90	2.981.461,04	2.918.806,04	2.267.574,83	
			<i>di cui già impegnato*</i>		80.823,64	54.200,00	0,00	
			<i>di cui fondo pluriennale vincolato</i>	34.040,00	0,00	0,00	0,00	
			previsione di cassa	3.468.852,08	3.702.409,60			
TOTALE PROGRAMMA 07	PROGRAMMA 12.007 - PROGRAMMAZIONE E GOVERNO DELLA RETE DEI SERVIZI SOCIO SANITARI E SOCIALI	1.710.408,74	previsione di competenza	3.757.569,90	2.981.461,04	2.918.806,04	2.267.574,83	
			<i>di cui già impegnato*</i>		80.823,64	54.200,00	0,00	
			<i>di cui fondo pluriennale vincolato</i>	34.040,00	0,00	0,00	0,00	
			previsione di cassa	3.468.852,08	3.702.409,60			

MISSIONE, PROGRAMMA, TITOLO	DENOMINAZIONE	RESIDUI PRESUNTI AL TERMINE DELL'ESERCIZIO PRECEDENTE QUELLO CUI SI RIFERISCE IL BILANCIO		PREVISIONI DEFINITIVE DELL'ANNO PRECEDENTE QUELLO CUI SI RIFERISCE IL BILANCIO				
					PREVISIONI ANNO 2023	PREVISIONI ANNO 2024	PREVISIONI ANNO 2025	
1208 PROGRAMMA 08	PROGRAMMA 12.008 - COOPERAZIONE E ASSOCIAZIONISMO							
TITOLO 1	Spese correnti	628.545,53	previsione di competenza	1.877.052,07	172.459,72	130.000,00	130.000,00	
			<i>di cui già impegnato*</i>		20.500,00	0,00	0,00	0,00
			<i>di cui fondo pluriennale vincolato</i>	0,00	0,00	0,00	0,00	0,00
			previsione di cassa	713.321,35	620.856,80			
TOTALE PROGRAMMA 08	PROGRAMMA 12.008 - COOPERAZIONE E ASSOCIAZIONISMO	628.545,53	previsione di competenza	1.877.052,07	172.459,72	130.000,00	130.000,00	
			<i>di cui già impegnato*</i>		20.500,00	0,00	0,00	0,00
			<i>di cui fondo pluriennale vincolato</i>	0,00	0,00	0,00	0,00	0,00
			previsione di cassa	713.321,35	620.856,80			
1209 PROGRAMMA 09	PROGRAMMA 12.009 - SERVIZIO NECROSCOPICO E CIMITERIALE							
TITOLO 1	Spese correnti	43.285,00	previsione di competenza	50.000,00	50.000,00	50.000,00	50.000,00	
			<i>di cui già impegnato*</i>		0,00	0,00	0,00	0,00
			<i>di cui fondo pluriennale vincolato</i>	0,00	0,00	0,00	0,00	0,00
			previsione di cassa	50.000,00	50.000,00			
TOTALE PROGRAMMA 09	PROGRAMMA 12.009 - SERVIZIO NECROSCOPICO E CIMITERIALE	43.285,00	previsione di competenza	50.000,00	50.000,00	50.000,00	50.000,00	
			<i>di cui già impegnato*</i>		0,00	0,00	0,00	0,00
			<i>di cui fondo pluriennale vincolato</i>	0,00	0,00	0,00	0,00	0,00
			previsione di cassa	50.000,00	50.000,00			
TOTALE MISSIONE 12	MISSIONE 12 - DIRITTI SOCIALI, POLITICHE SOCIALI E FAMIGLIA	57.870.633,66	previsione di competenza	135.485.515,59	115.125.677,97	105.790.426,41	104.238.842,39	
			<i>di cui già impegnato*</i>		5.982.469,21	3.360.984,35	133.285,52	
			<i>di cui fondo pluriennale vincolato</i>	1.281.423,48	346.246,29	127.100,00	0,00	
			previsione di cassa	130.442.177,29	129.286.246,54			

MISSIONE, PROGRAMMA, TITOLO	DENOMINAZIONE	RESIDUI PRESUNTI AL TERMINE DELL'ESERCIZIO PRECEDENTE QUELLO CUI SI RIFERISCE IL BILANCIO		PREVISIONI DEFINITIVE DELL'ANNO PRECEDENTE QUELLO CUI SI RIFERISCE IL BILANCIO	PREVISIONI ANNO 2023	PREVISIONI ANNO 2024	PREVISIONI ANNO 2025
<i>MISSIONE 13</i>		<i>MISSIONE 13 - TUTELA DELLA SALUTE</i>					
1301 PROGRAMMA 01	PROGRAMMA 13.001 - SERVIZIO SANITARIO REGIONALE - FINANZIAMENTO ORDINARIO CORRENTE PER LA GARANZIA DEI LEA						
TITOLO 1	Spese correnti	95.158.861,81	previsione di competenza	317.919.697,05	325.889.483,69	323.033.383,69	306.772.583,69
			<i>di cui già impegnato*</i>		0,00	0,00	0,00
			<i>di cui fondo pluriennale vincolato</i>	0,00	0,00	0,00	0,00
			previsione di cassa	328.429.132,14	340.893.071,13		
TOTALE PROGRAMMA 01	PROGRAMMA 13.001 - SERVIZIO SANITARIO REGIONALE - FINANZIAMENTO ORDINARIO CORRENTE PER LA GARANZIA DEI LEA	95.158.861,81	previsione di competenza	317.919.697,05	325.889.483,69	323.033.383,69	306.772.583,69
			<i>di cui già impegnato*</i>		0,00	0,00	0,00
			<i>di cui fondo pluriennale vincolato</i>	0,00	0,00	0,00	0,00
			previsione di cassa	328.429.132,14	340.893.071,13		
1302 PROGRAMMA 02	PROGRAMMA 13.002 - SERVIZIO SANITARIO REGIONALE - FINANZIAMENTO AGGIUNTIVO CORRENTE PER LIVELLI DI ASSISTENZA SUPERIORI AI LEA						
TITOLO 1	Spese correnti	2.065.975,00	previsione di competenza	2.000.000,00	2.000.000,00	2.000.000,00	2.000.000,00
			<i>di cui già impegnato*</i>		0,00	0,00	0,00
			<i>di cui fondo pluriennale vincolato</i>	0,00	0,00	0,00	0,00
			previsione di cassa	2.065.975,00	4.065.975,00		
TOTALE PROGRAMMA 02	PROGRAMMA 13.002 - SERVIZIO SANITARIO REGIONALE - FINANZIAMENTO AGGIUNTIVO CORRENTE PER LIVELLI DI ASSISTENZA SUPERIORI AI LEA	2.065.975,00	previsione di competenza	2.000.000,00	2.000.000,00	2.000.000,00	2.000.000,00
			<i>di cui già impegnato*</i>		0,00	0,00	0,00
			<i>di cui fondo pluriennale vincolato</i>	0,00	0,00	0,00	0,00
			previsione di cassa	2.065.975,00	4.065.975,00		
1305 PROGRAMMA 05	PROGRAMMA 13.005 - SERVIZIO SANITARIO REGIONALE - INVESTIMENTI SANITARI						
TITOLO 1	Spese correnti	0,00	previsione di competenza	70.000,00	175.000,00	0,00	0,00
			<i>di cui già impegnato*</i>		0,00	0,00	0,00
			<i>di cui fondo pluriennale vincolato</i>	0,00	0,00	0,00	0,00
			previsione di cassa	70.000,00	175.000,00		
TITOLO 2	Spese in conto capitale	49.974.374,06	previsione di competenza	93.829.465,36	74.368.618,09	71.818.309,98	66.449.221,17
			<i>di cui già impegnato*</i>		11.908.430,00	37.100.000,00	6.275.000,00
			<i>di cui fondo pluriennale vincolato</i>	41.964.025,88	36.514.025,88	31.064.025,88	14.539.025,88
			previsione di cassa	48.765.176,20	87.551.222,35		
TOTALE PROGRAMMA 05	PROGRAMMA 13.005 - SERVIZIO SANITARIO REGIONALE - INVESTIMENTI SANITARI	49.974.374,06	previsione di competenza	93.899.465,36	74.543.618,09	71.818.309,98	66.449.221,17
			<i>di cui già impegnato*</i>		11.908.430,00	37.100.000,00	6.275.000,00
			<i>di cui fondo pluriennale vincolato</i>	41.964.025,88	36.514.025,88	31.064.025,88	14.539.025,88
			previsione di cassa	48.835.176,20	87.726.222,35		
1307 PROGRAMMA 07	PROGRAMMA 13.007 - ULTERIORI SPESE IN MATERIA SANITARIA						
TITOLO 1	Spese correnti	3.983.929,76	previsione di competenza	8.421.201,55	3.975.955,72	2.855.895,75	2.555.915,52
			<i>di cui già impegnato*</i>		966.320,04	761.972,52	58.000,00
			<i>di cui fondo pluriennale vincolato</i>	25.178,52	25.178,52	0,00	0,00
			previsione di cassa	9.939.778,22	6.658.744,29		
TITOLO 2	Spese in conto capitale	238.588,73	previsione di competenza	289.289,82	362.843,16	173.000,00	23.000,00
			<i>di cui già impegnato*</i>		0,00	0,00	0,00
			<i>di cui fondo pluriennale vincolato</i>	0,00	0,00	0,00	0,00
			previsione di cassa	59.699,80	399.109,85		
TOTALE PROGRAMMA 07	PROGRAMMA 13.007 - ULTERIORI SPESE IN MATERIA SANITARIA	4.222.518,49	previsione di competenza	8.710.491,37	4.338.798,88	3.028.895,75	2.578.915,52
			<i>di cui già impegnato*</i>		966.320,04	761.972,52	58.000,00
			<i>di cui fondo pluriennale vincolato</i>	25.178,52	25.178,52	0,00	0,00
			previsione di cassa	9.999.478,02	7.057.854,14		

MISSIONE, PROGRAMMA, TITOLO	DENOMINAZIONE	RESIDUI PRESUNTI AL TERMINE DELL'ESERCIZIO PRECEDENTE QUELLO CUI SI RIFERISCE IL BILANCIO		PREVISIONI DEFINITIVE DELL'ANNO PRECEDENTE QUELLO CUI SI RIFERISCE IL BILANCIO	PREVISIONI ANNO 2023	PREVISIONI ANNO 2024	PREVISIONI ANNO 2025
<i>TOTALE MISSIONE 13</i>	<i>MISSIONE 13 - TUTELA DELLA SALUTE</i>	151.421.729,36	previsione di competenza	422.529.653,78	406.771.900,66	399.880.589,42	377.800.720,38
			<i>di cui già impegnato*</i>		<i>12.874.750,04</i>	<i>37.861.972,52</i>	<i>6.333.000,00</i>
			<i>di cui fondo pluriennale vincolato</i>	<i>41.989.204,40</i>	<i>36.539.204,40</i>	<i>31.064.025,88</i>	<i>14.539.025,88</i>
			previsione di cassa	389.329.761,36	439.743.122,62		

MISSIONE, PROGRAMMA, TITOLO	DENOMINAZIONE	RESIDUI PRESUNTI AL TERMINE DELL'ESERCIZIO PRECEDENTE QUELLO CUI SI RIFERISCE IL BILANCIO		PREVISIONI DEFINITIVE DELL'ANNO PRECEDENTE QUELLO CUI SI RIFERISCE IL BILANCIO			
					PREVISIONI ANNO 2023	PREVISIONI ANNO 2024	PREVISIONI ANNO 2025
<i>MISSIONE 14</i>		<i>MISSIONE 14 - SVILUPPO ECONOMICO E COMPETITIVITA'</i>					
1401 PROGRAMMA 01	PROGRAMMA 14.001 - INDUSTRIA E PMI E ARTIGIANATO						
TITOLO 1	Spese correnti	2.508.553,89	previsione di competenza	7.896.758,11	7.367.970,00	6.798.606,26	6.715.420,00
			<i>di cui già impegnato*</i>		791.477,96	196.056,26	0,00
			<i>di cui fondo pluriennale vincolato</i>	0,00	0,00	0,00	0,00
			previsione di cassa	7.511.791,58	7.435.031,30		
TITOLO 2	Spese in conto capitale	22.127.110,03	previsione di competenza	40.693.993,85	20.186.877,43	15.153.544,09	10.579.587,32
			<i>di cui già impegnato*</i>		12.733.333,34	8.736.877,42	0,00
			<i>di cui fondo pluriennale vincolato</i>	4.336.877,42	2.236.877,42	0,00	0,00
			previsione di cassa	32.502.374,97	20.312.699,76		
TOTALE PROGRAMMA 01	PROGRAMMA 14.001 - INDUSTRIA E PMI E ARTIGIANATO	24.635.663,92	previsione di competenza	48.590.751,96	27.554.847,43	21.952.150,35	17.295.007,32
			<i>di cui già impegnato*</i>		13.524.811,30	8.932.933,68	0,00
			<i>di cui fondo pluriennale vincolato</i>	4.336.877,42	2.236.877,42	0,00	0,00
			previsione di cassa	40.014.166,55	27.747.731,06		
1402 PROGRAMMA 02	PROGRAMMA 14.002 - COMMERCIO - RETI DISTRIBUTIVE - TUTELA DEI CONSUMATORI						
TITOLO 1	Spese correnti	718.834,40	previsione di competenza	1.144.283,97	1.329.948,09	400.000,00	465.000,00
			<i>di cui già impegnato*</i>		566.647,18	6.700,00	0,00
			<i>di cui fondo pluriennale vincolato</i>	0,00	0,00	0,00	0,00
			previsione di cassa	1.168.232,04	1.515.080,47		
TITOLO 2	Spese in conto capitale	3.124.832,76	previsione di competenza	5.303.253,59	0,00	0,00	0,00
			<i>di cui già impegnato*</i>		0,00	0,00	0,00
			<i>di cui fondo pluriennale vincolato</i>	0,00	0,00	0,00	0,00
			previsione di cassa	3.833.036,70	1.620.758,15		
TOTALE PROGRAMMA 02	PROGRAMMA 14.002 - COMMERCIO - RETI DISTRIBUTIVE - TUTELA DEI CONSUMATORI	3.843.667,16	previsione di competenza	6.447.537,56	1.329.948,09	400.000,00	465.000,00
			<i>di cui già impegnato*</i>		566.647,18	6.700,00	0,00
			<i>di cui fondo pluriennale vincolato</i>	0,00	0,00	0,00	0,00
			previsione di cassa	5.001.268,74	3.135.838,62		
1403 PROGRAMMA 03	PROGRAMMA 14.003 - RICERCA E INNOVAZIONE						
TITOLO 1	Spese correnti	1.383.981,09	previsione di competenza	1.811.075,81	955.179,00	465.000,00	505.000,00
			<i>di cui già impegnato*</i>		490.179,00	0,00	0,00
			<i>di cui fondo pluriennale vincolato</i>	0,00	0,00	0,00	0,00
			previsione di cassa	1.484.048,49	1.021.144,41		
TITOLO 2	Spese in conto capitale	1.209.138,48	previsione di competenza	2.999.335,70	655.000,00	600.000,00	600.000,00
			<i>di cui già impegnato*</i>		655.000,00	600.000,00	0,00
			<i>di cui fondo pluriennale vincolato</i>	0,00	0,00	0,00	0,00
			previsione di cassa	2.008.697,22	1.809.138,48		
TOTALE PROGRAMMA 03	PROGRAMMA 14.003 - RICERCA E INNOVAZIONE	2.593.119,57	previsione di competenza	4.810.411,51	1.610.179,00	1.065.000,00	1.105.000,00
			<i>di cui già impegnato*</i>		1.145.179,00	600.000,00	0,00
			<i>di cui fondo pluriennale vincolato</i>	0,00	0,00	0,00	0,00
			previsione di cassa	3.492.745,71	2.830.282,89		

MISSIONE, PROGRAMMA, TITOLO	DENOMINAZIONE	RESIDUI PRESUNTI AL TERMINE DELL'ESERCIZIO PRECEDENTE QUELLO CUI SI RIFERISCE IL BILANCIO		PREVISIONI DEFINITIVE DELL'ANNO PRECEDENTE QUELLO CUI SI RIFERISCE IL BILANCIO	PREVISIONI ANNO 2023	PREVISIONI ANNO 2024	PREVISIONI ANNO 2025
1404 PROGRAMMA 04	PROGRAMMA 14.004 - RETI E ALTRI SERVIZI DI PUBBLICA UTILITA'						
TITOLO 1	Spese correnti	2.023.111,13	previsione di competenza	5.384.597,03	5.166.234,36	5.141.234,36	5.146.234,36
			di cui già impegnato*		592.097,36	548.005,07	533.492,15
			di cui fondo pluriennale vincolato	0,00	0,00	0,00	0,00
			previsione di cassa	6.056.291,88	5.885.828,71		
TITOLO 2	Spese in conto capitale	559.727,42	previsione di competenza	1.071.880,83	960.000,00	1.100.000,00	900.000,00
			di cui già impegnato*		0,00	0,00	0,00
			di cui fondo pluriennale vincolato	0,00	0,00	0,00	0,00
			previsione di cassa	1.213.872,12	1.096.220,00		
TOTALE PROGRAMMA 04	PROGRAMMA 14.004 - RETI E ALTRI SERVIZI DI PUBBLICA UTILITA'	2.582.838,55	previsione di competenza	6.456.477,86	6.126.234,36	6.241.234,36	6.046.234,36
			di cui già impegnato*		592.097,36	548.005,07	533.492,15
			di cui fondo pluriennale vincolato	0,00	0,00	0,00	0,00
			previsione di cassa	7.270.164,00	6.982.048,71		
1405 PROGRAMMA 05	PROGRAMMA 14.005 - POLITICA REGIONALE UNITARIA PER LO SVILUPPO ECONOMICO E LA COMPETITIVITA'						
TITOLO 1	Spese correnti	0,00	previsione di competenza	809.015,93	1.791.099,00	2.359.257,00	2.401.238,00
			di cui già impegnato*		0,00	0,00	0,00
			di cui fondo pluriennale vincolato	0,00	0,00	0,00	0,00
			previsione di cassa	809.015,93	1.791.099,00		
TITOLO 2	Spese in conto capitale	0,00	previsione di competenza	2.746.081,36	1.973.000,00	4.320.000,00	3.870.000,00
			di cui già impegnato*		0,00	0,00	0,00
			di cui fondo pluriennale vincolato	0,00	0,00	0,00	0,00
			previsione di cassa	2.746.081,36	1.973.000,00		
TOTALE PROGRAMMA 05	PROGRAMMA 14.005 - POLITICA REGIONALE UNITARIA PER LO SVILUPPO ECONOMICO E LA COMPETITIVITA'	0,00	previsione di competenza	3.555.097,29	3.764.099,00	6.679.257,00	6.271.238,00
			di cui già impegnato*		0,00	0,00	0,00
			di cui fondo pluriennale vincolato	0,00	0,00	0,00	0,00
			previsione di cassa	3.555.097,29	3.764.099,00		
TOTALE MISSIONE 14	MISSIONE 14 - SVILUPPO ECONOMICO E COMPETITIVITA'	33.655.289,20	previsione di competenza	69.860.276,18	40.385.307,88	36.337.641,71	31.182.479,68
			di cui già impegnato*		15.828.734,84	10.087.638,75	533.492,15
			di cui fondo pluriennale vincolato	4.336.877,42	2.236.877,42	0,00	0,00
			previsione di cassa	59.333.442,29	44.460.000,28		

MISSIONE, PROGRAMMA, TITOLO	DENOMINAZIONE	RESIDUI PRESUNTI AL TERMINO DELL'ESERCIZIO PRECEDENTE QUELLO CUI SI RIFERISCE IL BILANCIO		PREVISIONI DEFINITIVE DELL'ANNO PRECEDENTE QUELLO CUI SI RIFERISCE IL BILANCIO	PREVISIONI ANNO 2023	PREVISIONI ANNO 2024	PREVISIONI ANNO 2025
<i>MISSIONE 15</i>	<i>MISSIONE 15 - POLITICHE PER IL LAVORO E LA FORMAZIONE PROFESSIONALE</i>						
1501 PROGRAMMA 01	PROGRAMMA 15.001 - SERVIZI PER LO SVILUPPO DEL MERCATO DEL LAVORO						
TITOLO 1	Spese correnti	1.880.262,39	previsione di competenza	5.011.845,97	6.964.136,50	6.240.746,00	3.848.746,00
			<i>di cui già impegnato*</i>		265.233,80	110.446,00	16.146,00
			<i>di cui fondo pluriennale vincolato</i>	85.735,62	0,00	0,00	0,00
			previsione di cassa	5.101.730,27	7.730.530,74		
TITOLO 2	Spese in conto capitale	347.102,33	previsione di competenza	1.063.121,08	782.837,67	571.000,00	200.000,00
			<i>di cui già impegnato*</i>		47.550,09	0,00	0,00
			<i>di cui fondo pluriennale vincolato</i>	47.550,09	0,00	0,00	0,00
			previsione di cassa	87.313,18	1.082.837,67		
TOTALE PROGRAMMA 01	PROGRAMMA 15.001 - SERVIZI PER LO SVILUPPO DEL MERCATO DEL LAVORO	2.227.364,72	previsione di competenza	6.074.967,05	7.746.974,17	6.811.746,00	4.048.746,00
			<i>di cui già impegnato*</i>		312.783,89	110.446,00	16.146,00
			<i>di cui fondo pluriennale vincolato</i>	133.285,71	0,00	0,00	0,00
			previsione di cassa	5.189.043,45	8.813.368,41		
1502 PROGRAMMA 02	PROGRAMMA 15.002 - FORMAZIONE PROFESSIONALE						
TITOLO 1	Spese correnti	18.613.472,57	previsione di competenza	29.461.294,24	11.612.482,81	3.460.095,26	2.169.759,60
			<i>di cui già impegnato*</i>		2.684.326,44	759.505,66	234.633,60
			<i>di cui fondo pluriennale vincolato</i>	2.046.930,06	1.020.595,26	261.089,60	26.456,00
			previsione di cassa	26.798.620,50	25.699.439,91		
TITOLO 2	Spese in conto capitale	188.124,90	previsione di competenza	500.000,00	250.000,00	0,00	0,00
			<i>di cui già impegnato*</i>		0,00	0,00	0,00
			<i>di cui fondo pluriennale vincolato</i>	0,00	0,00	0,00	0,00
			previsione di cassa	500.000,00	438.124,90		
TOTALE PROGRAMMA 02	PROGRAMMA 15.002 - FORMAZIONE PROFESSIONALE	18.801.597,47	previsione di competenza	29.961.294,24	11.862.482,81	3.460.095,26	2.169.759,60
			<i>di cui già impegnato*</i>		2.684.326,44	759.505,66	234.633,60
			<i>di cui fondo pluriennale vincolato</i>	2.046.930,06	1.020.595,26	261.089,60	26.456,00
			previsione di cassa	27.298.620,50	26.137.564,81		
1503 PROGRAMMA 03	PROGRAMMA 15.003 - SOSTEGNO ALL'OCCUPAZIONE						
TITOLO 1	Spese correnti	11.518.372,91	previsione di competenza	20.830.127,07	16.047.974,75	8.853.710,36	9.219.710,36
			<i>di cui già impegnato*</i>		8.061.883,62	6.690,00	3.500,00
			<i>di cui fondo pluriennale vincolato</i>	6.076.683,62	0,00	0,00	0,00
			previsione di cassa	16.519.009,89	27.471.203,38		
TOTALE PROGRAMMA 03	PROGRAMMA 15.003 - SOSTEGNO ALL'OCCUPAZIONE	11.518.372,91	previsione di competenza	20.830.127,07	16.047.974,75	8.853.710,36	9.219.710,36
			<i>di cui già impegnato*</i>		8.061.883,62	6.690,00	3.500,00
			<i>di cui fondo pluriennale vincolato</i>	6.076.683,62	0,00	0,00	0,00
			previsione di cassa	16.519.009,89	27.471.203,38		
TOTALE MISSIONE 15	MISSIONE 15 - POLITICHE PER IL LAVORO E LA FORMAZIONE PROFESSIONALE	32.547.335,10	previsione di competenza	56.866.388,36	35.657.431,73	19.125.551,62	15.438.215,96
			<i>di cui già impegnato*</i>		11.058.993,95	876.641,66	254.279,60
			<i>di cui fondo pluriennale vincolato</i>	8.256.899,39	1.020.595,26	261.089,60	26.456,00
			previsione di cassa	49.006.673,84	62.422.136,60		

MISSIONE, PROGRAMMA, TITOLO	DENOMINAZIONE	RESIDUI PRESUNTI AL TERMINE DELL'ESERCIZIO PRECEDENTE QUELLO CUI SI RIFERISCE IL BILANCIO		PREVISIONI DEFINITIVE DELL'ANNO PRECEDENTE QUELLO CUI SI RIFERISCE IL BILANCIO	PREVISIONI ANNO 2023	PREVISIONI ANNO 2024	PREVISIONI ANNO 2025
<i>MISSIONE 16</i>		<i>MISSIONE 16 - AGRICOLTURA, POLITICHE AGROALIMENTARI E PESCA</i>					
1601 PROGRAMMA 01	PROGRAMMA 16.001 - SVILUPPO DEL SETTORE AGRICOLO E DEL SISTEMA AGROALIMENTARE						
TITOLO 1	Spese correnti	5.905.309,47	previsione di competenza	21.729.683,75	17.864.749,20	17.650.156,95	17.781.104,00
			<i>di cui già impegnato*</i>		407.619,57	226.354,29	45.527,96
			<i>di cui fondo pluriennale vincolato</i>	15.984,74	13.052,95	0,00	0,00
			previsione di cassa	21.791.288,45	18.783.060,28		
TITOLO 2	Spese in conto capitale	15.029.232,54	previsione di competenza	23.594.627,14	8.064.088,52	5.218.640,00	5.013.640,00
			<i>di cui già impegnato*</i>		230.292,00	0,00	0,00
			<i>di cui fondo pluriennale vincolato</i>	0,00	0,00	0,00	0,00
			previsione di cassa	18.461.517,31	12.676.983,65		
TOTALE PROGRAMMA 01	PROGRAMMA 16.001 - SVILUPPO DEL SETTORE AGRICOLO E DEL SISTEMA AGROALIMENTARE	20.934.542,01	previsione di competenza	45.324.310,89	25.928.837,72	22.868.796,95	22.794.744,00
			<i>di cui già impegnato*</i>		637.911,57	226.354,29	45.527,96
			<i>di cui fondo pluriennale vincolato</i>	15.984,74	13.052,95	0,00	0,00
			previsione di cassa	40.252.805,76	31.460.043,93		
1602 PROGRAMMA 02	PROGRAMMA 16.002 - CACCIA E PESCA						
TITOLO 1	Spese correnti	226.054,01	previsione di competenza	826.085,51	834.649,16	768.282,00	785.282,00
			<i>di cui già impegnato*</i>		69.643,20	19.371,00	16.934,00
			<i>di cui fondo pluriennale vincolato</i>	0,00	0,00	0,00	0,00
			previsione di cassa	802.349,42	937.274,22		
TITOLO 2	Spese in conto capitale	0,00	previsione di competenza	50.080,87	20.105,87	7.500,00	7.500,00
			<i>di cui già impegnato*</i>		0,00	0,00	0,00
			<i>di cui fondo pluriennale vincolato</i>	0,00	0,00	0,00	0,00
			previsione di cassa	25.239,83	20.105,87		
TOTALE PROGRAMMA 02	PROGRAMMA 16.002 - CACCIA E PESCA	226.054,01	previsione di competenza	876.166,38	854.755,03	775.782,00	792.782,00
			<i>di cui già impegnato*</i>		69.643,20	19.371,00	16.934,00
			<i>di cui fondo pluriennale vincolato</i>	0,00	0,00	0,00	0,00
			previsione di cassa	827.589,25	957.380,09		
TOTALE MISSIONE 16	MISSIONE 16 - AGRICOLTURA, POLITICHE AGROALIMENTARI E PESCA	21.160.596,02	previsione di competenza	46.200.477,27	26.783.592,75	23.644.578,95	23.587.526,00
			<i>di cui già impegnato*</i>		707.554,77	245.725,29	62.461,96
			<i>di cui fondo pluriennale vincolato</i>	15.984,74	13.052,95	0,00	0,00
			previsione di cassa	41.080.395,01	32.417.424,02		

MISSIONE, PROGRAMMA, TITOLO	DENOMINAZIONE	RESIDUI PRESUNTI AL TERMINE DELL'ESERCIZIO PRECEDENTE QUELLO CUI SI RIFERISCE IL BILANCIO		PREVISIONI DEFINITIVE DELL'ANNO PRECEDENTE QUELLO CUI SI RIFERISCE IL BILANCIO	PREVISIONI ANNO 2023	PREVISIONI ANNO 2024	PREVISIONI ANNO 2025
<i>MISSIONE 17 MISSIONE 17 - ENERGIA E DIVERSIFICAZIONE DELLE FONTI ENERGETICHE</i>							
1701 PROGRAMMA 01	PROGRAMMA 17.001 - FONTI ENERGETICHE						
TITOLO 1	Spese correnti	895.750,40	previsione di competenza	1.543.736,51	1.496.500,00	1.526.000,00	1.586.000,00
			<i>di cui già impegnato*</i>		<i>10.500,00</i>	<i>0,00</i>	<i>0,00</i>
			<i>di cui fondo pluriennale vincolato</i>	<i>0,00</i>	<i>0,00</i>	<i>0,00</i>	<i>0,00</i>
			previsione di cassa	1.556.921,19	1.503.277,61		
TITOLO 2	Spese in conto capitale	7.664.654,45	previsione di competenza	8.044.033,65	2.647.531,96	3.646.000,00	80.000,00
			<i>di cui già impegnato*</i>		<i>632.531,96</i>	<i>0,00</i>	<i>0,00</i>
			<i>di cui fondo pluriennale vincolato</i>	<i>220.031,96</i>	<i>0,00</i>	<i>0,00</i>	<i>0,00</i>
			previsione di cassa	6.056.703,09	7.257.693,42		
TOTALE PROGRAMMA 01	PROGRAMMA 17.001 - FONTI ENERGETICHE	8.560.404,85	previsione di competenza	9.587.770,16	4.144.031,96	5.172.000,00	1.666.000,00
			<i>di cui già impegnato*</i>		<i>643.031,96</i>	<i>0,00</i>	<i>0,00</i>
			<i>di cui fondo pluriennale vincolato</i>	<i>220.031,96</i>	<i>0,00</i>	<i>0,00</i>	<i>0,00</i>
			previsione di cassa	7.613.624,28	8.760.971,03		
TOTALE MISSIONE 17	MISSIONE 17 - ENERGIA E DIVERSIFICAZIONE DELLE FONTI ENERGETICHE	8.560.404,85	previsione di competenza	9.587.770,16	4.144.031,96	5.172.000,00	1.666.000,00
			<i>di cui già impegnato*</i>		<i>643.031,96</i>	<i>0,00</i>	<i>0,00</i>
			<i>di cui fondo pluriennale vincolato</i>	<i>220.031,96</i>	<i>0,00</i>	<i>0,00</i>	<i>0,00</i>
			previsione di cassa	7.613.624,28	8.760.971,03		

MISSIONE, PROGRAMMA, TITOLO	DENOMINAZIONE	RESIDUI PRESUNTI AL TERMINE DELL'ESERCIZIO PRECEDENTE QUELLO CUI SI RIFERISCE IL BILANCIO		PREVISIONI DEFINITIVE DELL'ANNO PRECEDENTE QUELLO CUI SI RIFERISCE IL BILANCIO	PREVISIONI ANNO 2023	PREVISIONI ANNO 2024	PREVISIONI ANNO 2025
<i>MISSIONE 18</i>	<i>MISSIONE 18 - RELAZIONI CON LE ALTRE AUTONOMIE TERRITORIALI E LOCALI</i>						
1801 PROGRAMMA 01	PROGRAMMA 18.001 - RELAZIONI FINANZIARIE CON LE ALTRE AUTONOMIE TERRITORIALI						
TITOLO 1	Spese correnti	30.181.246,18	previsione di competenza	103.127.932,74	108.056.094,24	101.756.094,24	100.256.094,24
			<i>di cui già impegnato*</i>		924.929,24	24.929,24	24.929,24
			<i>di cui fondo pluriennale vincolato</i>	0,00	0,00	0,00	0,00
			previsione di cassa	103.517.146,63	109.330.672,91		
TITOLO 2	Spese in conto capitale	24.583.991,50	previsione di competenza	37.577.167,60	14.879.762,94	14.346.595,00	9.566.595,00
			<i>di cui già impegnato*</i>		12.235.667,94	1.000.000,00	0,00
			<i>di cui fondo pluriennale vincolato</i>	980.667,94	0,00	0,00	0,00
			previsione di cassa	28.945.618,70	30.387.175,47		
TOTALE PROGRAMMA 01	PROGRAMMA 18.001 - RELAZIONI FINANZIARIE CON LE ALTRE AUTONOMIE TERRITORIALI	54.765.237,68	previsione di competenza	140.705.100,34	122.935.857,18	116.102.689,24	109.822.689,24
			<i>di cui già impegnato*</i>		13.160.597,18	1.024.929,24	24.929,24
			<i>di cui fondo pluriennale vincolato</i>	980.667,94	0,00	0,00	0,00
			previsione di cassa	132.462.765,33	139.717.848,38		
TOTALE MISSIONE 18	MISSIONE 18 - RELAZIONI CON LE ALTRE AUTONOMIE TERRITORIALI E LOCALI	54.765.237,68	previsione di competenza	140.705.100,34	122.935.857,18	116.102.689,24	109.822.689,24
			<i>di cui già impegnato*</i>		13.160.597,18	1.024.929,24	24.929,24
			<i>di cui fondo pluriennale vincolato</i>	980.667,94	0,00	0,00	0,00
			previsione di cassa	132.462.765,33	139.717.848,38		

MISSIONE, PROGRAMMA, TITOLO	DENOMINAZIONE	RESIDUI PRESUNTI AL TERMINE DELL'ESERCIZIO PRECEDENTE QUELLO CUI SI RIFERISCE IL BILANCIO		PREVISIONI DEFINITIVE DELL'ANNO PRECEDENTE QUELLO CUI SI RIFERISCE IL BILANCIO				
					PREVISIONI ANNO 2023	PREVISIONI ANNO 2024	PREVISIONI ANNO 2025	
<i>MISSIONE 19</i>	<i>MISSIONE 19 - RELAZIONI INTERNAZIONALI</i>							
1901 PROGRAMMA 01	PROGRAMMA 19.001 - RELAZIONI INTERNAZIONALI E COOPERAZIONE ALLO SVILUPPO							
TITOLO 1	Spese correnti	6.540,00	previsione di competenza	86.200,00	111.300,00	111.300,00	111.300,00	
			<i>di cui già impegnato*</i>		<i>0,00</i>	<i>0,00</i>	<i>0,00</i>	<i>0,00</i>
			<i>di cui fondo pluriennale vincolato</i>	<i>0,00</i>	<i>0,00</i>	<i>0,00</i>	<i>0,00</i>	<i>0,00</i>
			previsione di cassa	86.200,00	116.840,00			
TOTALE PROGRAMMA 01	PROGRAMMA 19.001 - RELAZIONI INTERNAZIONALI E COOPERAZIONE ALLO SVILUPPO	6.540,00	previsione di competenza	86.200,00	111.300,00	111.300,00	111.300,00	111.300,00
			<i>di cui già impegnato*</i>		<i>0,00</i>	<i>0,00</i>	<i>0,00</i>	<i>0,00</i>
			<i>di cui fondo pluriennale vincolato</i>	<i>0,00</i>	<i>0,00</i>	<i>0,00</i>	<i>0,00</i>	<i>0,00</i>
			previsione di cassa	86.200,00	116.840,00			
TOTALE MISSIONE 19	MISSIONE 19 - RELAZIONI INTERNAZIONALI	6.540,00	previsione di competenza	86.200,00	111.300,00	111.300,00	111.300,00	111.300,00
			<i>di cui già impegnato*</i>		<i>0,00</i>	<i>0,00</i>	<i>0,00</i>	<i>0,00</i>
			<i>di cui fondo pluriennale vincolato</i>	<i>0,00</i>	<i>0,00</i>	<i>0,00</i>	<i>0,00</i>	<i>0,00</i>
			previsione di cassa	86.200,00	116.840,00			

MISSIONE, PROGRAMMA, TITOLO	DENOMINAZIONE	RESIDUI PRESUNTI AL TERMINE DELL'ESERCIZIO PRECEDENTE QUELLO CUI SI RIFERISCE IL BILANCIO		PREVISIONI DEFINITIVE DELL'ANNO PRECEDENTE QUELLO CUI SI RIFERISCE IL BILANCIO	PREVISIONI ANNO 2023	PREVISIONI ANNO 2024	PREVISIONI ANNO 2025
<i>MISSIONE 20</i>	<i>MISSIONE 20 - FONDI E ACCANTONAMENTI</i>						
2001 PROGRAMMA 01	PROGRAMMA 20.001 - FONDO DI RISERVA						
TITOLO 1	Spese correnti	0,00	previsione di competenza	33.177.001,99	49.702.865,95	41.114.092,08	38.442.061,90
			<i>di cui già impegnato*</i>		0,00	0,00	0,00
			<i>di cui fondo pluriennale vincolato</i>	0,00	0,00	0,00	0,00
			previsione di cassa	314.573.228,93	361.942.482,54		
TITOLO 2	Spese in conto capitale	0,00	previsione di competenza	672.149,64	1.377.000,00	1.000.000,00	1.000.000,00
			<i>di cui già impegnato*</i>		0,00	0,00	0,00
			<i>di cui fondo pluriennale vincolato</i>	0,00	0,00	0,00	0,00
			previsione di cassa	672.149,64	1.377.000,00		
TOTALE PROGRAMMA 01	PROGRAMMA 20.001 - FONDO DI RISERVA	0,00	previsione di competenza	33.849.151,63	51.079.865,95	42.114.092,08	39.442.061,90
			<i>di cui già impegnato*</i>		0,00	0,00	0,00
			<i>di cui fondo pluriennale vincolato</i>	0,00	0,00	0,00	0,00
			previsione di cassa	315.245.378,57	363.319.482,54		
2002 PROGRAMMA 02	PROGRAMMA 20.002 - FONDO CREDITI DI DUBBIA ESIGIBILITA'						
TITOLO 1	Spese correnti	0,00	previsione di competenza	4.704.612,61	5.285.969,97	5.211.936,22	5.225.794,75
			<i>di cui già impegnato*</i>		0,00	0,00	0,00
			<i>di cui fondo pluriennale vincolato</i>	0,00	0,00	0,00	0,00
			previsione di cassa	0,00	0,00		
TITOLO 2	Spese in conto capitale	0,00	previsione di competenza	46.071,76	8.096,34	8.096,34	8.096,34
			<i>di cui già impegnato*</i>		0,00	0,00	0,00
			<i>di cui fondo pluriennale vincolato</i>	0,00	0,00	0,00	0,00
			previsione di cassa	0,00	0,00		
TOTALE PROGRAMMA 02	PROGRAMMA 20.002 - FONDO CREDITI DI DUBBIA ESIGIBILITA'	0,00	previsione di competenza	4.750.684,37	5.294.066,31	5.220.032,56	5.233.891,09
			<i>di cui già impegnato*</i>		0,00	0,00	0,00
			<i>di cui fondo pluriennale vincolato</i>	0,00	0,00	0,00	0,00
			previsione di cassa	0,00	0,00		
2003 PROGRAMMA 03	PROGRAMMA 20.003 - ALTRI FONDI						
TITOLO 1	Spese correnti	0,00	previsione di competenza	138.571.079,74	116.623.217,06	120.845.379,06	129.587.078,06
			<i>di cui già impegnato*</i>		0,00	0,00	0,00
			<i>di cui fondo pluriennale vincolato</i>	0,00	0,00	0,00	0,00
			previsione di cassa	103.526.180,27	116.618.217,06		
TITOLO 2	Spese in conto capitale	0,00	previsione di competenza	155.000,00	1.405.000,00	2.655.000,00	2.805.000,00
			<i>di cui già impegnato*</i>		0,00	0,00	0,00
			<i>di cui fondo pluriennale vincolato</i>	0,00	0,00	0,00	0,00
			previsione di cassa	155.000,00	1.405.000,00		
TOTALE PROGRAMMA 03	PROGRAMMA 20.003 - ALTRI FONDI	0,00	previsione di competenza	138.726.079,74	118.028.217,06	123.500.379,06	132.392.078,06
			<i>di cui già impegnato*</i>		0,00	0,00	0,00
			<i>di cui fondo pluriennale vincolato</i>	0,00	0,00	0,00	0,00
			previsione di cassa	103.681.180,27	118.023.217,06		
TOTALE MISSIONE 20	MISSIONE 20 - FONDI E ACCANTONAMENTI	0,00	previsione di competenza	177.325.915,74	174.402.149,32	170.834.503,70	177.068.031,05
			<i>di cui già impegnato*</i>		0,00	0,00	0,00
			<i>di cui fondo pluriennale vincolato</i>	0,00	0,00	0,00	0,00
			previsione di cassa	418.926.558,84	481.342.699,60		

MISSIONE, PROGRAMMA, TITOLO	DENOMINAZIONE	RESIDUI PRESUNTI AL TERMINE DELL'ESERCIZIO PRECEDENTE QUELLO CUI SI RIFERISCE IL BILANCIO		PREVISIONI DEFINITIVE DELL'ANNO PRECEDENTE QUELLO CUI SI RIFERISCE IL BILANCIO	PREVISIONI ANNO 2023	PREVISIONI ANNO 2024	PREVISIONI ANNO 2025
<i>MISSIONE 50</i>	<i>MISSIONE 50 - DEBITO PUBBLICO</i>						
5001 PROGRAMMA 01	PROGRAMMA 50.001 - QUOTA INTERESSI AMMORTAMENTO MUTUI E PRESTITI OBBLIGAZIONARI						
TITOLO 1	Spese correnti	2.738.930,40	previsione di competenza	5.618.907,75	6.329.722,52	5.730.172,96	5.129.623,36
			<i>di cui già impegnato*</i>		6.329.056,27	5.729.217,71	5.129.379,11
			<i>di cui fondo pluriennale vincolato</i>	0,00	0,00	0,00	0,00
			previsione di cassa	5.618.907,75	6.679.122,77		
TOTALE PROGRAMMA 01	PROGRAMMA 50.001 - QUOTA INTERESSI AMMORTAMENTO MUTUI E PRESTITI OBBLIGAZIONARI	2.738.930,40	previsione di competenza	5.618.907,75	6.329.722,52	5.730.172,96	5.129.623,36
			<i>di cui già impegnato*</i>		6.329.056,27	5.729.217,71	5.129.379,11
			<i>di cui fondo pluriennale vincolato</i>	0,00	0,00	0,00	0,00
			previsione di cassa	5.618.907,75	6.679.122,77		
5002 PROGRAMMA 02	PROGRAMMA 50.002 - QUOTA CAPITALE AMMORTAMENTO MUTUI E PRESTITI OBBLIGAZIONARI						
TITOLO 4	Rimborso Prestiti	7.366.919,57	previsione di competenza	14.733.839,14	14.733.839,14	14.733.839,14	14.733.839,14
			<i>di cui già impegnato*</i>		14.733.839,14	14.733.839,14	14.733.839,14
			<i>di cui fondo pluriennale vincolato</i>	0,00	0,00	0,00	0,00
			previsione di cassa	14.733.839,14	16.583.839,14		
TOTALE PROGRAMMA 02	PROGRAMMA 50.002 - QUOTA CAPITALE AMMORTAMENTO MUTUI E PRESTITI OBBLIGAZIONARI	7.366.919,57	previsione di competenza	14.733.839,14	14.733.839,14	14.733.839,14	14.733.839,14
			<i>di cui già impegnato*</i>		14.733.839,14	14.733.839,14	14.733.839,14
			<i>di cui fondo pluriennale vincolato</i>	0,00	0,00	0,00	0,00
			previsione di cassa	14.733.839,14	16.583.839,14		
TOTALE MISSIONE 50	MISSIONE 50 - DEBITO PUBBLICO	10.105.849,97	previsione di competenza	20.352.746,89	21.063.561,66	20.464.012,10	19.863.462,50
			<i>di cui già impegnato*</i>		21.062.895,41	20.463.056,85	19.863.218,25
			<i>di cui fondo pluriennale vincolato</i>	0,00	0,00	0,00	0,00
			previsione di cassa	20.352.746,89	23.262.961,91		

MISSIONE, PROGRAMMA, TITOLO	DENOMINAZIONE	RESIDUI PRESUNTI AL TERMINE DELL'ESERCIZIO PRECEDENTE QUELLO CUI SI RIFERISCE IL BILANCIO		PREVISIONI DEFINITIVE DELL'ANNO PRECEDENTE QUELLO CUI SI RIFERISCE IL BILANCIO	PREVISIONI ANNO 2023	PREVISIONI ANNO 2024	PREVISIONI ANNO 2025
<i>MISSIONE 99</i>	<i>MISSIONE 99 - SERVIZI PER CONTO TERZI</i>						
9901 PROGRAMMA 01	PROGRAMMA 99.001 - SERVIZI PER CONTO TERZI - PARTITE DI GIRO						
TITOLO 7	Uscite per conto terzi e partite di giro	54.103.342,12	previsione di competenza	104.863.593,92	99.035.484,00	98.532.484,00	98.433.984,00
			<i>di cui già impegnato*</i>		0,00	0,00	0,00
			<i>di cui fondo pluriennale vincolato</i>	0,00	0,00	0,00	0,00
			previsione di cassa	107.048.994,06	100.925.618,82		
TOTALE PROGRAMMA 01	PROGRAMMA 99.001 - SERVIZI PER CONTO TERZI - PARTITE DI GIRO	54.103.342,12	previsione di competenza	104.863.593,92	99.035.484,00	98.532.484,00	98.433.984,00
			<i>di cui già impegnato*</i>		0,00	0,00	0,00
			<i>di cui fondo pluriennale vincolato</i>	0,00	0,00	0,00	0,00
			previsione di cassa	107.048.994,06	100.925.618,82		
TOTALE MISSIONE 99	MISSIONE 99 - SERVIZI PER CONTO TERZI	54.103.342,12	previsione di competenza	104.863.593,92	99.035.484,00	98.532.484,00	98.433.984,00
			<i>di cui già impegnato*</i>		0,00	0,00	0,00
			<i>di cui fondo pluriennale vincolato</i>	0,00	0,00	0,00	0,00
			previsione di cassa	107.048.994,06	100.925.618,82		
TOTALE MISSIONI		867.600.078,68	previsione di competenza	2.187.469.341,54	1.723.053.439,77	1.570.942.629,40	1.525.606.649,86
			<i>di cui già impegnato*</i>		234.734.942,62	149.652.679,78	85.910.521,69
			<i>di cui fondo pluriennale vincolato</i>	84.335.409,16	41.622.297,93	31.471.364,02	14.567.686,29
			previsione di cassa	2.230.432.894,59	2.357.580.647,11		
TOTALE GENERALE DELLE SPESE		867.600.078,68	previsione di competenza	2.187.469.341,54	1.723.053.439,77	1.570.942.629,40	1.525.606.649,86
			<i>di cui già impegnato*</i>		234.734.942,62	149.652.679,78	85.910.521,69
			<i>di cui fondo pluriennale vincolato</i>	84.335.409,16	41.622.297,93	31.471.364,02	14.567.686,29
			previsione di cassa	2.230.432.894,59	2.357.580.647,11		

* Si tratta di somme, alla data di presentazione del bilancio, già impegnate negli esercizi precedenti, nel rispetto del principio contabile generale della competenza potenziata e del principio contabile applicato della contabilità finanziaria.

- (1) Indicare l'importo della voce E dell'Allegato concernente il risultato presunto di amministrazione, se negativo, al netto del disavanzo da debito autorizzato e non contratto, o la quota di tale importo da ripianare nel corso dell'esercizio, secondo le modalità previste dall'ordinamento contabile. La quantificazione e la composizione del disavanzo di amministrazione ripianato in ciascun esercizio è rappresentata nella nota integrativa.
- (2) Solo per le Regioni e le Province autonome di Trento e di Bolzano. Indicare l'importo della voce F dell'Allegato concernente il Risultato presunto di amministrazione

BILANCIO DI PREVISIONE

2023-2025

Riepilogo generale delle entrate per titoli

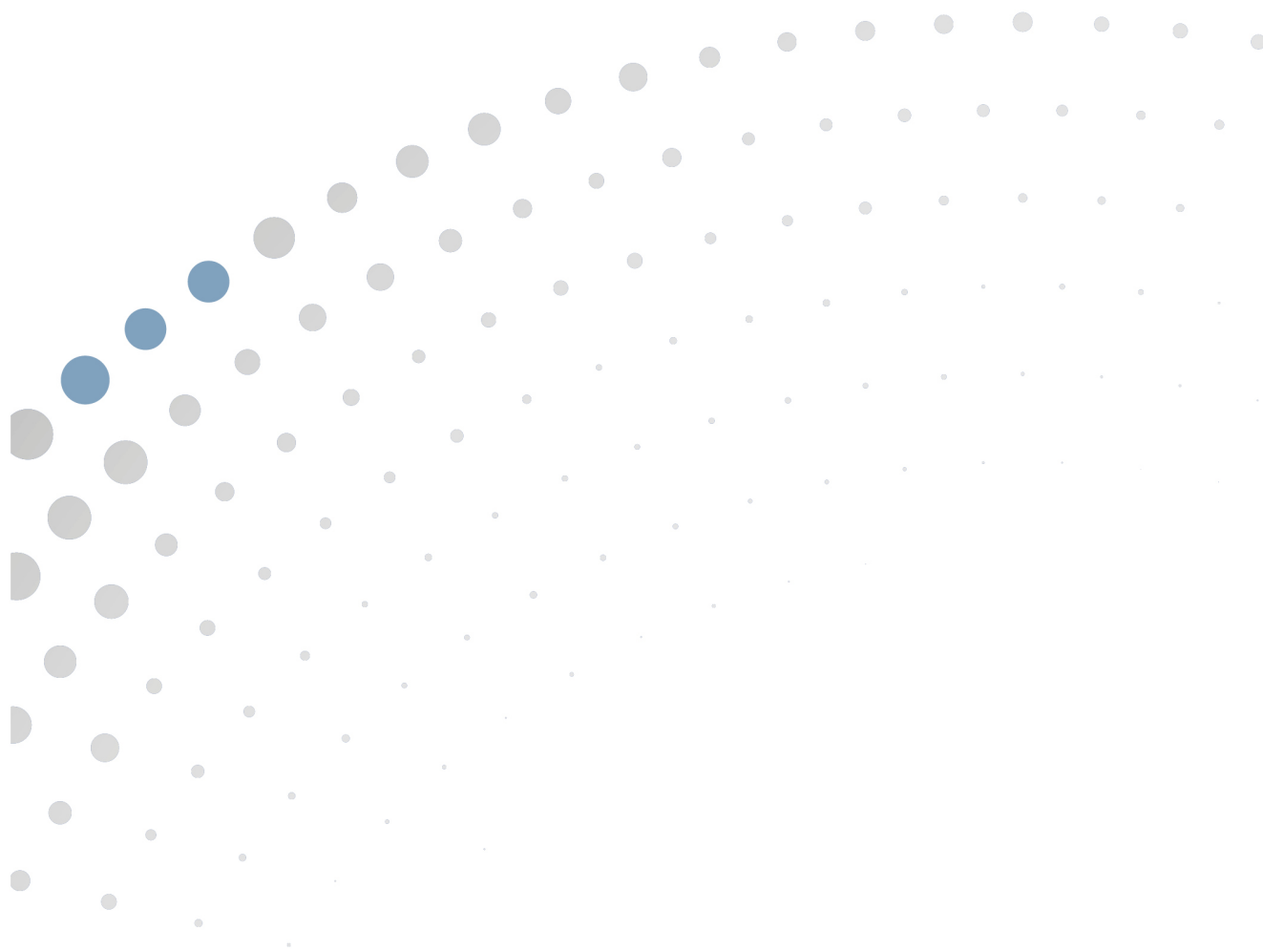

**BILANCIO DI PREVISIONE
RIEPILOGO GENERALE ENTRATE PER TITOLI**

TITOLO TIPOLOGIA	DENOMINAZIONE	RESIDUI PRESUNTI AL TERMINE DELL'ESERCIZIO PRECEDENTE QUELLO CUI SI RIFERISCE IL BILANCIO		PREVISIONI DEFINITIVE DELL'ANNO PRECEDENTE QUELLO CUI SI RIFERISCE IL BILANCIO	PREVISIONI ANNO 2023	PREVISIONI ANNO 2024	PREVISIONI ANNO 2025
	FONDO PLURIENNALE VINCOLATO PER SPESE CORRENTI (1)		previsione di competenza	33.722.556,90	9.906.781,05	1.471.813,98	407.338,14
	FONDO PLURIENNALE VINCOLATO PER SPESE IN CONTO CAPITALE (1)		previsione di competenza	285.838.297,75	74.428.628,11	40.150.483,95	31.064.025,88
	FONDO PLURIENNALE VINCOLATO PER ATTIVITÀ FINANZIARIE (1)		previsione di competenza	9.847.924,85	0,00	0,00	0,00
	UTILIZZO AVANZO DI AMMINISTRAZIONE		previsione di competenza	220.347.949,76	17.187.117,44	0,00	0,00
	- di cui avanzo utilizzato anticipatamente (2)		previsione di competenza	220.347.949,76	17.187.117,44	0,00	0,00
	- di cui Utilizzo Fondo anticipazioni di liquidità		previsione di competenza	0,00	0,00	0,00	0,00
	FONDO DI CASSA ALL'1/1/2023		previsione di cassa	584.823.416,84	650.000.000,00		
10000	TITOLO 1 Entrate correnti di natura tributaria, contributiva e perequativa	214.930.040,26	previsione di competenza	1.158.560.144,89	1.215.542.144,89	1.185.942.144,89	1.210.042.144,89
			previsione di cassa	1.144.817.940,79	1.242.342.144,89		
20000	TITOLO 2 Trasferimenti correnti	51.238.893,43	previsione di competenza	89.066.556,03	61.093.622,35	48.356.469,69	20.351.775,75
			previsione di cassa	96.960.163,69	76.370.957,14		
30000	TITOLO 3 Entrate extratributarie	14.152.775,04	previsione di competenza	127.908.881,09	144.934.341,11	129.935.867,55	114.485.865,97
			previsione di cassa	123.144.958,00	139.771.322,55		
40000	TITOLO 4 Entrate in conto capitale	102.309.058,18	previsione di competenza	138.525.381,35	87.890.320,82	51.518.365,34	35.786.515,23
			previsione di cassa	156.817.059,66	136.817.886,28		
50000	TITOLO 5 Entrate da riduzione di attività finanziarie	5.171.233,46	previsione di competenza	18.788.055,00	13.035.000,00	15.035.000,00	15.035.000,00
			previsione di cassa	18.788.055,00	13.035.000,00		
90000	TITOLO 9 Entrate per conto terzi e partite di giro	44.839.867,81	previsione di competenza	104.863.593,92	99.035.484,00	98.532.484,00	98.433.984,00
			previsione di cassa	105.081.300,61	99.243.336,25		
TOTALE TITOLI		432.641.868,18	previsione di competenza	1.637.712.612,28	1.621.530.913,17	1.529.320.331,47	1.494.135.285,84
			previsione di cassa	1.645.609.477,75	1.707.580.647,11		
TOTALE GENERALE DELLE ENTRATE		432.641.868,18	previsione di competenza	2.187.469.341,54	1.723.053.439,77	1.570.942.629,40	1.525.606.649,86
			previsione di cassa	2.230.432.894,59	2.357.580.647,11		

- (1) Se il bilancio di previsione è predisposto prima del 31 dicembre dell'esercizio precedente, indicare la stima degli impegni al 31 dicembre dell'anno in corso di gestione imputati agli esercizi successivi finanziati dal fondo pluriennale vincolato (sia assunti nell'esercizio in corso che negli esercizi precedenti) o, se tale stima non risulta possibile, l'importo delle previsioni definitive di spesa del fondo pluriennale vincolato del bilancio dell'esercizio in corso di gestione. Se il bilancio di previsione è approvato dopo il 31 dicembre, indicare l'importo degli impegni assunti negli precedenti con imputazione agli esercizi successivi determinato sulla base di dati di preconsuntivo.
- (2) Indicare l'importo dell'utilizzo della parte vincolata del risultato di amministrazione determinato nell'Allegato a) Risultato presunto di amministrazione (All a) Ris am Pres). A seguito dell'approvazione del rendiconto è possibile utilizzare la quota libera del risultato di amministrazione. In attuazione di quanto previsto dall'art. 187, comma 3, del TUEL e dell'art. 42, comma 8, del DLgs 118/2011, 8. le quote del risultato di amministrazione presunto dell'esercizio precedente costituite da accantonamenti risultanti dall'ultimo consuntivo approvato o derivanti da fondi vincolati possono essere applicate al primo esercizio del bilancio di previsione per il finanziamento delle finalità cui sono destinate.

BILANCIO DI PREVISIONE

2023-2025

Riepilogo generale delle spese per titoli

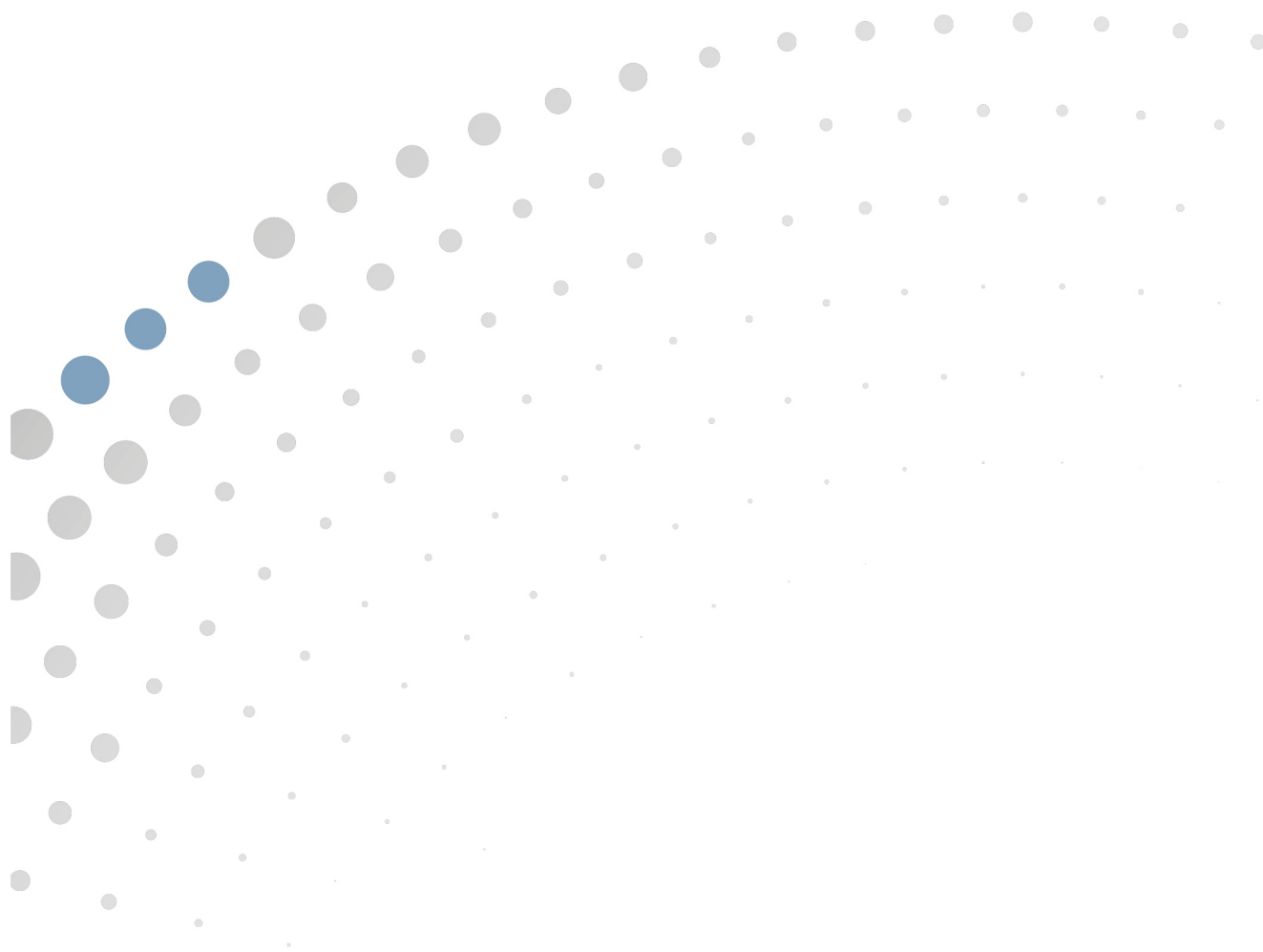

**BILANCIO DI PREVISIONE
RIEPILOGO GENERALE DELLE SPESE PER TITOLI**

TITOLO	DENOMINAZIONE	RESIDUI PRESUNTI AL TERMINO DELL'ESERCIZIO PRECEDENTE QUELLO CUI SI RIFERISCE IL BILANCIO		PREVISIONI DEFINITIVE DELL'ANNO PRECEDENTE QUELLO CUI SI RIFERISCE IL BILANCIO	PREVISIONI ANNO 2023	PREVISIONI ANNO 2024	PREVISIONI ANNO 2025
	DISAVANZO DI AMMINISTRAZIONE			0,00	0,00	0,00	0,00
	DISAVANZO DERIVANTE DA DEBITO AUTORIZZATO E NON CONTRATTO			0,00	0,00	0,00	0,00
TITOLO 1	Spese correnti	415.932.683,50	previsione di competenza	1.357.423.653,30	1.282.291.287,41	1.223.477.547,86	1.210.201.297,42
			<i>di cui già impegnato*</i>		<i>121.236.007,60</i>	<i>77.769.752,17</i>	<i>61.910.816,90</i>
			<i>di cui fondo pluriennale vincolato</i>	<i>9.906.781,05</i>	<i>1.471.813,98</i>	<i>407.338,14</i>	<i>28.660,41</i>
			previsione di cassa	1.607.292.826,21	1.701.434.319,57		
TITOLO 2	Spese in conto capitale	376.815.959,24	previsione di competenza	667.647.484,51	306.259.513,17	217.159.858,40	187.197.929,30
			<i>di cui già impegnato*</i>		<i>98.729.971,07</i>	<i>57.113.265,73</i>	<i>9.229.331,11</i>
			<i>di cui fondo pluriennale vincolato</i>	<i>74.428.628,11</i>	<i>40.150.483,95</i>	<i>31.064.025,88</i>	<i>14.539.025,88</i>
			previsione di cassa	466.475.022,53	517.903.553,53		
TITOLO 3	Spese per incremento attività finanziarie	13.363.869,31	previsione di competenza	42.766.270,67	20.698.116,05	17.003.000,00	15.003.000,00
			<i>di cui già impegnato*</i>		<i>0,00</i>	<i>0,00</i>	<i>0,00</i>
			<i>di cui fondo pluriennale vincolato</i>	<i>0,00</i>	<i>0,00</i>	<i>0,00</i>	<i>0,00</i>
			previsione di cassa	34.847.712,65	20.698.116,05		
TITOLO 4	Rimborso Prestiti	7.384.224,51	previsione di competenza	14.768.339,14	14.769.039,14	14.769.739,14	14.770.439,14
			<i>di cui già impegnato*</i>		<i>14.768.963,95</i>	<i>14.769.661,88</i>	<i>14.770.373,68</i>
			<i>di cui fondo pluriennale vincolato</i>	<i>0,00</i>	<i>0,00</i>	<i>0,00</i>	<i>0,00</i>
			previsione di cassa	14.768.339,14	16.619.039,14		
TITOLO 7	Uscite per conto terzi e partite di giro	54.103.342,12	previsione di competenza	104.863.593,92	99.035.484,00	98.532.484,00	98.433.984,00
			<i>di cui già impegnato*</i>		<i>0,00</i>	<i>0,00</i>	<i>0,00</i>
			<i>di cui fondo pluriennale vincolato</i>	<i>0,00</i>	<i>0,00</i>	<i>0,00</i>	<i>0,00</i>
			previsione di cassa	107.048.994,06	100.925.618,82		
TOTALE TITOLI		867.600.078,68	previsione di competenza	2.187.469.341,54	1.723.053.439,77	1.570.942.629,40	1.525.606.649,86
			<i>di cui già impegnato*</i>		<i>234.734.942,62</i>	<i>149.652.679,78</i>	<i>85.910.521,69</i>
			<i>di cui fondo pluriennale vincolato</i>	<i>84.335.409,16</i>	<i>41.622.297,93</i>	<i>31.471.364,02</i>	<i>14.567.686,29</i>
			previsione di cassa	2.230.432.894,59	2.357.580.647,11		
TOTALE GENERALE DELLE SPESE		867.600.078,68	previsione di competenza	2.187.469.341,54	1.723.053.439,77	1.570.942.629,40	1.525.606.649,86
			<i>di cui già impegnato*</i>		<i>234.734.942,62</i>	<i>149.652.679,78</i>	<i>85.910.521,69</i>
			<i>di cui fondo pluriennale vincolato</i>	<i>84.335.409,16</i>	<i>41.622.297,93</i>	<i>31.471.364,02</i>	<i>14.567.686,29</i>
			previsione di cassa	2.230.432.894,59	2.357.580.647,11		

* Si tratta di somme, alla data di presentazione del bilancio, già impegnate negli esercizi precedenti, nel rispetto del principio contabile generale della competenza potenziata e del principio contabile applicato della contabilità finanziaria.

BILANCIO DI PREVISIONE

2023-2025

Riepilogo generale delle spese per missioni

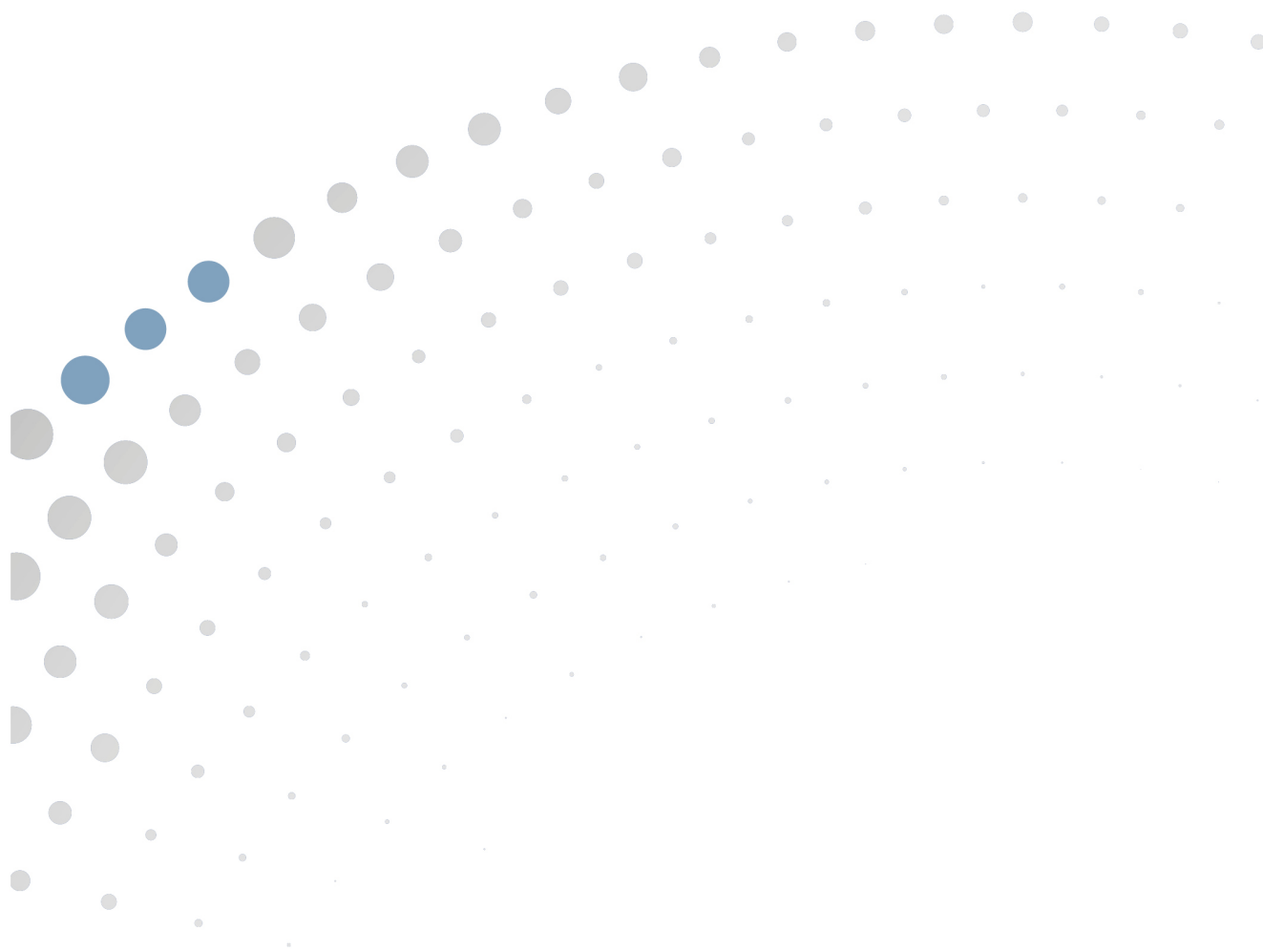

**BILANCIO DI PREVISIONE
RIEPILOGO GENERALE DELLE SPESE PER MISSIONI**

RIEPILOGO DELLE MISSIONI	DENOMINAZIONE	RESIDUI PRESUNTI AL TERMINE DELL'ESERCIZIO PRECEDENTE QUELLO CUI SI RIFERISCE IL BILANCIO		PREVISIONI DEFINITIVE DELL'ANNO PRECEDENTE QUELLO CUI SI RIFERISCE IL BILANCIO	PREVISIONI ANNO 2023	PREVISIONI ANNO 2024	PREVISIONI ANNO 2025
	DISAVANZO DI AMMINISTRAZIONE			0,00	0,00	0,00	0,00
	DISAVANZO DERIVANTE DA DEBITO AUTORIZZATO E NON CONTRATTO			0,00	0,00	0,00	0,00
TOTALE MISSIONE 01	MISSIONE 1 - SERVIZI ISTITUZIONALI, GENERALI E DI GESTIONE	52.245.568,59	previsione di competenza di cui già impegnato* di cui fondo pluriennale vincolato	148.412.552,17 319.209,96	120.725.520,76 11.666.219,65 34.340,96	113.642.763,27 8.184.346,66 2.948,54	111.392.813,31 2.266.226,85 2.204,41
			previsione di cassa	143.009.113,90	136.767.156,42		
TOTALE MISSIONE 03	MISSIONE 3 - ORDINE PUBBLICO E SICUREZZA	271.242,27	previsione di competenza di cui già impegnato* di cui fondo pluriennale vincolato	715.816,45 0,00	596.000,00 105.700,00 0,00	596.000,00 105.700,00 0,00	645.000,00 85.200,00 0,00
			previsione di cassa	729.286,45	596.305,05		
TOTALE MISSIONE 04	MISSIONE 4 - ISTRUZIONE E DIRITTO ALLO STUDIO	63.485.384,69	previsione di competenza di cui già impegnato* di cui fondo pluriennale vincolato	234.682.285,32 2.046.371,17	213.970.400,71 9.930.470,81 0,00	201.882.807,97 5.062.659,20 0,00	202.895.196,27 3.842.000,00 0,00
			previsione di cassa	228.159.207,95	235.012.273,49		
TOTALE MISSIONE 05	MISSIONE 5 - TUTELA E VALORIZZAZIONE DEI BENI E DELLE ATTIVITA' CULTURALI	31.407.729,54	previsione di competenza di cui già impegnato* di cui fondo pluriennale vincolato	69.822.594,39 1.503.295,72	44.800.728,33 5.769.467,53 400.000,00	39.359.040,00 598.799,68 0,00	38.355.540,00 50.084,98 0,00
			previsione di cassa	67.451.704,40	68.954.327,98		
TOTALE MISSIONE 06	MISSIONE 6 - POLITICHE GIOVANILI, SPORT E TEMPO LIBERO	25.785.530,84	previsione di competenza di cui già impegnato* di cui fondo pluriennale vincolato	63.206.072,01 793.776,06	20.148.976,06 4.687.905,19 0,00	13.663.098,40 668.491,97 0,00	14.197.959,55 668.491,97 0,00
			previsione di cassa	33.285.583,88	40.796.709,77		
TOTALE MISSIONE 07	MISSIONE 7 - TURISMO	19.299.542,32	previsione di competenza di cui già impegnato* di cui fondo pluriennale vincolato	40.878.260,16 0,00	25.540.500,00 10.454.481,73 0,00	20.642.000,00 9.328.200,00 0,00	20.655.000,00 9.272.000,00 0,00
			previsione di cassa	40.361.239,94	31.858.923,12		
TOTALE MISSIONE 08	MISSIONE 8 - ASSETTO DEL TERRITORIO ED EDILIZIA ABITATIVA	3.305.006,70	previsione di competenza di cui già impegnato* di cui fondo pluriennale vincolato	10.613.583,26 0,00	8.086.540,05 2.355.400,00 0,00	2.279.540,05 52.700,00 0,00	2.285.540,05 0,00 0,00
			previsione di cassa	9.894.350,77	11.023.788,82		
TOTALE MISSIONE 09	MISSIONE 9 - SVILUPPO SOSTENIBILE E TUTELA DEL TERRITORIO E DELL'AMBIENTE	88.389.078,75	previsione di competenza di cui già impegnato* di cui fondo pluriennale vincolato	188.007.943,50 9.172.938,11	89.967.851,07 26.250.393,74 32.400,00	58.228.735,28 1.726.366,45 16.200,00	57.047.944,99 783.128,03 0,00
			previsione di cassa	145.704.359,34	151.114.009,30		

RIEPILOGO DELLE MISSIONI	DENOMINAZIONE	RESIDUI PRESUNTI AL TERMINE DELL'ESERCIZIO PRECEDENTE QUELLO CUI SI RIFERISCE IL BILANCIO		PREVISIONI DEFINITIVE DELL'ANNO PRECEDENTE QUELLO CUI SI RIFERISCE IL BILANCIO	PREVISIONI ANNO 2023	PREVISIONI ANNO 2024	PREVISIONI ANNO 2025
TOTALE MISSIONE 10	MISSIONE 10 - TRASPORTI E DIRITTO ALLA MOBILITA'	146.133.446,14	previsione di competenza	214.125.968,01	125.409.725,75	97.689.354,09	91.709.530,73
			di cui già impegnato*		<i>77.785.390,50</i>	<i>48.271.128,70</i>	<i>41.613.182,70</i>
			di cui fondo pluriennale vincolato	<i>13.284.880,57</i>	<i>999.580,65</i>	<i>0,00</i>	<i>0,00</i>
			previsione di cassa	173.207.276,07	185.384.026,47		
TOTALE MISSIONE 11	MISSIONE 11 - SOCCORSO CIVILE	13.080.590,88	previsione di competenza	33.140.628,04	27.390.901,93	26.963.513,19	27.208.873,76
			di cui già impegnato*		<i>4.410.486,11</i>	<i>1.733.338,46</i>	<i>125.540,44</i>
			di cui fondo pluriennale vincolato	<i>133.848,24</i>	<i>0,00</i>	<i>0,00</i>	<i>0,00</i>
			previsione di cassa	32.947.432,70	33.617.256,89		
TOTALE MISSIONE 12	MISSIONE 12 - DIRITTI SOCIALI, POLITICHE SOCIALI E FAMIGLIA	57.870.633,66	previsione di competenza	135.485.515,59	115.125.677,97	105.790.426,41	104.238.842,39
			di cui già impegnato*		<i>5.982.469,21</i>	<i>3.360.984,35</i>	<i>133.285,52</i>
			di cui fondo pluriennale vincolato	<i>1.281.423,48</i>	<i>346.246,29</i>	<i>127.100,00</i>	<i>0,00</i>
			previsione di cassa	130.442.177,29	129.286.246,54		
TOTALE MISSIONE 13	MISSIONE 13 - TUTELA DELLA SALUTE	151.421.729,36	previsione di competenza	422.529.653,78	406.771.900,66	399.880.589,42	377.800.720,38
			di cui già impegnato*		<i>12.874.750,04</i>	<i>37.861.972,52</i>	<i>6.333.000,00</i>
			di cui fondo pluriennale vincolato	<i>41.989.204,40</i>	<i>36.539.204,40</i>	<i>31.064.025,88</i>	<i>14.539.025,88</i>
			previsione di cassa	389.329.761,36	439.743.122,62		
TOTALE MISSIONE 14	MISSIONE 14 - SVILUPPO ECONOMICO E COMPETITIVITA'	33.655.289,20	previsione di competenza	69.860.276,18	40.385.307,88	36.337.641,71	31.182.479,68
			di cui già impegnato*		<i>15.828.734,84</i>	<i>10.087.638,75</i>	<i>533.492,15</i>
			di cui fondo pluriennale vincolato	<i>4.336.877,42</i>	<i>2.236.877,42</i>	<i>0,00</i>	<i>0,00</i>
			previsione di cassa	59.333.442,29	44.460.000,28		
TOTALE MISSIONE 15	MISSIONE 15 - POLITICHE PER IL LAVORO E LA FORMAZIONE PROFESSIONALE	32.547.335,10	previsione di competenza	56.866.388,36	35.657.431,73	19.125.551,62	15.438.215,96
			di cui già impegnato*		<i>11.058.993,95</i>	<i>876.641,66</i>	<i>254.279,60</i>
			di cui fondo pluriennale vincolato	<i>8.256.899,39</i>	<i>1.020.595,26</i>	<i>261.089,60</i>	<i>26.456,00</i>
			previsione di cassa	49.006.673,84	62.422.136,60		
TOTALE MISSIONE 16	MISSIONE 16 - AGRICOLTURA, POLITICHE AGROALIMENTARI E PESCA	21.160.596,02	previsione di competenza	46.200.477,27	26.783.592,75	23.644.578,95	23.587.526,00
			di cui già impegnato*		<i>707.554,77</i>	<i>245.725,29</i>	<i>62.461,96</i>
			di cui fondo pluriennale vincolato	<i>15.984,74</i>	<i>13.052,95</i>	<i>0,00</i>	<i>0,00</i>
			previsione di cassa	41.080.395,01	32.417.424,02		
TOTALE MISSIONE 17	MISSIONE 17 - ENERGIA E DIVERSIFICAZIONE DELLE FONTI ENERGETICHE	8.560.404,85	previsione di competenza	9.587.770,16	4.144.031,96	5.172.000,00	1.666.000,00
			di cui già impegnato*		<i>643.031,96</i>	<i>0,00</i>	<i>0,00</i>
			di cui fondo pluriennale vincolato	<i>220.031,96</i>	<i>0,00</i>	<i>0,00</i>	<i>0,00</i>
			previsione di cassa	7.613.624,28	8.760.971,03		
TOTALE MISSIONE 18	MISSIONE 18 - RELAZIONI CON LE ALTRE AUTONOMIE TERRITORIALI E LOCALI	54.765.237,68	previsione di competenza	140.705.100,34	122.935.857,18	116.102.689,24	109.822.689,24
			di cui già impegnato*		<i>13.160.597,18</i>	<i>1.024.929,24</i>	<i>24.929,24</i>
			di cui fondo pluriennale vincolato	<i>980.667,94</i>	<i>0,00</i>	<i>0,00</i>	<i>0,00</i>
			previsione di cassa	132.462.765,33	139.717.848,38		
TOTALE MISSIONE 19	MISSIONE 19 - RELAZIONI INTERNAZIONALI	6.540,00	previsione di competenza	86.200,00	111.300,00	111.300,00	111.300,00
			di cui già impegnato*		<i>0,00</i>	<i>0,00</i>	<i>0,00</i>
			di cui fondo pluriennale vincolato	<i>0,00</i>	<i>0,00</i>	<i>0,00</i>	<i>0,00</i>
			previsione di cassa	86.200,00	116.840,00		

RIEPILOGO DELLE MISSIONI	DENOMINAZIONE	RESIDUI PRESUNTI AL TERMINE DELL'ESERCIZIO PRECEDENTE QUELLO CUI SI RIFERISCE IL BILANCIO		PREVISIONI DEFINITIVE DELL'ANNO PRECEDENTE QUELLO CUI SI RIFERISCE IL BILANCIO	PREVISIONI ANNO 2023	PREVISIONI ANNO 2024	PREVISIONI ANNO 2025
TOTALE MISSIONE 20	MISSIONE 20 - FONDI E ACCANTONAMENTI	0,00	previsione di competenza di cui già impegnato* di cui fondo pluriennale vincolato previsione di cassa	177.325.915,74 0,00 418.926.558,84	174.402.149,32 0,00 0,00 481.342.699,60	170.834.503,70 0,00 0,00 0,00	177.068.031,05 0,00 0,00 0,00
TOTALE MISSIONE 50	MISSIONE 50 - DEBITO PUBBLICO	10.105.849,97	previsione di competenza di cui già impegnato* di cui fondo pluriennale vincolato previsione di cassa	20.352.746,89 0,00 20.352.746,89	21.063.561,66 21.062.895,41 0,00 23.262.961,91	20.464.012,10 20.463.056,85 0,00 0,00	19.863.462,50 19.863.218,25 0,00 0,00
TOTALE MISSIONE 99	MISSIONE 99 - SERVIZI PER CONTO TERZI	54.103.342,12	previsione di competenza di cui già impegnato* di cui fondo pluriennale vincolato previsione di cassa	104.863.593,92 0,00 107.048.994,06	99.035.484,00 0,00 0,00 100.925.618,82	98.532.484,00 0,00 0,00 0,00	98.433.984,00 0,00 0,00 0,00
TOTALE MISSIONI		867.600.078,68	previsione di competenza di cui già impegnato* di cui fondo pluriennale vincolato previsione di cassa	2.187.469.341,54 84.335.409,16 2.230.432.894,59	1.723.053.439,77 234.734.942,62 41.622.297,93 2.357.580.647,11	1.570.942.629,40 149.652.679,78 31.471.364,02 0,00	1.525.606.649,86 85.910.521,69 14.567.686,29 0,00
TOTALE GENERALE DELLE SPESE		867.600.078,68	previsione di competenza di cui già impegnato* di cui fondo pluriennale vincolato previsione di cassa	2.187.469.341,54 84.335.409,16 2.230.432.894,59	1.723.053.439,77 234.734.942,62 41.622.297,93 2.357.580.647,11	1.570.942.629,40 149.652.679,78 31.471.364,02 0,00	1.525.606.649,86 85.910.521,69 14.567.686,29 0,00

* Si tratta di somme, alla data di presentazione del bilancio, già impegnate negli esercizi precedenti, nel rispetto del principio contabile generale della competenza potenziata e del principio contabile applicato della contabilità finanziaria.

BILANCIO DI PREVISIONE

2023-2025

Quadro generale riassuntivo

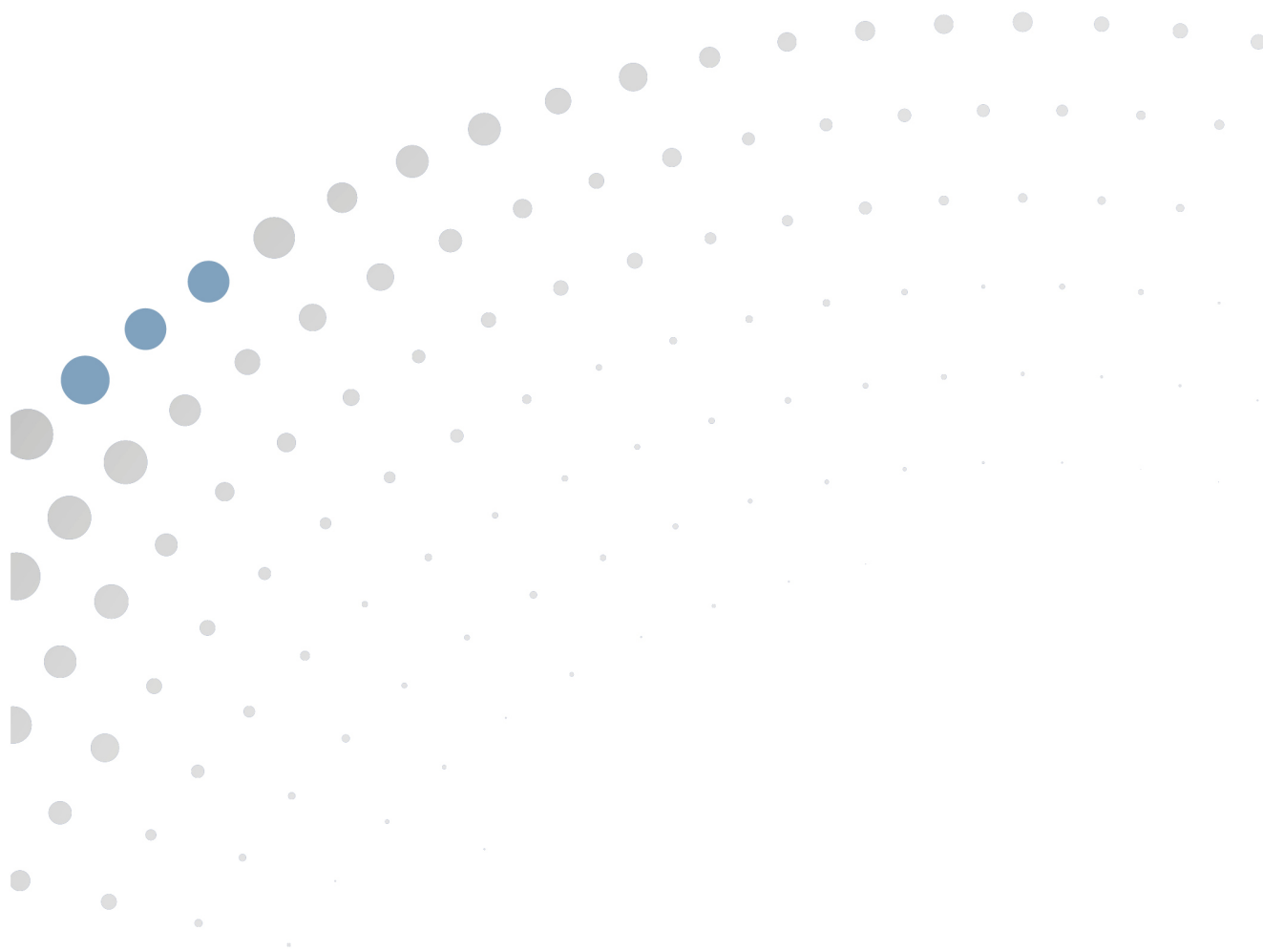

**QUADRO GENERALE RIASSUNTIVO
2023 - 2024 - 2025**

ENTRATE	CASSA ANNO 2023	COMPETENZA ANNO 2023	COMPETENZA ANNO 2024	COMPETENZA ANNO 2025	SPESE	CASSA ANNO 2023	COMPETENZA ANNO 2023	COMPETENZA ANNO 2024	COMPETENZA ANNO 2025
FONDO DI CASSA PRESUNTO ALL'INIZIO DELL'ESERCIZIO	650.000.000,00				DISAVANZO DI AMMINISTRAZIONE (1)		0,00	0,00	0,00
UTILIZZO AVANZO PRESUNTO DI AMMINISTRAZIONE		17.187.117,44	0,00	0,00	DISAVANZO DERIVANTE DA DEBITO AUTORIZZATO E NON CONTRATTO (2)		0,00	0,00	0,00
- di cui Utilizzo Fondo anticipazioni di liquidità		0,00	0,00	0,00					
FONDO PLURIENNALE VINCOLATO		84.335.409,16	41.622.297,93	31.471.364,02					
TITOLO 1 - Entrate correnti di natura tributaria, contributiva e perequativa	1.242.342.144,89	1.215.542.144,89	1.185.942.144,89	1.210.042.144,89	TITOLO 1 - Spese correnti	1.701.434.319,57	1.282.291.287,41	1.223.477.547,86	1.210.201.297,42
					- di cui fondo pluriennale vincolato		1.471.813,98	407.338,14	28.660,41
TITOLO 2 - Trasferimenti correnti	76.370.957,14	61.093.622,35	48.356.469,69	20.351.775,75					
TITOLO 3 - Entrate extratributarie	139.771.322,55	144.934.341,11	129.935.867,55	114.485.865,97					
TITOLO 4 - Entrate in conto capitale	136.817.886,28	87.890.320,82	51.518.365,34	35.786.515,23	TITOLO 2 - Spese in conto capitale	517.903.553,53	306.259.513,17	217.159.858,40	187.197.929,30
					- di cui fondo pluriennale vincolato		40.150.483,95	31.064.025,88	14.539.025,88
TITOLO 5 - Entrate da riduzione di attività finanziarie	13.035.000,00	13.035.000,00	15.035.000,00	15.035.000,00	TITOLO 3 - Spese per incremento attività finanziarie	20.698.116,05	20.698.116,05	17.003.000,00	15.003.000,00
					- di cui fondo pluriennale vincolato		0,00	0,00	0,00
TOTALE ENTRATE FINALI	1.608.337.310,86	1.522.495.429,17	1.430.787.847,47	1.395.701.301,84	TOTALE SPESE FINALI	2.240.035.989,15	1.609.248.916,63	1.457.640.406,26	1.412.402.226,72
					TITOLO 4 - Rimborso Prestiti	16.619.039,14	14.769.039,14	14.769.739,14	14.770.439,14
					- di cui Fondo anticipazioni di liquidità		0,00	0,00	0,00
TITOLO 9 - Entrate per conto terzi e partite di giro	99.243.336,25	99.035.484,00	98.532.484,00	98.433.984,00	TITOLO 7 - Uscite per conto terzi e partite di giro	100.925.618,82	99.035.484,00	98.532.484,00	98.433.984,00
Totale titoli	1.707.580.647,11	1.621.530.913,17	1.529.320.331,47	1.494.135.285,84	Totale titoli	2.357.580.647,11	1.723.053.439,77	1.570.942.629,40	1.525.606.649,86
TOTALE COMPLESSIVO ENTRATE	2.357.580.647,11	1.723.053.439,77	1.570.942.629,40	1.525.606.649,86	TOTALE COMPLESSIVO SPESE	2.357.580.647,11	1.723.053.439,77	1.570.942.629,40	1.525.606.649,86
Fondo di cassa finale presunto	0,00								

(1) Corrisponde alla prima voce del conto del bilancio spese.

(2) Solo per le regioni e le province autonome di Trento e di Bolzano. Corrisponde alla seconda voce del conto del bilancio spese.

BILANCIO DI PREVISIONE

2023-2025

Equilibri di bilancio

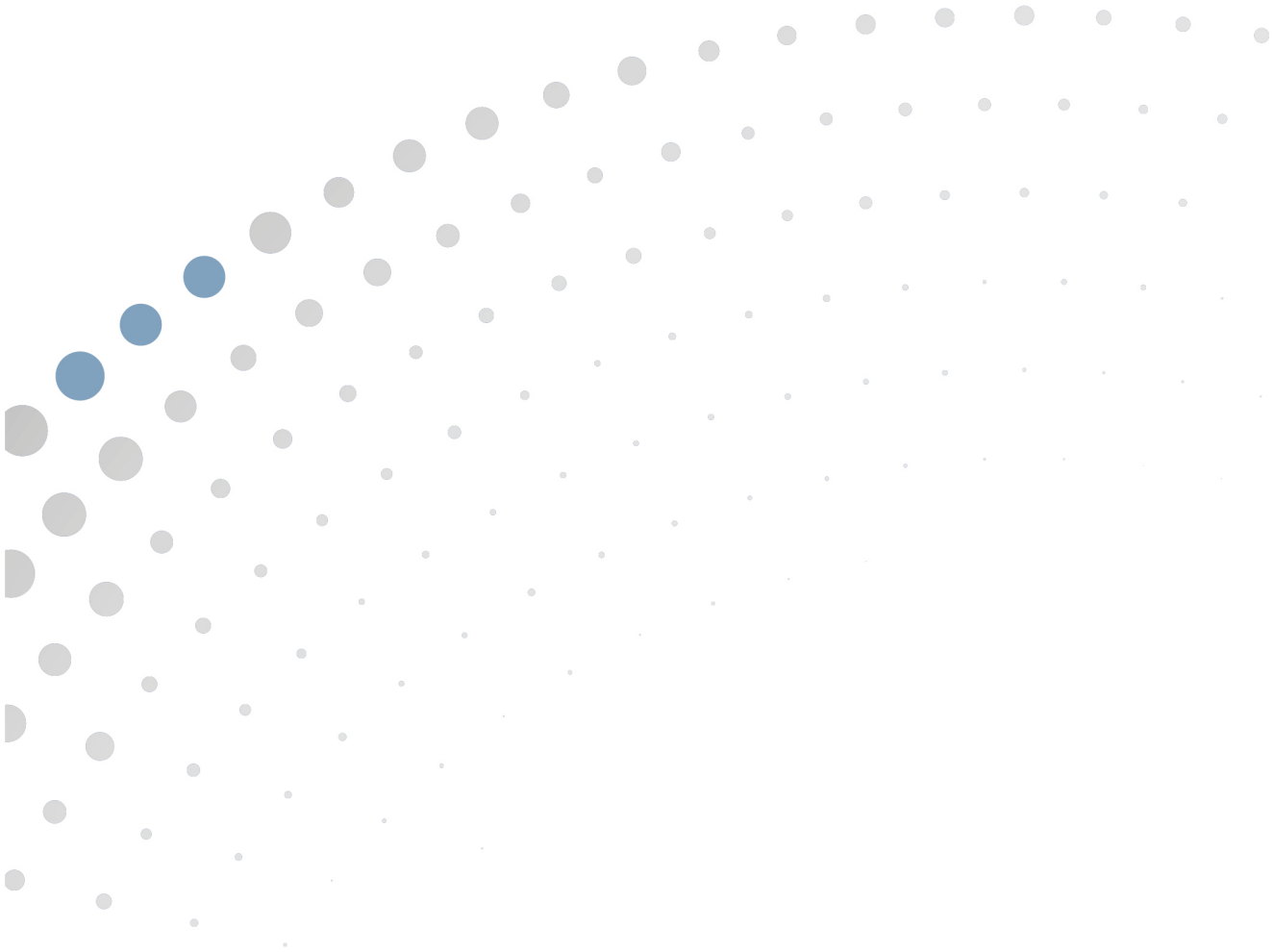

**BILANCIO DI PREVISIONE
EQUILIBRI DI BILANCIO
(solo per le Regioni)*
2023-2024-2025**

EQUILIBRI DI BILANCIO		COMPETENZA ANNO 2023	COMPETENZA ANNO 2024	COMPETENZA ANNO 2025
Utilizzo risultato di amministrazione presunto per il finanziamento di spese correnti e al rimborso di prestiti (**)	(+)	7.906.261,29	0,00	0,00
Ripiano disavanzo presunto di amministrazione esercizio precedente (1)	(-)	0,00	0,00	0,00
Fondo pluriennale vincolato per spese correnti iscritto in entrata	(+)	9.906.781,05	1.471.813,98	407.338,14
Entrate titoli 1-2-3	(+)	1.421.570.108,35	1.364.234.482,13	1.344.879.786,61
Entrate in conto capitale per Contributi agli investimenti direttamente destinati al rimborso di prestiti da amministrazioni pubbliche (2)	(+)	0,00	0,00	0,00
Entrate Titolo 4.03 - Altri trasferimenti in conto capitale	(+)	10.618.817,26	52.500,00	0,00
Entrate in c/capitale destinate all'estinzione anticipata di prestiti (3)	(+)	0,00	0,00	0,00
Entrate per accensioni di prestiti destinate all'estinzione anticipata di prestiti	(+)	0,00	0,00	0,00
Entrate di parte capitale destinate a spese correnti in base a specifiche disposizioni di legge o dei principi contabili	(+)	0,00	0,00	0,00
Spese correnti	(-)	1.282.291.287,41	1.223.477.547,86	1.210.201.297,42
- di cui fondo pluriennale vincolato		1.471.813,98	407.338,14	28.660,41
Spese Titolo 2.04 - Altri trasferimenti in conto capitale	(-)	6.725.083,89	6.046.640,00	6.046.640,00
Variazioni di attività finanziarie (se negativo) (4)	(-)	7.663.116,05	1.968.000,00	0,00
Rimborso prestiti	(-)	14.769.039,14	14.769.739,14	14.770.439,14
- di cui Fondo anticipazioni di liquidità		0,00	0,00	0,00
- di cui per estinzione anticipata di prestiti		0,00	0,00	0,00
A) Equilibrio di parte corrente		138.553.441,46	119.496.869,11	114.268.748,19
Utilizzo risultato presunto di amministrazione per il finanziamento di spese d'investimento (**)	(+)	9.280.856,15	0,00	0,00
Fondo pluriennale vincolato per spese in conto capitale iscritto in entrata	(+)	74.428.628,11	40.150.483,95	31.064.025,88
Entrate in conto capitale (titolo 4)	(+)	87.890.320,82	51.518.365,34	35.786.515,23
Entrate Titolo 5.01.01 - Alienazioni di partecipazioni	(+)	0,00	0,00	0,00
Entrate per accensione prestiti (titolo 6)	(+)	0,00	0,00	0,00
Entrate in conto capitale per Contributi agli investimenti direttamente destinati al rimborso di prestiti da amministrazioni pubbliche (2)	(-)	0,00	0,00	0,00
Entrate in c/capitale destinate all'estinzione anticipata di prestiti (3)	(-)	0,00	0,00	0,00
Entrate di parte capitale destinate a spese correnti in base a specifiche disposizioni di legge o dei principi contabili	(-)	0,00	0,00	0,00
Entrate per accensioni di prestiti destinate all'estinzione anticipata di prestiti	(-)	0,00	0,00	0,00
Entrate Titolo 4.03 - Altri trasferimenti in conto capitale	(-)	10.618.817,26	52.500,00	0,00
Spese in conto capitale	(-)	306.259.513,17	217.159.858,40	187.197.929,30
- di cui fondo pluriennale vincolato		40.150.483,95	31.064.025,88	14.539.025,88
Spese Titolo 2.04 - Altri trasferimenti in conto capitale	(+)	6.725.083,89	6.046.640,00	6.046.640,00
Spese Titolo 3.01.01 - Acquisizioni di partecipazioni e conferimenti di capitale	(-)	0,00	0,00	0,00
Ripiano disavanzo pregresso derivante da debito autorizzato e non contratto (presunto) (7)	(-)	0,00	0,00	0,00
Variazioni di attività finanziarie (se positivo)	(+)	0,00	0,00	32.000,00
B) Equilibrio di parte capitale		-138.553.441,46	-119.496.869,11	-114.268.748,19
Utilizzo risultato presunto di amministrazione al finanziamento di attività finanziarie (**)	(+)	0,00	0,00	0,00
Fondo pluriennale vincolato per incremento di attività finanziarie iscritto in entrata	(+)	0,00	0,00	0,00
Entrate titolo 5.00 - Riduzioni attività finanziarie	(+)	13.035.000,00	15.035.000,00	15.035.000,00
Spese titolo 3.00 - Incremento attività finanziarie	(-)	20.698.116,05	17.003.000,00	15.003.000,00
- di cui fondo pluriennale vincolato per attività finanziarie		0,00	0,00	0,00
Entrate Titolo 5.01.01 - Alienazione di partecipazioni	(-)	0,00	0,00	0,00
Spese Titolo 3.01.01 - Acquisizioni di partecipazioni e conferimenti di capitale	(+)	0,00	0,00	0,00
C) Variazioni attività finanziaria		-7.663.116,05	-1.968.000,00	32.000,00
EQUILIBRIO FINALE (D=A+B)		0,00	0,00	0,00

Saldo corrente ai fini della copertura degli investimenti pluriennali delle Autonomie speciali (6)

A) Equilibrio di parte corrente		138.553.441,46	119.496.869,11	114.268.748,19
Utilizzo risultato di amministrazione per il finanziamento di spese correnti e al rimborso di prestiti al netto del Fondo anticipazione di liquidità (H)	(-)	7.906.261,29	0,00	0,00
Equilibrio di parte corrente ai fini della copertura degli investimenti pluriennali		130.647.180,17	119.496.869,11	114.268.748,19

(*) Indicare gli anni di riferimento 2023, 2024 e 2025.

(**) In sede di approvazione del bilancio di previsione è consentito l'utilizzo della sola quota vincolata del risultato di amministrazione presunto. Nel corso dell'esercizio è consentito l'utilizzo anche della quota accantonata se il bilancio è approvato a seguito della verifica prevista dall'articolo 42, comma 9, prospetto concernente il risultato di amministrazione presunto dell'anno precedente aggiornato sulla base di un pre-consuntivo dell'esercizio precedente. È consentito l'utilizzo anche della quota destinata agli investimenti e della quota libera del risultato di amministrazione dell'anno precedente a seguito dell'approvazione del rendiconto dell'anno precedente. Comprende anche l'utilizzo del fondo del DL 35/2011.

(1) Escluso il disavanzo derivante dal debito autorizzato e non contratto. Corrisponde alla prima voce del conto del bilancio spese.

(2) Corrispondono alle entrate in conto capitale relative ai soli contributi agli investimenti destinati al rimborso prestiti corrispondenti alla voce del piano dei conti finanziario con codifica E.4.02.06.00.000.

(3) Il corrispettivo della cessione di beni immobili può essere destinato all'estinzione anticipata di prestiti - principio applicato della contabilità finanziaria 3.13.

(4) Le spese correnti finanziate da entrate con specifico vincolo di destinazione comprendono quelle finanziate da entrate vincolate accertate nell'esercizio, da FPV d'entrata. Gli stanziamenti di spesa considerati nella voce comprendono il relativo FPV di spesa.

(5) Con riferimento a ciascun esercizio, il saldo positivo dell'equilibrio di parte corrente in termini di competenza finanziaria può costituire copertura agli investimenti imputati agli esercizi successivi per un importo non superiore al minore valore tra la media dei saldi di parte corrente in termini di competenza e la media dei saldi di parte corrente in termini di cassa registrati negli ultimi tre esercizi rendicontati, se sempre positivi, determinati al netto dell'utilizzo dell'avanzo di amministrazione, del fondo di cassa, e delle entrate non ricorrenti che non hanno dato copertura a impegni, o pagamenti, delle gestioni vincolati e delle risorse riguardanti il finanziamento del Servizio sanitario nazionale.

(6) Con riferimento a ciascun esercizio, il saldo positivo dell'equilibrio di parte corrente in termini di competenza finanziaria può costituire copertura agli investimenti imputati agli esercizi successivi per un importo non superiore alla media dei saldi di parte corrente in termini di competenza registrati negli ultimi tre esercizi rendicontati, se sempre positivi, determinati al netto dell'utilizzo dell'avanzo di amministrazione, e delle entrate non ricorrenti che non hanno dato copertura a impegni.

(7) Corrisponde alla seconda voce iscritta nel conto del bilancio spesa.

BILANCIO DI PREVISIONE

2023-2025

Allegati

- *Tabella dimostrativa del risultato di amministrazione presunto*
 - *Risultato di amministrazione – Quote accantonate*
 - *Risultato di amministrazione – Quote vincolate*
 - *Risultato di amministrazione – Quote destinate agli investimenti*
- *Composizione per missioni e programmi del fondo pluriennale vincolato*
- *Composizione dell'accantonamento al fondo crediti di dubbia esigibilità*
- *Prospetto dimostrativo del rispetto dei vincoli di indebitamento delle regioni e delle province autonome*
- *Piano delle alienazioni e valorizzazioni immobiliari*
- *Nota integrativa*

BILANCIO DI PREVISIONE

2023-2025

Allegato

*Tabella dimostrativa del risultato di
amministrazione presunto*

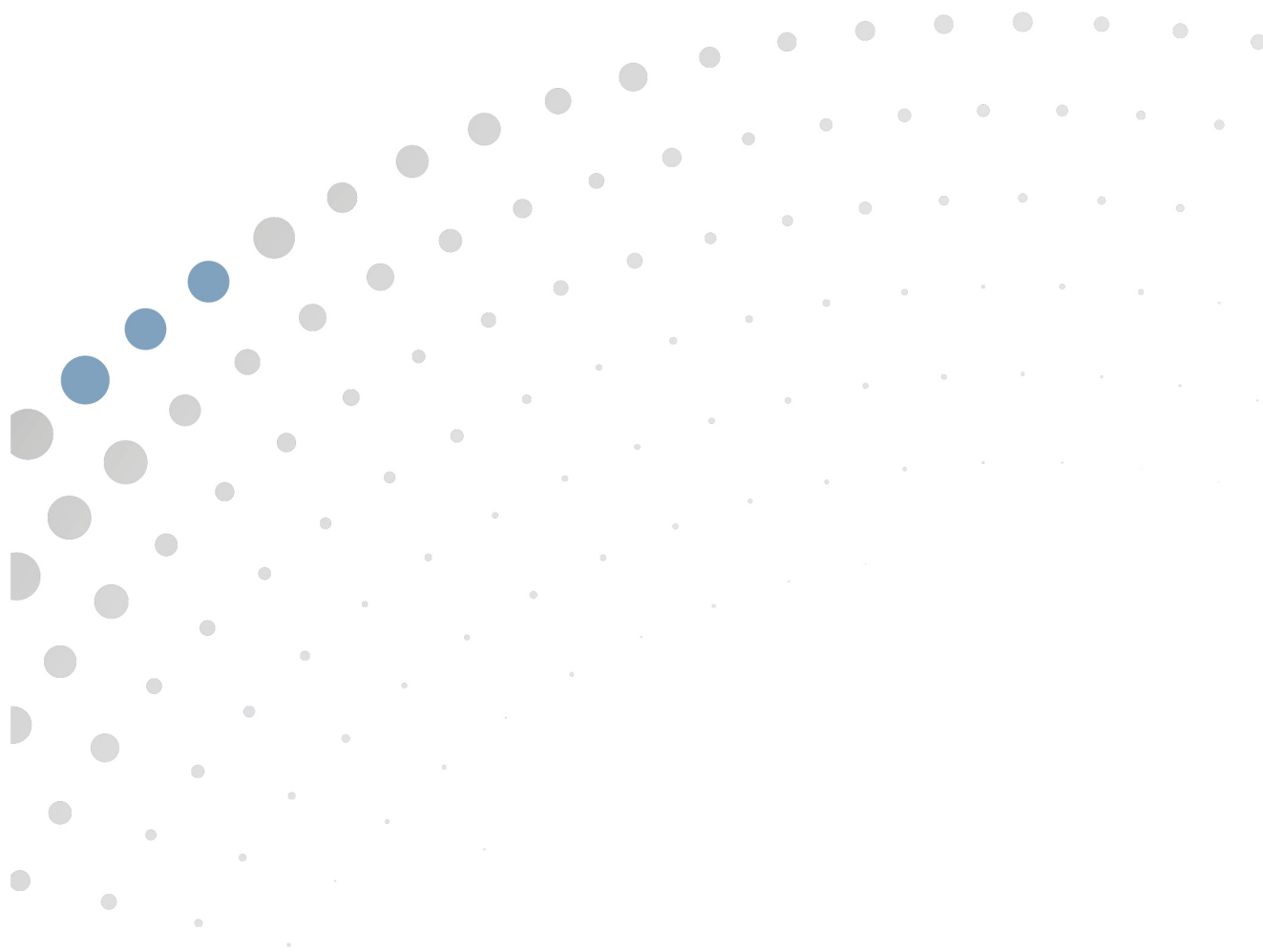

**TABELLA DIMOSTRATIVA DEL RISULTATO DI AMMINISTRAZIONE PRESUNTO
(ALL'INIZIO DELL'ESERCIZIO 2023)**

1) Determinazione del risultato di amministrazione presunto al 31/12/2022:		
(+)	Risultato di amministrazione iniziale dell'esercizio 2022	325.962.814,45
(+)	Fondo pluriennale vincolato iniziale dell'esercizio 2022	329.408.779,50
(+)	Entrate già accertate nell'esercizio 2022	1.210.072.323,77
(-)	Uscite già impegnate nell'esercizio 2022	1.627.744.810,30
(-)	Riduzione dei residui attivi già verificatasi nell'esercizio 2022	535.250,30
(+)	Incremento dei residui attivi già verificatasi nell'esercizio 2022	0,00
(+)	Riduzione dei residui passivi già verificatasi nell'esercizio 2022	937.308,06
=	Risultato di amministrazione dell'esercizio 2022 alla data di redazione del bilancio di previsione dell'anno 2023	238.101.165,18
+	Entrate che prevedo di accertare per il restante periodo dell'esercizio 2022	441.000.000,00
-	Spese che prevedo di impegnare per il restante periodo dell'esercizio 2022	250.000.000,00
-	Riduzione dei residui attivi presunta per il restante periodo dell'esercizio 2022	1.200.000,00
+	Incremento dei residui attivi presunto per il restante periodo dell'esercizio 2022	0,00
+	Riduzione dei residui passivi presunta per il restante periodo dell'esercizio 2022	32.700.000,00
-	Fondo pluriennale vincolato finale presunto dell'esercizio 2022 (1)	84.335.409,16
=	A) Risultato di amministrazione presunto al 31/12/2022	376.265.756,02

2) Composizione del risultato di amministrazione presunto al 31/12/2022:		
Parte accantonata (3)		
	Fondo crediti di dubbia esigibilità al 31/12/2022 (4)	26.919.494,93
	Accantonamento residui perenti al 31/12/2022 (solo per le regioni) (5)	11.856.071,55
	Fondo anticipazioni liquidità (5)	0,00
	Fondo perdite società partecipate (5)	19.007.843,95
	Fondo contenzioso (5)	13.314.835,81
	Altri accantonamenti (5)	58.997.145,82
	B) Totale parte accantonata	130.095.392,06
Parte vincolata		
	Vincoli derivanti da leggi e dai principi contabili	88.102.516,24
	Vincoli derivanti da trasferimenti	7.142.164,07
	Vincoli derivanti dalla contrazione di mutui	0,00
	Vincoli formalmente attribuiti dall'ente	14.289.109,49
	Altri vincoli	0,00
	C) Totale parte vincolata	109.533.789,80
Parte destinata agli investimenti		
	D) Totale destinata agli investimenti	0,00
	E) Totale parte disponibile (E=A-B-C-D)	136.636.574,16
	F) di cui Disavanzo da debito autorizzato e non contratto (6)	0,00
Se E è negativo, tale importo è iscritto tra le spese del bilancio di previsione come disavanzo da ripianare (7)		

3) Utilizzo quote del risultato di amministrazione presunto al 31/12/2022 previsto nel bilancio:		
	Utilizzo quota accantonata (da consuntivo anno precedente o previa verifica di preconsuntivo - salvo l'utilizzo del FAL)	0,00
	Utilizzo quota vincolata	17.187.117,44
	Utilizzo quota destinata agli investimenti (previa approvazione del rendiconto)	0,00
	Utilizzo quota disponibile (previa approvazione del rendiconto)	0,00
	Totale utilizzo avanzo di amministrazione presunto	17.187.117,44

(1) Indicare l'importo del fondo pluriennale vincolato totale stanziato in entrata del bilancio di previsione per l'esercizio 2023.

(3) Non comprende il fondo pluriennale vincolato.

(4) Indicare l'importo del fondo crediti di dubbia esigibilità risultante nel prospetto del risultato di amministrazione allegato al consuntivo dell'esercizio 2021, incrementato dell'accantonamento al fondo crediti di dubbia esigibilità stanziato nel bilancio di previsione 2022 (importo aggiornato), al netto degli eventuali utilizzi del fondo successivi all'approvazione del consuntivo 2021. Se il bilancio di previsione dell'esercizio 2022 è approvato nel corso dell'esercizio 2023, indicare, sulla base dei dati di preconsuntivo o di consuntivo, l'importo del fondo crediti di dubbia esigibilità del prospetto del risultato di amministrazione del rendiconto dell'esercizio 2022.

(5) Indicare l'importo del fondo ... risultante nel prospetto del risultato di amministrazione allegato al consuntivo dell'esercizio 2021, incrementato dell'importo relativo al fondo ... stanziato nel bilancio di previsione 2022 (importo aggiornato), al netto degli eventuali utilizzi del fondo successivi all'approvazione del consuntivo 2021. Se il bilancio di previsione dell'esercizio 2023 è approvato nel corso dell'esercizio 2023, indicare, sulla base dei dati di preconsuntivo o di consuntivo, l'importo del fondo ... indicato nel prospetto del risultato di amministrazione del rendiconto dell'esercizio 2023.

(6) Solo per le Regioni e le Province autonome di Trento e di Bolzano.

(7) In caso di risultato negativo, le regioni iscrivono nel passivo del bilancio distintamente il disavanzo di amministrazione presunto da ripianare (lettera E al netto della lettera F) e il disavanzo derivante da debito autorizzato e non contratto (lettera F).

BILANCIO DI PREVISIONE

2023-2025

Allegato

Risultato di amministrazione presunto

Quote accantonate

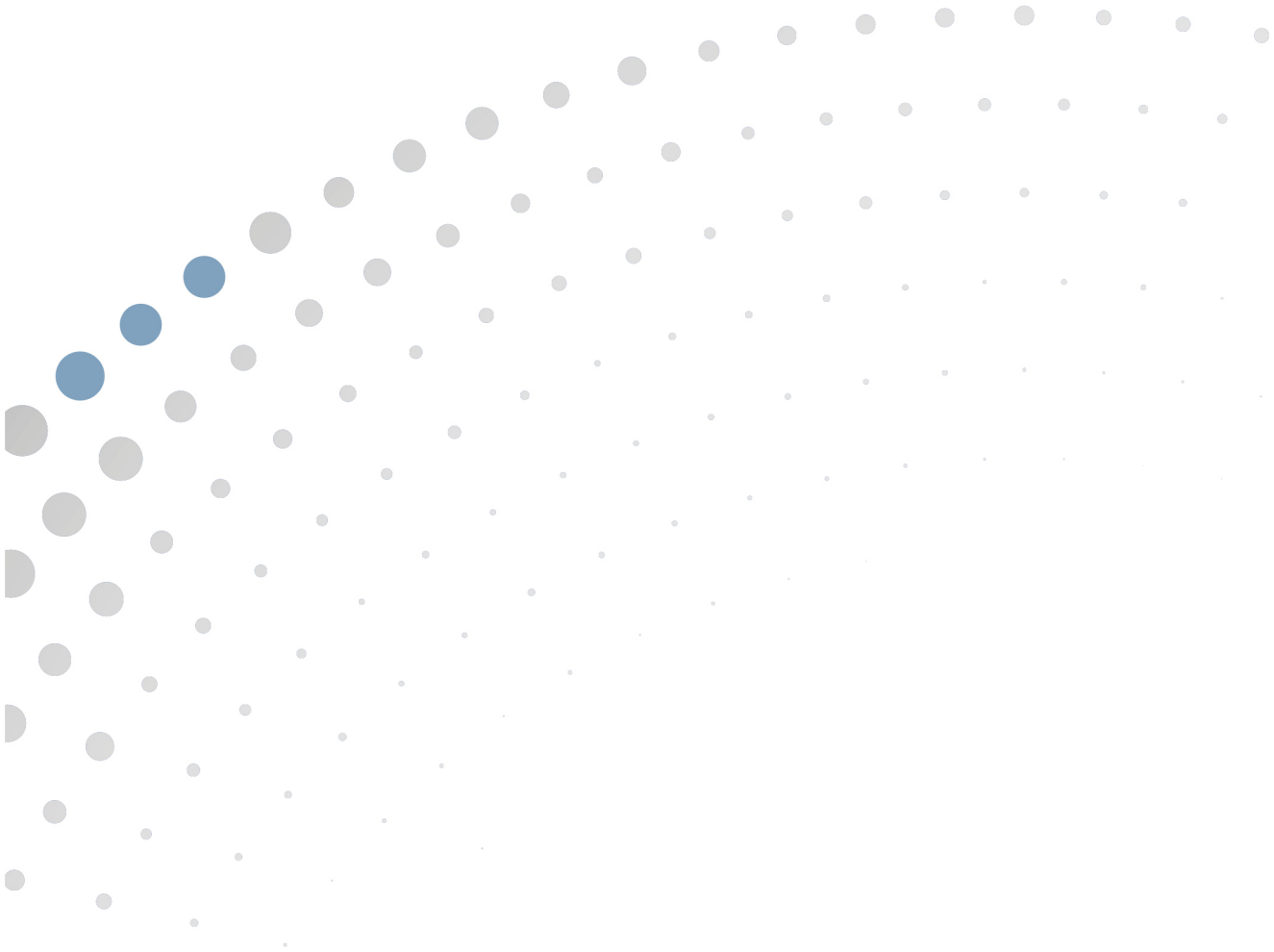

ELENCO ANALITICO DELLE RISORSE ACCANTONATE NEL RISULTATO DI AMMINISTRAZIONE PRESUNTO (*)

Capitolo di spesa	Descrizione	Risorse accantonate al 1/1/2022	Risorse accantonate applicate al bilancio dell'esercizio 2022 (con segno -) ⁽¹⁾	Risorse accantonate stanziata nella spesa del bilancio dell'esercizio 2022	Variazione accantonamenti effettuata in sede di rendiconto 2022 (con segno +/-) ⁽²⁾	Risorse accantonate nel risultato di amministrazione presunto al 31/12/2022	Risorse accantonate presunte al 31/12/2022 applicate al primo esercizio del bilancio di previsione
		(a)	(b)	(c)	(d)	(e)=(a)+(b)+(c)+(d)	(f)
Fondo anticipazioni liquidità							
UF000010	FONDO ANTICIPAZIONI LIQUIDITA'	0,00	0,00	0,00	0,00	0,00	0,00
Totale Fondo anticipazioni liquidità		0,00	0,00	0,00	0,00	0,00	0,00
Fondo perdite società partecipate							
UF000001	QUOTA ACCANTONATA PER IL FONDO PERDITE SOCIETA' PARTECIPATE	21.716.701,42	0,00	0,00	-2.708.857,47	19.007.843,95	0,00
Totale Fondo perdite società partecipate		21.716.701,42	0,00	0,00	-2.708.857,47	19.007.843,95	0,00
Fondo contenzioso							
U0022840	FONDO CONTENZIOSO	0,00	0,00	2.580.738,21	0,00	2.580.738,21	0,00
UF000002	QUOTA ACCANTONATA PER IL FONDO CONTENZIOSO	25.681.063,23	-11.925.340,66	0,00	-3.021.624,97	10.734.097,60	0,00
Totale Fondo contenzioso		25.681.063,23	-11.925.340,66	2.580.738,21	-3.021.624,97	13.314.835,81	0,00
Fondo crediti di dubbia esigibilità							
U0022297	ACCANTONAMENTO QUOTA AL FONDO CREDITI DI DUBBIA E DIFFICILE ESAZIONE IN C/ CAPITALE	0,00	0,00	46.071,76	0,00	46.071,76	0,00
U0022298	FONDO CREDITI DI DUBBIA E DIFFICILE ESAZIONE - TIPOLOGIA 101 - TITOLO 1	0,00	0,00	2.173.813,20	0,00	2.173.813,20	0,00
U0022379	FONDO CREDITI DI DUBBIA E DIFFICILE ESAZIONE - TIPOLOGIA 100 - TITOLO 3	0,00	0,00	1.231.062,18	0,00	1.231.062,18	0,00
U0022380	FONDO CREDITI DI DUBBIA E DIFFICILE ESAZIONE - TIPOLOGIA 200 - TITOLO 3	0,00	0,00	350.304,57	0,00	350.304,57	0,00
U0022381	FONDO CREDITI DI DUBBIA E DIFFICILE ESAZIONE - TIPOLOGIA 300 - TITOLO 3	0,00	0,00	4.607,99	0,00	4.607,99	0,00
U0022382	FONDO CREDITI DI DUBBIA E DIFFICILE ESAZIONE - TIPOLOGIA 500 - TITOLO 3	0,00	0,00	944.824,67	0,00	944.824,67	0,00
UF000003	QUOTA ACCANTONATA PER IL FONDO CREDITI DI DUBBIA ESIGIBILITA'	22.168.810,56	0,00	0,00	0,00	22.168.810,56	0,00
Totale Fondo crediti di dubbia esigibilità		22.168.810,56	0,00	4.750.684,37	0,00	26.919.494,93	0,00
Fondo garanzia debiti commerciali							
UF000011	FONDO GARANZIA DEBITI COMMERCIALI	0,00	0,00	0,00	0,00	0,00	0,00
Totale Fondo garanzia debiti commerciali		0,00	0,00	0,00	0,00	0,00	0,00
Accantonamento residui perenti							
U0002378	FONDO RIASSEGNAZIONE RESIDUI PERENTI - SPESE CORRENTI	0,00	0,00	800.000,00	0,00	800.000,00	0,00
U0002379	FONDO RIASSEGNAZIONE RESIDUI PERENTI - SPESE DI INVESTIMENTO	0,00	0,00	662.351,01	0,00	662.351,01	0,00
U0013132	FONDO RIASSEGNAZIONE RESIDUI PERENTI DI FINANZA LOCALE - SPESE CORRENTI	0,00	0,00	1.000,00	0,00	1.000,00	0,00
U0013133	FONDO RIASSEGNAZIONE RESIDUI PERENTI DI FINANZA LOCALE - SPESE DI INVESTIMENTO	0,00	0,00	9.798,63	0,00	9.798,63	0,00
U0024403	FONDO RIASSEGNAZIONE RESIDUI PERENTI - SPESE CORRENTI (FINANZIATO CON AVANZO DI AMMINISTRAZIONE)	0,00	0,00	0,00	0,00	0,00	0,00
UF000004	QUOTA ACCANTONATA PER IL FONDO RESIDUI PERENTI	14.878.459,32	-5.300.000,00	0,00	804.462,59	10.382.921,91	0,00
Totale Accantonamento residui perenti		14.878.459,32	-5.300.000,00	1.473.149,64	804.462,59	11.856.071,55	0,00
Altri accantonamenti ⁽⁴⁾							
U0023662	FONDO PER IL RINNOVO DEL CONTRATTO DI LAVORO DEL PERSONALE SCOLASTICO PER IL BIENNIO 2015/2016	0,00	0,00	18.678,00	0,00	18.678,00	0,00
U0023663	FONDO PER IL RINNOVO DEL CONTRATTO DI LAVORO DEL PERSONALE SCOLASTICO PER IL BIENNIO 2017/2018	0,00	0,00	185.968,00	0,00	185.968,00	0,00
U0023664	FONDO PER IL RINNOVO DEL CONTRATTO DI LAVORO DEL PERSONALE SCOLASTICO PER IL BIENNIO 2019/2020	0,00	0,00	1.396.180,00	0,00	1.396.180,00	0,00
U0023665	FONDO PER IL RINNOVO DEL CONTRATTO DI LAVORO DEL PERSONALE SCOLASTICO PER IL BIENNIO 2021/2022	0,00	0,00	1.827.179,00	0,00	1.827.179,00	0,00

Capitolo di spesa	Descrizione	Risorse accantonate al 1/1/2022	Risorse accantonate applicate al bilancio dell'esercizio 2022 (con segno -) ⁽¹⁾	Risorse accantonate stanziare nella spesa del bilancio dell'esercizio 2022	Variazione accantonamenti effettuata in sede di rendiconto 2022 (con segno +/-) ⁽²⁾	Risorse accantonate nel risultato di amministrazione presunto al 31/12/2022	Risorse accantonate presunte al 31/12/2022 applicate al primo esercizio del bilancio di previsione
		(a)	(b)	(c)	(d)	(e)=(a)+(b)+(c)+(d)	(f)
U0023752	FONDO PER IL RINNOVO DEL CONTRATTO DI LAVORO DEL PERSONALE REGIONALE	0,00	0,00	8.300.000,00	0,00	8.300.000,00	0,00
UF000005	QUOTA ACCANTONATA PER RINNOVI CONTRATTUALI PERSONALE REGIONALE	7.000.000,00	0,00	0,00	700.000,00	7.700.000,00	0,00
UF000006	QUOTA ACCANTONATA PER RINNOVI CONTRATTUALI PERSONALE SCOLASTICO	5.178.217,82	-21.647,00	0,00	5.180.570,00	10.337.140,82	0,00
UF000007	QUOTA ACCANTONATA PER FONDO RETRIBUZIONI SOSPENSE PERSONALE REGIONALE	6.600,00	0,00	0,00	-6.600,00	0,00	0,00
UF000008	QUOTA ACCANTONATA PER MOBILITA' SANITARIA PASSIVA PREGRESSA	9.000.000,00	0,00	0,00	3.000.000,00	12.000.000,00	0,00
UF000009	QUOTA ACCANTONATA PER FONDO PENSIONE DI FRANCESE DEL PERSONALE SCOLASTICO DIRETTIVO E DOCENTE DELLE SCUOLE ELEMENTARI	17.232.000,00	0,00	0,00	0,00	17.232.000,00	0,00
Totale Altri accantonamenti		38.416.817,82	-21.647,00	11.728.005,00	8.873.970,00	58.997.145,82	0,00
TOTALE		122.861.852,35	-17.246.987,66	20.532.577,22	3.947.950,15	130.095.392,06	0,00

(*) Allegato obbligatorio nel caso in cui il bilancio di previsione approvato nel corso dell'esercizio 2023 preveda l'utilizzo delle quote accantonate del risultato di amministrazione presunto.

(1) Indicare, con il segno (-), l'utilizzo dei fondi accantonati attraverso l'applicazione in bilancio della corrispondente quota del risultato di amministrazione.

(2) Indicare con il segno (+) i maggiori accantonamenti nel risultato di amministrazione effettuati in sede di predisposizione del rendiconto, e con il segno (-), le riduzioni degli accantonamenti effettuati in sede di predisposizione del rendiconto.

(4) I fondi di riserva e i fondi speciali non confluiscono nella quota accantonata del risultato di amministrazione.

BILANCIO DI PREVISIONE

2023-2025

Allegato

Risultato di amministrazione presunto

Quote vincolate

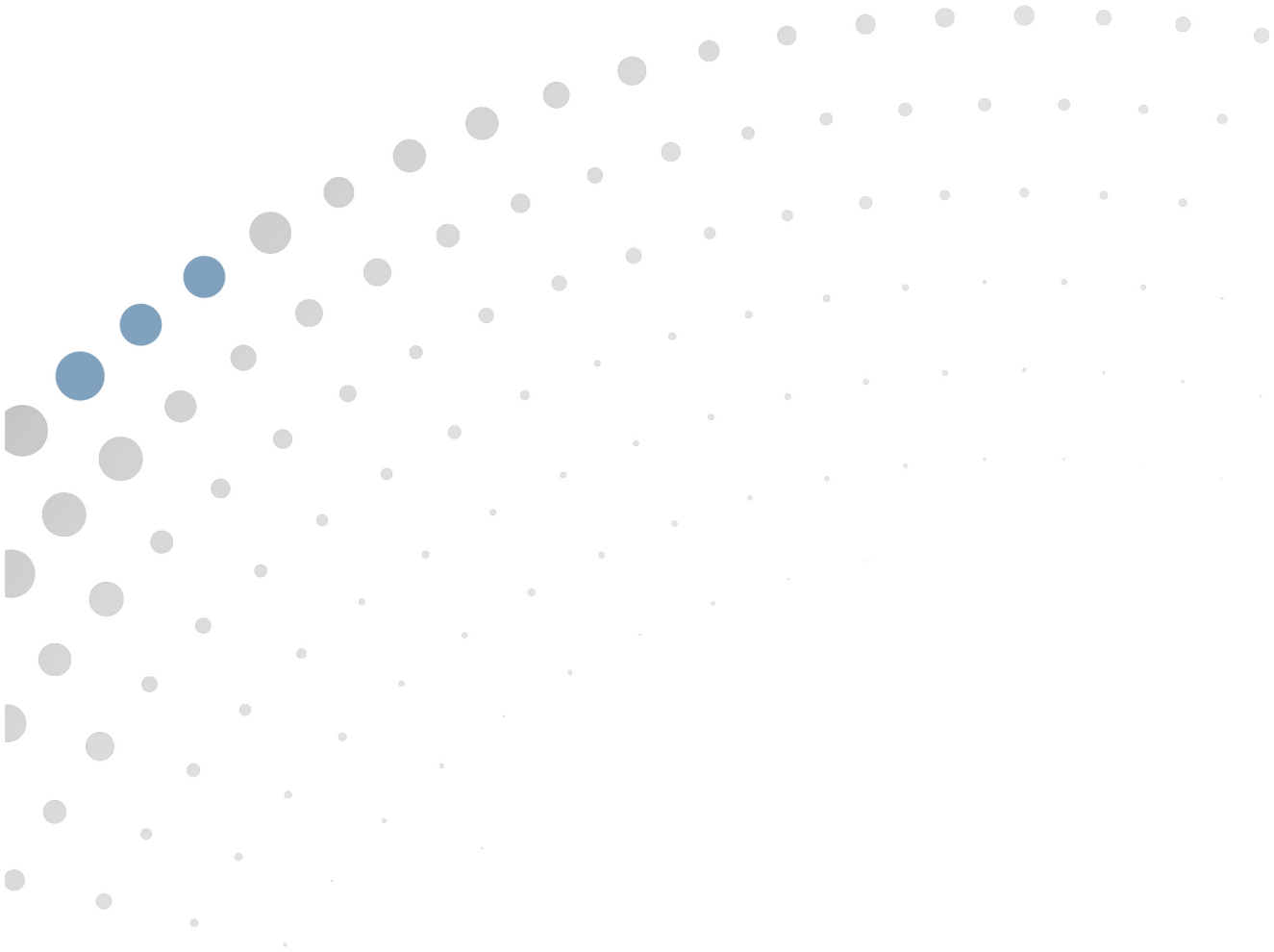

ELENCO ANALITICO DELLE RISORSE VINCOLATE NEL RISULTATO DI AMMINISTRAZIONE PRESUNTO (*)

Capitolo di entrata	Descrizione	Capitolo di spesa	Descrizione	Risorse vincolate al 1/1/2022	Entrate vincolate accertate nell'esercizio 2022 (dati presunti)	Impegni presunti eserc. 2022 finanziati da entrate vincolate accertate nel risultato di amministrazione (dati presunti)	Fondo plur. vinc. al 31/12/2022 finanziato da entrate vincolate accertate nell'esercizio o da quote vincolate del risultato di amministrazione (dati presunti)	Cancellazione nell'esercizio 2022 di residui attivi vincolati o eliminazione del vincolo su quote del risultato di amministrazione (+) e cancellazione nell'esercizio 2022 di residui passivi finanziati da risorse vincolate (-) (gestione dei residui):(dati presunti)	Cancellazione nell'esercizio 2022 di impegni finanziati dal fondo pluriennale vincolato dopo l'approvazione del rendiconto dell'esercizio 2021 se non reimpiegati nell'esercizio 2022 (+)	Risorse vincolate nel risultato di amministrazione presunto al 31/12/2022	Risorse vincolate presunte al 31/12/2022 applicate al primo esercizio del bilancio di previsione
				(a)	(b)	(c)	(d)	(e)	(f)	(g)=(a)+(b)-(c)-(d)-(e)+(f)	(i)
Vincoli derivanti da leggi e dai principi contabili											
E0007266	TRASFERIMENTI CORRENTI PER LA PREVENZIONE DEL RANDAGISMO		CAPITOLI VARI PER FONDI PER L'ATTUAZIONE DI INTERVENTI IN MATERIA DI ANIMALI DI AFFEZIONE E DI PREVENZIONE DEL RANDAGISMO	56.153,63	0,00	16.585,20	0,00	0,00	0,00	39.568,43	0,00
E0008100	CONTRIBUTI AGLI INVESTIMENTI PER IL RECUPERO E LA CONSERVAZIONE DEI BENI CULTURALI		CAPITOLI VARI PER FONDI PER IL RECUPERO E LA CONSERVAZIONE DEI BENI CULTURALI, ARCHEOLOGICI, STORICI, ARTISTICI, ARCHIVISTICI E LIBRARI - PARTE IN CONTO CAPIT	116.495,88	0,00	0,00	0,00	0,00	0,00	116.495,88	0,00
E0009186	TRASFERIMENTI CORRENTI PER L'OFFERTA FORMATIVA E INTERVENTI PEREQUATIVI IFTS		CAPITOLI VARI PER FONDI PER L'ARRICCHIMENTO E L'AMPLIAMENTO DELL'OFFERTA FORMATIVA E PER GLI INTERVENTI PEREQUATIVI	41.020,08	0,00	41.000,00	0,00	0,00	0,00	20,08	0,00
E0009187	TRASFERIMENTI CORRENTI PER ATTIVITA' FORMATIVE - CONTRATTI DI APPRENDISTATO		CAPITOLI VARI PER FONDI PER LO SVOLGIMENTO DI ATTIVITA' FORMATIVE NELL'AMBITO DEI CONTRATTI DI APPRENDISTATO	2.421.206,24	154.800,00	2.075.100,68	0,00	0,00	0,00	500.905,56	205.000,00
E0010024	TRASFERIMENTI CORRENTI PER ATTIVITA' FORMATIVE E NON NELL'AMBITO DEI PERCORSI DI ISTRUZIONE E FORMAZIONE PROFESSIONALE (IEFP)		CAPITOLI VARI PER FONDI PER ATTIVITA' FORMATIVE E NON NELL'AMBITO DEI CONTRATTI DI APPRENDISTATO E DELL'OBBLIGO DI FREQUENZA DI ATTIVITA' FORMATIVE	347.579,29	1.205.680,00	1.497.468,99	39.264,00	0,00	0,00	16.526,30	0,00
E0010449	TRASFERIMENTI CORRENTI - FONDO NAZIONALE PER LE POLITICHE SOCIALI		CAPITOLI VARI PER FONDI PER LA REALIZZAZIONE DEL SISTEMA INTEGRATO DI INTERVENTI E SERVIZI SOCIALI A VALERE SUL FONDO NAZIONALE PER LE POLITICHE SOCIALI	983.989,15	1.107.462,42	886.865,61	849.099,21	0,00	0,00	355.486,75	21.325,00
E0010452	FONDI PER ADOZIONI INTERNAZIONALI		CAPITOLI VARI PER FONDI PER ADOZIONI INTERNAZIONALI	10.900,15	0,00	0,00	0,00	0,00	0,00	10.900,15	0,00
E0011004	CONTRIBUTI AGLI INVESTIMENTI PER LA CONSERVAZIONE E LA DIFESA DAGLI INCENDI BOSCHIVI - L. 353/2000		CAPITOLI VARI PER FONDI PER LO SVOLGIMENTO DELLE FUNZIONI CONFERITE ALLE REGIONI AI FINI DELLA CONSERVAZIONE E DELLA DIFESA DAGLI INCENDI DEL PATRIMONIO BOSCH	25.705,69	0,00	6.330,55	0,00	0,00	3.321,21	22.696,35	18.000,00
CAP. VARI	CAPITOLI VARI PER FONDI PER INTERVENTI NEL SETTORE DELL'EDILIZIA RESIDENZIALE PUBBLICA / POLITICHE ABITATIVE		CAPITOLI VARI PER FONDI PER INTERVENTI NEL SETTORE DELL'EDILIZIA RESIDENZIALE PUBBLICA / POLITICHE ABITATIVE	356.182,46	0,00	0,00	0,00	81.595,07	81.595,07	356.182,46	0,00
E0012359	RIVERSAMENTO DI SOMME DA PARTE DEI CONSORZI PER IL RECUPERO DEI RIFIUTI (MANTENUTO PER LA GESTIONE DEGLI INTERVENTI RESIDUALI IN PARTE SPESA)		CAPITOLI VARI PER RIMBORSO DA PARTE DEI CONSORZI DELLE SPESE PER IL RECUPERO DEI RIFIUTI	297.412,21	0,00	0,00	0,00	0,00	0,00	297.412,21	0,00
E0012478	TRASFERIMENTI CORRENTI, A VALERE SUL FIS - FONDO INTEGRATIVO STATALE - PER BORSE STUDIO A STUDENTI DELL'UNIVERSITA' DELLA VALLE D'AOSTA	U0012438	TRASFERIMENTI CORRENTI SUL FONDO INTEGRATIVO STATALE PER LA CONCESSIONE DEI PRESTITI D'ONORE E L'EROGAZIONE DI BORSE DI STUDIO A STUDENTI DELL'UNIVERSITA' DEL LA VALLE D'AOSTA E DELL'AFAM - ISTITUZIONE SUPERIORE DI STUDI MUSICALI DELLA VALLE D'AOSTA	396.872,73	76.000,00	14.400,00	0,00	0,00	0,00	458.472,73	150.000,00
E0012484	TRASFERIMENTI CORRENTI PER ATTIVITA' E POTENZIAMENTO SISTEMA PROTEZIONE CIVILE		CAPITOLI VARI PER FONDI PER L'ATTUAZIONE DEL PROGRAMMA DI ATTIVITA' PER IL POTENZIAMENTO DEL SISTEMA REGIONALE DI PROTEZIONE CIVILE	16.053,41	0,00	0,00	0,00	0,00	0,00	16.053,41	7.324,26
E0012840	TRASFERIMENTI CORRENTI PER SERVIZIO CIVILE NAZIONALE		CAPITOLI VARI PER FONDI PER ATTIVITA' DI INFORMAZIONE E FORMAZIONE IN MATERIA DI SERVIZIO CIVILE NAZIONALE	11.959,72	0,00	0,00	0,00	0,00	0,00	11.959,72	11.959,72
E0012857	TRASFERIMENTI CORRENTI PER FINANZIAMENTO ATTIVITA' CONSIGLIERI DI PARITA'		CAPITOLI VARI PER TRASFERIMENTI CORRENTI PER FINANZIAMENTO ATTIVITA' CONSIGLIERI DI PARITA'	39.680,11	0,00	13.380,00	0,00	0,00	0,00	26.300,11	0,00
E0013194	TRASFERIMENTI CORRENTI RELATIVI ALL'OSSERVATORIO DEI CONTRATTI PUBBLICI PER IL FUNZIONAMENTO DELLA BANCA DATI	U0017570	SPESE SUI FONDI ASSEGNATI DALL'AUTORITA' PER LA VIGILANZA SUI CONTRATTI PUBBLICI DI LAVORI, I SERVIZI E LE FORNITURE PER IL FUNZIONAMENTO DEL SISTEMA INFORMATICO DENOMINATO "OSSERVATORIO DEI CONTRATTI PUBBLICI"	18.918,54	0,00	0,00	0,00	0,00	0,00	18.918,54	18.918,54
E0013423	TRASFERIMENTI CORRENTI PER REALIZZAZIONE PROGETTO TUTELA MINORANZE LINGUISTICHE E STORICHE		CAPITOLI VARI PER FONDI PER L'ATTUAZIONE DI INTERVENTI PER LA TUTELA DELLE MINORANZE LINGUISTICHE STORICHE	283.800,00	0,00	38.400,00	0,00	0,00	0,00	245.400,00	0,00
E0013945	CONTRIBUTI AGLI INVESTIMENTI PER INTERVENTI OPERATIVI PER SITUAZIONI DI EMERGENZA CONNESSE A FENOMENI IDROGEOLOGICI E IDRAULICI	U0013898	SPESE SU FONDI ASSEGNATI DALLO STATO PER LA REALIZZAZIONE DI INTERVENTI OPERATIVI PER SITUAZIONI DI EMERGENZA CONNESSE A FENOMENI IDROGEOLOGICI E IDRAULICI	22.926,01	0,00	0,00	0,00	0,00	0,00	22.926,01	0,00
E0013949	TRASFERIMENTI CORRENTI PER INTERVENTI A SOSTEGNO DELL'ESERCIZIO DEL DIRITTO/DOVERE DEI GIOVANI ALLA PERMANENZA IN FORMAZIONE FINO AL 18° ANNO DI ETÀ		CAPITOLI VARI PER FONDI PER INTERVENTI A SOSTEGNO DELL'ESERCIZIO DEL DIRITTO/DOVERE DEI GIOVANI ALLA PERMANENZA IN FORMAZIONE FINO AL DICOTTESIMO ANNO DI ETÀ	3.931,12	0,00	0,00	0,00	0,00	0,00	3.931,12	0,00
E0013954	TRASFERIMENTI CORRENTI PER LE ISTITUZIONI SCOLASTICHE REGIONALI DI DOTAZIONI STRAORDINARIE PERCORSI ALTERNANZA SCUOLA-LAVORO	U0023541	TRASFERIMENTI CORRENTI SU FONDI ASSEGNATI DALLO STATO ALLE ISTITUZIONI SCOLASTICHE REGIONALI DI DOTAZIONI STRAORDINARIE PER PERCORSI PER LE COMPETENZE TRASVERSALI E PER L'ORIENTAMENTO (P.C.T.O.)	8.917,58	0,00	0,00	0,00	0,00	0,00	8.917,58	0,00
E0014437	RILASCIO, RINNOVO E ATTIVITA' DI CONTROLLO A.I.A. (AUTORIZZAZIONE INTEGRATA AMBIENTALE) E V.I.A. (VALUTAZIONE IMPATTO AMBIENTALE) ALLE IMPRESE INTERESSATE		CAPITOLI VARI PER ATTIVITA' ISTRUTT., MONITORAGGIO E CONTROLLO DOMANDE AUTORIZZ.INTEGRATA AMBIENTALE (AIA) E VALUTAZ. IMPATTO AMBIENT. (VIA)	3.994,00	3.000,00	0,00	0,00	0,00	0,00	6.994,00	0,00
CAP. VARI	CAPITOLI VARI PER RECUPERO SOMME A CARICO DI AZIENDE FARMACEUTICHE PER IL RIPIANO DELLA SPESA FARMACEUTICA	U0014464	TRASFERIMENTI CORRENTI ALL'AZIENDA USL DELLA VALLE D'AOSTA DERIVANTI DAL RECUPERO DI SOMME A CARICO DI AZIENDE FARMACEUTICHE A TITOLO DI PAY-BACK	1.037.797,38	3.039.450,09	4.077.247,47	0,00	0,00	0,00	0,00	0,00
CAP. VARI	CAPITOLI VARI PER FONDO NAZIONALE PER LE POLITICHE MIGRATORIE		CAPITOLI VARI PER FONDO NAZIONALE PER LE POLITICHE MIGRATORIE	96.149,73	0,00	32.345,81	13.862,48	0,00	0,00	49.941,44	46.149,73
E0015061	FONDI STATO PER LA REALIZZAZIONE DI INIZIATIVE SULL'EDUCAZIONE STRADALE		CAPITOLI VARI PER FONDI PER LA REALIZZAZIONE DI INIZIATIVE SULL'EDUCAZIONE STRADALE	8.224,25	0,00	0,00	0,00	0,00	0,00	8.224,25	0,00
E0015078	TRASFERIMENTI CORRENTI - FONDO NAZIONALE PER LE POLITICHE GIOVANILI		CAPITOLI VARI PER TRASFERIMENTI CORRENTI - FONDO NAZIONALE PER LE POLITICHE GIOVANILI	306.473,74	52.666,00	52.666,00	0,00	0,00	0,00	306.473,74	0,00
E0015211	TRASFERIMENTI CORRENTI PER PRESTAZIONI E SERVIZI ASSISTENZIALI A PERSONE NON AUTOSUFFICIENTI		CAPITOLI VARI PER FONDI PER LA REALIZZAZIONE DI PRESTAZIONI E SERVIZI ASSISTENZIALI A FAVORE DI PERSONE NON AUTOSUFFICIENTI	21.090,31	1.433.000,00	1.141.811,27	0,00	0,00	0,00	312.279,04	200.000,00
E0015215	TRASFERIMENTI CORRENTI PER MONITORAGGIO E STUDIO IN MATERIA DI TUTELA DELLE ACQUE DALL'INQUINAMENTO	U0015262	SPESE SU FONDI ASSEGNATI DALLO STATO PER ATTIVITA' DI MONITORAGGIO E STUDIO NELL'AMBITO DELLE ACQUE E DEL SERVIZIO IDRICO INTEGRATO	9.617,81	0,00	0,00	0,00	0,00	0,00	9.617,81	9.617,81
E0015217	TRASFERIMENTI CORRENTI PER INIZIATIVE PER LA PREVENZIONE E IL DIVIETO DELLE PRATICHE DI MUTILAZIONE GENITALE FEMMINILE		CAPITOLI VARI PER FONDI PER LA PREVENZIONE E IL DIVIETO DELLE PRATICHE DI MUTILAZIONE GENITALE FEMMINILE	1.085,85	0,00	0,00	0,00	0,00	0,00	1.085,85	1.085,85
E0015453	TRASFERIMENTI CORRENTI PER INTERVENTI NELL'AMBITO DELLE POLITICHE DELLA FAMIGLIA		CAPITOLI VARI PER TRASFERIMENTI CORRENTI PER INTERVENTI NELL'AMBITO DELLE POLITICHE DELLA FAMIGLIA	242.755,40	0,00	160.000,00	4.386,29	0,00	0,00	78.369,11	7.736,80
E0015588	FONDO PER IL DIRITTO AL LAVORO DELLE PERSONE DISABILI COLL ALLA RICH SPESA 10137		CAPITOLI VARI PER CONTRIBUTI SUI FONDI ASSEGNATI DALLO STATO PER LA FISCALIZZAZIONE DEL COSTO DEL LAVORO PER L'OCCUPAZIONE DELLE PERSONE DISABILI	473.393,36	0,00	250.000,00	0,00	0,00	0,00	223.393,36	0,00
E0016153	TRASFERIMENTI CORRENTI PER LA DISCIPLINA DEL RISCONTRO DIAGNOSTICO SULLE VITTIME DELLA SINDROME DELLA MORTE IMPROVVISA DEL LATTANTE (SIDS)		CAPITOLI VARI PER FONDI PER LA DISCIPLINA DEL RISCONTRO DIAGNOSTICO SULLE VITTIME DELLA SINDROME DELLA MORTE IMPROVVISA DEL LATTANTE	7.932,33	1.631,57	0,00	0,00	0,00	0,00	9.563,90	0,00
E0016663	TRASFERIMENTI CORRENTI PER IL FINANZIAMENTO AD ENTI E ASSOCIAZIONI DI INTERVENTI DI FORMAZIONE PER LA PROMOZIONE DELLA CULTURA SULLA SICUREZZA E SALUTE SUL LUOGO DI LAVORO		CAPITOLI VARI PER FONDI PER IL FINANZIAMENTO AD ENTI ED ASSOCIAZIONI DI INTERVENTI DI FORMAZIONE PER LA PROMOZIONE DELLA CULTURA SULLA SICUREZZA E SALUTE SUL	27.863,55	0,00	25.864,00	0,00	0,00	0,00	1.999,55	0,00

Capitolo di entrata	Descrizione	Capitolo di spesa	Descrizione	Risorse vincolate al 1/1/2022	Entrate vincolate accertate nell'esercizio 2022 (dati presunti)	Impegni presunti eserc. 2022 finanziati da entrate vincolate accertate nell'esercizio o da quote vincolate del risultato di amministrazione (dati presunti)	Fondo plur. vinc. al 31/12/2022 finanziato da entrate vincolate accertate nell'esercizio o da quote vincolate del risultato di amministrazione (dati presunti)	Cancellazione nell'esercizio 2022 di residui attivi vincolati o eliminazione del vincolo su quote del risultato di amministrazione (+) e cancellazione nell'esercizio 2022 di residui passivi finanziati da risorse vincolate (-) (gestione dei residui):(dati presunti)	Cancellazione nell'esercizio 2022 di impegni finanziati dal fondo pluriennale vincolato dopo l'approvazione del rendiconto dell'esercizio 2021 se non reimpegnati nell'esercizio 2022 (+)	Risorse vincolate nel risultato di amministrazione presunto al 31/12/2022	Risorse vincolate presunte al 31/12/2022 applicate al primo esercizio del bilancio di previsione
				(a)	(b)	(c)	(d)	(e)	(f)	(g)=(a)+(b)-(c)-(d)-(e)+(f)	(i)
E0016866	TRASFERIMENTI CORRENTI PER IL 5 PER MILLE DA DESTINARE ALLA RICERCA SCIENTIFICA E SANITARIA		CAPITOLI VARI PER TRASFERIMENTI CORRENTI PER IL 5 PER MILLE DA DESTINARE ALLA RICERCA SCIENTIFICA E SANITARIA	2.255,95	2.461,01	2.461,01	0,00	0,00	0,00	2.255,95	0,00
E0016907	TRASFERIMENTI CORRENTI PER IL FINANZIAMENTO DELLE FUNZIONI TRASFERITE DALLO STATO IN MATERIA DI SALUTE UMANA E SANITA' VETERINARIA	U0016903	ALTRI TRASFERIMENTI A FAMIGLIE SU FONDI ASSEGNATI DALLO STATO PER INTERVENTI IN MATERIA DI SALUTE UMANA E SANITA' VETERINARIA	366.176,20	0,00	9.956,70	0,00	0,00	0,00	356.219,50	356.219,50
E0017098	TRASFERIMENTI CORRENTI PER LE POLITICHE RELATIVE AI DIRITTI E ALLE PARI OPPORTUNITA'	U0017099	CONCESSIONE DEI CONTRIBUTI SU FONDI ASSEGNATI DALLO STATO DENOMINATI "VOUCHER DI CONCILIAZIONE" A FAMIGLIE PER L'ACQUISTO DI SERVIZI DI CONCILIAZIONE VITA FAMILIARE-LAVORO	10.582,11	0,00	0,00	0,00	0,00	0,00	10.582,11	0,00
E0017444	TRASFERIMENTI CORRENTI PER INTERVENTI DI POTENZIAMENTO DEI SERVIZI FITOSANITARI		CAPITOLI VARI PER FONDI STATALI PER INTERVENTI DI POTENZIAMENTO DEI SERVIZI FITOSANITARI	24.409,49	0,00	4.348,85	0,00	0,00	0,00	20.060,64	9.000,00
E0017794	CONTRIBUTI AGLI INVESTIMENTI PER INTERVENTI DI SISTEMAZIONE IDRAULICA SU TORRENTI VARI DELLA REGIONE		CAPITOLI VARI PER FONDI PER LA DIFESA DEL SUOLO E LA MITIGAZIONE DEL RISCHIO IDROGEOLOGICO	6.932.123,22	0,00	0,00	0,00	0,00	0,00	6.932.123,22	6.932.123,22
E0019939	TRASFERIMENTI CORRENTI PER LA REALIZZAZIONE DEL SISTEMA DI INTERVENTI VOLTI ALLA PREVENZIONE E AL CONTRASTO DELLA VIOLENZA CONTRO LE DONNE A VALERE SUL FONDO PER LE POLITICHE RELATIVE AI DIRITTI E ALLE PARI OPPORTUNITA'		CAPITOLI VARI PER TRASFERIMENTI CORRENTI PER LA REALIZ. DEL SISTEMA DI INTERVENTI PER LA PREVENZIONE E CONTRASTO VIOLENZA CONTRO LE DONNE A VALERE SUL FONDO PER LE POLITICHE RELATIVE AI DIRITTI E ALLE PARI OPPORTUNITA'	104.772,50	83.686,00	75.760,51	9.528,00	0,00	770,00	103.939,99	15.100,75
E0020181	CONTRIBUTI AGLI INVESTIMENTI PER INTERVENTI DI INCENTIVAZIONE A FAVORE DELLE IMPRESE (COMPETTITIVITA' DEL SISTEMA ECONOMICO E INCENTIVI)		CAPITOLI VARI PER FONDI ASSEGNATI DALLO STATO PER CONTRIBUTI AGLI INVESTIMENTI PER INTERVENTI DI INCENTIVAZIONE IN FAVORE DELLE PICCOLE E MEDIE IMPRESE (ATTIVITA' PRODUTTIVE E COOPERAZIONE)	1.134.149,50	1.403.778,58	717.381,24	0,00	0,00	11.572,00	1.832.118,84	300.000,00
CAP. VARI	CAPITOLI VARI PER PROVENTI PENE PECUNIARIE PER CONTRAVVENZIONI DEL CORPO FORESTALE VAL DOSTANO AI SENSI DELL'ART. 263 DEL D.LGS. 3 APRILE 2006, N. 152		CAPITOLI VARI PER PROVENTI PENE PECUNIARIE PER CONTRAVVENZIONI DEL CORPO FORESTALE VAL DOSTANO AI SENSI DELL'ART. 263 DEL D.LGS. 3 APRILE 2006, N. 152	84.517,22	42.550,00	30.521,44	0,00	0,00	0,00	96.545,78	0,00
E0020358	CONTRIBUTI AGLI INVESTIMENTI PER I PROGRAMMI DI ATTUAZIONE DEL PIANO NAZIONALE DELLA SICUREZZA STRADALE		CAPITOLI VARI PER FONDI ASSEGNATI DALLO STATO PER I PROGRAMMI DI ATTUAZIONE DEL PIANO NAZIONALE DELLA SICUREZZA STRADALE	670.000,00	0,00	0,00	0,00	0,00	0,00	670.000,00	0,00
E0020366	TRASFERIMENTI CORRENTI DALLO STATO PER INTERVENTI SUL FONDO NAZIONALE PER L'ACCOGLIENZA DEI MINORI STRANIERI NON ACCOMPAGNATI	U0021180	SPESE SUI FONDI ASSEGNATI DALLO STATO PER L'ACQUISTO DI SERVIZI DI ASSISTENZA SOCIALE PRESSO LE STRUTTURE DESTINATE ALL'ACCOGLIENZA DEI MINORI STRANIERI NON ACCOMPAGNATI	174.221,56	0,00	83.381,55	393,75	0,00	0,00	90.446,26	75.283,36
E0021128	TRASFERIMENTI CORRENTI PER IL FINANZIAMENTO DELLE FUNZIONI TRASFERITE DALLO STATO IN MATERIA DI SANITA' PENITENZIARIA	U0021132	TRASFERIMENTI CORRENTI ALL'AZIENDA USL DELLA VALLE D'AOSTA SU FONDI ASSEGNATI DALLO STATO IN MATERIA DI SANITA' PENITENZIARIA	0,00	244.322,00	0,00	0,00	0,00	0,00	244.322,00	0,00
E0021389	TRASFERIMENTI CORRENTI DAL FONDO DI ROTAZIONE STATALE PER L'ATTUAZIONE DEL PROGRAMMA COMPLEMENTARE DI AZIONE E COESIONE PER LA GOVERNANCE DEI SISTEMI DI GESTIONE E CONTROLLO 2014/2020 - ASSISTENZA TECNICA		CAPITOLI VARI PER PROGRAMMA COMPLEMENTARE AZIONE E COESIONE GOVERNANCE DEI SISTEMI DI GESTIONE E CONTROLLO 2014/2020	14.607,43	189.715,69	189.715,69	0,00	-13.702,69	0,00	28.310,12	0,00
E0021456	ADDITIONALE DEL 20% DI CUI AL D.LGS. 152/2006 SUL TRIBUTO PER IL CONFERIMENTO IN DISCARICA A CARICO DEI COMUNI		CAPITOLI VARI PER ADDIZIONALE DEL 20% AL TRIBUTO DI CONFERIMENTO DEI RIFIUTI IN DISCARICA	157.965,41	6.234,12	8.467,80	0,00	0,00	0,00	155.731,73	0,00
E0021519	TRASFERIMENTI CORRENTI PER LA TUTELA E LA SALVAGUARDIA DEGLI ALBERI MONUMENTALI		CAPITOLI VARI PER TRASFERIMENTI CORRENTI PER LA TUTELA E LA SALVAGUARDIA DEGLI ALBERI MONUMENTALI	46.486,25	0,00	4.247,94	0,00	0,00	0,00	42.238,31	42.130,03
E0022022	CONTRIBUTI AGLI INVESTIMENTI PER IL PROGRAMMA DI RECUPERO E RAZIONALIZZAZIONE DEGLI IMMOBILI E DEGLI ALLOGGI DI EDILIZIA RESIDENZIALE PUBBLICA	U0022221	CONTRIBUTI AGLI INVESTIMENTI ALL'AZIENDA REGIONALE EDILIZIA RESIDENZIALE (ARER) SU FONDI ASSEGNATI DALLO STATO PER IL PROGRAMMA DI RECUPERO E RAZIONALIZZAZIONE DEGLI IMMOBILI E DEGLI ALLOGGI DI EDILIZIA RESIDENZIALE PUBBLICA	98.225,21	0,00	0,00	0,00	0,00	0,00	98.225,21	0,00
E0022029	TRASFERIMENTI CORRENTI PER IL FINANZIAMENTO DEL SERVIZIO DI REVISIONE DELL'USO DI MEDICINALI PER PAZIENTI AFFETTI DA ASMA	U0022326	TRASFERIMENTI CORRENTI ALL'AZIENDA USL DELLA VALLE D'AOSTA SU FONDI ASSEGNATI DALLO STATO PER IL FINANZIAMENTO DEL SERVIZIO DI REVISIONE DELL'USO DEI MEDICINALI PER PAZIENTI AFFETTI DA ASMA	2.100,00	0,00	0,00	0,00	0,00	0,00	2.100,00	0,00
E0022039	CONTRIBUTI AGLI INVESTIMENTI PER LA REALIZZAZIONE DI INTERVENTI FINANZIATI DAL FONDO PER LE POLITICHE DELLA FAMIGLIA	U0022385	SPESE SU FONDI ASSEGNATI DALLO STATO PER L'ACQUISTO DI MOBILI E ARREDI NELL'AMBITO DELLE POLITICHE FAMILIARI	464,20	0,00	0,00	0,00	0,00	0,00	464,20	0,00
E0022104	TRASFERIMENTI CORRENTI DALLO STATO PER L'ADDITIONALE COMUNALE SUI DIRITTI D'IMBARCO	U0022197	TRASFERIMENTI CORRENTI A COMUNI DI FONDI ASSEGNATI DALLO STATO A TITOLO DI ADDIZIONALE COMUNALE SUI DIRITTI D'IMBARCO	0,00	37,22	0,00	0,00	0,00	0,00	37,22	0,00
E0022106	TRASFERIMENTI CORRENTI DALLO STATO COMPENSATIVI DELLE MINORI ENTRATE RELATIVE ALL'ADDITIONALE COMUNALE IRPEF	U0022199	TRASFERIMENTI CORRENTI A COMUNI SU FONDI ASSEGNATI DALLO STATO COMPENSATIVI DELLE MINORI ENTRATE RELATIVE ALL'ADDITIONALE COMUNALE IRPEF	107.172,92	0,00	107.172,92	0,00	0,00	0,00	0,00	0,00
E0022107	TRIBUTO SPECIALE PER IL DEPOSITO IN DISCARICA DEI RIFIUTI SOLIDI		CAPITOLI VARI PER TRIBUTO SPECIALE PER IL DEPOSITO IN DISCARICA DI RIFIUTI SOLIDI	1.605.557,90	566.460,62	0,00	0,00	0,00	0,00	2.172.018,52	0,00
E0022111	TRASFERIMENTI CORRENTI PER IL SOSTEGNO ALL'ACCESSO ALLE ABITAZIONI IN LOCAZIONE		CAPITOLI VARI PER TRASFERIMENTI CORRENTI PER IL SOSTEGNO ALL'ACCESSO ALLE ABITAZIONI IN LOCAZIONE	1.397.014,85	2.877.374,61	0,00	0,00	0,00	0,00	4.274.389,46	4.274.389,46
E0022252	TRASFERIMENTI CORRENTI PER L'EDILIZIA RESIDENZIALE, IN ATTUAZIONE DELL'ART. 13 DELL'ACCORDO DI PROGRAMMA DEL 24.5.2001, DERIVANTI DALLE RESTITUZIONI EFFETTUATE DAI MUTUATARI	U0023074	TRASFERIMENTI CORRENTI AD AMMINISTRAZIONI LOCALI PER L'EDILIZIA RESIDENZIALE IN ATTUAZIONE DELL'ARTICOLO 13 DELL'ACCORDO DI PROGRAMMA DEL 24.05.2001 DERIVANTI DALLE RESTITUZIONI EFFETTUATE DAI MUTUATARI	21.488,62	0,00	0,00	0,00	0,00	0,00	21.488,62	0,00
E0022262	ATTIVITA' DI CONTROLLO A.I.A. (AUTORIZZAZIONE INTEGRATA AMBIENTALE) DI COMPETENZA REGIONALE DA PARTE DEL CORPO FORESTALE DELLA VALLE D'AOSTA ALLE IMPRESE INTERESSATE	U0023129	SPESE PER LA MANUTENZIONE ORDINARIA E LE RIPARAZIONI DEI MEZZI DI TRASPORTO UTILIZZATI PER L'ATTIVITA' DI CONTROLLO A.I.A. (AUTORIZZAZIONE INTEGRATA AMBIENTALE) DI COMPETENZA DEL CORPO FORESTALE - SOMME DERIVANTI DA ENTRATE A DESTINAZIONE VINCOLATA	1.368,28	4.573,60	0,00	0,00	0,00	0,00	5.941,88	0,00
E0022281	PROVENTI DERIVANTI DA ATTIVITA' ISTRUTTORIA DEI GRUPPI DI LAVORO PER LA PREVENZIONE DEGLI INCENDI NEI CONFRONTI DELLE IMPRESE INTERESSATE DAL PERICOLO DI INCIDENTI RILEVANTI CONNESSI CON SOSTANZE PERICOLOSE		CAPITOLI VARI PER PROVENTI DERIVANTI DA ATTIVITA' ISTRUTTORIA DEI GRUPPI DI LAVORO PER LA PREVENZIONE DEGLI INCENDI NEI CONFRONTI DELLE IMPRESE INTERESSATE	10.224,41	0,00	0,00	0,00	0,00	0,00	10.224,41	0,00
E0022282	PROVENTI DERIVANTI DA ATTIVITA' DELLE COMMISSIONI ISPETTIVE AI FINI DELLA PREVENZIONE DEGLI INCENDI NEI CONFRONTI DELLE IMPRESE INTERESSATE DAL PERICOLO DI INCIDENTI RILEVANTI CONNESSI CON SOSTANZE PERICOLOSE		CAPITOLI VARI PER PROVENTI DERIVANTI DA ATTIVITA' DELLE COMMISSIONI ISPETTIVE AI FINI DELLA PREVENZIONE DEGLI INCENDI NEI CONFRONTI DELLE IMPRESE INTERESSATE	9.094,96	0,00	2.373,87	0,00	0,00	0,00	6.721,09	0,00
E0022283	TRASFERIMENTI CORRENTI PER INTERVENTI DI INCENTIVAZIONE A FAVORE DELLE IMPRESE (COMPETTITIVITA' DEL SISTEMA ECONOMICO E INCENTIVI)		CAPITOLI VARI PER TRASFERIMENTI CORRENTI PER INTERVENTI DI INCENTIVAZIONE A FAVORE DELLE IMPRESE (ATTIVITA' PRODUTTIVE E COOPERAZIONE)	206.316,25	0,00	0,00	0,00	0,00	0,00	206.316,25	0,00
E0022291	TRASFERIMENTI CORRENTI - FONDO PER LA LOTTA ALLA POVERTA' E ALL'ESCLUSIONE SOCIALE		CAPITOLI VARI PER ENTRATE STATALI DERIVANTI DAL FONDO PER LA LOTTA ALLA POVERTA' E ALL'ESCLUSIONE SOCIALE	945.600,00	872.200,00	93.282,00	10.616,35	0,00	0,00	1.713.901,65	505.669,65
E0022295	TRASFERIMENTI CORRENTI DA AMMINISTRAZIONI CENTRALI A TITOLO DI ADDIZIONALE COMUNALE IRPEF	U0023602	TRASFERIMENTI CORRENTI SU FONDI ASSEGNATI DALLO STATO AI COMUNI A TITOLO DI ADDIZIONALE COMUNALE IRPEF	15.826,59	40.000,00	15.826,59	0,00	0,00	0,00	40.000,00	0,00
E0022302	TRASFERIMENTI CORRENTI PER LA REALIZZAZIONE DI PROGETTI IN MATERIA DI ASSISTENZA IN FAVORE DELLE PERSONE CON DISABILITA' GRAVE, PRIVE DEL SOSTEGNO FAMILIARE	U0022905	SPESE SU FONDI ASSEGNATI DALLO STATO PER LA REALIZZAZIONE DI PROGETTI IN MATERIA DI ASSISTENZA IN FAVORE DELLE PERSONE CON DISABILITA' GRAVE, PRIVE DEL SOSTEGNO FAMILIARE	76.600,00	0,00	0,00	0,00	0,00	0,00	76.600,00	76.600,00
E0022334	TRASFERIMENTI CORRENTI - FONDO PER IL FINANZIAMENTO DI PROGETTI E ATTIVITA' DI INTERESSE GENERALE NEL TERZO SETTORE	U0024012	RIMBORSO SPESE A SOGGETTI TERZI PER SERVIZI DIVERSI, SU FONDI ASSEGNATI DALLO STATO, PER LO SVOLGIMENTO DI ATTIVITA' DI INTERESSE GENERALE E PER LA REALIZZAZIONE DI INIZIATIVE E PROGETTI PROMOSSI DAGLI ENTI DEL TERZO SETTORE	113.415,40	119.861,40	233.276,80	0,00	0,00	0,00	0,00	0,00
E0022419	CONTRIBUTI AGLI INVESTIMENTI PER IL RAFFORZAMENTO DELLA CAPACITA' DI RISPOSTA REGIONALE ALLE EMERGENZE DI PROTEZIONE CIVILE NAZIONALI		CAPITOLI VARI PER CONTRIBUTI AGLI INVESTIMENTI PER IL RAFFORZAMENTO DELLA CAPACITA' DI RISPOSTA REGIONALE ALLE EMERGENZE DI PROTEZIONE CIVILE NAZIONALI	6.900,12	0,00	0,00	0,00	0,00	0,00	6.900,12	0,00
E0022430	TRASFERIMENTI CORRENTI DAL FONDO PER LA PROGETTAZIONE DEGLI INTERVENTI CONTRO IL DISSESTO IDROGEOLOGICO (OPERE IDRAULICHE)		CAPITOLI VARI PER TRASFERIMENTI CORRENTI DAL FONDO PER LA PROGETTAZIONE DEGLI INTERVENTI CONTRO IL DISSESTO IDROGEOLOGICO (OPERE PUBBLICHE)	28.600,05	0,00	28.600,05	0,00	0,00	0,00	0,00	0,00

Capitolo di entrata	Descrizione	Capitolo di spesa	Descrizione	Risorse vincolate al 1/1/2022	Entrate vincolate accertate nell'esercizio 2022 (dati presunti)	Impegni presunti eserc. 2022 finanziati da entrate vincolate accertate nell'esercizio o da quote vincolate del risultato di amministrazione (dati presunti)	Fondo plur. vinc. al 31/12/2022 finanziato da entrate vincolate accertate nell'esercizio o da quote vincolate del risultato di amministrazione (dati presunti)	Cancellazione nell'esercizio 2022 di residui attivi vincolati o eliminazione del vincolo su quote del risultato di amministrazione (+) e cancellazione nell'esercizio 2022 di residui passivi finanziati da risorse vincolate (-) (gestione dei residui):(dati presunti)	Cancellazione nell'esercizio 2022 di impegni finanziati dal fondo pluriennale vincolato dopo l'approvazione del rendiconto dell'esercizio 2021 se non reimpegnati nell'esercizio 2022 (+)	Risorse vincolate nel risultato di amministrazione presunto al 31/12/2022	Risorse vincolate presunte al 31/12/2022 applicate al primo esercizio del bilancio di previsione
				(a)	(b)	(c)	(d)	(e)	(f)	(g)=(a)+(b)-(c)-(d)-(e)+(f)	(i)
E0022465	CONTRIBUTI AGLI INVESTIMENTI PER LA REALIZZAZIONE DELLE ATTIVITA' PREVISTE DAL PROGETTO CONECOFOR	U0024366	SPESE SUI FONDI ASSEGNATI DALLO STATO PER L'ACQUISTO E LA MANUTENZIONE STRAORDINARIA DI ATTREZZATURE PER LA REALIZZAZIONE DELLE ATTIVITA' PREVISTE DAL PROGETTO CONECOFOR	0,00	2.300,00	0,00	0,00	0,00	0,00	2.300,00	0,00
E0022478	CONTRIBUTI AGLI INVESTIMENTI PER IL POTENZIAMENTO INFRASTRUTTURALE DEI CENTRI PER L'IMPIEGO FINALIZZATI ALL'ATTUAZIONE DEL PROGRAMMA DEL REDDITO DI CITTADINANZA (SOMME A DESTINAZIONE VINCOLATA)		CAPITOLI VARI PER CONTRIBUTI AGLI INVESTIMENTI PER IL POTENZIAMENTO INFRASTRUTTURALE DEI CENTRI PER L'IMPIEGO FINALIZZATI ALL'ATTUAZIONE DEL PROGRAMMA DEL REDDITO DI CITTADINANZA	678.570,99	0,00	56.000,00	0,00	0,00	45.897,67	668.468,66	535.287,58
E0022479	TRASFERIMENTI CORRENTI PER IL POTENZIAMENTO DEI CENTRI PER L'IMPIEGO E PER ATTIVITA' VARIE CONNESSE ALL'ATTUAZIONE DEL PROGRAMMA DEL REDDITO DI CITTADINANZA (SOMME A DESTINAZIONE VINCOLATA)		CAPITOLI VARI PER TRASFERIMENTI CORRENTI PER INTERVENTI CONNESSI ALL'ATTUAZIONE DEL PROGRAMMA DEL REDDITO DI CITTADINANZA	532.778,25	0,00	80.598,34	85.735,62	0,00	0,00	366.444,29	125.461,77
E0022483	CONTRIBUTI AGLI INVESTIMENTI PER INTERVENTI DI MITIGAZIONE DEL RISCHIO IDROGEOLOGICO		CAPITOLI VARI PER CONTRIBUTI AGLI INVESTIMENTI PER INTERVENTI DI MITIGAZIONE DEL RISCHIO IDROGEOLOGICO	610.834,60	8.374,29	563.259,44	0,00	0,00	0,00	55.949,45	0,00
E0022493	CONTRIBUTI AGLI INVESTIMENTI FINALIZZATI ALLO SVILUPPO ECONOMICO E ALLA TUTELA DEL TERRITORIO DESTINATI ALLA REGIONE IN APPLICAZIONE DELLA LEGGE 30 DICEMBRE 2018, N. 145, ART. 1, COMMA 879 (SOMME A DESTINAZIONE VINCOLATA)	U0024720	SPESE, SU FONDI ASSEGNATI DALLO STATO, PER IL COMPLESSO OSPEDALIERO UMBERTO PARINI (BENE DI PROPRIETA' REGIONALE) - (CODICE SILP RPIS02020)	0,00	20.000.000,00	2.756.800,00	0,00	0,00	0,00	17.243.200,00	0,00
E0022505	TRASFERIMENTI CORRENTI PER INIZIATIVE DI INFORMAZIONE E EDUCAZIONE ALIMENTARE IN MATERIA DI AGRICOLTURA BIOLOGICA NELLE SCUOLE (RIPARTO FONDO MENSE SCOLASTICHE BIOLOGICHE E ATTIVITA' INFORMATIVE CORRELATE)	U0024802	SPESE, SU FONDI ASSEGNATI DALLO STATO, PER ALTRI SERVIZI FINALIZZATI ALLA REALIZZAZIONE DI INIZIATIVE DI INFORMAZIONE E DI EDUCAZIONE ALIMENTARE IN MATERIA DI AGRICOLTURA BIOLOGICA DA DESTINARE ALLE SCUOLE	6.331,24	0,00	0,00	0,00	0,00	0,00	6.331,24	0,00
E0022507	CONTRIBUTI AGLI INVESTIMENTI PER LA PROMOZIONE DELLA LETTURA, DELLA TUTELA E DELLA VALORIZZAZIONE DEL PATRIMONIO LIBRARIO		CAPITOLI VARI PER CONTRIBUTI AGLI INVESTIMENTI PER LA PROMOZIONE DELLA LETTURA, DELLA TUTELA E DELLA VALORIZZAZIONE DEL PATRIMONIO LIBRARIO	8.539,54	0,00	4.555,48	0,00	0,00	0,00	3.984,06	0,00
E0022561	TRASFERIMENTI CORRENTI PER LA DEFINIZIONE E L'ATTUAZIONE DELLA STRATEGIA REGIONALE DI SVILUPPO SOSTENIBILE	U0024943	SPESE SU FONDI ASSEGNATI DALLO STATO PER ORGANIZZAZIONE EVENTI, PUBBLICITA', NELL'AMBITO DELLA STRATEGIA REGIONALE DI SVILUPPO SOSTENIBILE	350,00	0,00	0,00	0,00	0,00	0,00	350,00	0,00
E0022562	CONTRIBUTI AGLI INVESTIMENTI PER LA REALIZZAZIONE DI INTERVENTI NELL'AMBITO DELLA DEFINIZIONE E DELL'ATTUAZIONE DELLA STRATEGIA REGIONALE DI SVILUPPO SOSTENIBILE		CAPITOLI VARI PER CONTRIBUTI AGLI INVESTIMENTI PER LA REALIZZAZIONE DI INTERVENTI NELL'AMBITO DELLA DEFINIZIONE E DELL'ATTUAZIONE DELLA STRATEGIA REGIONALE DI SVILUPPO SOSTENIBILE	75.521,11	0,00	48.877,32	0,00	0,00	0,00	26.643,79	0,00
E0022596	TRASFERIMENTI CORRENTI PER LA GESTIONE DEL REGISTRO UNICO NAZIONALE TERZO SETTORE (RUNTS) E PER LE ATTIVITA' DI CONTROLLO SUGLI ENTI DEL TERZO SETTORE		CAPITOLI VARI PER TRASF CORRENTI - F.DO PER LA GESTIONE DEL REGISTRO UNICO NAZIONALE TERZO SETTORE E ATTIV DI CONTROLLO DEGLI ETS (ENTI TERZO SETTORE	1.051.269,00	0,00	110.900,00	0,00	0,00	0,00	940.369,00	0,00
E0022599	CONTRIBUTI AGLI INVESTIMENTI DALL'ISTITUTO SUPERIORE PER LA PROTEZIONE E RICERCA AMBIENTALE (ISPRA) PER LA REALIZZAZIONE DI CARTE GEOLOGICHE REGIONALI		CAPITOLI VARI PER CONTRIBUTI AGLI INVESTIMENTI DALL'ISTITUTO SUPERIORE PER LA PROTEZIONE E RICERCA AMBIENTALE (ISPRA) PER LA REALIZZAZIONE DI CARTE GEOLOGICHE REGIONALI	82.470,00	422.765,80	319.539,20	0,00	0,00	0,00	185.696,60	0,00
E0022603	TRASFERIMENTI CORRENTI PER MISURE URGENTI NEL SETTORE DEL TRASPORTO PUBBLICO CONNESSE ALL'EMERGENZA EPIDEMIOLOGICA DA COVID-19 DA DESTINARE ALLE SOCIETA' AFFIDATARIE DEL TRASPORTO PUBBLICO LOCALE A TITOLO DI COMPENSAZIONE	U0025322	TRASFERIMENTI CORRENTI SU FONDI ASSEGNATI DALLO STATO A FAVORE DELLE IMPRESE DI TRASPORTO PUBBLICO LOCALE E REGIONALE, DESTINATE A COMPENSARE I MINORI RICAVI TARIFFARI E I COSTI AGGIUNTIVI SOSTENUTI, IN CONSEGUENZA ALLE MISURE DI CONTENIMENTO PER L'EMERG	664.177,10	102.100,73	0,00	0,00	0,00	0,00	766.277,83	0,00
E0022604	TRASFERIMENTI CORRENTI PER MISURE URGENTI NEL SETTORE DEL TRASPORTO PUBBLICO CONNESSE ALL'EMERGENZA EPIDEMIOLOGICA DA COVID-19 DA DESTINARE ALLA SOCIETA' TRENITALIA SPA A TITOLO DI COMPENSAZIONE	U0025321	TRASFERIMENTI CORRENTI SU FONDI ASSEGNATI DALLO STATO A FAVORE DELLE IMPRESE DI TRASPORTO PUBBLICO FERROVIARIO LOCALE E REGIONALE, DESTINATE A COMPENSARE I MINORI RICAVI TARIFFARI E I COSTI AGGIUNTIVI SOSTENUTI, IN CONSEGUENZA ALLE MISURE DI CONTENIMENTO	81.164,91	47.614,54	17.984,27	0,00	0,00	0,00	110.795,18	0,00
E0022615	ENTRATE DERIVANTI DAL RECUPERO DI RISORSE RELATIVE AGLI INCENTIVI PER LE FUNZIONI TECNICHE (QUOTA 20%) - DESTINAZIONE VINCOLATA		CAPITOLI VARI PER ENTRATE DERIVANTI DAL RECUPERO DI RISORSE RELATIVE AGLI INCENTIVI PER LE FUNZIONI TECNICHE (QUOTA 20%) - DESTINAZIONE VINCOLATA	53.498,48	0,00	0,00	0,00	0,00	0,00	53.498,48	8.010,36
E0022627	TRASFERIMENTI CORRENTI PER IL SOSTEGNO ALL'ACCESSO ALLE ABITAZIONI IN LOCAZIONE CORRELATI ALL'EMERGENZA SANITARIA COVID-19		CAPITOLI VARI PER TRASFERIMENTI CORRENTI PER IL SOSTEGNO ALL'ACCESSO ALLE ABITAZIONI IN LOCAZIONE CORRELATI ALL'EMERGENZA SANITARIA COVID-19	459.659,35	0,00	0,00	0,00	0,00	0,00	459.659,35	459.659,35
E0022634	RECUPERO DEI COMPENSI PERCEPITI DA PERSONALE REGIONALE PER ATTIVITA' EXTRA-UFFICIO NON AUTORIZZATE DALL'AMMINISTRAZIONE REGIONALE	U0025427	SPESE SUL FONDO UNICO AZIENDALE PROVENIENTI DAL RECUPERO DI COMPENSI PER ATTIVITA' EXTRA-UFFICIO NON AUTORIZZATE DALL'AMMINISTRAZIONE REGIONALE A PERSONALE REGIONALE - SOMME DERIVANTI DA ENTRATE A DESTINAZIONE VINCOLATA	84.985,05	0,00	0,00	0,00	58.279,95	0,00	26.705,10	0,00
E0022643	CONTRIBUTI AGLI INVESTIMENTI PER LA PROGRAMMAZIONE E IL FINANZIAMENTO DI INTERVENTI URGENTI E PRIORITARI PER LA MITIGAZIONE DEL RISCHIO IDROGEOLOGICO DI CUI ALLA DGR 1194/2020 - PIANO NAZIONALE STRALCIO 2020		CAPITOLI VARI PER CONTRIBUTI AGLI INVESTIMENTI PER LA PROGRAMMAZ. E IL FINANZ.TO DI INTERVENTI URGENTI E PRIORITARI PER LA MITIGAZ. DEL RISCHIO IDROGEOLOG. DI CUI ALLA DGR 1194/2020 - PIANO NAZ.LE STRALCIO 2020	113.976,55	0,00	934,19	0,00	0,00	0,00	113.042,36	0,00
E0022649	SANZIONI PER ECCESSO DI VELOCITA' - RIVERSAMENTO DEL 50% DEI PROVENTI RISCOSSI DAI COMUNI PER SANZIONI ELEVATE SU STRADE REGIONALI	U0025498	SPESE PER LA REALIZZAZIONE DI INTERVENTI DI MANUTENZIONE ORDINARIA E MESSA IN SICUREZZA DELLE INFRASTRUTTURE STRADALI - SOMME DERIVANTI DALL'ATTRIBUZIONE DELLE QUOTE DEI PROVENTI RISCOSSI DAI COMUNI PER SANZIONI ELEVATE SU STRADE REGIONALI	18.088,01	29.466,17	18.088,01	0,00	0,00	0,00	29.466,17	0,00
E0022652	RECUPERO SU SPESE DIVERSE RELATIVE A FONDI ASSEGNATI DALLO STATO A VALERE SUL "FONDO PER LE POLITICHE RELATIVE AI DIRITTI E ALLE PARI OPPORTUNITA'		CAPITOLI VARI PER RECUPERO SU SPESE DIVERSE RELATIVE A FONDI ASSEGNATI DALLO STATO A VALERE SUL "FONDO PER LE POLITICHE RELATIVE AI DIRITTI E ALLE PARI OPPORTUNITA'	2.451,99	0,00	0,00	0,00	0,00	0,00	2.451,99	0,00
E0022653	RECUPERO SU SPESE DIVERSE RELATIVE A FONDI ASSEGNATI DALLO STATO A VALERE SUL FONDO PER LE POLITICHE PER LA FAMIGLIA	U0025471	TRASFERIMENTI CORRENTI A ISTITUZIONI SOCIALI PRIVATE SU SOMME RECUPERATE DA ENTI DIVERSI, RELATIVE A FONDI ASSEGNATI DALLO STATO, A VALERE SUL "FONDO DELLE POLITICHE PER LA FAMIGLIA", PER LA GESTIONE DEL CENTRO PER LE FAMIGLIE.	1.128,43	0,00	0,00	0,00	0,00	0,00	1.128,43	0,00
E0022660	CONTRIBUTI AGLI INVESTIMENTI DAL FONDO PER LA PROGETTAZIONE DEGLI INTERVENTI CONTRO IL DISSESTO IDROGEOLOGICO - OPERE IDRAULICHE		CAPITOLI VARI PER CONTRIBUTI AGLI INVESTIMENTI DAL FONDO PER LA PROGETTAZIONE DEGLI INTERVENTI CONTRO IL DISSESTO IDROGEOLOGICO - OPERE IDRAULICHE	7.693,68	107.027,65	64.125,33	0,00	0,00	0,00	50.596,00	0,00
E0022665	TRASFERIMENTI CORRENTI PER MISURE URGENTI NEL SETTORE DEL TRASPORTO PUBBLICO CONNESSE ALL'EMERGENZA EPIDEMIOLOGICA DA COVID-19 DA DESTINARE ALLE SOCIETA' AFFIDATARIE DEL TRASPORTO PUBBLICO LOCALE PER IL PAGAMENTO DI SERVIZI AGGIUNTIVI		CAPITOLI VARI PER TRASFERIMENTI CORRENTI PER MISURE URGENTI NEL SETTORE DEL TRASPORTO PUBBLICO CONNESSE ALL'EMERGENZA EPIDEMIOLOGICA DA COVID-19 DA DESTINARE AL TRASPORTO PUBBLICO LOCALE PER SERVIZI AGGIUNTIVI	1.245.481,38	0,00	0,00	0,00	0,00	0,00	1.245.481,38	0,00
E0022683	RIVERSAMENTO DELLA QUOTA PARTE DELLA TARIFFA DI SMALTIMENTO DEI RIFIUTI SOLIDI URBANI E ASSIMILATI DOVUTA DALLA SOCIETA' DI GESTIONE PER LE ATTIVITA' POST-OPERATIVE DEL CENTRO REGIONALE DI BRISSOGNE (SOMME A DESTINAZIONE VINCOLATA)	U0025611	TRASFERIMENTI CORRENTI AD IMPRESE PER ATTIVITA' RELATIVE ALLA GESTIONE POST OPERATIVA DELLA DISCARICA DI BRISSOGNE - SOMME DERIVANTI DA ENTRATE A DESTINAZIONE VINCOLATA	2.648.504,77	0,00	0,00	0,00	0,00	0,00	2.648.504,77	0,00
E0022689	TRASFERIMENTI CORRENTI A VALERE SUL FONDO PER IL SOSTEGNO DEL RUOLO DI CURA E ASSISTENZA DEL CAREGIVER FAMILIARE	U0025678	TRASFERIMENTI CORRENTI A FAMIGLIE, SU FONDI ASSEGNATI DALLO STATO, A VALERE SUL FONDO PER IL SOSTEGNO DEL RUOLO DI CURA E DI ASSISTENZA DEL CAREGIVER FAMILIARE PER INTERVENTI DI SOSTEGNO E SOLLIEVO DESTINATI AI CAREGIVER FAMILIARI DI SOGGETTI CON DISABILI	806,66	57.003,74	56.875,00	0,00	0,00	0,00	935,40	0,00
E0022694	TRASFERIMENTI CORRENTI PER LA CORRESPONSIONE DI UN BONUS, UNA TANTUM, A IMPRESE TURISTICHE UBICATE NEL TERRITORIO REGIONALE IN CONSEGUENZA DELLE PERDITE DI REDDITO DERIVANTI DALLA RIDUZIONE O DALLA LIMITAZIONE DELLE ATTIVITA' CONSEGUENTI AL PERDURARE DELL		CAPITOLI VARI PER TRASFERIM CORR PER LA CORRESPONS DI UN BONUS, UNA TANTUM, A IMPR TURIST UBIC NEL TERRIT REG.LE IN CONSEG.DELLE PERDITE DI REDDITO DERIV DALLA RIDUZ O DALLA LIMITAZ DELLE ATTIV' CONSEG AL EMERG COVID	7.243.384,30	0,00	7.243.384,30	0,00	0,00	0,00	0,00	0,00
E0022713	CONTRIBUTI AGLI INVESTIMENTI, A VALERE SUL PIANO NAZIONALE DEGLI INVESTIMENTI COMPLEMENTARI AL PNRR (PNC), DA DESTINARE ALLE SOCIETA' AFFIDATARIE DEL TRASPORTO PUBBLICO LOCALE PER L'ACQUISTO DI AUTOBUS E PER LA REALIZZAZIONE DELLE INFRASTRUTTURE E DEGLI I	U0025866	CONTRIBUTI AGLI INVESTIMENTI, SU FONDI ASSEGNATI DALLO STATO, A VALERE SUL FONDO COMPLEMENTARE AL PIANO NAZIONALE DI RIPRESA E RESILIENZA (PNC), DA DESTINARE ALLE SOCIETA' AFFIDATARIE DEL TRASPORTO PUBBLICO LOCALE PER L'ACQUISTO DI AUTOBUS E PER LA REALIZ	0,00	640.977,00	0,00	0,00	0,00	0,00	640.977,00	0,00
E0022714	PROVENTI DERIVANTI DALLA VENDITA DELLA PLASTICA, PROVENIENTE DALLA RACCOLTA DIFFERENZIATA DA PARTE DEI SUBATO TRAMITE LA SOCIETA' ENVAL, AI CONSORZI DI RECUPERO COREPLA E CORIPET (CAPITOLO RILEVANTE AI FINI IVA)		CAPITOLI VARI PER PROVENTI DERIVANTI DA VENDITA PLASTICA, PROVENIENTE DA RACC. DIFFERENZ. DEI SUBATO TRAMITE LA SOC. ENVAL, AI CONSORZI DI RECUPERO COREPLA E CORIPET (CAPITOLO RILEVANTE AI FINI IVA)	0,00	290.853,99	290.853,97	0,00	0,00	0,00	0,02	0,00

Capitolo di entrata	Descrizione	Capitolo di spesa	Descrizione	Risorse vincolate al 1/1/2022	Entrate vincolate accertate nell'esercizio 2022 (dati presunti)	Impegni presunti eserc. 2022 finanziati da entrate vincolate accertate nell'esercizio o da quote vincolate del risultato di amministrazione (dati presunti)	Fondo plur. vinc. al 31/12/2022 finanziato da entrate vincolate accertate nell'esercizio o da quote vincolate del risultato di amministrazione (dati presunti)	Cancellazione nell'esercizio 2022 di residui attivi vincolati o eliminazione del vincolo su quote del risultato di amministrazione (+) e cancellazione nell'esercizio 2022 di residui passivi finanziati da risorse vincolate (-) (gestione dei residui):(dati presunti)	Cancellazione nell'esercizio 2022 di impegni finanziati dal fondo pluriennale vincolato dopo l'approvazione del rendiconto dell'esercizio 2021 se non reimpegnati nell'esercizio 2022 (+)	Risorse vincolate nel risultato di amministrazione presunto al 31/12/2022	Risorse vincolate presunte al 31/12/2022 applicate al primo esercizio del bilancio di previsione
				(a)	(b)	(c)	(d)	(e)	(f)	(g)=(a)+(b)-(c)-(d)-(e)+(f)	(i)
E0022728	TRASFERIMENTI CORRENTI PER IL SOSTEGNO DELLE ATTIVITA' ECONOMICHE DESTINATI ALL'ESTENSIONE DEL BONUS/CONTRIBUTO AI TITOLARI DI PARTITA IVA IN CONSEGUENZA DELLE PERDITE DI REDDITO DERIVANTI DALLA RIDUZIONE O DALLA LIMITAZIONE DELLE ATTIVITA' CONSEGUENTI AL		CAPITOLI VARI PER TRASF. CORRENTI PER SOSTEGNO ATTIV. ECON. DESTINATI A ESTENS. BONUS/CONTRIB. A TITOLARI PARTITA IVA PER PERDITE REDDITO DERIVANTI DA RIDUZ. O LIMITAZ. ATTIVIT. CONSEGUENTI A PERDURARE EMERG. COVID-19	561.000,00	0,00	561.000,00	0,00	0,00	0,00	0,00	0,00
E0022743	TRASFERIMENTI CORRENTI CORRELATI ALL'EMERGENZA COVID-19 PER L'ACQUISTO DI BENI E SERVIZI AI FINI DEL CONTENIMENTO DEL RISCHIO EPIDEMIOLOGICO, DA DESTINARE ALLE ISTITUZIONI PRIMARIE E SECONDARIE PARITARIE		CAPITOLI VARI PER TRASFERIM CORRENTI CORRELATI ALL'EMERGENZA COVID-19 PER L'ACQUISTO DI BENI E SERVIZI AI FINI DEL CONTENIMENTO DEL RISCHIO EPIDEMIOLOGICO, DA DESTINARE ALLE ISTITUZIONI PRIMARIE E SECONDARIE PARITARIE	10.470,00	0,00	10.470,00	0,00	0,00	0,00	0,00	0,00
E0022752	TRASFERIMENTI CORRENTI PER IL SOSTEGNO DELLE ATTIVITA' ECONOMICHE DESTINATI ALLE IMPRESE ESERCENTI TRASPORTO TURISTICO DI PERSONE MEDIANTE AUTOBUS COPERTI CORRELATI ALL'EMERGENZA SANITARIA COVID-19	U0026173	TRASFERIMENTI CORRENTI SU FONDI ASSEGNATI DALLO STATO PER IL SOSTEGNO DELLE ATTIVITA' ECONOMICHE, DESTINATI ALLE IMPRESE ESERCENTI TRASPORTO TURISTICO PRIVATO DI PERSONE MEDIANTE AUTOBUS COPERTI, CORRELATI ALL'EMERGENZA SANITARIA COVID-19	55.000,00	27.500,00	82.500,00	0,00	0,00	0,00	0,00	0,00
E0022753	TRASFERIMENTI CORRENTI PER IL SOSTEGNO DELLE ATTIVITA' ECONOMICHE DESTINATI A FAVORE DI PARCHI TEMATICI E GIARDINI ZOOLOGICI CORRELATI ALL'EMERGENZA SANITARIA COVID-19	U0026198	TRASFERIMENTI CORRENTI PER IL SOSTEGNO DELLE ATTIVITA' ECONOMICHE, SU FONDI ASSEGNATI DALLO STATO, IN FAVORE DI PARCHI TEMATICI E GIARDINI ZOOLOGICI (EMERGENZA COVID-19)	55.000,00	55.000,00	55.000,00	0,00	0,00	0,00	55.000,00	0,00
E0022755	TRASFERIMENTI CORRENTI PER IL FINANZIAMENTO FINALIZZATO ALLA REALIZZAZIONE DELL'INTERVENTO "ASSISTENZA TECNICA A LIVELLO CENTRALE E LOCALE DEL PNRR" (CUP B51B21006020006) A VALERE SUL PIANO NAZIONALE DI RIPRESA E RESILIENZA (PNRR)	U0026159	SPESE SU FONDI ASSEGNATI DALLO STATO, A VALERE SUL PIANO NAZIONALE DI RIPRESA E RESILIENZA (PNRR), PER PRESTAZIONI PROFESSIONALI E SPECIALISTICHE PER L'ATTUAZIONE DELL'INTERVENTO "ASSISTENZA TECNICA A LIVELLO CENTRALE E LOCALE DEL PNRR" (MISSIONE 1 - COM)	0,00	1.620.333,33	916.423,84	0,00	0,00	0,00	703.909,49	0,00
E0022756	TRASFERIMENTI CORRENTI PER INTERVENTI COMPENSATIVI DI DANNI DA EVENTI METEOROLOGICI ALLE PRODUZIONI AGRICOLE	U0026190	TRASFERIMENTI CORRENTI A IMPRESE AGRICOLE, SU FONDI ASSEGNATI DALLO STATO, PER INTERVENTI COMPENSATIVI DI DANNI CAUSATI ALLE PRODUZIONI AGRICOLE DA EVENTI METEOROLOGICI AVVERSI	15.240,35	0,00	15.240,35	0,00	0,00	0,00	0,00	0,00
E0022757	CONTRIBUTI AGLI INVESTIMENTI A VALERE SUL FONDO COMPLEMENTARE AL PIANO NAZIONALE DI RIPRESA E RESILIENZA (PNC) - SICURO, VERDE E SOCIALE: RIQUALIFICAZIONE EDILIZIA RESIDENZIALE PUBBLICA	U0026180	CONTRIBUTI AGLI INVESTIMENTI ALL'AZIENDA REGIONALE EDILIZIA RESIDENZIALE (ARER), SU FONDI ASSEGNATI DALLO STATO, A VALERE SUL FONDO COMPLEMENTARE AL PIANO NAZIONALE DI RIPRESA E RESILIENZA (PNC), PER LA REALIZZAZIONE DELL'INTERVENTO "PROGRAMMA SICURO, VER	270.365,74	540.731,49	811.097,23	0,00	0,00	0,00	0,00	0,00
E0022758	TRASFERIMENTI CORRENTI PER INTERVENTI A VALERE SUL FONDO PER L'ACCOGLIENZA GENITORI DETENUTI CON BAMBINI AL SEGUITO	U0026199	SPESE, SU FONDI ASSEGNATI DALLO STATO, PER L'ACQUISTO DI SERVIZI PER L'ACCOGLIENZA DI GENITORI DETENUTI CON BAMBINI IN CASE-FAMIGLIA PROTETTE E IN CASE-ALLOGGIO PER L'ACCOGLIENZA RESIDENZIALE	4.993,76	0,00	0,00	0,00	0,00	0,00	4.993,76	4.993,76
E0022759	TRASFERIMENTI CORRENTI PER INTERVENTI A VALERE SUL FONDO PER IL SOSTEGNO ALL'ACQUISTO DI SOSTITUTI DEL LATTE MATERNO	U0026191	TRASFERIMENTI CORRENTI ALL'AZIENDA USL VALLE D'AOSTA, SU FONDI ASSEGNATI DALLO STATO, PER IL SOSTEGNO ALL'ACQUISTO DI SOSTITUTI DEL LATTE MATERNO	3.934,40	9.326,00	13.260,40	0,00	0,00	0,00	0,00	0,00
E0022761	TRASFERIMENTI CORRENTI A VALERE SUL FONDO PER IL RIMBOSCHIMENTO E LA TUTELA AMBIENTALE E IDROGEOLOGICA DELLE AREE INTERNE	U0026188	CONTRIBUTI AGLI INVESTIMENTI ALLE IMPRESE AGRICOLE E FORESTALI, SU FONDI ASSEGNATI DALLO STATO, PER LA MESSA IN SICUREZZA, MANUTENZIONE DEL SUOLO E RIMBOSCHIMENTO DI TERRENI IN DISPONIBILITA'	30.500,00	0,00	0,00	0,00	0,00	0,00	30.500,00	30.500,00
E0022762	TRASFERIMENTI CORRENTI A VALERE SUL FONDO PER LE FORESTE ITALIANE	U0026189	SPESE PER PRESTAZIONI PROFESSIONALI E SPECIALISTICHE, SU ASSEGNAZIONI STATALI, A VALERE SUL FONDO PER LE FORESTE ITALIANE	45.340,00	0,00	0,00	0,00	0,00	0,00	45.340,00	45.340,00
E0022763	CONTRIBUTI AGLI INVESTIMENTI PER INTERVENTI DI MITIGAZIONE DEL DISSESTO IDROGEOLOGICO (ATTIVITA' GEOLOGICHE)		CAPITOLI VARI PER CONTRIBUTI AGLI INVESTIMENTI PER INTERVENTI DI MITIGAZIONE DEL DISSESTO IDROGEOLOGICO (ATTIVITA' GEOLOGICHE)	2.301.938,52	0,00	2.301.938,52	0,00	0,00	0,00	0,00	0,00
E0022764	CONTRIBUTI AGLI INVESTIMENTI PER INTERVENTI DI MITIGAZIONE DEL DISSESTO IDROGEOLOGICO (ASSETTO IDROGEOLOGICO DEI BACINI MONTANI)		CAPITOLI VARI PER CONTRIBUTI AGLI INVESTIMENTI PER INTERVENTI DI MITIGAZIONE DEL DISSESTO IDROGEOLOGICO (ASSETTO IDROGEOLOGICO DEI BACINI MONTANI)	2.318.738,11	0,00	2.318.738,11	0,00	0,00	0,00	0,00	0,00
E0022767	TRASFERIMENTI CORRENTI PER INTERVENTI DI PROTEZIONE DELLE PIANTE DAGLI ORGANISMI NOCIVI A VALERE SUL FONDO STATALE PER LA PROTEZIONE DELLE PIANTE		CAPITOLI VARI PER TRASFERIMENTI CORRENTI PER INTERVENTI DI PROTEZIONE DELLE PIANTE DAGLI ORGANISMI NOCIVI A VALERE SUL FONDO STATALE PER LA PROTEZIONE DELLE PIANTE	28.542,60	18.814,90	0,00	0,00	0,00	0,00	47.357,50	0,00
E0022768	TRASFERIMENTI CORRENTI PER LA GESTIONE DELLE ATTIVITA' DI SORVEGLIANZA SARS-COV-2 SUI REFLUI URBANI (EMERGENZA COVID-19 - SORVEGLIANZA ACQUE REFLUE)	U0026170	TRASFERIMENTI CORRENTI ALL'AGENZIA REGIONALE PER LA PROTEZIONE DELL'AMBIENTE VALLE D'AOSTA (ARPA), SU FONDI ASSEGNATI DALLO STATO, PER LE ATTIVITA' DI SORVEGLIANZA DEL SARS-COV-2 E DELLE SUE VARIANTI NELLE ACQUE REFLUE (EMERGENZA COVID-19)	63.377,10	83.657,78	147.034,88	0,00	0,00	0,00	0,00	0,00
E0022769	CONTRIBUTI AGLI INVESTIMENTI PER INTERVENTI DI INNOVAZIONE TECNOLOGICA, AMMODERNAMENTO E MIGLIORAMENTO DEI LIVELLI DI SICUREZZA DEGLI IMPIANTI DI RISALITA, DELLE PISTE DA SCI E DEGLI IMPIANTI DI INNEVAMENTO PROGRAMMATO (SOMME EMERGENZA COVID-19 DI CUI AL	U0026174	CONTRIBUTI AGLI INVESTIMENTI A IMPRESE CONTROLLATE, SU FONDI ASSEGNATI DALLO STATO, PER INTERVENTI DI INNOVAZIONE TECNOLOGICA, AMMODERNAMENTO E MIGLIORAMENTO DEI LIVELLI DI SICUREZZA DEGLI IMPIANTI DI RISALITA, DELLE PISTE DA SCI E DEGLI IMPIANTI DI INNEV	3.090.743,00	0,00	3.090.743,00	0,00	0,00	0,00	0,00	0,00
E0022770	TRASFERIMENTI CORRENTI DI NATURA STRAORDINARIA PER LA GESTIONE DEI SITI DI INTERESSE COMUNITARIO / ZONE SPECIALI DI CONSERVAZIONE	U0026187	SPESE SU FONDI ASSEGNATI DALLO STATO PER PRESTAZIONI PROFESSIONALI E SPECIALISTICHE PER LA GESTIONE DEI SITI DI INTERESSE COMUNITARIO/ZONE SPECIALI DI CONSERVAZIONE	41.330,41	0,00	12.323,64	28.755,16	0,00	0,00	251,61	0,00
E0022771	TRASFERIMENTI CORRENTI QUALE CONTRIBUTO PER PREZZO CALMIERATO DEI TEST ANTIGENICI RAPIDI (RISORSE EMERGENZA COVID-19)	U0026192	TRASFERIMENTI CORRENTI ALL'AZIENDA USL DELLA VALLE D'AOSTA, SU FONDI ASSEGNATI DALLO STATO, QUALE CONTRIBUTO SUL PREZZO CALMIERATO APPLICATO ALLA SOMMINISTRAZIONE DI TESTI ANTIGENICI RAPIDI PER LA RILEVAZIONE DI ANTIGENE SARS-COV-2 (EMERGENZA COVID-19)	8.010,00	144.828,00	152.838,00	0,00	0,00	0,00	0,00	0,00
E0022781	CONTRIBUTI AGLI INVESTIMENTI A FAVORE DEI COMUNI PER PROGETTI DI RIGENERAZIONE URBANA, A VALERE SUL PIANO NAZIONALE DI RIPRESA E RESILIENZA (PNRR - MISSIONE 5 - COMPONENTE 2 - INVESTIMENTO 2.1)	U0026617	CONTRIBUTI AGLI INVESTIMENTI AL COMUNE DI AOSTA, SU FONDI ASSEGNATI DALLO STATO, A VALERE SUL PIANO NAZIONALE DI RIPRESA E RESILIENZA (PNRR), PER LA REALIZZAZIONE DI PROGETTI VARI DI RIGENERAZIONE URBANA (MISSIONE 5 - COMPONENTE 2 - INVESTIMENTO 2.1 - CUP	0,00	2.183.218,23	1.100.000,00	0,00	0,00	0,00	1.083.218,23	0,00
E0022786	TRASFERIMENTI CORRENTI DALL'AUTORITA' DI BACINO DEL FIUME PO PER ATTIVITA' CONOSCITIVA DEL CICLO IDROLOGICO DEL DISTRETTO IDROGRAFICO DEL FIUME PO	U0026312	SPESE SU FONDI ASSEGNATI DALL' AUTORITA' DI BACINO DISTRETTUALE DEL FIUME PO (ADBPO) PER PRESTAZIONI PROFESSIONALI E SPECIALISTICHE PER L'ANALISI, L'ELABORAZIONE E L'INTERPRETAZIONE DEI DATI METEO-IDROLOGICI E CLIMATOLOGICI CORRELATE ALLA CAMPAGNA STRAOR	0,00	39.601,28	37.601,28	0,00	0,00	0,00	2.000,00	0,00
E0022815	CONTRIBUTI AGLI INVESTIMENTI A VALERE SUL PIANO NAZIONALE DI RIPRESA E RESILIENZA (PNRR) PER INTERVENTI DI RESTAURO E VALORIZZAZIONE DEL PATRIMONIO ARCHITETTONICO E PAESAGGISTICO RURALE		CAPITOLI VARI PER CONTRIBUTI AGLI INVESTIMENTI A VALERE SUL PIANO NAZIONALE DI RIPRESA E RESILIENZA (PNRR) PER INTERVENTI DI RESTAURO E VALORIZZAZIONE DEL PATRIMONIO ARCHITETTONICO E PAESAGGISTICO RURALE	0,00	2.444.149,47	2.418.001,19	0,00	0,00	0,00	26.148,28	0,00
E0022821	TRASFERIMENTI CORRENTI DESTINATI AL FINANZIAMENTO DEGLI INTERVENTI PREVISTI SUL PROGRAMMA GARANZIA OCCUPABILITA' DEI LAVORATORI (PROGRAMMA GOL) A VALERE SUL PIANO NAZIONALE DI RIPRESA E RESILIENZA (PNRR)		CAPITOLI VARI PER TRASFERIMENTI CORRENTI DESTINATI AL FINANZIAMENTO DEGLI INTERVENTI PREVISTI SUL PROGRAMMA GARANZIA OCCUPABILITA' DEI LAVORATORI (GOL) A VALERE SUL PIANO NAZIONALE DI RIPRESA E RESILIENZA (PNRR)	0,00	1.386.000,00	1.345.934,96	0,00	0,00	0,00	40.065,04	0,00
E0022824	CONTRIBUTI AGLI INVESTIMENTI A VALERE SUL PIANO NAZIONALE DEGLI INVESTIMENTI COMPLEMENTARI AL PNRR (PNC) DA DESTINARE ALLA MESSA IN SICUREZZA E MANUTENZIONE STRAORDINARIA DELLA RETE VIARIA - STRATEGIA AREE INTERNE AREA INTERNA "GRAND PARADIS"		CAPITOLI VARI PER CONTRIBUTI AGLI INVESTIMENTI A VALERE SUL PIANO NAZ DEGLI INVESTIM COMPLEMENT AL PNRR (PNC) DA DESTINARE ALLA MESSA IN SICUREZZA E MANUTENZ STRAORDINARIA DELLA RETE VIARIA AREA INTERNA GRAND PARADIS	0,00	857.769,00	245.077,00	0,00	0,00	0,00	612.692,00	0,00
E0022825	CONTRIBUTI AGLI INVESTIMENTI A VALERE SUL PIANO NAZIONALE DEGLI INVESTIMENTI COMPLEMENTARI AL PNRR (PNC) DA DESTINARE ALLA MESSA IN SICUREZZA E MANUTENZIONE STRAORDINARIA DELLA RETE VIARIA - STRATEGIA AREE INTERNE AREA INTERNA "BASSA VALLE"		CAPITOLI VARI PER CONTRIBUTI AGLI INVESTIM A VALERE SUL PIANO NAZION DEGLI INVESTIM COMPLEMENT AL PNRR (PNC) DA DESTINARE ALLA MESSA IN SICUREZZA E MANUTENZIONE STRAORDINARIA DELLA RETE VIARIA AREA INTERNA BASSA VALLE	0,00	1.095.844,00	313.098,00	0,00	0,00	0,00	782.746,00	0,00
E0022826	CONTRIBUTI AGLI INVESTIMENTI A VALERE SUL FONDO DI SOSTEGNO IN RELAZIONE AI COSTI PER LE ESTERNALIZZAZIONI DELLE ATTIVITA' TECNICHE E DELLE PRESTAZIONI PROFESSIONALI IN MATERIA DI EDILIZIA RESIDENZIALE PUBBLICA	U0026457	CONTRIBUTI AGLI INVESTIMENTI ALL'AZIENDA REGIONALE EDILIZIA RESIDENZIALE (ARER), SU FONDI ASSEGNATI DALLO STATO, IN RELAZIONE AI COSTI PER LE ESTERNALIZZAZIONI DELLE ATTIVITA' PROFESSIONALI, PREVISTE DALLA DISCIPLINA DEGLI APPALTI PUBBLICI E DALLE NORME I	0,00	35.400,00	0,00	0,00	0,00	0,00	35.400,00	0,00

Capitolo di entrata	Descrizione	Capitolo di spesa	Descrizione	Risorse vincolate al 1/1/2022	Entrate vincolate accertate nell'esercizio 2022 (dati presunti)	Impegni presunti eserc. 2022 finanziati da entrate vincolate accertate nell'esercizio o da quote vincolate del risultato di amministrazione (dati presunti)	Fondo plur. vinc. al 31/12/2022 finanziato da entrate vincolate accertate nell'esercizio o da quote vincolate del risultato di amministrazione (dati presunti)	Cancellazione nell'esercizio 2022 di residui attivi vincolati o eliminazione del vincolo su quote del risultato di amministrazione (+) e cancellazione nell'esercizio 2022 di residui passivi finanziati da risorse vincolate (-) (gestione dei residui):(dati presunti)	Cancellazione nell'esercizio 2022 di impegni finanziati dal fondo pluriennale vincolato dopo l'approvazione del rendiconto dell'esercizio 2021 se non reimpegnati nell'esercizio 2022 (+)	Risorse vincolate nel risultato di amministrazione presunto al 31/12/2022	Risorse vincolate presunte al 31/12/2022 applicate al primo esercizio del bilancio di previsione
				(a)	(b)	(c)	(d)	(e)	(f)	(g)=(a)+(b)-(c)-(d)-(e)+(f)	(i)
E0022830	TRASFERIMENTI CORRENTI A VALERE SUL FONDO PER IL CONTRASTO DEI DISTURBI DELLA NUTRIZIONE E DELL'ALIMENTAZIONE (DNA)	U0026592	TRASFERIMENTI CORRENTI ALL'AZIENDA USL VALLE D'AOSTA, SU FONDI ASSEGNATI DALLO STATO, PER INIZIATIVE DI CONTRASTO DEI DISTURBI DELLA NUTRIZIONE E DELL'ALIMENTAZIONE (DNA)	0,00	63.000,00	31.500,00	0,00	0,00	0,00	31.500,00	0,00
E0022836	TRASFERIMENTI CORRENTI A TITOLO DI CONTRIBUTO PER L'ACQUISTO DI LIBRI AL FINE DI PROMUOVERE LA LETTURA E SOSTENERE LA FILIERA DELL'EDITORIA LIBRARIA	U0026653	SPESE PER L'ACQUISTO DI LIBRI DA DESTINARE ALLA BIBLIOTECA REGIONALE E ALLE BIBLIOTECHE COMPENSAZIONALI, SU FONDI ASSEGNATI DALLO STATO PROVENIENTI DAL RIPARTO PER PROMUOVERE LA LETTURA E SOSTENERE LA FILIERA DELL'EDITORIA LIBRARIA	0,00	43.660,85	43.660,82	0,00	0,00	0,00	0,03	0,00
E0022837	CONTRIBUTI AGLI INVESTIMENTI, A VALERE SUL FONDO INVESTIMENTI DI CUI ALL'ART. 1, COMMA 140, DELLA LEGGE N. 232/2016, DESTINATI ALLA MESSA IN SICUREZZA DEL PAESE IN RELAZIONE AL RISCHIO IDROGEOLOGICO - INTERVENTI DI CUI AL DPCM 18 GIUGNO 2021 (ASSETTO IDRO)		CAPITOLI VARI PER CONTRIB. AGLI INVESTIM.TI, A VALERE SUL F.DO INVESTIM.TI ART. 1, C. 140 L. 232/2016, PER MESSA IN SICUREZZA PAESE IN RELAZ. A RISCHI IDROG. -DPCM 18-6-2021 (ASSETTO IDROGEOLOGICO DEI BACINI MONTANI)	0,00	530.000,00	780,00	0,00	0,00	0,00	529.220,00	0,00
E0022838	CONTRIBUTI AGLI INVESTIMENTI, A VALERE SUL FONDO INVESTIMENTI DI CUI ALL'ART. 1, COMMA 140, DELLA LEGGE N. 232/2016, DESTINATI ALLA MESSA IN SICUREZZA DEL PAESE IN RELAZIONE AL RISCHIO IDROGEOLOGICO - INTERVENTI DI CUI AL DPCM 18 GIUGNO 2021 (OPERE IDRAUL)		CAPITOLI VARI PER CONTRIB. AGLI INVEST.TI, A VALERE SUL F.DO INVESTIM.TI DI CUI ART. 1, C. 140, DELLA L. N. 232/2016, PER MESSA IN SICUREZZA DEL PAESE IN RELAZIONE A RISCHIO IDROG. - DPCM 18-6-2021- (OPERE IDRAULICHE)	0,00	654.652,20	555.362,20	0,00	0,00	0,00	99.290,00	0,00
E0022844	TRASFERIMENTI CORRENTI A VALERE SUL FONDO STRAORDINARIO PER IL SOSTEGNO DEGLI ENTI DEL TERZO SETTORE (EMERGENZA COVID-19)	U0026670	TRASFERIMENTI CORRENTI A FAVORE DEGLI ENTI DEL TERZO SETTORE, SU FONDI ASSEGNATI DALLO STATO, A VALERE SUL FONDO STRAORDINARIO ISTITUITO PER IL SOSTEGNO DEGLI ENTI DEL TERZO SETTORE IN CONSEGUENZA DELLE MISURE PER IL CONTENIMENTO E LA GESTIONE DELL'EMERGE	0,00	39.615,35	0,00	0,00	0,00	0,00	39.615,35	0,00
E0022845	TRASFERIMENTI CORRENTI A VALERE SUL FONDO PER L'ATTUAZIONE DELLA STRATEGIA FORESTALE NAZIONALE	U0026715	SPESE PER PRESTAZIONI PROFESSIONALI E SPECIALISTICHE, SU FONDI ASSEGNATI DALLO STATO, A VALERE SUL FONDO ATTUAZIONE STRATEGIA FORESTALE NAZIONALE, PER LA REALIZZAZIONE DEL PROGRAMMA FORESTALE REGIONALE E DEI PIANO FORESTALI DI INDIRIZZO TERRITORIALE	0,00	200.000,00	0,00	0,00	0,00	0,00	200.000,00	0,00
E0022846	CONTRIBUTI AGLI INVESTIMENTI A VALERE SUL FONDO PER L'ATTUAZIONE DELLA STRATEGIA FORESTALE NAZIONALE	U0026714	SPESE SU FONDI ASSEGNATI DALLO STATO, A VALERE SUL FONDO ATTUAZIONE STRATEGIA FORESTALE NAZIONALE, PER MANUTENZIONI STRAORDINARIE SU BENI DI TERZI PER ATTIVITA' DI RICOSTITUZIONE DELLE RISORSE FORESTALI DANNEGGIATE E DI PREVENZIONE DEI RISCHI NATURALI E A	0,00	180.584,00	0,00	0,00	0,00	0,00	180.584,00	0,00
E0022848	TRASFERIMENTI CORRENTI PER LA SPERIMENTAZIONE DEL MODELLO DI INTERVENTO IN MATERIA DI VITA INDIPENDENTE E INCLUSIONE NELLA SOCIETA' DELLE PERSONE CON DISABILITA' A VALERE SUL FONDO NAZIONALE PER LE NON AUTOSUFFICIENZE (STRUTTURA INVALIDITA' CIVILE, DISABI	U0026753	RIMBORSO SPESE A ISTITUZIONI SOCIALI PRIVATE, SU FONDI ASSEGNATI DALLO STATO A VALERE SUL FONDO NAZIONALE PER LE NON AUTOSUFFICIENZE, PER SERVIZI DIVERSI PER LA SPERIMENTAZIONE DEL MODELLO DI INTERVENTO IN MATERIA DI VITA INDIPENDENTE E INCLUSIONE NELLA S	0,00	320.000,00	240.000,00	0,00	0,00	0,00	80.000,00	0,00
E0022849	TRASFERIMENTI CORRENTI PER IL RIPRISTINO DELLA CAPACITA' OPERATIVA DI RISPOSTA ALLE EMERGENZE DEL SERVIZIO NAZIONALE DELLA PROTEZIONE CIVILE A SEGUITO EMERGENZA COVID-19		CAPITOLI VARI PER TRASFERIMENTI CORRENTI PER IL RIPRISTINO DELLA CAPACITA' OPERATIVA DI RISPOSTA ALLE EMERGENZE DEL SERVIZIO NAZIONALE DELLA PROTEZIONE CIVILE A SEGUITO EMERGENZA COVID-19	0,00	28.430,38	3.430,38	0,00	0,00	0,00	25.000,00	0,00
E0022850	CONTRIBUTI AGLI INVESTIMENTI PER IL RIPRISTINO DELLA CAPACITA' OPERATIVA DI RISPOSTA ALLE EMERGENZE DEL SERVIZIO NAZIONALE DELLA PROTEZIONE CIVILE A SEGUITO EMERGENZA COVID-19		CAPITOLI VARI PER CONTRIBUTI AGLI INVESTIMENTI PER IL RIPRISTINO DELLA CAPACITA' OPERATIVA DI RISPOSTA ALLE EMERGENZE DEL SERVIZIO NAZIONALE DELLA PROTEZIONE CIVILE A SEGUITO EMERGENZA COVID-19	0,00	160.266,91	76.359,80	0,00	0,00	0,00	83.907,11	0,00
E0022853	TRASFERIMENTI CORRENTI A VALERE SUL FONDO PER L'INCLUSIONE DELLE PERSONE CON DISABILITA' DESTINATI AL FINANZIAMENTO DEL PROGETTO "LO SCI PER TUTTE LE ABILITA"		CAPITOLI VARI PER TRASFERIMENTI CORRENTI A VALERE SUL FONDO PER L'INCLUSIONE DELLE PERSONE CON DISABILITA' DESTINATI AL FINANZIAMENTO DEL PROGETTO "LO SCI PER TUTTE LE ABILITA"	0,00	131.300,00	15.000,00	0,00	0,00	0,00	116.300,00	0,00
E0022854	CONTRIBUTI AGLI INVESTIMENTI A VALERE SUL FONDO PER L'INCLUSIONE DELLE PERSONE CON DISABILITA' DESTINATI AL FINANZIAMENTO DEL PROGETTO "LO SCI PER TUTTE LE ABILITA"		CAPITOLI VARI PER CONTRIBUTI AGLI INVESTIMENTI A VALERE SUL FONDO PER L'INCLUSIONE DELLE PERSONE CON DISABILITA' DESTINATI AL FINANZIAMENTO DEL PROGETTO "LO SCI PER TUTTE LE ABILITA"	0,00	157.500,00	0,00	0,00	0,00	0,00	157.500,00	0,00
E0022859	TRASFERIMENTI CORRENTI DESTINATI AL FINANZIAMENTO DEGLI INTERVENTI PREVISTI DALL'OFFERTA FORMATIVA "SISTEMA DUALE" A VALERE SUL PIANO NAZIONALE DI RIPRESA E RESILIENZA (PNRR - MISSIONE 5 - COMPONENTE 1 - INVESTIMENTO 1.4)		CAPITOLI VARI PER TRASFERIMENTI CORRENTI DESTINATI AL FINANZIAMENTO DEGLI INTERVENTI PREVISTI DALL'OFFERTA FORMATIVA "SISTEMA DUALE" A VALERE SUL PNRR (MISSIONE 5 - COMPONENTE 1 - INVESTIMENTO 1.4)	0,00	630.916,50	0,00	0,00	0,00	0,00	630.916,50	0,00
E0022861	TRASFERIMENTI CORRENTI A SOSTEGNO DI INIZIATIVE NELL'AMBITO DEL PROGRAMMA PIPPI A VALERE SUL PIANO NAZIONALE DI RIPRESA E RESILIENZA (PNRR - MISSIONE 5 - COMPONENTE 2 - INVESTIMENTO 1.1 - CUP F54H22000200006)		CAPITOLI VARI PER TRASFERIMENTI CORRENTI PER IL SERVIZIO DI ASSIST. DOMICIL. EDUCATIVA (ADE), NELL'AMBITO DEL PROGRAMMA PIPPI, A VALERE SUL PNRR (MISSIONE 5 - COMPONENTE 2 - INVESTIMENTO 1.1 - CUP F54H22000200006)	0,00	21.150,00	18.900,00	0,00	0,00	0,00	2.250,00	0,00
E0011710	GETTITO I.V.A. INTERNA	U0022636	FONDO DI PARTE CORRENTE PER L'ACCANTONAMENTO DELLE QUOTE VINCOLATE DEL RISULTATO DI AMMINISTRAZIONE	19.000.000,00	0,00	0,00	0,00	0,00	0,00	19.000.000,00	0,00
E0011710	GETTITO I.V.A. INTERNA	U0026291	FONDO DI PARTE CORRENTE PER L'ACCANTONAMENTO DELLE RISORSE VINCOLATE DEL RISULTATO DI AMMINISTRAZIONE AI SENSI DELL'ART. 111 COMMA 2BIS DEL D.L. N. 34 DEL 19 MAGGIO 2020	15.000.000,00	0,00	0,00	0,00	0,00	0,00	15.000.000,00	0,00
E0011710	GETTITO I.V.A. INTERNA		CAPITOLI VARI PER QUOTE DI COMPARTICIPAZIONE REGIONALE AL FINANZIAMENTO STATALE	45.359,07	400.707,92	395.750,72	0,00	0,00	0,00	50.316,27	0,00
Totale Vincoli derivanti da leggi e dai principi contabili (h/1)				80.685.866,76	49.339.386,43	40.898.079,71	1.041.640,86	126.172,33	143.155,95	88.102.516,24	14.492.886,50
Vincoli derivanti da trasferimenti											
E0012300	CONTRIBUTI AGLI INVESTIMENTI PER IL FINANZIAMENTO AREE SOTTOUTILIZZATE PER ACCORDI DI PROGRAMMA QUADRO TRA STATO E REGIONE		CAPITOLI VARI PER FONDO PER IL FINANZIAMENTO E LA GESTIONE DI INTERVENTI OGGETTO DI CONTRIBUTO DEL FONDO PER LE AREE SOTTOUTILIZZATE (FAS) 2000-2006	139.999,97	0,00	0,00	0,00	0,00	0,00	139.999,97	0,00
E0013726	TRASFERIMENTI CORRENTI DALL'UE PER IL FUNZIONAMENTO E L'ATTIVITA' DI EUROPE DIRECT VALLEE D'AOSTE		CAPITOLI VARI PER FONDI DELL'UNIONE EUROPEA PER IL FUNZIONAMENTO E L'ATTIVITA' DI UN PUNTO DI INFORMAZIONE AL CITTADINO SULLE PRINCIPALI POLITICHE E ISTITUZIONI	0,00	38.000,00	29.732,06	0,00	0,00	0,00	8.267,94	0,00
E0016905	TRASFERIMENTI CORRENTI DALL'AZIENDA U.S.L. DERIVANTI DA TARIFFE DI CUI AL D.LGS. 32/2021 IN MATERIA DI SICUREZZA ALIMENTARE	U0016902	SPESE SUI FONDI DERIVANTI DALL'AZIENDA USL DELLA VALLE D'AOSTA PER LA PROGRAMMAZIONE ED ATTUAZIONE DEL PIANO REGIONALE INTEGRATO DEI CONTROLLI UFFICIALI IN MATERIA DI SICUREZZA ALIMENTARE	29.527,17	2.787,92	0,00	0,00	0,00	0,00	32.315,09	0,00
E0019602	TRASFERIMENTI DAL FONDO DI ROTAZIONE STATALE PER L'ATTUAZIONE DI INTERVENTI PREVISTI DAL PIANO GIOVANI 2013-2015 NELL'AMBITO DEL PIANO DI AZIONE COESIONE - RIPROGRAMMAZIONE 2007-2013		CAPITOLI VARI PER PIANO GIOVANI 2013/2015	0,00	245.966,34	245.666,34	0,00	0,00	0,00	300,00	0,00
E0020198	TRASFERIMENTI CORRENTI DAL FONDO DI ROTAZIONE STATALE PER L'ATTUAZIONE DEGLI INTERVENTI PREVISTI DAL PROGRAMMA OPERATIVO "REGIONE VALLE D'AOSTA - PROGRAMMA OPERATIVO FONDO SOCIALE EUROPEO 2014-2020"		CAPITOLI VARI PER TRASFERIMENTI CORRENTI DAL FONDO DI ROTAZIONE STATALE PER L'ATTUAZIONE DEGLI INTERVENTI PREVISTI DAL PROGRAMMA OPERATIVO "REGIONE VALLE D'AOSTA - PROGRAMMA OPERATIVO FONDO SOCIALE EUROPEO 2014-2020"	0,00	1.283.580,54	988.042,40	0,00	0,00	144.414,55	439.952,69	0,00
E0020199	TRASFERIMENTI CORRENTI PER IL FINANZIAMENTO DELLE ATTIVITA' PREVISTE DAL PROGRAMMA OPERATIVO "REGIONE VALLE D'AOSTA - PROGRAMMA OPERATIVO FONDO SOCIALE EUROPEO 2014-2020"		CAPITOLI VARI PER TRASFERIMENTI CORRENTI PER IL FINANZIAMENTO DELLE ATTIVITA' PREVISTE DAL PROGRAMMA OPERATIVO "REGIONE VALLE D'AOSTA - PROGRAMMA OPERATIVO FONDO SOCIALE EUROPEO 2014-2020"	0,00	1.833.687,20	1.411.489,12	0,00	0,00	206.306,50	628.504,58	0,00
E0020246	CONTRIBUTI AGLI INVESTIMENTI DEL FONDO DI ROTAZIONE STATALE PER L'ATTUAZIONE DEL PROGRAMMA OPERATIVO "INVESTIMENTI PER LA CRESCITA E L'OCCUPAZIONE 2014/20 (FESR)"		CAPITOLI VARI PER CONTRIBUTI AGLI INVESTIMENTI DEL FONDO DI ROTAZIONE STATALE PER L'ATTUAZIONE DEL PROGRAMMA OPERATIVO "INVESTIMENTI PER LA CRESCITA E L'OCCUPAZIONE 2014/20 (FESR)"	0,00	807.214,77	748.369,63	0,00	0,00	0,00	58.845,14	0,00
E0020247	CONTRIBUTI AGLI INVESTIMENTI DEL FONDO EUROPEO DI SVILUPPO REGIONALE PER L'ATTUAZIONE DEL PROGRAMMA OPERATIVO "INVESTIMENTI PER LA CRESCITA E L'OCCUPAZIONE 2014/20 (FESR)"		CAPITOLI VARI PER CONTRIBUTI AGLI INVESTIMENTI DEL FONDO EUROPEO DI SVILUPPO REGIONALE PER L'ATTUAZIONE DEL PROGRAMMA OPERATIVO "INVESTIMENTI PER LA CRESCITA E L'OCCUPAZIONE 2014/20 (FESR)"	0,00	1.153.163,19	1.069.099,46	0,00	0,00	0,00	84.063,73	0,00

Capitolo di entrata	Descrizione	Capitolo di spesa	Descrizione	Risorse vincolate al 1/1/2022	Entrate vincolate accertate nell'esercizio 2022 (dati presunti)	Impegni presunti eserc. 2022 finanziati da entrate vincolate accertate nell'esercizio o da quote vincolate del risultato di amministrazione (dati presunti)	Fondo plur. vinc. al 31/12/2022 finanziato da entrate vincolate accertate nell'esercizio o da quote vincolate del risultato di amministrazione (dati presunti)	Cancellazione nell'esercizio 2022 di residui attivi vincolati o eliminazione del vincolo su quote del risultato di amministrazione (+) e cancellazione nell'esercizio 2022 di residui passivi finanziati da risorse vincolate (-) (gestione dei residui):(dati presunti)	Cancellazione nell'esercizio 2022 di impegni finanziati dal fondo pluriennale vincolato dopo l'approvazione del rendiconto dell'esercizio 2021 se non reimpegnati nell'esercizio 2022 (+)	Risorse vincolate nel risultato di amministrazione presunto al 31/12/2022	Risorse vincolate presunte al 31/12/2022 applicate al primo esercizio del bilancio di previsione
				(a)	(b)	(c)	(d)	(e)	(f)	(g)=(a)+(b)-(c)-(d)-(e)+(f)	(i)
E0020249	TRASFERIMENTI CORRENTI DEL FONDO DI ROTAZIONE STATALE PER L'ATTUAZIONE DEL PROGRAMMA OPERATIVO "INVESTIMENTI PER LA CRESCITA E L'OCCUPAZIONE 2014/20 (FESR)"		CAPITOLI VARI PER TRASFERIMENTI CORRENTI DEL FONDO DI ROTAZIONE STATALE PER L'ATTUAZIONE DEL PROGRAMMA OPERATIVO "INVESTIMENTI PER LA CRESCITA E L'OCCUPAZIONE 2014/20 (FESR)"	0,00	540.823,16	190.192,67	0,00	0,00	906,62	351.537,11	0,00
E0020250	TRASFERIMENTI CORRENTI DEL FONDO EUROPEO DI SVILUPPO REGIONALE PER L'ATTUAZIONE DEL PROGRAMMA OPERATIVO "INVESTIMENTI PER LA CRESCITA E L'OCCUPAZIONE 2014/20 (FESR)"		CAPITOLI VARI PER TRASFERIMENTI CORRENTI DEL FONDO EUROPEO DI SVILUPPO REGIONALE PER L'ATTUAZIONE DEL PROGRAMMA OPERATIVO "INVESTIMENTI PER LA CRESCITA E L'OCCUPAZIONE 2014/20 (FESR)"	0,00	772.604,09	271.703,80	0,00	0,00	1.295,17	502.195,46	0,00
E0020341	TRASFERIMENTI CORRENTI DEL FONDO DI ROTAZIONE STATALE DI CUI ALLA L. 183/1987 PER L'ATTUAZIONE DEL PROGRAMMA DI COOPERAZIONE TRANSFRONTALIERA ITALIA-FRANCIA 'ALCOTRA' 2014/20		CAPITOLI VARI PER TRASFERIMENTI CORRENTI DEL FONDO DI ROTAZIONE STATALE DI CUI ALLA L. 183/1987 PER L'ATTUAZIONE DEL PROGRAMMA DI COOPERAZIONE TRANSFRONTALIERA ITALIA-FRANCIA 'ALCOTRA' 2014/20	0,00	287.316,08	221.942,35	0,00	0,00	0,00	65.373,73	0,00
E0020342	TRASFERIMENTI CORRENTI DEL FONDO EUROPEO DI SVILUPPO REGIONALE FESR PER L'ATTUAZIONE DEL PROGRAMMA DI COOPERAZIONE TRANSFRONTALIERA ITALIA-FRANCIA 'ALCOTRA' 2014/20		CAPITOLI VARI PER TRASFERIMENTI CORRENTI DEL FONDO EUROPEO DI SVILUPPO REGIONALE FESR PER L'ATTUAZIONE DEL PROGRAMMA DI COOPERAZIONE TRANSFRONTALIERA ITALIA-FRANCIA 'ALCOTRA' 2014/20	1.124,06	1.051.761,20	841.471,37	0,00	0,00	0,00	211.413,89	0,00
E0020343	CONTRIBUTI AGLI INVESTIMENTI DEL FONDO DI ROTAZIONE STATALE DI CUI ALLA L. 183/1987 PER L'ATTUAZIONE DEL PROGRAMMA DI COOPERAZIONE TRANSFRONTALIERA ITALIA-FRANCIA 'ALCOTRA' 2014/20		CAPITOLI VARI PER CONTRIBUTI AGLI INVESTIMENTI DEL FONDO DI ROTAZIONE STATALE DI CUI ALLA L. 183/1987 PER L'ATTUAZIONE DEL PROGRAMMA DI COOPERAZIONE TRANSFRONTALIERA ITALIA-FRANCIA 'ALCOTRA' 2014/20	0,00	234.086,15	215.499,37	0,00	0,00	0,00	18.586,78	0,00
E0020344	CONTRIBUTI AGLI INVESTIMENTI DAL FONDO EUROPEO DI SVILUPPO REGIONALE FESR PER L'ATTUAZIONE DEL PROGRAMMA DI COOPERAZIONE TRANSFRONTALIERA ITALIA-FRANCIA 'ALCOTRA' 2014/20		CAPITOLI VARI PER CONTRIBUTI AGLI INVESTIMENTI DAL FONDO EUROPEO DI SVILUPPO REGIONALE FESR PER L'ATTUAZIONE DEL PROGRAMMA DI COOPERAZIONE TRANSFRONTALIERA ITALIA-FRANCIA 'ALCOTRA' 2014/20	8.474,50	1.226.638,73	1.198.449,30	0,00	0,00	0,00	36.663,93	0,00
E0022024	TRASFERIMENTI CORRENTI DEL FONDO DI ROTAZIONE STATALE DI CUI ALLA L. 183/1997 PER L'ATTUAZIONE DEL PROGRAMMA DI COOPERAZIONE TRANSNAZIONALE SPAZIO ALPINO 2014/20		CAPITOLI VARI PER TRASFERIMENTI CORRENTI DEL FONDO DI ROTAZIONE STATALE DI CUI ALLA L. 183/1997 PER L'ATTUAZIONE DEL PROGRAMMA DI COOPERAZIONE TRANSNAZIONALE SPAZIO ALPINO 2014/20	0,00	9.764,82	7.266,19	0,00	0,00	0,00	2.498,63	0,00
E0022034	TRASFERIMENTI CORRENTI DAL FONDO DI ROTAZIONE STATALE PER L'ATTUAZIONE DI PROGETTI A VALERE SUL FONDO ASILO, MIGRAZIONE E INTEGRAZIONE (FAM) 2014/2020		CAPITOLI VARI PER TRASFERIMENTI CORRENTI PER L'ATTUAZIONE DI PROGETTI A VALERE SUL FONDO ASILO, MIGRAZIONE E INTEGRAZIONE (FAM) 2014/2020	102.766,18	0,00	874,25	0,00	0,00	0,00	101.891,93	0,00
E0022035	TRASFERIMENTI CORRENTI DALL'UE PER L'ATTUAZIONE DI PROGETTI A VALERE SUL FONDO ASILO, MIGRAZIONE E INTEGRAZIONE (FAM) 2014/2020		CAPITOLI VARI PER TRASFERIMENTI CORRENTI DALL'UE PER L'ATTUAZIONE DI PROGETTI A VALERE SUL FONDO ASILO, MIGRAZIONE E INTEGRAZIONE (FAM) 2014/2020	102.766,07	0,00	874,25	0,00	0,00	0,00	101.891,82	0,00
E0022045	TRASFERIMENTI CORRENTI DEL FONDO EUROPEO DI SVILUPPO REGIONALE FESR PER L'ATTUAZIONE DEL PROGRAMMA DI COOPERAZIONE TRANSFRONTALIERA ITALIA-SVIZZERA 2014/20		CAPITOLI VARI PER TRASFERIMENTI CORRENTI DEL FONDO EUROPEO DI SVILUPPO REGIONALE FESR PER L'ATTUAZIONE DEL PROGRAMMA DI COOPERAZIONE TRANSFRONTALIERA ITALIA-SVIZZERA 2014/20	13.451,29	241.482,50	148.119,28	0,00	0,00	0,00	106.814,51	808,02
E0022050	TRASFERIMENTI CORRENTI DEL FONDO DI ROTAZIONE STATALE DI CUI ALLA L. 183/1987 PER L'ATTUAZIONE DEL PROGRAMMA DI COOPERAZIONE TRANSFRONTALIERA ITALIA-SVIZZERA 2014/20		CAPITOLI VARI PER TRASFERIMENTI CORRENTI DEL FONDO DI ROTAZIONE STATALE DI CUI ALLA L. 183/1987 PER L'ATTUAZIONE DEL PROGRAMMA DI COOPERAZIONE TRANSFRONTALIERA ITALIA-SVIZZERA 2014/20	1.083,46	43.782,21	26.138,70	0,00	0,00	0,00	18.726,97	551,83
E0022128	TRASFERIMENTI CORRENTI DA AMMINISTRAZIONI LOCALI DEL FONDO EUROPEO DI SVILUPPO REGIONALE FESR PER L'ATTUAZIONE DEL PROGRAMMA DI COOPERAZIONE TRANSFRONTALIERA ITALIA-FRANCIA ALCOTRA 2014/2020		CAPITOLI VARI PER TRASFERIMENTI CORRENTI DA AMMINISTRAZIONI LOCALI DEL FONDO EUROPEO DI SVILUPPO REGIONALE FESR PER L'ATTUAZIONE DEL PROGRAMMA DI COOPERAZIONE TRANSFRONTALIERA ITALIA-FRANCIA ALCOTRA 2014/2020	18.955,00	504.374,26	378.995,50	0,00	0,00	0,00	144.333,76	0,00
E0022143	TRASFERIMENTI CORRENTI DA AMMINISTRAZIONI LOCALI DEL FONDO EUROPEO DI SVILUPPO REGIONALE FESR PER L'ATTUAZIONE DEL PROGRAMMA DI COOPERAZIONE TRANSNAZIONALE SPAZIO ALPINO 2014/20		CAPITOLI VARI PER TRASFERIMENTI CORRENTI DA AMMINISTRAZIONI LOCALI DEL FONDO EUROPEO DI SVILUPPO REGIONALE FESR PER L'ATTUAZIONE DEL PROGRAMMA DI COOPERAZIONE TRANSNAZIONALE SPAZIO ALPINO 2014/2020	0,00	55.333,99	41.175,05	0,00	0,00	0,00	14.158,94	0,00
E0022149	TRASFERIMENTI CORRENTI PER PARTENARIATI INTERREGIONALI NELL'AMBITO DEL PROGRAMMA ERASMUS + (MANTENUTO PER LA GESTIONE DEI RESIDUI)		CAPITOLI VARI PER TRASFERIMENTI CORRENTI PER PARTENARIATI INTERREGIONALI NELL'AMBITO DEL PROGRAMMA ERASMUS +	2.061,55	0,00	0,00	0,00	0,00	0,00	2.061,55	0,00
E0022158	CONTRIBUTI AGLI INVESTIMENTI DA AMMINISTRAZIONE LOCALI DEL FONDO EUROPEO DI SVILUPPO REGIONALE FESR PER L'ATTUAZIONE DEL PROGRAMMA DI COOPERAZIONE TRANSFRONTALIERA ITALIA-FRANCIA ALCOTRA 2014/20		CAPITOLI VARI PER CONTRIBUTI AGLI INVESTIMENTI DA AMMINISTRAZIONE LOCALI DEL FONDO EUROPEO DI SVILUPPO REGIONALE FESR PER L'ATTUAZIONE DEL PROGRAMMA DI COOPERAZIONE TRANSFRONTALIERA ITALIA-FRANCIA ALCOTRA 2014/20	0,00	91.375,00	22.713,76	0,00	0,00	0,00	68.661,24	0,00
E0022204	TRASFERIMENTI CORRENTI DA ISTITUZIONI SOCIALI PRIVATE DEL FONDO EUROPEO DI SVILUPPO REGIONALE FESR PER L'ATTUAZIONE DEL PROGRAMMA DI COOPERAZIONE TRANSFRONTALIERA ITALIA-FRANCIA ALCOTRA 2014/20		CAPITOLI VARI PER TRASFERIMENTI CORRENTI DA ISTITUZIONI SOCIALI PRIVATE DEL FONDO EUROPEO DI SVILUPPO REGIONALE FESR PER L'ATTUAZIONE DEL PROGRAMMA DI COOPERAZIONE TRANSFRONTALIERA ITALIA-FRANCIA ALCOTRA 2014/20	0,00	52.264,91	42.376,30	0,00	0,00	0,00	9.888,61	0,00
E0022228	TRASFERIMENTI CORRENTI DALL'UNIONE EUROPEA PER L'ATTUAZIONE DI MISURE DI INCLUSIONE ATTIVA (SIA) A VALERE SUL FONDO SOCIALE EUROPEO 2014/2020 - PON INCLUSIONE		CAPITOLI VARI PER TRASFERIMENTI CORRENTI DALL'UNIONE EUROPEA PER L'ATTUAZIONE DI MISURE DI INCLUSIONE ATTIVA (SIA) A VALERE SUL FONDO SOCIALE EUROPEO 2014/2020 - PON INCLUSIONE	148.312,50	175.889,58	168.956,58	0,00	0,00	0,00	155.245,50	0,00
E0022229	TRASFERIMENTI CORRENTI DAL FONDO DI ROTAZIONE STATALE PER L'ATTUAZIONE DI MISURE DI INCLUSIONE ATTIVA (SIA) A VALERE SUL FONDO SOCIALE EUROPEO 2014/2020 - PON INCLUSIONE		CAPITOLI VARI PER TRASFERIMENTI CORRENTI DAL FONDO DI ROTAZIONE STATALE PER L'ATTUAZIONE DI MISURE DI INCLUSIONE ATTIVA (SIA) A VALERE SUL FONDO SOCIALE EUROPEO 2014/2020 - PON INCLUSIONE	146.104,17	175.889,57	168.956,57	0,00	0,00	0,00	153.037,17	0,00
E0022271	CONTRIBUTI AGLI INVESTIMENTI PER LA REALIZZAZIONE DI UN CONVITTO ANNESSO AL POLO SCOLASTICO UNICO DI ISTRUZIONE SECONDARIA DI SECONDO GRADO, NEL COMUNE DI VERRERES, NELL'AMBITO DELLA POLITICA REGIONALE DI SVILUPPO 2014/2020 E DELLA STRATEGIA AREE INTERNE -		CAPITOLI VARI PER CONTRIBUTI AGLI INVESTIMENTI PER LA REALIZZAZIONE DI UN CONVITTO ANNESSO AL POLO SCOLASTICO UNICO NEL COMUNE DI VERRERES	60.893,00	509.251,50	68.701,87	440.549,63	0,00	0,00	60.893,00	0,00
E0022321	TRASFERIMENTI PER IL RAFFORZAMENTO DEL SISTEMA CONTI PUBBLICI TERRITORIALI (CPT) NELL'AMBITO DEL PIANO OPERATIVO 2014/2020 - MECCANISMO PREMIALE		CAPITOLI VARI PER FONDI STATALI PER IL RAFFORZAMENTO DEL SISTEMA CONTI PUBBLICI TERRITORIALI (CPT) - PIANO OPERATIVO 201-20 MECCANISMO PREMIALE - PARTE CORRENTE	15.810,51	36.000,00	0,00	0,00	0,00	0,00	51.810,51	50.840,51
E0022322	CONTRIBUTI AGLI INVESTIMENTI PER IL RAFFORZAMENTO DEL SISTEMA CONTI PUBBLICI TERRITORIALI (CPT) NELL'AMBITO DEL PIANO OPERATIVO FSC 2014/2020 - MECCANISMO PREMIALE		CAPITOLI VARI PER FONDI STATALI PER IL RAFFORZAMENTO DEL SISTEMA CONTI PUBBLICI TERRITORIALI (CPT) - PIANO OPERATIVO 201-20 MECCANISMO PREMIALE - PARTE INVESTIMENTO	3.343,96	5.246,00	0,00	0,00	0,00	0,00	8.589,96	8.589,96
E0022327	TRASFERIMENTI CORRENTI DALL'UNIONE EUROPEA PER L'ATTUAZIONE DI INTERVENTI PER IL CONTRASTO ALLA GRAVE EMARGINAZIONE ADULTA E ALLA CONDIZIONE DI SENZA DIMORA A VALERE SUL FONDO DI AIUTI EUROPEI AGLI INDIGENTI 2014/2020 - PO I FEAD	U0023841	SPESE SU FONDI ASSEGNATI DALL'UE PER ACQUISTO DI SERVIZI PER INTERVENTI VOLTI AL CONTRASTO ALLA POVERTA' A VALERE SUL FONDO DI AIUTI EUROPEI AGLI INDIGENTI 2014/2020 "PO I FEAD"	57.375,00	12.750,00	12.750,00	0,00	0,00	0,00	57.375,00	0,00
E0022328	TRASFERIMENTI CORRENTI DAL FONDO DI ROTAZIONE STATALE PER L'ATTUAZIONE DI INTERVENTI PER IL CONTRASTO ALLA GRAVE EMARGINAZIONE ADULTA E ALLA CONDIZIONE DI SENZA DIMORA A VALERE SUL FONDO DI AIUTI EUROPEI AGLI INDIGENTI 2014/2020 - PO I FEAD	U0023842	SPESE SU FONDI ASSEGNATI DALLO STATO PER ACQUISTO DI SERVIZI PER INTERVENTI VOLTI AL CONTRASTO ALLA POVERTA' A VALERE SUL FONDO DI AIUTI EUROPEI AGLI INDIGENTI 2014/2020 "PO I FEAD"	10.125,00	2.250,00	2.250,00	0,00	0,00	0,00	10.125,00	0,00
E0022408	CONTRIBUTI AGLI INVESTIMENTI A VALERE SUL FONDO DI ROTAZIONE STATALE DI CUI ALLA L. 183/1987 PER L'ATTUAZIONE DEL PROGRAMMA DI COOPERAZIONE TRANSFRONTALIERA ITALIA-SVIZZERA 2014/2020		CAPITOLI VARI PER TRASFERIMENTI IN CONTO CAPITALE DEL FONDO DI ROTAZIONE STATALE DI CUI ALLA L. 183/1987 PER L'ATTUAZIONE DEL PROGRAMMA DI COOPERAZIONE TRANSFRONTALIERA ITALIA-SVIZZERA 2014/20	1.657,80	29.146,94	23.232,76	0,00	0,00	0,00	7.571,98	0,00
E0022409	CONTRIBUTI AGLI INVESTIMENTI A VALERE SUL FONDO EUROPEO DI SVILUPPO REGIONALE FESR PER L'ATTUAZIONE DEL PROGRAMMA DI COOPERAZIONE TRANSFRONTALIERA ITALIA-SVIZZERA 2014/2020		CAPITOLI VARI PER CONTRIBUTI AGLI INVESTIMENTI A VALERE SUL FONDO EUROPEO DI SVILUPPO REGIONALE FESR PER L'ATTUAZIONE DEL PROGRAMMA DI COOPERAZIONE TRANSFRONTALIERA ITALIA-SVIZZERA 2014/20	9.394,20	165.167,33	131.653,61	0,00	0,00	0,00	42.907,92	0,00
E0022434	CONTRIBUTI AGLI INVESTIMENTI DALL'AUTORITA' DI BACINO DEL FIUME PO PER INTERVENTI DI RIPRISTINO E MANUTENZIONE SUL RETICOLO IDROGRAFICO REGIONALE (OPERE IDRAULICHE)	U0024083	SPESE SUI FONDI ASSEGNATI DALLO STATO, PER IL TRAMITE DELL'AUTORITA' DI BACINO DISTRETTUALE DEL FIUME PO, PER INTERVENTI DI MANUTENZIONE E TAGLIO VEGETAZIONE DELLE SPONDE DEL TORRENTE DORA DI VERNEY IN COMUNE DI PRE-ST.DIDIER (BENI DEMANIALI) - (CODICE SI	13.900,82	0,00	0,00	0,00	0,00	0,00	13.900,82	0,00
E0022439	TRASFERIMENTI CORRENTI DALL'UE PER PARTENARIATI INTERREGIONALI NELL'AMBITO DEL PROGRAMMA ERASMUS + - PROGRAMMAZIONE 2014-2020 (MANTENUTO PER LE ATTIVITA' RESIDUALI)		CAPITOLI VARI PER TRASFERIMENTI CORRENTI DALL'UE PER PARTENARIATI INTERREGIONALI NELL'AMBITO DEL PROGRAMMA ERASMUS +	61.424,49	26.006,00	32.145,90	0,00	0,00	0,00	55.284,59	0,00

Capitolo di entrata	Descrizione	Capitolo di spesa	Descrizione	Risorse vincolate al 1/1/2022	Entrate vincolate accertate nell'esercizio 2022 (dati presunti)	Impegni presunti eserc. 2022 finanziati da entrate vincolate accertate nell'esercizio o da quote vincolate del risultato di amministrazione (dati presunti)	Fondo plur. vinc. al 31/12/2022 finanziato da entrate vincolate accertate nell'esercizio o da quote vincolate del risultato di amministrazione (dati presunti)	Cancellazione nell'esercizio 2022 di residui attivi vincolati o eliminazione del vincolo su quote del risultato di amministrazione (+) e cancellazione nell'esercizio 2022 di residui passivi finanziati da risorse vincolate (-) (gestione dei residui):(dati presunti)	Cancellazione nell'esercizio 2022 di impegni finanziati dal fondo pluriennale vincolato dopo l'approvazione del rendiconto dell'esercizio 2021 se non reimpegnati nell'esercizio 2022 (+)	Risorse vincolate nel risultato di amministrazione presunto al 31/12/2022	Risorse vincolate presunte al 31/12/2022 applicate al primo esercizio del bilancio di previsione
				(a)	(b)	(c)	(d)	(e)	(f)	(g)=(a)+(b)-(c)-(d)-(e)+(f)	(i)
E0022441	CONTRIBUTI AGLI INVESTIMENTI DALL'UE PER PARTENARIATI INTERREGIONALI NELL'AMBITO DEL PROGRAMMA ERASMUS +		CAPITOLI VARI PER CONTRIBUTI AGLI INVESTIMENTI DALL'UE PER PARTENARIATI INTERREGIONALI NELL'AMBITO DEL PROGRAMMA ERASMUS +	4.320,20	0,00	0,00	0,00	0,00	0,00	4.320,20	0,00
E0022457	TRASFERIMENTI CORRENTI DA ISTITUZIONI SOCIALI PRIVATE DEL FONDO EUROPEO DI SVILUPPO REGIONALE FESR PER L'ATTUAZIONE DEL PROGRAMMA DI COOPERAZIONE TRANSFRONTALIERA ITALIA-SVIZZERA 2014/20		CAPITOLI VARI PER TRASFERIMENTI CORRENTI DA ISTITUZIONI SOCIALI PRIVATE DEL FONDO EUROPEO DI SVILUPPO REGIONALE FESR PER L'ATTUAZIONE DEL PROGRAMMA DI COOPERAZIONE TRANSFRONTALIERA ITALIA-SVIZZERA 2014/20	0,00	118.016,55	81.241,64	0,00	0,00	0,00	36.774,91	0,00
E0022458	TRASFERIMENTI CORRENTI DA ISTITUZIONI SOCIALI PRIVATE DELLA QUOTA A VALERE SUL FONDO DI ROTAZIONE STATALE PER L'ATTUAZIONE DEL PROGRAMMA DI COOPERAZIONE TRANSFRONTALIERA ITALIA-SVIZZERA 2014/20		CAPITOLI VARI PER TRASFERIMENTI CORRENTI DA ISTITUZIONI SOCIALI PRIVATE DELLA QUOTA A VALERE SUL FONDO DI ROTAZIONE STATALE PER L'ATTUAZIONE DEL PROGRAMMA DI COOPERAZIONE TRANSFRONTALIERA ITALIA-SVIZZERA 2014/20	0,00	20.826,45	14.336,76	0,00	0,00	0,00	6.489,69	0,00
E0022474	TRASFERIMENTI CORRENTI DALL'UNIONE EUROPEA NELL'AMBITO DEL PROGRAMMA LIFE NATURA WOLFALPS 2014-2020 (QUOTA UE PARI AL 76,137%)		CAPITOLI VARI PER TRASFERIMENTI CORRENTI DALL'UNIONE EUROPEA NELL'AMBITO DEL PROGRAMMA LIFE NATURA WOLFALPS 2014-2020	37.029,35	51.896,50	35.722,18	0,00	0,00	0,00	53.203,67	5.521,92
E0022475	CONTRIBUTI AGLI INVESTIMENTI DALL'UNIONE EUROPEA NELL'AMBITO DEL PROGRAMMA LIFE NATURA WOLFALPS 2014-2020	U0024485	SPESE PER ATTREZZATURE PER L'ATTUAZIONE DEL PROGETTO "LIFE WOLFALPS" NELL'AMBITO DEL PROGRAMMA LIFE 18 NAT/IT+NATURA - QUOTA UE (76,137%)	1.638,38	0,00	0,00	0,00	0,00	0,00	1.638,38	0,00
E0022600	TRASFERIMENTI CORRENTI DALL'UE PER PARTENARIATI INTERREGIONALI NELL'AMBITO DEL PROGRAMMA ERASMUS + - INTERVENTI DI FORMAZIONE		CAPITOLI VARI PER TRASFERIMENTI CORRENTI DALL'UE PER PARTENARIATI INTERREGIONALI NELL'AMBITO DEL PROGRAMMA ERASMUS + - INTERVENTI DI FORMAZIONE	7.475,00	2.220,00	5.300,16	0,00	0,00	0,00	4.394,84	0,00
E0022606	CONTRIBUTI AGLI INVESTIMENTI DALL'UNIONE EUROPEA PER L'ATTUAZIONE DI PROGETTI A VALERE SUL FONDO ASILO MIGRAZIONE E INTEGRAZIONE (FAMI) 2014-2020	U0025332	SPESE SUI FONDI ASSEGNATI DALL'UNIONE EUROPEA PER L'ACQUISTO DI HARDWARE NELL'AMBITO DEI PROGETTI A VALERE SUL FONDO ASILO MIGRAZIONE E INTEGRAZIONE (FAMI) 2014-2020.	795,09	0,00	0,00	0,00	0,00	0,00	795,09	0,00
E0022607	CONTRIBUTI AGLI INVESTIMENTI PER L'ATTUAZIONE DI PROGETTI A VALERE SUL FONDO ASILO MIGRAZIONE E INTEGRAZIONE (FAMI) 2014-2020 - QUOTA STATO	U0025333	SPESE SUI FONDI ASSEGNATI DALLO STATO PER ACQUISTO DI HARDWARE NELL'AMBITO DEI PROGETTI A VALERE SUL FONDO ASILO MIGRAZIONE E INTEGRAZIONE (FAMI) 2014-2020.	795,09	0,00	0,00	0,00	0,00	0,00	795,09	0,00
E0022666	TRASFERIMENTI CORRENTI A SOSTEGNO DELLA STRATEGIA NAZIONALE PER LE AREE INTERNE - AREA INTERNA GRAND PARADIS - PROGETTO SUMMER SCHOOL IS3	U0025564	SPESE SU FONDI ASSEGNATI DALLO STATO PER LA REALIZZAZIONE DELL'INIZIATIVA SUMMER SCHOOL IS3 - AREA INTERNA GRAND PARADIS, NELL'AMBITO DELLA STRATEGIA NAZIONALE PER LE AREE INTERNE PER LA REGIONE VALLE D'AOSTA (POLITICA REGIONALE UNITARIA 2014/2020)	3.974,70	36.369,00	33.839,40	0,00	0,00	0,00	6.504,30	0,00
E0022674	TRASFERIMENTI CORRENTI A SOSTEGNO DELLA STRATEGIA NAZIONALE PER LE AREE INTERNE - AREA INTERNA GRAND PARADIS - PROGETTO "ASSISTANT DE HAMEAU GRAND PARADIS" SN.3	U0025582	SPESE SU FONDI ASSEGNATI DALLO STATO PER CONTRATTI DI SERVIZIO DI ASSISTENZA DOMICILIARE PER LA REALIZZAZIONE DEL PROGETTO SN3 ASSISTANT DE HAMEAU GRAND PARADIS DI CUI ALL'A.P.Q. "AREA INTERNA GRAND -PARADIS", NELL'AMBITO DELLA STRATEGIA NAZIONALE PER LE	73.200,00	52.500,00	0,00	0,00	0,00	0,00	125.700,00	0,00
E0022705	CONTRIBUTI AGLI INVESTIMENTI, NELL'AMBITO DEL FONDO PER LO SVILUPPO E LA COESIONE FSC 2014/20 - PIANO OPERATIVO INFRASTRUTTURE (SECONDO ADDENDUM), PER LA MESSA IN SICUREZZA DEL CONOIDE DEL TORRENTE BAUDIER IN COMUNE DI OYACE - STRADA REGIONALE N. 28, DI	U0025855	SPESE SU FONDI ASSEGNATI DALLO STATO, NELL'AMBITO DEL FONDO PER LO SVILUPPO E LA COESIONE FSC 2014/20 - PIANO OPERATIVO INFRASTRUTTURE, PER INTERVENTI DI SISTEMAZIONE DELLA CONOIDE DEL TORRENTE BAUDIER IN COMUNE DI OYACE (BENE DI PROPRIETA' REGIONALE) - (0,00	734.628,00	51.875,19	0,00	0,00	0,00	682.752,81	0,00
E0022718	CONTRIBUTI AGLI INVESTIMENTI DALL'AUTORITA' DI BACINO DEL FIUME PO PER ATTIVITA' CONOSCITIVA DEL CICLO IDROLOGICO DEL DISTRETTO IDROGRAFICO DEL FIUME PO		CAPITOLI VARI PER CONTRIBUTI AGLI INVESTIMENTI DALL'AUTORITA' DI BACINO DEL FIUME PO PER ATTIVITA' CONOSCITIVA DEL CICLO IDROLOGICO	0,00	26.591,78	19.454,12	0,00	0,00	0,00	7.137,66	0,00
E0022732	CONTRIBUTI AGLI INVESTIMENTI DALL'UNIONE EUROPEA NELL'AMBITO DEL PROGRAMMA LIFE NATURA GRAYMARBLE - LIFE NAT/IT/001341		CAPITOLI VARI PER CONTRIBUTI AGLI INVESTIMENTI DALL'UNIONE EUROPEA NELL'AMBITO DEL PROGRAMMA LIFE NATURA GRAYMARBLE - LIFE NAT/IT/001341	356.131,20	22.300,21	15.757,49	0,00	0,00	0,00	362.673,92	0,00
E0022735	TRASFERIMENTI CORRENTI DALL'UNIONE EUROPEA NELL'AMBITO DEL PROGRAMMA LIFE NATURA GRAYMARBLE		CAPITOLI VARI PER TRASFERIMENTI CORRENTI DALL'UNIONE EUROPEA NELL'AMBITO DEL PROGRAMMA LIFE NATURA GRAYMARBLE	21.010,20	15.438,80	12.660,62	0,00	0,00	0,00	23.788,38	5.898,00
E0022736	CONTRIBUTI AGLI INVESTIMENTI DALL'UNIONE EUROPEA NELL'AMBITO DEL PROGRAMMA LIFE NATURA GRAYMARBLE		CAPITOLI VARI PER CONTRIBUTI AGLI INVESTIMENTI DALL'UNIONE EUROPEA NELL'AMBITO DEL PROGRAMMA LIFE NATURA GRAYMARBLE	17.975,00	0,00	0,00	0,00	0,00	0,00	17.975,00	0,00
E0022772	TRASFERIMENTI CORRENTI DALL'UNIONE EUROPEA NELL'AMBITO DEL PROGRAMMA LIFE NATURA GRAYMARBLE - LIFE NAT/IT/001341 (SOGETTO CAPOFILA)		CAPITOLI VARI PER TRASFERIMENTI CORRENTI DALL'UNIONE EUROPEA NELL'AMBITO DEL PROGRAMMA LIFE NATURA GRAYMARBLE - LIFE NAT/IT/001341 (SOGETTO CAPOFILA)	0,00	39.057,63	34.404,65	0,00	0,00	0,00	4.652,98	0,00
E0022777	TRASFERIMENTI CORRENTI A SOSTEGNO DELLA STRATEGIA NAZIONALE PER LE AREE INTERNE - AREA INTERNA GRAND PARADIS - PROGETTO "RIORGANIZZAZIONE TPL - TRASPORTO A CHIAMATA MB.1"	U0026229	SPESE SU FONDI ASSEGNATI DALLO STATO PER CONTRATTI DI SERVIZIO DI TRASPORTO PER LA REALIZZAZIONE DEL PROGETTO "RIORGANIZZAZIONE TPL - TRASPORTO A CHIAMATA MB.1", DI CUI ALL'A.P.Q. "AREA INTERNA GRAND PARADIS", NELL'AMBITO DELLA STRATEGIA NAZIONALE PER LE	0,00	79.432,00	6.732,95	0,00	0,00	0,00	72.699,05	0,00
E0022787	TRASFERIMENTI CORRENTI DALL'UE PER PARTENARIATI INTERREGIONALI NELL'AMBITO DEL PROGRAMMA ERASMUS + - PROGRAMMAZIONE 2021/2027		CAPITOLI VARI PER TRASFERIMENTI CORRENTI DALL'UE PER PARTENARIATI INTERREGIONALI NELL'AMBITO DEL PROGRAMMA ERASMUS + - PROGRAMMAZIONE 2021/2027	0,00	439.201,80	61.470,40	0,00	0,00	0,00	377.731,40	188.098,40
E0022813	CONTRIBUTI AGLI INVESTIMENTI A VALERE SUL FONDO PER LO SVILUPPO E LA COESIONE FSC 2021/2027 - INTERVENTI DI CUI ALLA DELIBERA CIPESS N. 79 DEL 22/12/2021		CAPITOLI VARI PER CONTRIBUTI AGLI INVESTIMENTI A VALERE SUL FONDO PER LO SVILUPPO E LA COESIONE FSC 2021/2027 - INTERVENTI DI CUI ALLA DELIBERA CIPESS N. 79 DEL 22/12/2021	0,00	1.460.162,94	1.148.287,84	0,00	0,00	0,00	311.875,10	0,00
E0022817	RECUPERO SOMME SU SPESE DIVERSE RELATIVE A FONDI ASSEGNATI DALLO STATO E DALLA UNIONE EUROPEA A VALERE SUL FONDO DI AIUTI EUROPEI AGLI INDIGENTI 2014/2020 - PO I FEAD		CAPITOLI VARI PER RECUPERO SOMME SU SPESE DIVERSE RELATIVE A FONDI ASSEGNATI DALLO STATO E DALLA UNIONE EUROPEA A VALERE SUL FONDO DI AIUTI EUROPEI AGLI INDIGENTI 2014/2020 - PO I FEAD	0,00	9.638,40	0,00	0,00	0,00	0,00	9.638,40	0,00
E0022842	CONTRIBUTI AGLI INVESTIMENTI I A VALERE SULLA STRATEGIA NAZIONALE PER LE AREE INTERNE - AREA INTERNA BASSA VALLE - IN FAVORE DI INTERVENTI FINALIZZATI ALLA PREVENZIONE E AL CONTRASTO DEGLI INCENDI BOSCHIVI		CAPITOLI VARI PER CONTRIBUTI AGLI INVESTIMENTI I A VALERE SULLA STRATEGIA NAZIONALE PER LE AREE INTERNE - (BASSA VALLE) - IN FAVORE DI INTERVENTI FINALIZZATI ALLA PREVENZIONE E AL CONTRASTO DEGLI INCENDI BOSCHIVI	0,00	402.222,40	0,00	0,00	0,00	0,00	402.222,40	0,00
E0022843	CONTRIBUTI AGLI INVESTIMENTI I A VALERE SULLA STRATEGIA NAZIONALE PER LE AREE INTERNE - AREA INTERNA GRAND PARADIS - IN FAVORE DI INTERVENTI FINALIZZATI ALLA PREVENZIONE E AL CONTRASTO DEGLI INCENDI BOSCHIVI	U0026669	SPESE PER INTERVENTI SELVICOLTURALI, SU FONDI ASSEGNATI DALLO STATO, NELL'AMBITO DELLA STRATEGIA NAZIONALE PER LE AREE INTERNE - AREA GRAND PARADIS - (BENE DI TERZI)	0,00	40.000,00	0,00	0,00	0,00	0,00	40.000,00	0,00
Cof. Naz.			CAPITOLI VARI PER INVESTIMENTI PER LA CRESCITA E L'OCCUPAZIONE 2014/2020 - QUOTE DI COFINANZIAMENTO REGIONALE	0,00	760.128,69	402.240,97	0,00	0,00	388,55	358.276,27	0,00
Cof. Naz.			CAPITOLI VARI PER FONDO SOCIALE EUROPEO 2014-2020 - QUOTE DI COFINANZIAMENTO REGIONALE	0,00	772.564,05	423.446,74	0,00	0,00	61.891,95	411.009,26	0,00
E0011710	GETTITO I.V.A. INTERNA		CAPITOLI VARI PER PROGRAMMI TEMATICI A GESTIONE DIRETTA DELL'UE - QUOTA AUTOFINANZIAMENTO REGIONALE	12.472,31	38.110,60	20.048,29	0,00	0,00	0,00	30.534,62	1.730,68
E0011710	GETTITO I.V.A. INTERNA		CAPITOLI VARI PER VI. A. TOUR - TOUR DELLA STRADA DEI VIGNETI ALPINI - QUOTA DI AUTOFINANZIAMENTO REGIONALE	0,00	54.475,00	31.583,80	0,00	0,00	0,00	22.891,20	0,00
Totale Vincoli derivanti da trasferimenti (h/2)				1.485.367,22	16.789.384,78	11.107.241,64	440.549,63	0,00	415.203,34	7.142.164,07	262.039,32
Vincoli derivanti dalla contrazione di mutui											
E0006301	ACCENSIONE PRESTITO PER INFRASTRUTTURE RICREATIVE E SPORTIVE CON L'ISTITUTO PER IL CREDITO SPORTIVO	U0014664	SPESE PER LA REALIZZAZIONE, L'AMPLIAMENTO, LA DOTAZIONE ED IL POTENZIAMENTO DI INFRASTRUTTURE RICREATIVO-SPORTIVE DI INTERESSE REGIONALE FINANZIATE CON MUTUI DELL'ISTITUTO PER IL CREDITO SPORTIVO	11.638,64	0,00	11.638,64	0,00	0,00	0,00	0,00	0,00
Totale Vincoli derivanti dalla contrazione di mutui (h/3)				11.638,64	0,00	11.638,64	0,00	0,00	0,00	0,00	0,00
Vincoli formalmente attribuiti dall'ente											

Capitolo di entrata	Descrizione	Capitolo di spesa	Descrizione	Risorse vincolate al 1/1/2022	Entrate accertate nell'esercizio 2022 (dati presunti)	Impegni presunti eserc. 2022 finanziati da entrate vincolate accertate nell'esercizio o da quote vincolate del risultato di amministrazione (dati presunti)	Fondo plur. vinc. al 31/12/2022 finanziato da entrate vincolate accertate nell'esercizio o da quote vincolate del risultato di amministrazione (dati presunti)	Cancellazione nell'esercizio 2022 di residui attivi vincolati o eliminazione del vincolo su quote del risultato di amministrazione (+) e cancellazione nell'esercizio 2022 di residui passivi finanziati da risorse vincolate (-) (gestione dei residui): (dati presunti)	Cancellazione nell'esercizio 2022 di impegni finanziati dal fondo pluriennale vincolato dopo l'approvazione del rendiconto dell'esercizio 2021 se non reimpegnati nell'esercizio 2022 (+)	Risorse vincolate nel risultato di amministrazione presunto al 31/12/2022	Risorse vincolate presunte al 31/12/2022 applicate al primo esercizio del bilancio di previsione
				(a)	(b)	(c)	(d)	(e)	(f)	(g)=(a)+(b)-(c)-(d)-(e)+(f)	(i)
E0006193	TASSE SULLA PESCA	U0000791	TRASFERIMENTI CORRENTI AL CONSORZIO REGIONALE PESCA - SOMME DERIVANTI DA ENTRATE A DESTINAZIONE VINCOLATA	75,00	25.000,00	13.851,50	0,00	0,00	0,00	11.223,50	0,00
E0006194	TASSE SULLA CACCIA		CAPTOLI VARI PER PROVENTI DELLE TASSE DI CONCESSIONE PER L'ESERCIZIO VENATORIO	341.012,37	246.600,00	231.005,62	0,00	0,00	0,00	356.606,75	327.396,35
E0006878	TRASFERIMENTI CORRENTI DALLA FONDAZIONE CRT A SOSTEGNO DELLA "SAISON CULTURELLE"	U0020362	SPESE PER L'ORGANIZZAZIONE DI EVENTI - "SAISON CULTURELLE" (FONDI PROVENIENTI DALLA SPONSORIZZAZIONE DELLA FONDAZIONE CRT) - (RILEVANTE AI FINI IVA)	17.336,39	397.336,39	207.336,39	0,00	0,00	0,00	207.336,39	0,00
E0012778	INFRAZIONE DISCIPLINARE AI SENSI DELL'ART. 106, COMMA 4 DEL TESTO UNICO DEL 13/12/2010 A CARICO DELLE FAMIGLIE	U0012866	CONTRIBUTI PER ATTIVITA' SOCIALI A FAVORE DEI DIPENDENTI REGIONALI (SOMME DERIVANTI DA ENTRATE A DESTINAZIONE VINCOLATA)	116,59	124,71	0,00	0,00	0,00	0,00	241,30	0,00
E0013197	CONTRIBUTI E SANZIONI PER IL FINANZIAMENTO DEL FONDO REGIONALE OCCUPAZIONE PERSONALE DISABILE		CAPTOLI VARI PER CONTRIBUTI E SANZIONI DESTINATI AL FINANZIAMENTO DEL FONDO REGIONALE PER L'OCCUPAZIONE DELLE PERSONE DISABILI	338.203,04	140.343,08	56.320,00	98.676,00	0,00	90.000,00	413.550,12	30.000,00
E0014603	RIMBORSO SOMME DI FINANZA LOCALE DA PARTE DEGLI ENTI LOCALI	U0014577	FONDO A DISPOSIZIONE DELLA FINANZA LOCALE PER INVESTIMENTI FINANZIATO DALLA RESTITUZIONE DI SOMME PROVENIENTI DAI FONDI DELLA FINANZA LOCALE INDEBITAMENTE PERCEPITE DAGLI ENTI LOCALI	271.751,70	16.594,18	0,00	0,00	0,00	0,00	288.345,88	0,00
CAP. VARI	CAPTOLI VARI PER PROVENTI PER CESSIONE DI BENI RELATIVI ALLA VENDITA DI PRODOTTI ARTIGIANALI DEI CENTRI SOCIO-EDUCATIVI E DELLE STRUTTURE DI FORMAZIONE ORIENTATE		CAPTOLI VARI PER PROVENTI PER CESSIONE DI BENI RELATIVI ALLA VENDITA DI PRODOTTI ARTIGIANALI DEI CENTRI SOCIO-EDUCATIVI E DELLE STRUTTURE DI FORMAZIONE ORIENTATE	4.919,54	1.773,40	2.744,00	0,00	0,00	0,00	3.948,94	0,00
E0021376	RISCOSSIONE DI SOMME EQUIVALENTI ALL'IRAP CALCOLATA SU PRESTAZIONI OCCASIONALI E SU REDDITI ASSIMILATI A LAVORO DIPENDENTE EROGATI DA FINAOSTA SPA	U0021377	IRAP SULLE PRESTAZIONI OCCASIONALI E SU REDDITI ASSIMILATI EROGATI DA FINAOSTA SPA	0,00	5.000,00	1.598,00	0,00	0,00	0,00	3.402,00	0,00
E0022048	CONTRIBUTI AGLI INVESTIMENTI DA ENTI LOCALI CHE DESTINANO QUOTE NON VINCOLATE RISULTANTI DAI RENDICONTI FINANZIARI DEGLI ESERCIZI 2014 E 2015		CAPTOLI VARI PER CONTRIBUTI AGLI INVESTIMENTI DA ENTI LOCALI CHE DESTINANO QUOTE NON VINCOLATE RISULTANTI DAI RENDICONTI FINANZIARI DEGLI ESERCIZI 2014 E 2015	97.632,15	0,00	0,00	0,00	0,00	0,00	97.632,15	0,00
E0022109	GESTIONE DI FONDI DEPOSITATI SU CONTI CORRENTI INTRATTENUTI CON LA TESORERIA CENTRALE DELLO STATO	U0022140	SPESE PER LA REGOLAZIONE CONTABILE DI ACCREDITAMENTI SU CONTI CORRENTI INTRATTENUTI CON LA TESORERIA CENTRALE DELLO STATO	5.837,23	2.181.463,30	2.187.300,53	0,00	0,00	0,00	0,00	0,00
E0022110	GESTIONE DEL FONDO REGIONALE PER LA PROMOZIONE E LO SVILUPPO DELLA COOPERAZIONE	U0022224	SPESE PER INCARICHI A REVISORI PER L'EFFETTUAZIONE DI ISPEZIONI STRAORDINARIE E PER REVISIONI A COOPERATIVE NON ADERENTI AD ENTI AUSILIARI DELLA COOPERAZIONE (SPESE DI PERSONALE) - (SOMME DERIVANTI DA ENTRATE A DESTINAZIONE VINCOLATA)	10.222,33	9.028,83	15.000,00	0,00	0,00	0,00	4.251,16	0,00
E0022112	TRASFERIMENTI CORRENTI DA FAMIGLIE DELLE QUOTE DERIVANTI DAI CANONI, CONTRIBUTI E RIMBORSI DI CUI AL CAPO II TITOLO I DELLA L.R. 3/2013		CAPTOLI VARI PER TRASFERIMENTI CORRENTI DA FAMIGLIE DELLE QUOTE DERIVANTI DAI CANONI, CONTRIBUTI E RIMBORSI DI CUI AL CAPO II TITOLO I DELLA L.R.3/2013	386.553,97	100.000,00	0,00	0,00	0,00	0,00	486.553,97	0,00
E0022311	TRASFERIMENTI CORRENTI DA AMMINISTRAZIONI LOCALI DA DESTINARE AL FONDO DISTACCHI SINDACALI (SOMME A DESTINAZIONE VINCOLATA)	U0023704	TRASFERIMENTI CORRENTI AD AMMINISTRAZIONI LOCALI, A VALERE SUL FONDO DISTACCHI SINDACALI, A TITOLO DI RIMBORSO PER IL PERSONALE POSTO IN DISTACCO SINDACALE - SOMME DERIVANTI DA ENTRATE A DESTINAZIONE VINCOLATA	28.744,59	286.060,00	280.000,00	0,00	0,00	0,00	34.804,59	0,00
E0022404	TRASFERIMENTI IN CONTO CAPITALE, DAL FONDO DI GESTIONE SPECIALE DI FINAOSTA SPA (COME PREVISTO DALLA L.R. 12/2018, ART. 23), PER INTERVENTI DI CONSERVAZIONE E DI VALORIZZAZIONE DEL PATRIMONIO IMMOBILIARE DI INTERESSE CULTURALE, DI CUI ALLA L.R. 40/2010, A		CAPTOLI VARI PER TRASFERIMENTI IN C/CAPITALE DA FINAOSTA SPA PER INTERVENTI DEL PATRIMONIO IMMOBILIARE DI INTERESSE CULTURALE DI CUI ALL'ART. 40, C. 2, LETT. H-DECIES) DELLA L.R. 40/2010 (SOPRINTENDENZA)	0,00	2.521.647,25	2.515.068,72	0,00	0,00	0,00	6.578,53	0,00
E0022407	TRASFERIMENTI IN CONTO CAPITALE, DAL FONDO DI GESTIONE SPECIALE DI FINAOSTA SPA (COME PREVISTO DALLA L.R. 12/2018, ART. 23), PER INTERVENTI IN AMBITO FORESTALE, DI CUI ALLA L.R. 40/2010, ART. 40, C. 2 LETT. H UNDECIES (FORESTE E SENTIERISTICA)		CAPTOLI VARI PER TRASFERIMENTI IN C/CAPITALE DA FINAOSTA SPA PER INTERVENTI IN AMBITO FORESTALE DI CUI ALL'ART. 40, C. 2, LETT. HUNDECIES) DELLA L.R. 40/2010 (FORESTAZIONE E SENTIERISTICA)	0,00	0,00	0,00	0,00	0,00	875,47	875,47	0,00
E0022420	TRASFERIMENTI IN CONTO CAPITALE, PROVENIENTI DA DONAZIONE DELLA SOCIETA' FERRARI SPA, DA DESTINARSI AD INTERVENTI LEGATI AL RESTAURO DELLE LUNETTE AFFRESCATE DEL CASTELLO DI ISSOGNE	U0024187	SPESE PER INTERVENTI DI RESTAURO DELLE LUNETTE AFFRESCATE DEL CASTELLO DI ISSOGNE (BENE DI PROPRIETA' REGIONALE) - (RILEVANTE AI FINI IVA) - SOMME DERIVANTI DA ENTRATE A DESTINAZIONE VINCOLATA	1.500,10	0,00	0,00	0,00	0,00	0,00	1.500,10	0,00
E0022427	TRASFERIMENTI IN CONTO CAPITALE, DAL FONDO DI GESTIONE SPECIALE DI FINAOSTA SPA (COME PREVISTO DALLA L.R. 12/2018 ART. 23), PER INTERVENTI SU IMMOBILI PER LA PUBBLICA ISTRUZIONE, DI CUI ALLA L.R. 40/2010 ART. 40, C. 2, LETTERE F, H-BIS, H-TER, H-DUODECIES (CAPTOLI VARI PER TRASFER. C/CAP. DA F.DO GEST. SPEC. FINAOSTA SPA (LR 12/2018 ART 23) PER INTERV. SU IMMOB. PUBBLIC ISTRUZ LR 40/2010 ART 40, C 2, LETT. E, F, H-BIS, H-TER, H-DUODECIES (EDILIZIA STRUTTURE SCOLASTICHE)	0,00	2.235.847,67	234.488,18	923.962,54	0,01	0,00	1.077.396,94	912.396,95
E0022440	TRASFERIMENTI IN CONTO CAPITALE DAL FONDO IN GESTIONE SPECIALE PRESSO FINAOSTA SPA, DI CUI ALLA L.R. 7/2006, ART. 6, PER INTERVENTI DI CONSERVAZIONE E DI VALORIZZAZIONE DEL PATRIMONIO IMMOBILIARE DI INTERESSE CULTURALE, COME PREVISTO DALLA L.R. 12/2018, A		CAPTOLI VARI PER TRASF. IN C/CAPIT. DA F.DO GEST. SPEC. FINAOSTA SPA (LR /2006 ART. 6) PER INTERV. CONSERVAZ. E VALORIZZ. PATRIM. IMMOBIL. DI INTERESSE CULTURALE COME PREVISTO DA LR 12/2018 ART. 23	0,00	132.000,00	130.272,66	0,00	0,00	0,00	1.727,34	0,00
E0022468	ENTRATE DA ALIENAZIONE DI TITOLI OBBLIGAZIONARI A MEDIO-LUNGO TERMINE EMESSI DA AMMINISTRAZIONI CENTRALI (SVINCOLO PARZIALE INVESTIMENTO LASCITO FAM. BRIVIO - SOMME A DESTINAZIONE VINCOLATA)	U0024437	TRASFERIMENTI CORRENTI A FAMIGLIE PER L'EROGAZIONE DI BORSE DI STUDIO SU FONDI PROVENIENTI DAL LASCITO UGO E LILIANA BRIVIO (SOMME DERIVANTI DA ENTRATE A DESTINAZIONE VINCOLATA)	0,00	35.000,00	29.000,00	0,00	0,00	0,00	6.000,00	0,00
E0022469	INTERESSI ATTIVI DA TITOLI OBBLIGAZIONARI A MEDIO-LUNGO TERMINE DERIVANTI DA INVESTIMENTO LASCITO FAM. BRIVIO (SOMME A DESTINAZIONE VINCOLATA)	U0024438	SPESE PER L'ACQUISTO DI TITOLI OBBLIGAZIONARI A MEDIO-LUNGO TERMINE EMESSI DA AMMINISTRAZIONI CENTRALI PER IL REINVESTIMENTO DELLE SOMME PROVENIENTI DALLE CEDOLE SUI TITOLI INVESTITI RELATIVI AL LASCITO UGO E LILIANA BRIVIO PER LE BORSE DI STUDIO (SOMME D	23.282,54	3.080,00	0,00	0,00	0,00	0,00	26.362,54	0,00
E0022537	TRASFERIMENTI IN CONTO CAPITALE DAL FONDO IN GESTIONE SPECIALE PRESSO FINAOSTA SPA, DI CUI ALLA L.R. 7/2006, ART. 6, PER INTERVENTI FINALIZZATI AL SOSTEGNO DELL'ECONOMIA LOCALE (EX FONDO INCLUSIONE), COME PREVISTO DALLA L.R. 12/2018, ART. 23 (EDILIZIA PAT		CAPTOLI VARI PER TRASFER. IN CONTO CAP DAL FDO IN GEST SPEC PRESSO FINAOSTA SPA, L.R. 7/2006, ART. 6, PER INTERV. SOST DELL'ECON (EX FDO INCLUS), COME PREVISTO DALLA L.R. 12/2018, ART. 23 (ED PATR IMMOB E INFRASTR SPORT	0,00	0,00	0,00	0,00	0,00	3.966,56	3.966,56	0,00
E0022581	TRASFERIMENTI CORRENTI DA COMUNI PER LE POLITICHE ABITATIVE DI CUI AL CAPO II TITOLO I DELLA L.R. 3/2013 (RISORSE VINCOLATE DI CUI ALL'ART. 13, COMMA 6 - CONCORSO DEI COMUNI PER LA QUOTA DEL 20%)	U0025075	SPESE PER IL PAGAMENTO DEI CANONI DI LOCAZIONE PER I NUCLEI FAMILIARI IN EMERGENZA ABITATIVA (SOMME DERIVANTI DA ENTRATE A DESTINAZIONE VINCOLATA PROVENIENTI DA COMUNI)	287.821,74	31.260,45	0,00	0,00	0,00	0,00	319.082,19	0,00
E0022721	TRASFERIMENTI IN CONTO CAPITALE DAL FONDO IN GESTIONE SPECIALE PRESSO FINAOSTA SPA, DI CUI ALLA L.R. 7/2006, ART. 6, PER SALDO TERMINE LAVORI SKYWAY MONTE BIANCO, COME PREVISTO DALLA L.R. 12/2018, ART. 23	U0026073	TRASFERIMENTI IN CONTO CAPITALE A IMPRESE CONTROLLATE PER INTERVENTI RIGUARDANTI LA REALIZZAZIONE DELLA FUNIVIA SKYWAY MONTE BIANCO, FINANZIATI TRAMITE RIVERSAMENTO AL BILANCIO REGIONALE DELLE DISPONIBILITA' DEL FONDO DI GESTIONE SPECIALE PRESSO FINOSTA	98.782,39	0,00	0,00	0,00	0,00	0,00	98.782,39	0,00
E0011710	GETTITO I.V.A. INTERNA	U0017080	CONTRIBUTI AGLI INVESTIMENTI A FAMIGLIE PER INTERVENTI DI EDILIZIA ABITATIVA CONVENZIONATA (MANTENUTA PER LA GESTIONE DEI RESIDUI DI CUI ALLA L.R. 28/2007 ABROGATA DALLA L.R. 3/2013)	0,00	0,00	0,00	0,00	0,00	340.650,05	340.650,05	0,00
CAP. VARI	CAPTOLI VARI PER PROVENTI DERIVANTI DAL CONTRIBUTO PER IL RILASCIO DELL'ATTESTATO DI PRE PRESTAZIONE ENERGETICA E PER IL CONTROLLO DEGLI IMPIANTI TERMICI	U0020236	SPESE PER PRESTAZIONI PROFESSIONALI E SPECIALISTICHE, IN CONVENZIONE CON FINAOSTA SPA, PER LE ATTIVITA' DI CONTROLLO SUL RISPETTO DELLE DISPOSIZIONI REGIONALI IN MATERIA DI RISPARMIO ED EFFICIENZA ENERGETICA - SOMME DERIVANTI DA FONDI A DESTINAZIONE VINCOLATA	119.912,00	130.000,00	119.912,00	0,00	0,00	0,00	130.000,00	0,00
CAP. VARI	CAPTOLI VARI PER PROVENTI DERIVANTI DALL'UTILIZZO DI BENI REGIONALI O DA SERVIZI PRESTATI DALLA REGIONE		CAPTOLI VARI PER PROVENTI DERIVANTI DALL'UTILIZZO DI BENI REGIONALI O DA SERVIZI PRESTATI DALLA REGIONE	568.688,01	350.000,00	352.645,93	0,00	-4.579,21	0,00	570.621,29	112.398,32
E0011710	GETTITO I.V.A. INTERNA		CAPTOLI VARI PER FONDO UNICO AZIENDALE	0,00	302.537,09	0,00	0,00	0,00	0,00	302.537,09	0,00
E0011710	GETTITO I.V.A. INTERNA		CAPTOLI VARI PER SPESE VINCOLATE IN MATERIA DI PERSONALE SCOLASTICO	1.023.252,47	2.747.381,00	1.593.998,00	0,00	0,00	0,00	2.176.635,47	0,00

Capitolo di entrata	Descrizione	Capitolo di spesa	Descrizione	Risorse vincolate al 1/1/2022	Entrate vincolate accertate nell'esercizio 2022 (dati presunti)	Impegni presunti exerc. 2022 finanziati da entrate vincolate accertate nell'esercizio o da quote vincolate del risultato di amministrazione (dati presunti)	Fondo plur. vinc. al 31/12/2022 finanziato da entrate vincolate accertate nell'esercizio o da quote vincolate del risultato di amministrazione (dati presunti)	Cancellazione nell'esercizio 2022 di residui attivi vincolati o eliminazione del vincolo su quote del risultato di amministrazione (+) e cancellazione nell'esercizio 2022 di residui passivi finanziati da risorse vincolate (-) (gestione dei residui):(dati presunti)	Cancellazione nell'esercizio 2022 di impegni finanziati dal fondo pluriennale vincolato dopo l'approvazione del rendiconto dell'esercizio 2021 se non reimpegnati nell'esercizio 2022 (+)	Risorse vincolate nel risultato di amministrazione presunto al 31/12/2022	Risorse vincolate presunte al 31/12/2022 applicate al primo esercizio del bilancio di previsione
				(a)	(b)	(c)	(d)	(e)	(f)	(g)=(a)+(b)-(c)-(d)-(e)+(f)	(i)
E0011710	GETTITO I.V.A. INTERNA		CAPITOLI VARI PER INTERVENTI SUL FONDO REGIONALE PER LE POLITICHE ABITATIVE (L.R. 3/2013)	3.193.528,83	5.324.100,00	2.474.132,05	0,00	0,00	0,00	6.043.496,78	1.050.000,00
E0011710	GETTITO I.V.A. INTERNA	U0023824	SPESE PER LA QUOTA A CARICO DELLA REGIONE DESTINATA AL FINANZIAMENTO DEL FONDO DI WELFARE	975.000,00	300.000,00	0,00	0,00	0,00	0,00	1.275.000,00	0,00
Totale Vincoli formalmente attribuiti dall'ente (h/4)				7.794.172,98	17.522.177,35	10.444.673,58	1.022.638,54	-4.579,20	435.492,08	14.289.109,49	2.432.191,62
TOTALE RISORSE VINCOLATE (h=h/1+h/2+h/3+h/4+h/5)				89.977.045,60	83.650.948,56	62.461.633,57	2.504.829,03	121.593,13	993.851,37	109.533.789,80	17.187.117,44

Totale quote accantonate riguardanti le risorse vincolate da legge (i/1)	0,00
Totale quote accantonate riguardanti le risorse vincolate da trasferimenti (i/2)	0,00
Totale quote accantonate riguardanti le risorse vincolate da finanziamenti (i/3)	0,00
Totale quote accantonate riguardanti le risorse vincolate dall'ente (i/4)	0,00
Totale quote accantonate riguardanti le risorse vincolate da altro (i/5)	0,00
Totale quote accantonate riguardanti le risorse vincolate (i=i/1+i/2+i/3+i/4+i/5)	0,00
Totale risorse vincolate da legge al netto di quelle che sono state oggetto di accantonamenti (l/1=h/1-i/1)	88.102.516,24
Totale risorse vincolate da trasferimenti al netto di quelle che sono state oggetto di accantonamenti (l/2=h/2-i/2)	7.142.164,07
Totale risorse vincolate da finanziamenti al netto di quelle che sono state oggetto di accantonamenti (l/3=h/3-i/3)	0,00
Totale risorse vincolate dall'Ente al netto di quelle che sono state oggetto di accantonamenti (l/4=h/4-i/4)	14.289.109,49
Totale risorse vincolate da altro al netto di quelle che sono state oggetto di accantonamenti (l/5=h/5-i/5)	0,00
Totale risorse vincolate al netto di quelle che sono state oggetto di accantonamenti (l=h-i) ⁽¹⁾	109.533.789,80

(*) Allegato obbligatorio nel caso in cui il bilancio di previsione preveda l'utilizzo delle quote vincolate del risultato di amministrazione presunto.

(1) Importo immediatamente utilizzabile nelle more dell'approvazione del rendiconto. Nel corso dell'esercizio provvisorio è utilizzabile nei limiti di quanto previsto nel principio applicato della contabilità finanziaria.

BILANCIO DI PREVISIONE

2023-2025

Allegato

Risultato di amministrazione presunto

Quote destinate agli investimenti

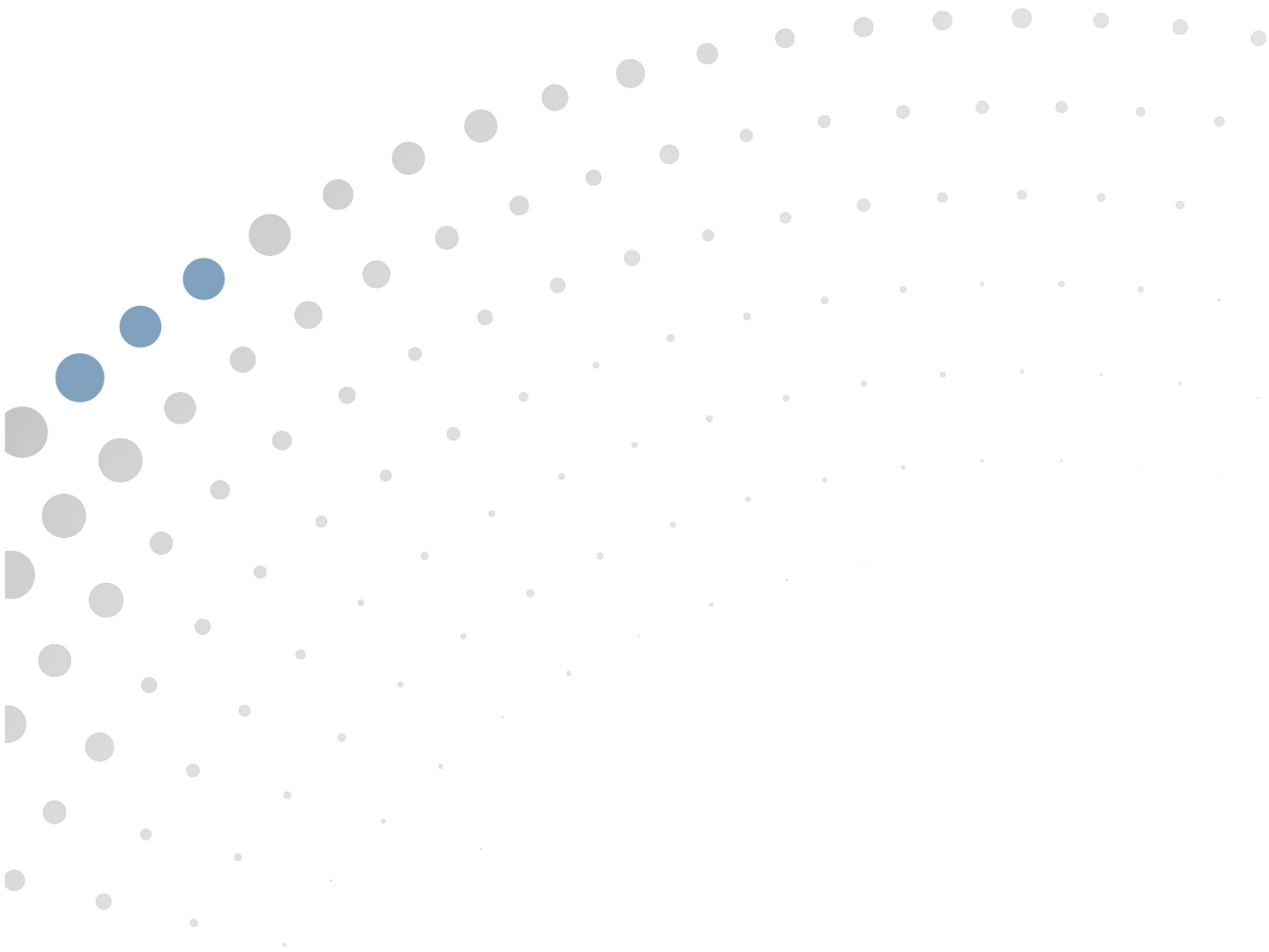

ELENCO ANALITICO DELLE RISORSE DESTINATE AGLI INVESTIMENTI NEL RISULTATO DI AMMINISTRAZIONE PRESUNTO (*)

Capitolo di entrata	Descrizione	Capitolo di spesa	Descrizione	Risorse destinate agli investim. al 1/1/2022	Entrate destinate agli investimenti accertate nell'esercizio 2022 (dato presunto)	Impegni exerc. 2022 finanziati da entrate destinate accertate nell'esercizio o da quote destinate del risultato di amministrazione (dati presunti)	Fondo plurienn. vinc. al 31/12/2022 finanziato da entrate destinate accertate nell'esercizio o da quote destinate del risultato di amministrazione	Cancellazione di residui attivi costituiti da risorse destinate agli investimenti o eliminazione della destinazione su quote del risultato di amministrazione (+) e cancellazione di residui passivi finanziati da risorse destinate agli investimenti (-) (gestione dei residui)	Risorse destinate agli investimenti nel risultato di amministrazione presunto al 31/12/2022	Risorse destinate agli investimenti nel risultato presunte al 31/12/2022 applicate al primo esercizio del bilancio di previsione
				(a)	(b)	(c)	(d)	(e)	(f)=(a)+(b)-(c)-(d)-(e)	(g)
TOTALE										

(*) Allegato obbligatorio nel caso in cui il bilancio di previsione approvato dopo l'approvazione del rendiconto dell'esercizio 2022 preveda l'utilizzo delle quote del risultato di amministrazione destinate agli investimenti.

(1) Le risorse destinate agli investimenti costituiscono una componente del risultato di amministrazione utilizzabile solo a seguito dell'approvazione del rendiconto dell'esercizio precedente.

BILANCIO DI PREVISIONE

2023-2025

Allegato

*Composizione per missioni e programmi del
fondo pluriennale vincolato*

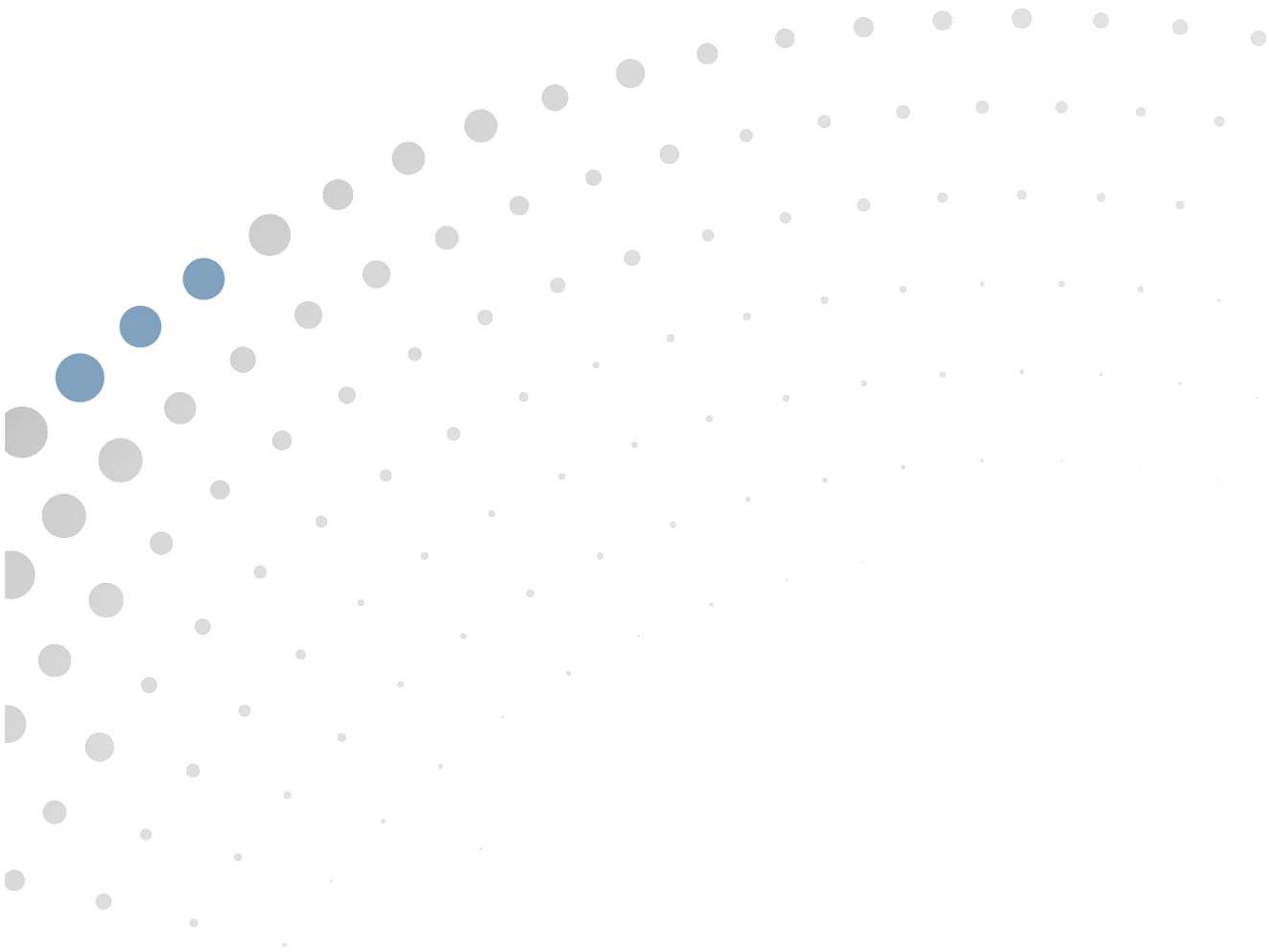

COMPOSIZIONE PER MISSIONI E PROGRAMMI DEL FONDO PLURIENNALE VINCOLATO DELL'ESERCIZIO 2023 DI RIFERIMENTO DEL BILANCIO 2023*

MISSIONI E PROGRAMMI		Fondo pluriennale vincolato al 31 dicembre dell'esercizio 2022	Spese impegnate negli esercizi precedenti con copertura costituita dal fondo pluriennale vincolato e imputate all'esercizio 2023	Quota del fondo pluriennale vincolato al 31 dicembre dell'esercizio 2022, non destinata ad essere utilizzata nell'esercizio 2023 e rinviata all'esercizio 2024 e successivi	Spese che si prevede di impegnare nell'esercizio 2023, con copertura costituita dal fondo pluriennale vincolato con imputazione agli esercizi:				Fondo pluriennale vincolato al 31 dicembre dell'esercizio 2023
					2024	2025	Anni successivi	Imputazione non ancora definita	
		(a)	(b)	(c)=(a) - (b)	(d)	(e)	(f)	(g)	(h) = (c)+(d)+(e)+(f) + (g)
01	MISSIONE 01 - MISSIONE 1 - SERVIZI ISTITUZIONALI, GENERALI E DI GESTIONE								
01	PROGRAMMA 1.001 - ORGANI ISTITUZIONALI	0,00	0,00	0,00	0,00	0,00	0,00	0,00	0,00
02	PROGRAMMA 1.002 - SEGRETERIA GENERALE	0,00	0,00	0,00	0,00	0,00	0,00	0,00	0,00
03	PROGRAMMA 1.003 - GESTIONE ECONOMICA, FINANZIARIA, PROGRAMMAZIONE E PROVVEDITORATO	765,47	0,00	765,47	0,00	0,00	0,00	0,00	765,47
04	PROGRAMMA 1.004 - GESTIONE DELLE ENTRATE TRIBUTARIE E SERVIZI FISCALI	0,00	0,00	0,00	0,00	0,00	0,00	0,00	0,00
05	PROGRAMMA 1.005 - GESTIONE DEI BENI DEMANIALI E PATRIMONIALI	31.528,91	31.528,91	0,00	0,00	0,00	0,00	0,00	0,00
06	PROGRAMMA 1.006 - UFFICIO TECNICO	0,00	0,00	0,00	0,00	0,00	0,00	0,00	0,00
07	PROGRAMMA 1.007 - ELEZIONI E CONSULTAZIONI POPOLARI - ANAGRAFE E STATO CIVILE	0,00	0,00	0,00	0,00	0,00	0,00	0,00	0,00
08	PROGRAMMA 1.008 - STATISTICA E SISTEMI INFORMATIVI	24.148,96	21.944,55	2.204,41	0,00	0,00	0,00	0,00	2.204,41
09	PROGRAMMA 1.009 - ASSISTENZA TECNICO-AMMINISTRATIVA AGLI ENTI LOCALI	0,00	0,00	0,00	0,00	0,00	0,00	0,00	0,00
10	PROGRAMMA 1.010 - RISORSE UMANE	2.080,57	2.080,57	0,00	0,00	0,00	0,00	0,00	0,00
11	PROGRAMMA 1.011 - ALTRI SERVIZI GENERALI	260.686,05	229.314,97	31.371,08	0,00	0,00	0,00	0,00	31.371,08
12	PROGRAMMA 1.012 - POLITICA REGIONALE UNITARIA PER I SERVIZI ISTITUZIONALI, GENERALI E DI GESTIONE	0,00	0,00	0,00	0,00	0,00	0,00	0,00	0,00
	TOTALE MISSIONE 01 - MISSIONE 1 - SERVIZI ISTITUZIONALI, GENERALI E DI GESTIONE	319.209,96	284.869,00	34.340,96	0,00	0,00	0,00	0,00	34.340,96
02	MISSIONE 02 - MISSIONE 2 - GIUSTIZIA								
01	PROGRAMMA 2.001 - UFFICI GIUDIZIARI	0,00	0,00	0,00	0,00	0,00	0,00	0,00	0,00
	TOTALE MISSIONE 02 - MISSIONE 2 - GIUSTIZIA	0,00	0,00	0,00	0,00	0,00	0,00	0,00	0,00
03	MISSIONE 03 - MISSIONE 3 - ORDINE PUBBLICO E SICUREZZA								
01	PROGRAMMA 3.001 - POLIZIA LOCALE E AMMINISTRATIVA	0,00	0,00	0,00	0,00	0,00	0,00	0,00	0,00
02	PROGRAMMA 3.002 - SISTEMA INTEGRATO DI SICUREZZA URBANA	0,00	0,00	0,00	0,00	0,00	0,00	0,00	0,00
	TOTALE MISSIONE 03 - MISSIONE 3 - ORDINE PUBBLICO E SICUREZZA	0,00	0,00	0,00	0,00	0,00	0,00	0,00	0,00

MISSIONI E PROGRAMMI		Fondo pluriennale vincolato al 31 dicembre dell'esercizio 2022	Spese impegnate negli esercizi precedenti con copertura costituita dal fondo pluriennale vincolato e imputate all'esercizio 2023	Quota del fondo pluriennale vincolato al 31 dicembre dell'esercizio 2022, non destinata ad essere utilizzata nell'esercizio 2023 e rinviata all'esercizio 2024 e successivi	Spese che si prevede di impegnare nell'esercizio 2023, con copertura costituita dal fondo pluriennale vincolato con imputazione agli esercizi:				Fondo pluriennale vincolato al 31 dicembre dell'esercizio 2023
					2024	2025	Anni successivi	Imputazione non ancora definita	
		(a)	(b)	(c)=(a) - (b)	(d)	(e)	(f)	(g)	(h) = (c)+(d)+(e)+(f) + (g)
04	MISSIONE 04 - MISSIONE 4 - ISTRUZIONE E DIRITTO ALLO STUDIO								
01	PROGRAMMA 4.001 - ISTRUZIONE PRESCOLASTICA	0,00	0,00	0,00	0,00	0,00	0,00	0,00	0,00
02	PROGRAMMA 4.002 - ALTRI ORDINI DI ISTRUZIONE NON UNIVERSITARIA	0,00	0,00	0,00	0,00	0,00	0,00	0,00	0,00
03	PROGRAMMA 4.003 - EDILIZIA SCOLASTICA	0,00	0,00	0,00	0,00	0,00	0,00	0,00	0,00
04	PROGRAMMA 4.004 - ISTRUZIONE UNIVERSITARIA	0,00	0,00	0,00	0,00	0,00	0,00	0,00	0,00
05	PROGRAMMA 4.005 - ISTRUZIONE TECNICA SUPERIORE	0,00	0,00	0,00	0,00	0,00	0,00	0,00	0,00
06	PROGRAMMA 4.006 - SERVIZI AUSILIARI ALL'ISTRUZIONE	2.046.371,17	2.046.371,17	0,00	0,00	0,00	0,00	0,00	0,00
07	PROGRAMMA 4.007 - DIRITTO ALLO STUDIO	0,00	0,00	0,00	0,00	0,00	0,00	0,00	0,00
	TOTALE MISSIONE 04 - MISSIONE 4 - ISTRUZIONE E DIRITTO ALLO STUDIO	2.046.371,17	2.046.371,17	0,00	0,00	0,00	0,00	0,00	0,00
05	MISSIONE 05 - MISSIONE 5 - TUTELA E VALORIZZAZIONE DEI BENI E DELLE ATTIVITA' CULTURALI								
01	PROGRAMMA 5.001 - VALORIZZAZIONE DEI BENI DI INTERESSE STORICO	1.503.295,72	1.103.295,72	400.000,00	0,00	0,00	0,00	0,00	400.000,00
02	PROGRAMMA 5.002 - ATTIVITA' CULTURALI E INTERVENTI DIVERSI NEL SETTORE CULTURALE	0,00	0,00	0,00	0,00	0,00	0,00	0,00	0,00
	TOTALE MISSIONE 05 - MISSIONE 5 - TUTELA E VALORIZZAZIONE DEI BENI E DELLE ATTIVITA' CULTURALI	1.503.295,72	1.103.295,72	400.000,00	0,00	0,00	0,00	0,00	400.000,00
06	MISSIONE 06 - MISSIONE 6 - POLITICHE GIOVANILI, SPORT E TEMPO LIBERO								
01	PROGRAMMA 6.001 - SPORT E TEMPO LIBERO	793.776,06	793.776,06	0,00	0,00	0,00	0,00	0,00	0,00
02	PROGRAMMA 6.002 - GIOVANI	0,00	0,00	0,00	0,00	0,00	0,00	0,00	0,00
	TOTALE MISSIONE 06 - MISSIONE 6 - POLITICHE GIOVANILI, SPORT E TEMPO LIBERO	793.776,06	793.776,06	0,00	0,00	0,00	0,00	0,00	0,00
07	MISSIONE 07 - MISSIONE 7 - TURISMO								
01	PROGRAMMA 7.001 - SVILUPPO E VALORIZZAZIONE DEL TURISMO	0,00	0,00	0,00	0,00	0,00	0,00	0,00	0,00
	TOTALE MISSIONE 07 - MISSIONE 7 - TURISMO	0,00	0,00	0,00	0,00	0,00	0,00	0,00	0,00
08	MISSIONE 08 - MISSIONE 8 - ASSETTO DEL TERRITORIO ED EDILIZIA ABITATIVA								
01	PROGRAMMA 8.001 - URBANISTICA E ASSETTO DEL TERRITORIO	0,00	0,00	0,00	0,00	0,00	0,00	0,00	0,00

MISSIONI E PROGRAMMI		Fondo pluriennale vincolato al 31 dicembre dell'esercizio 2022	Spese impegnate negli esercizi precedenti con copertura costituita dal fondo pluriennale vincolato e imputate all'esercizio 2023	Quota del fondo pluriennale vincolato al 31 dicembre dell'esercizio 2022, non destinata ad essere utilizzata nell'esercizio 2023 e rinviata all'esercizio 2024 e successivi	Spese che si prevede di impegnare nell'esercizio 2023, con copertura costituita dal fondo pluriennale vincolato con imputazione agli esercizi:				Fondo pluriennale vincolato al 31 dicembre dell'esercizio 2023
					2024	2025	Anni successivi	Imputazione non ancora definita	
		(a)	(b)	(c)=(a) - (b)	(d)	(e)	(f)	(g)	(h) = (c)+(d)+(e)+(f) + (g)
02	PROGRAMMA 8.002 - EDILIZIA RESIDENZIALE PUBBLICA E LOCALE E PIANI DI EDILIZIA ECONOMICO-POPOLARE	0,00	0,00	0,00	0,00	0,00	0,00	0,00	0,00
	TOTALE MISSIONE 08 - MISSIONE 8 - ASSETTO DEL TERRITORIO ED EDILIZIA ABITATIVA	0,00	0,00	0,00	0,00	0,00	0,00	0,00	0,00
09	MISSIONE 09 - MISSIONE 9 - SVILUPPO SOSTENIBILE E TUTELA DEL TERRITORIO E DELL'AMBIENTE								
01	PROGRAMMA 9.001 - DIFESA DEL SUOLO	632.469,64	632.469,64	0,00	0,00	0,00	0,00	0,00	0,00
02	PROGRAMMA 9.002 - TUTELA, VALORIZZAZIONE E RECUPERO AMBIENTALE	350.000,00	350.000,00	0,00	0,00	0,00	0,00	0,00	0,00
03	PROGRAMMA 9.003 - RIFIUTI	0,00	0,00	0,00	0,00	0,00	0,00	0,00	0,00
04	PROGRAMMA 9.004 - SERVIZIO IDRICO INTEGRATO	8.049.495,37	8.049.495,37	0,00	0,00	0,00	0,00	0,00	0,00
05	PROGRAMMA 9.005 - AREE PROTETTE, PARCHI NATURALI, PROTEZIONE NATURALISTICA E FORESTAZIONE	92.373,10	92.373,10	0,00	0,00	0,00	0,00	0,00	0,00
06	PROGRAMMA 9.006 - TUTELA E VALORIZZAZIONE DELLE RISORSE IDRICHE	0,00	0,00	0,00	0,00	0,00	0,00	0,00	0,00
08	PROGRAMMA 9.008 - QUALITA' DELL'ARIA E RIDUZIONE DELL'INQUINAMENTO	48.600,00	16.200,00	32.400,00	0,00	0,00	0,00	0,00	32.400,00
09	PROGRAMMA 9.009 - POLITICA REGIONALE UNITARIA PER LO SVILUPPO SOSTENIBILE E LA TUTELA DEL TERRITORIO E L'AMBIENTE	0,00	0,00	0,00	0,00	0,00	0,00	0,00	0,00
	TOTALE MISSIONE 09 - MISSIONE 9 - SVILUPPO SOSTENIBILE E TUTELA DEL TERRITORIO E DELL'AMBIENTE	9.172.938,11	9.140.538,11	32.400,00	0,00	0,00	0,00	0,00	32.400,00
10	MISSIONE 10 - MISSIONE 10 - TRASPORTI E DIRITTO ALLA MOBILITA'								
01	PROGRAMMA 10.001 - TRASPORTO FERROVIARIO	211.221,01	211.221,01	0,00	0,00	0,00	0,00	0,00	0,00
02	PROGRAMMA 10.002 - TRASPORTO PUBBLICO LOCALE	12.822.837,37	11.823.256,72	999.580,65	0,00	0,00	0,00	0,00	999.580,65
04	PROGRAMMA 10.004 - ALTRE MODALITA' DI TRASPORTO	0,00	0,00	0,00	0,00	0,00	0,00	0,00	0,00
05	PROGRAMMA 10.005 - VIABILITA' E INFRASTRUTTURE STRADALI	250.822,19	250.822,19	0,00	0,00	0,00	0,00	0,00	0,00
	TOTALE MISSIONE 10 - MISSIONE 10 - TRASPORTI E DIRITTO ALLA MOBILITA'	13.284.880,57	12.285.299,92	999.580,65	0,00	0,00	0,00	0,00	999.580,65
11	MISSIONE 11 - MISSIONE 11 - SOCCORSO CIVILE								
01	PROGRAMMA 11.001 - SISTEMA DI PROTEZIONE CIVILE	133.848,24	133.848,24	0,00	0,00	0,00	0,00	0,00	0,00
02	PROGRAMMA 11.002 - INTERVENTI A SEGUITO DI CALAMITA' NATURALI	0,00	0,00	0,00	0,00	0,00	0,00	0,00	0,00
	TOTALE MISSIONE 11 - MISSIONE 11 - SOCCORSO CIVILE	133.848,24	133.848,24	0,00	0,00	0,00	0,00	0,00	0,00

MISSIONI E PROGRAMMI		Fondo pluriennale vincolato al 31 dicembre dell'esercizio 2022	Spese impegnate negli esercizi precedenti con copertura costituita dal fondo pluriennale vincolato e imputate all'esercizio 2023	Quota del fondo pluriennale vincolato al 31 dicembre dell'esercizio 2022, non destinata ad essere utilizzata nell'esercizio 2023 e rinviata all'esercizio 2024 e successivi	Spese che si prevede di impegnare nell'esercizio 2023, con copertura costituita dal fondo pluriennale vincolato con imputazione agli esercizi:				Fondo pluriennale vincolato al 31 dicembre dell'esercizio 2023
					2024	2025	Anni successivi	Imputazione non ancora definita	
		(a)	(b)	(c)=(a) - (b)	(d)	(e)	(f)	(g)	(h) = (c)+(d)+(e)+(f) + (g)
12	MISSIONE 12 - MISSIONE 12 - DIRITTI SOCIALI, POLITICHE SOCIALI E FAMIGLIA								
01	PROGRAMMA 12.001 - INTERVENTI PER L'INFANZIA E I MINORI E PER ASILI NIDO	533.993,75	533.993,75	0,00	0,00	0,00	0,00	0,00	0,00
02	PROGRAMMA 12.002 - INTERVENTI PER LA DISABILITA'	140.964,00	111.144,00	29.820,00	0,00	0,00	0,00	0,00	29.820,00
03	PROGRAMMA 12.003 - INTERVENTI PER GLI ANZIANI	0,00	0,00	0,00	0,00	0,00	0,00	0,00	0,00
04	PROGRAMMA 12.004 - INTERVENTI PER I SOGGETTI A RISCHIO DI ESCLUSIONE SOCIALE	286.580,23	279.580,23	7.000,00	0,00	0,00	0,00	0,00	7.000,00
05	PROGRAMMA 12.005 - INTERVENTI PER LE FAMIGLIE	285.845,50	281.459,21	4.386,29	305.040,00	0,00	0,00	0,00	309.426,29
06	PROGRAMMA 12.006 - INTERVENTI PER IL DIRITTO ALLA CASA	0,00	0,00	0,00	0,00	0,00	0,00	0,00	0,00
07	PROGRAMMA 12.007 - PROGRAMMAZIONE E GOVERNO DELLA RETE DEI SERVIZI SOCIOSANITARI E SOCIALI	34.040,00	34.040,00	0,00	0,00	0,00	0,00	0,00	0,00
08	PROGRAMMA 12.008 - COOPERAZIONE E ASSOCIAZIONISMO	0,00	0,00	0,00	0,00	0,00	0,00	0,00	0,00
09	PROGRAMMA 12.009 - SERVIZIO NECROSCOPICO E CIMITERIALE	0,00	0,00	0,00	0,00	0,00	0,00	0,00	0,00
	TOTALE MISSIONE 12 - MISSIONE 12 - DIRITTI SOCIALI, POLITICHE SOCIALI E FAMIGLIA	1.281.423,48	1.240.217,19	41.206,29	305.040,00	0,00	0,00	0,00	346.246,29
13	MISSIONE 13 - MISSIONE 13 - TUTELA DELLA SALUTE								
01	PROGRAMMA 13.001 - SERVIZIO SANITARIO REGIONALE - FINANZIAMENTO ORDINARIO CORRENTE PER LA GARANZIA DEI LEA	0,00	0,00	0,00	0,00	0,00	0,00	0,00	0,00
02	PROGRAMMA 13.002 - SERVIZIO SANITARIO REGIONALE - FINANZIAMENTO AGGIUNTIVO CORRENTE PER LIVELLI DI ASSISTENZA SUPERIORI AI LEA	0,00	0,00	0,00	0,00	0,00	0,00	0,00	0,00
03	PROGRAMMA 13.003 - SERVIZIO SANITARIO REGIONALE - FINANZIAMENTO AGGIUNTIVO CORRENTE PER LA COPERTURA DELLO SQUILIBRIO DI BILANCIO CORRENTE	0,00	0,00	0,00	0,00	0,00	0,00	0,00	0,00
04	PROGRAMMA 13.004 - SERVIZIO SANITARIO REGIONALE - RIPIANO DI DISAVANZI SANITARI RELATIVI AD ESERCIZI PREGRESSI	0,00	0,00	0,00	0,00	0,00	0,00	0,00	0,00
05	PROGRAMMA 13.005 - SERVIZIO SANITARIO REGIONALE - INVESTIMENTI SANITARI	41.964.025,88	5.450.000,00	36.514.025,88	0,00	0,00	0,00	0,00	36.514.025,88
07	PROGRAMMA 13.007 - ULTERIORI SPESE IN MATERIA SANITARIA	25.178,52	0,00	25.178,52	0,00	0,00	0,00	0,00	25.178,52
	TOTALE MISSIONE 13 - MISSIONE 13 - TUTELA DELLA SALUTE	41.989.204,40	5.450.000,00	36.539.204,40	0,00	0,00	0,00	0,00	36.539.204,40
14	MISSIONE 14 - MISSIONE 14 - SVILUPPO ECONOMICO E COMPETITIVITA'								
01	PROGRAMMA 14.001 - INDUSTRIA E PMI E ARTIGIANATO	4.336.877,42	2.100.000,00	2.236.877,42	0,00	0,00	0,00	0,00	2.236.877,42

MISSIONI E PROGRAMMI		Fondo pluriennale vincolato al 31 dicembre dell'esercizio 2022	Spese impegnate negli esercizi precedenti con copertura costituita dal fondo pluriennale vincolato e imputate all'esercizio 2023	Quota del fondo pluriennale vincolato al 31 dicembre dell'esercizio 2022, non destinata ad essere utilizzata nell'esercizio 2023 e rinviata all'esercizio 2024 e successivi	Spese che si prevede di impegnare nell'esercizio 2023, con copertura costituita dal fondo pluriennale vincolato con imputazione agli esercizi:				Fondo pluriennale vincolato al 31 dicembre dell'esercizio 2023
					2024	2025	Anni successivi	Imputazione non ancora definita	
		(a)	(b)	(c)=(a) - (b)	(d)	(e)	(f)	(g)	(h) = (c)+(d)+(e)+(f) + (g)
02	PROGRAMMA 14.002 - COMMERCIO - RETI DISTRIBUTIVE - TUTELA DEI CONSUMATORI	0,00	0,00	0,00	0,00	0,00	0,00	0,00	0,00
03	PROGRAMMA 14.003 - RICERCA E INNOVAZIONE	0,00	0,00	0,00	0,00	0,00	0,00	0,00	0,00
04	PROGRAMMA 14.004 - RETI E ALTRI SERVIZI DI PUBBLICA UTILITA'	0,00	0,00	0,00	0,00	0,00	0,00	0,00	0,00
05	PROGRAMMA 14.005 - POLITICA REGIONALE UNITARIA PER LO SVILUPPO ECONOMICO E LA COMPETITIVITA'	0,00	0,00	0,00	0,00	0,00	0,00	0,00	0,00
	TOTALE MISSIONE 14 - MISSIONE 14 - SVILUPPO ECONOMICO E COMPETITIVITA'	4.336.877,42	2.100.000,00	2.236.877,42	0,00	0,00	0,00	0,00	2.236.877,42
15	MISSIONE 15 - MISSIONE 15 - POLITICHE PER IL LAVORO E LA FORMAZIONE PROFESSIONALE								
01	PROGRAMMA 15.001 - SERVIZI PER LO SVILUPPO DEL MERCATO DEL LAVORO	133.285,71	133.285,71	0,00	0,00	0,00	0,00	0,00	0,00
02	PROGRAMMA 15.002 - FORMAZIONE PROFESSIONALE	2.046.930,06	1.026.334,80	1.020.595,26	0,00	0,00	0,00	0,00	1.020.595,26
03	PROGRAMMA 15.003 - SOSTEGNO ALL'OCCUPAZIONE	6.076.683,62	6.076.683,62	0,00	0,00	0,00	0,00	0,00	0,00
	TOTALE MISSIONE 15 - MISSIONE 15 - POLITICHE PER IL LAVORO E LA FORMAZIONE PROFESSIONALE	8.256.899,39	7.236.304,13	1.020.595,26	0,00	0,00	0,00	0,00	1.020.595,26
16	MISSIONE 16 - MISSIONE 16 - AGRICOLTURA, POLITICHE AGROALIMENTARI E PESCA								
01	PROGRAMMA 16.001 - SVILUPPO DEL SETTORE AGRICOLO E DEL SISTEMA AGROALIMENTARE	15.984,74	2.931,79	13.052,95	0,00	0,00	0,00	0,00	13.052,95
02	PROGRAMMA 16.002 - CACCIA E PESCA	0,00	0,00	0,00	0,00	0,00	0,00	0,00	0,00
	TOTALE MISSIONE 16 - MISSIONE 16 - AGRICOLTURA, POLITICHE AGROALIMENTARI E PESCA	15.984,74	2.931,79	13.052,95	0,00	0,00	0,00	0,00	13.052,95
17	MISSIONE 17 - MISSIONE 17 - ENERGIA E DIVERSIFICAZIONE DELLE FONTI ENERGETICHE								
01	PROGRAMMA 17.001 - FONTI ENERGETICHE	220.031,96	220.031,96	0,00	0,00	0,00	0,00	0,00	0,00
02	PROGRAMMA 17.002 - POLITICA REGIONALE UNITARIA PER L'ENERGIA E LA DIVERSIFICAZIONE DELLE FONTI ENERGETICHE	0,00	0,00	0,00	0,00	0,00	0,00	0,00	0,00
	TOTALE MISSIONE 17 - MISSIONE 17 - ENERGIA E DIVERSIFICAZIONE DELLE FONTI ENERGETICHE	220.031,96	220.031,96	0,00	0,00	0,00	0,00	0,00	0,00
18	MISSIONE 18 - MISSIONE 18 - RELAZIONI CON LE ALTRE AUTONOMIE TERRITORIALI E LOCALI								
01	PROGRAMMA 18.001 - RELAZIONI FINANZIARIE CON LE ALTRE AUTONOMIE TERRITORIALI	980.667,94	980.667,94	0,00	0,00	0,00	0,00	0,00	0,00

MISSIONI E PROGRAMMI		Fondo pluriennale vincolato al 31 dicembre dell'esercizio 2022	Spese impegnate negli esercizi precedenti con copertura costituita dal fondo pluriennale vincolato e imputate all'esercizio 2023	Quota del fondo pluriennale vincolato al 31 dicembre dell'esercizio 2022, non destinata ad essere utilizzata nell'esercizio 2023 e rinviata all'esercizio 2024 e successivi	Spese che si prevede di impegnare nell'esercizio 2023, con copertura costituita dal fondo pluriennale vincolato con imputazione agli esercizi:				Fondo pluriennale vincolato al 31 dicembre dell'esercizio 2023
					2024	2025	Anni successivi	Imputazione non ancora definita	
		(a)	(b)	(c)=(a) - (b)	(d)	(e)	(f)	(g)	(h) = (c)+(d)+(e)+(f) + (g)
	TOTALE MISSIONE 18 - MISSIONE 18 - RELAZIONI CON LE ALTRE AUTONOMIE TERRITORIALI E LOCALI	980.667,94	980.667,94	0,00	0,00	0,00	0,00	0,00	0,00
19	MISSIONE 19 - MISSIONE 19 - RELAZIONI INTERNAZIONALI								
01	PROGRAMMA 19.001 - RELAZIONI INTERNAZIONALI E COOPERAZIONE ALLO SVILUPPO	0,00	0,00	0,00	0,00	0,00	0,00	0,00	0,00
	TOTALE MISSIONE 19 - MISSIONE 19 - RELAZIONI INTERNAZIONALI	0,00	0,00	0,00	0,00	0,00	0,00	0,00	0,00
20	MISSIONE 20 - MISSIONE 20 - FONDI E ACCANTONAMENTI								
01	PROGRAMMA 20.001 - FONDO DI RISERVA	0,00	0,00	0,00	0,00	0,00	0,00	0,00	0,00
02	PROGRAMMA 20.002 - FONDO CREDITI DI DUBBIA ESIGIBILITA'	0,00	0,00	0,00	0,00	0,00	0,00	0,00	0,00
03	PROGRAMMA 20.003 - ALTRI FONDI	0,00	0,00	0,00	0,00	0,00	0,00	0,00	0,00
	TOTALE MISSIONE 20 - MISSIONE 20 - FONDI E ACCANTONAMENTI	0,00	0,00	0,00	0,00	0,00	0,00	0,00	0,00
50	MISSIONE 50 - MISSIONE 50 - DEBITO PUBBLICO								
01	PROGRAMMA 50.001 - QUOTA INTERESSI AMMORTAMENTO MUTUI E PRESTITI OBBLIGAZIONARI	0,00	0,00	0,00	0,00	0,00	0,00	0,00	0,00
02	PROGRAMMA 50.002 - QUOTA CAPITALE AMMORTAMENTO MUTUI E PRESTITI OBBLIGAZIONARI	0,00	0,00	0,00	0,00	0,00	0,00	0,00	0,00
	TOTALE MISSIONE 50 - MISSIONE 50 - DEBITO PUBBLICO	0,00	0,00	0,00	0,00	0,00	0,00	0,00	0,00
99	MISSIONE 99 - MISSIONE 99 - SERVIZI PER CONTO TERZI								
01	PROGRAMMA 99.001 - SERVIZI PER CONTO TERZI - PARTITE DI GIRO	0,00	0,00	0,00	0,00	0,00	0,00	0,00	0,00
	TOTALE MISSIONE 99 - MISSIONE 99 - SERVIZI PER CONTO TERZI	0,00	0,00	0,00	0,00	0,00	0,00	0,00	0,00
	TOTALE	84.335.409,16	43.018.151,23	41.317.257,93	305.040,00	0,00	0,00	0,00	41.622.297,93

- (a) L'importo "TOTALE" dell'ultima riga corrisponde alla somma delle due voci "Fondo pluriennale di parte corrente" e "Fondo pluriennale in c/capitale" iscritte in entrata del bilancio di previsione dell'esercizio 2023. In ciascuna riga, in corrispondenza di ciascun programma di spesa, indicare la stima degli impegni che si prevede di assumere alla data del 31 dicembre dell'esercizio in corso di gestione imputati agli esercizi successivi finanziati dal fondo pluriennale vincolato (sono compresi anche gli impegni assunti negli esercizi precedenti con imputazione agli esercizi successivi) o, se tale stima non risulti possibile, l'importo delle previsioni definitive di spesa del fondo pluriennale vincolato del bilancio dell'esercizio in corso di gestione. Se il bilancio di previsione è approvato dopo il 31 dicembre, indicare l'importo degli impegni assunti negli esercizi precedenti con imputazione agli esercizi successivi determinato sulla base di dati di preconsuntivo. Nel bilancio di previsione dell'esercizio di entrata in vigore della riforma tale importo è pari a 0, a meno che il bilancio non sia approvato dopo il riaccertamento straordinario dei residui. In tal caso indicare l'importo del fondo pluriennale vincolato determinato in tale occasione.
- (b) Indicare l'importo presunto alla data del 31 dicembre 2022 delle spese impegnate negli esercizi precedenti all'esercizio 2023, con copertura costituita dal fondo pluriennale vincolato, imputate all'esercizio 2023. Nel primo esercizio di entrata in vigore della riforma, se il bilancio di previsione è approvato dopo il riaccertamento straordinario dei residui, indicare la differenza tra i residui passivi cancellati e reimputati all'esercizio 2023 e i residui attivi cancellati e reimputati all'esercizio 2023 in occasione del riaccertamento straordinario dei residui.
- (g) Risulta possibile stanziare nel bilancio di previsione annuale e pluriennale il fondo pluriennale vincolato anche nel caso di investimenti per i quali non risulta motivatamente possibile individuare l'esigibilità della spesa. Le cause che non hanno reso ancora possibile porre in essere la programmazione necessaria per definire il cronoprogramma della spesa sono dettagliatamente indicate nella Nota integrativa al bilancio. In caso di mancato impegno gli stanziamenti di tale colonna vanno in economia.
- (h) Per ciascuna riga, indicare l'importo delle previsioni di spesa relative al fondo pluriennale vincolato stanziate nel bilancio di previsione dell'esercizio 2023. L'importo della voce "Totale" dell'ultima riga corrisponde al totale del fondo pluriennale stanziato in spesa nel bilancio di previsione dell'esercizio 2023 e alla somma delle prime due voci iscritte in entrata del bilancio di previsione dell'esercizio 2024, al netto della voce "Totale missioni" della colonna (g).
- Il prospetto è compilato con riferimento a ciascun esercizio considerato nel bilancio. Nel prospetto relativo all'anno N (ad esempio 2015), indicare 2015 al posto di N, 2016 al posto di N+1, etc.

COMPOSIZIONE PER MISSIONI E PROGRAMMI DEL FONDO PLURIENNALE VINCOLATO DELL'ESERCIZIO 2024 DI RIFERIMENTO DEL BILANCIO 2023*

MISSIONI E PROGRAMMI		Fondo pluriennale vincolato al 31 dicembre dell'esercizio 2023	Spese impegnate negli esercizi precedenti con copertura costituita dal fondo pluriennale vincolato e imputate all'esercizio 2024	Quota del fondo pluriennale vincolato al 31 dicembre dell'esercizio 2023, non destinata ad essere utilizzata nell'esercizio 2024 e rinviata all'esercizio 2025 e successivi	Spese che si prevede di impegnare nell'esercizio 2024, con copertura costituita dal fondo pluriennale vincolato con imputazione agli esercizi:				Fondo pluriennale vincolato al 31 dicembre dell'esercizio 2024
					2025	2026	Anni successivi	Imputazione non ancora definita	
		(a)	(b)	(c)=(a) - (b)	(d)	(e)	(f)	(g)	(h) = (c)+(d)+(e)+(f) + (g)
01	MISSIONE 01 - MISSIONE 1 - SERVIZI ISTITUZIONALI, GENERALI E DI GESTIONE								
01	PROGRAMMA 1.001 - ORGANI ISTITUZIONALI	0,00	0,00	0,00	0,00	0,00	0,00	0,00	0,00
02	PROGRAMMA 1.002 - SEGRETERIA GENERALE	0,00	0,00	0,00	0,00	0,00	0,00	0,00	0,00
03	PROGRAMMA 1.003 - GESTIONE ECONOMICA, FINANZIARIA, PROGRAMMAZIONE E PROVVEDITORATO	765,47	21,34	744,13	0,00	0,00	0,00	0,00	744,13
04	PROGRAMMA 1.004 - GESTIONE DELLE ENTRATE TRIBUTARIE E SERVIZI FISCALI	0,00	0,00	0,00	0,00	0,00	0,00	0,00	0,00
05	PROGRAMMA 1.005 - GESTIONE DEI BENI DEMANIALI E PATRIMONIALI	0,00	0,00	0,00	0,00	0,00	0,00	0,00	0,00
06	PROGRAMMA 1.006 - UFFICIO TECNICO	0,00	0,00	0,00	0,00	0,00	0,00	0,00	0,00
07	PROGRAMMA 1.007 - ELEZIONI E CONSULTAZIONI POPOLARI - ANAGRAFE E STATO CIVILE	0,00	0,00	0,00	0,00	0,00	0,00	0,00	0,00
08	PROGRAMMA 1.008 - STATISTICA E SISTEMI INFORMATIVI	2.204,41	0,00	2.204,41	0,00	0,00	0,00	0,00	2.204,41
09	PROGRAMMA 1.009 - ASSISTENZA TECNICO-AMMINISTRATIVA AGLI ENTI LOCALI	0,00	0,00	0,00	0,00	0,00	0,00	0,00	0,00
10	PROGRAMMA 1.010 - RISORSE UMANE	0,00	0,00	0,00	0,00	0,00	0,00	0,00	0,00
11	PROGRAMMA 1.011 - ALTRI SERVIZI GENERALI	31.371,08	31.371,08	0,00	0,00	0,00	0,00	0,00	0,00
12	PROGRAMMA 1.012 - POLITICA REGIONALE UNITARIA PER I SERVIZI ISTITUZIONALI, GENERALI E DI GESTIONE	0,00	0,00	0,00	0,00	0,00	0,00	0,00	0,00
	TOTALE MISSIONE 01 - MISSIONE 1 - SERVIZI ISTITUZIONALI, GENERALI E DI GESTIONE	34.340,96	31.392,42	2.948,54	0,00	0,00	0,00	0,00	2.948,54
02	MISSIONE 02 - MISSIONE 2 - GIUSTIZIA								
01	PROGRAMMA 2.001 - UFFICI GIUDIZIARI	0,00	0,00	0,00	0,00	0,00	0,00	0,00	0,00
	TOTALE MISSIONE 02 - MISSIONE 2 - GIUSTIZIA	0,00	0,00	0,00	0,00	0,00	0,00	0,00	0,00
03	MISSIONE 03 - MISSIONE 3 - ORDINE PUBBLICO E SICUREZZA								
01	PROGRAMMA 3.001 - POLIZIA LOCALE E AMMINISTRATIVA	0,00	0,00	0,00	0,00	0,00	0,00	0,00	0,00
02	PROGRAMMA 3.002 - SISTEMA INTEGRATO DI SICUREZZA URBANA	0,00	0,00	0,00	0,00	0,00	0,00	0,00	0,00
	TOTALE MISSIONE 03 - MISSIONE 3 - ORDINE PUBBLICO E SICUREZZA	0,00	0,00	0,00	0,00	0,00	0,00	0,00	0,00

MISSIONI E PROGRAMMI		Fondo pluriennale vincolato al 31 dicembre dell'esercizio 2023	Spese impegnate negli esercizi precedenti con copertura costituita dal fondo pluriennale vincolato e imputate all'esercizio 2024	Quota del fondo pluriennale vincolato al 31 dicembre dell'esercizio 2023, non destinata ad essere utilizzata nell'esercizio 2024 e rinviata all'esercizio 2025 e successivi	Spese che si prevede di impegnare nell'esercizio 2024, con copertura costituita dal fondo pluriennale vincolato con imputazione agli esercizi:				Fondo pluriennale vincolato al 31 dicembre dell'esercizio 2024
					2025	2026	Anni successivi	Imputazione non ancora definita	
		(a)	(b)	(c)=(a) - (b)	(d)	(e)	(f)	(g)	(h) = (c)+(d)+(e)+(f) + (g)
04	MISSIONE 04 - MISSIONE 4 - ISTRUZIONE E DIRITTO ALLO STUDIO								
01	PROGRAMMA 4.001 - ISTRUZIONE PRESCOLASTICA	0,00	0,00	0,00	0,00	0,00	0,00	0,00	0,00
02	PROGRAMMA 4.002 - ALTRI ORDINI DI ISTRUZIONE NON UNIVERSITARIA	0,00	0,00	0,00	0,00	0,00	0,00	0,00	0,00
03	PROGRAMMA 4.003 - EDILIZIA SCOLASTICA	0,00	0,00	0,00	0,00	0,00	0,00	0,00	0,00
04	PROGRAMMA 4.004 - ISTRUZIONE UNIVERSITARIA	0,00	0,00	0,00	0,00	0,00	0,00	0,00	0,00
05	PROGRAMMA 4.005 - ISTRUZIONE TECNICA SUPERIORE	0,00	0,00	0,00	0,00	0,00	0,00	0,00	0,00
06	PROGRAMMA 4.006 - SERVIZI AUSILIARI ALL'ISTRUZIONE	0,00	0,00	0,00	0,00	0,00	0,00	0,00	0,00
07	PROGRAMMA 4.007 - DIRITTO ALLO STUDIO	0,00	0,00	0,00	0,00	0,00	0,00	0,00	0,00
	TOTALE MISSIONE 04 - MISSIONE 4 - ISTRUZIONE E DIRITTO ALLO STUDIO	0,00	0,00	0,00	0,00	0,00	0,00	0,00	0,00
05	MISSIONE 05 - MISSIONE 5 - TUTELA E VALORIZZAZIONE DEI BENI E DELLE ATTIVITA' CULTURALI								
01	PROGRAMMA 5.001 - VALORIZZAZIONE DEI BENI DI INTERESSE STORICO	400.000,00	400.000,00	0,00	0,00	0,00	0,00	0,00	0,00
02	PROGRAMMA 5.002 - ATTIVITA' CULTURALI E INTERVENTI DIVERSI NEL SETTORE CULTURALE	0,00	0,00	0,00	0,00	0,00	0,00	0,00	0,00
	TOTALE MISSIONE 05 - MISSIONE 5 - TUTELA E VALORIZZAZIONE DEI BENI E DELLE ATTIVITA' CULTURALI	400.000,00	400.000,00	0,00	0,00	0,00	0,00	0,00	0,00
06	MISSIONE 06 - MISSIONE 6 - POLITICHE GIOVANILI, SPORT E TEMPO LIBERO								
01	PROGRAMMA 6.001 - SPORT E TEMPO LIBERO	0,00	0,00	0,00	0,00	0,00	0,00	0,00	0,00
02	PROGRAMMA 6.002 - GIOVANI	0,00	0,00	0,00	0,00	0,00	0,00	0,00	0,00
	TOTALE MISSIONE 06 - MISSIONE 6 - POLITICHE GIOVANILI, SPORT E TEMPO LIBERO	0,00	0,00	0,00	0,00	0,00	0,00	0,00	0,00
07	MISSIONE 07 - MISSIONE 7 - TURISMO								
01	PROGRAMMA 7.001 - SVILUPPO E VALORIZZAZIONE DEL TURISMO	0,00	0,00	0,00	0,00	0,00	0,00	0,00	0,00
	TOTALE MISSIONE 07 - MISSIONE 7 - TURISMO	0,00	0,00	0,00	0,00	0,00	0,00	0,00	0,00
08	MISSIONE 08 - MISSIONE 8 - ASSETTO DEL TERRITORIO ED EDILIZIA ABITATIVA								
01	PROGRAMMA 8.001 - URBANISTICA E ASSETTO DEL TERRITORIO	0,00	0,00	0,00	0,00	0,00	0,00	0,00	0,00

MISSIONI E PROGRAMMI		Fondo pluriennale vincolato al 31 dicembre dell'esercizio 2023	Spese impegnate negli esercizi precedenti con copertura costituita dal fondo pluriennale vincolato e imputate all'esercizio 2024	Quota del fondo pluriennale vincolato al 31 dicembre dell'esercizio 2023, non destinata ad essere utilizzata nell'esercizio 2024 e rinviata all'esercizio 2025 e successivi	Spese che si prevede di impegnare nell'esercizio 2024, con copertura costituita dal fondo pluriennale vincolato con imputazione agli esercizi:				Fondo pluriennale vincolato al 31 dicembre dell'esercizio 2024
					2025	2026	Anni successivi	Imputazione non ancora definita	
		(a)	(b)	(c)=(a) - (b)	(d)	(e)	(f)	(g)	(h) = (c)+(d)+(e)+(f) + (g)
02	PROGRAMMA 8.002 - EDILIZIA RESIDENZIALE PUBBLICA E LOCALE E PIANI DI EDILIZIA ECONOMICO-POPOLARE	0,00	0,00	0,00	0,00	0,00	0,00	0,00	0,00
	TOTALE MISSIONE 08 - MISSIONE 8 - ASSETTO DEL TERRITORIO ED EDILIZIA ABITATIVA	0,00	0,00	0,00	0,00	0,00	0,00	0,00	0,00
09	MISSIONE 09 - MISSIONE 9 - SVILUPPO SOSTENIBILE E TUTELA DEL TERRITORIO E DELL'AMBIENTE								
01	PROGRAMMA 9.001 - DIFESA DEL SUOLO	0,00	0,00	0,00	0,00	0,00	0,00	0,00	0,00
02	PROGRAMMA 9.002 - TUTELA, VALORIZZAZIONE E RECUPERO AMBIENTALE	0,00	0,00	0,00	0,00	0,00	0,00	0,00	0,00
03	PROGRAMMA 9.003 - RIFIUTI	0,00	0,00	0,00	0,00	0,00	0,00	0,00	0,00
04	PROGRAMMA 9.004 - SERVIZIO IDRICO INTEGRATO	0,00	0,00	0,00	0,00	0,00	0,00	0,00	0,00
05	PROGRAMMA 9.005 - AREE PROTETTE, PARCHI NATURALI, PROTEZIONE NATURALISTICA E FORESTAZIONE	0,00	0,00	0,00	0,00	0,00	0,00	0,00	0,00
06	PROGRAMMA 9.006 - TUTELA E VALORIZZAZIONE DELLE RISORSE IDRICHE	0,00	0,00	0,00	0,00	0,00	0,00	0,00	0,00
08	PROGRAMMA 9.008 - QUALITA' DELL'ARIA E RIDUZIONE DELL'INQUINAMENTO	32.400,00	16.200,00	16.200,00	0,00	0,00	0,00	0,00	16.200,00
09	PROGRAMMA 9.009 - POLITICA REGIONALE UNITARIA PER LO SVILUPPO SOSTENIBILE E LA TUTELA DEL TERRITORIO E L'AMBIENTE	0,00	0,00	0,00	0,00	0,00	0,00	0,00	0,00
	TOTALE MISSIONE 09 - MISSIONE 9 - SVILUPPO SOSTENIBILE E TUTELA DEL TERRITORIO E DELL'AMBIENTE	32.400,00	16.200,00	16.200,00	0,00	0,00	0,00	0,00	16.200,00
10	MISSIONE 10 - MISSIONE 10 - TRASPORTI E DIRITTO ALLA MOBILITA'								
01	PROGRAMMA 10.001 - TRASPORTO FERROVIARIO	0,00	0,00	0,00	0,00	0,00	0,00	0,00	0,00
02	PROGRAMMA 10.002 - TRASPORTO PUBBLICO LOCALE	999.580,65	999.580,65	0,00	0,00	0,00	0,00	0,00	0,00
04	PROGRAMMA 10.004 - ALTRE MODALITA' DI TRASPORTO	0,00	0,00	0,00	0,00	0,00	0,00	0,00	0,00
05	PROGRAMMA 10.005 - VIABILITA' E INFRASTRUTTURE STRADALI	0,00	0,00	0,00	0,00	0,00	0,00	0,00	0,00
	TOTALE MISSIONE 10 - MISSIONE 10 - TRASPORTI E DIRITTO ALLA MOBILITA'	999.580,65	999.580,65	0,00	0,00	0,00	0,00	0,00	0,00
11	MISSIONE 11 - MISSIONE 11 - SOCCORSO CIVILE								
01	PROGRAMMA 11.001 - SISTEMA DI PROTEZIONE CIVILE	0,00	0,00	0,00	0,00	0,00	0,00	0,00	0,00
02	PROGRAMMA 11.002 - INTERVENTI A SEGUITO DI CALAMITA' NATURALI	0,00	0,00	0,00	0,00	0,00	0,00	0,00	0,00
	TOTALE MISSIONE 11 - MISSIONE 11 - SOCCORSO CIVILE	0,00	0,00	0,00	0,00	0,00	0,00	0,00	0,00

MISSIONI E PROGRAMMI		Fondo pluriennale vincolato al 31 dicembre dell'esercizio 2023	Spese impegnate negli esercizi precedenti con copertura costituita dal fondo pluriennale vincolato e imputate all'esercizio 2024	Quota del fondo pluriennale vincolato al 31 dicembre dell'esercizio 2023, non destinata ad essere utilizzata nell'esercizio 2024 e rinviata all'esercizio 2025 e successivi	Spese che si prevede di impegnare nell'esercizio 2024, con copertura costituita dal fondo pluriennale vincolato con imputazione agli esercizi:				Fondo pluriennale vincolato al 31 dicembre dell'esercizio 2024
					2025	2026	Anni successivi	Imputazione non ancora definita	
		(a)	(b)	(c)=(a) - (b)	(d)	(e)	(f)	(g)	(h) = (c)+(d)+(e)+(f) + (g)
12	MISSIONE 12 - MISSIONE 12 - DIRITTI SOCIALI, POLITICHE SOCIALI E FAMIGLIA								
01	PROGRAMMA 12.001 - INTERVENTI PER L'INFANZIA E I MINORI E PER ASILI NIDO	0,00	0,00	0,00	0,00	0,00	0,00	0,00	0,00
02	PROGRAMMA 12.002 - INTERVENTI PER LA DISABILITA'	29.820,00	29.820,00	0,00	0,00	0,00	0,00	0,00	0,00
03	PROGRAMMA 12.003 - INTERVENTI PER GLI ANZIANI	0,00	0,00	0,00	0,00	0,00	0,00	0,00	0,00
04	PROGRAMMA 12.004 - INTERVENTI PER I SOGGETTI A RISCHIO DI ESCLUSIONE SOCIALE	7.000,00	7.000,00	0,00	0,00	0,00	0,00	0,00	0,00
05	PROGRAMMA 12.005 - INTERVENTI PER LE FAMIGLIE	309.426,29	182.326,29	127.100,00	0,00	0,00	0,00	0,00	127.100,00
06	PROGRAMMA 12.006 - INTERVENTI PER IL DIRITTO ALLA CASA	0,00	0,00	0,00	0,00	0,00	0,00	0,00	0,00
07	PROGRAMMA 12.007 - PROGRAMMAZIONE E GOVERNO DELLA RETE DEI SERVIZI SOCIOSANITARI E SOCIALI	0,00	0,00	0,00	0,00	0,00	0,00	0,00	0,00
08	PROGRAMMA 12.008 - COOPERAZIONE E ASSOCIAZIONISMO	0,00	0,00	0,00	0,00	0,00	0,00	0,00	0,00
09	PROGRAMMA 12.009 - SERVIZIO NECROSCOPICO E CIMITERIALE	0,00	0,00	0,00	0,00	0,00	0,00	0,00	0,00
	TOTALE MISSIONE 12 - MISSIONE 12 - DIRITTI SOCIALI, POLITICHE SOCIALI E FAMIGLIA	346.246,29	219.146,29	127.100,00	0,00	0,00	0,00	0,00	127.100,00
13	MISSIONE 13 - MISSIONE 13 - TUTELA DELLA SALUTE								
01	PROGRAMMA 13.001 - SERVIZIO SANITARIO REGIONALE - FINANZIAMENTO ORDINARIO CORRENTE PER LA GARANZIA DEI LEA	0,00	0,00	0,00	0,00	0,00	0,00	0,00	0,00
02	PROGRAMMA 13.002 - SERVIZIO SANITARIO REGIONALE - FINANZIAMENTO AGGIUNTIVO CORRENTE PER LIVELLI DI ASSISTENZA SUPERIORI AI LEA	0,00	0,00	0,00	0,00	0,00	0,00	0,00	0,00
03	PROGRAMMA 13.003 - SERVIZIO SANITARIO REGIONALE - FINANZIAMENTO AGGIUNTIVO CORRENTE PER LA COPERTURA DELLO SQUILIBRIO DI BILANCIO CORRENTE	0,00	0,00	0,00	0,00	0,00	0,00	0,00	0,00
04	PROGRAMMA 13.004 - SERVIZIO SANITARIO REGIONALE - RIPIANO DI DISAVANZI SANITARI RELATIVI AD ESERCIZI PREGRESSI	0,00	0,00	0,00	0,00	0,00	0,00	0,00	0,00
05	PROGRAMMA 13.005 - SERVIZIO SANITARIO REGIONALE - INVESTIMENTI SANITARI	36.514.025,88	5.450.000,00	31.064.025,88	0,00	0,00	0,00	0,00	31.064.025,88
07	PROGRAMMA 13.007 - ULTERIORI SPESE IN MATERIA SANITARIA	25.178,52	25.178,52	0,00	0,00	0,00	0,00	0,00	0,00
	TOTALE MISSIONE 13 - MISSIONE 13 - TUTELA DELLA SALUTE	36.539.204,40	5.475.178,52	31.064.025,88	0,00	0,00	0,00	0,00	31.064.025,88
14	MISSIONE 14 - MISSIONE 14 - SVILUPPO ECONOMICO E COMPETITIVITA'								
01	PROGRAMMA 14.001 - INDUSTRIA E PMI E ARTIGIANATO	2.236.877,42	2.236.877,42	0,00	0,00	0,00	0,00	0,00	0,00

MISSIONI E PROGRAMMI		Fondo pluriennale vincolato al 31 dicembre dell'esercizio 2023	Spese impegnate negli esercizi precedenti con copertura costituita dal fondo pluriennale vincolato e imputate all'esercizio 2024	Quota del fondo pluriennale vincolato al 31 dicembre dell'esercizio 2023, non destinata ad essere utilizzata nell'esercizio 2024 e rinviata all'esercizio 2025 e successivi	Spese che si prevede di impegnare nell'esercizio 2024, con copertura costituita dal fondo pluriennale vincolato con imputazione agli esercizi:				Fondo pluriennale vincolato al 31 dicembre dell'esercizio 2024
					2025	2026	Anni successivi	Imputazione non ancora definita	
		(a)	(b)	(c)=(a) - (b)	(d)	(e)	(f)	(g)	(h) = (c)+(d)+(e)+(f) + (g)
02	PROGRAMMA 14.002 - COMMERCIO - RETI DISTRIBUTIVE - TUTELA DEI CONSUMATORI	0,00	0,00	0,00	0,00	0,00	0,00	0,00	0,00
03	PROGRAMMA 14.003 - RICERCA E INNOVAZIONE	0,00	0,00	0,00	0,00	0,00	0,00	0,00	0,00
04	PROGRAMMA 14.004 - RETI E ALTRI SERVIZI DI PUBBLICA UTILITA'	0,00	0,00	0,00	0,00	0,00	0,00	0,00	0,00
05	PROGRAMMA 14.005 - POLITICA REGIONALE UNITARIA PER LO SVILUPPO ECONOMICO E LA COMPETITIVITA'	0,00	0,00	0,00	0,00	0,00	0,00	0,00	0,00
	TOTALE MISSIONE 14 - MISSIONE 14 - SVILUPPO ECONOMICO E COMPETITIVITA'	2.236.877,42	2.236.877,42	0,00	0,00	0,00	0,00	0,00	0,00
15	MISSIONE 15 - MISSIONE 15 - POLITICHE PER IL LAVORO E LA FORMAZIONE PROFESSIONALE								
01	PROGRAMMA 15.001 - SERVIZI PER LO SVILUPPO DEL MERCATO DEL LAVORO	0,00	0,00	0,00	0,00	0,00	0,00	0,00	0,00
02	PROGRAMMA 15.002 - FORMAZIONE PROFESSIONALE	1.020.595,26	759.505,66	261.089,60	0,00	0,00	0,00	0,00	261.089,60
03	PROGRAMMA 15.003 - SOSTEGNO ALL'OCCUPAZIONE	0,00	0,00	0,00	0,00	0,00	0,00	0,00	0,00
	TOTALE MISSIONE 15 - MISSIONE 15 - POLITICHE PER IL LAVORO E LA FORMAZIONE PROFESSIONALE	1.020.595,26	759.505,66	261.089,60	0,00	0,00	0,00	0,00	261.089,60
16	MISSIONE 16 - MISSIONE 16 - AGRICOLTURA, POLITICHE AGROALIMENTARI E PESCA								
01	PROGRAMMA 16.001 - SVILUPPO DEL SETTORE AGRICOLO E DEL SISTEMA AGROALIMENTARE	13.052,95	13.052,95	0,00	0,00	0,00	0,00	0,00	0,00
02	PROGRAMMA 16.002 - CACCIA E PESCA	0,00	0,00	0,00	0,00	0,00	0,00	0,00	0,00
	TOTALE MISSIONE 16 - MISSIONE 16 - AGRICOLTURA, POLITICHE AGROALIMENTARI E PESCA	13.052,95	13.052,95	0,00	0,00	0,00	0,00	0,00	0,00
17	MISSIONE 17 - MISSIONE 17 - ENERGIA E DIVERSIFICAZIONE DELLE FONTI ENERGETICHE								
01	PROGRAMMA 17.001 - FONTI ENERGETICHE	0,00	0,00	0,00	0,00	0,00	0,00	0,00	0,00
02	PROGRAMMA 17.002 - POLITICA REGIONALE UNITARIA PER L'ENERGIA E LA DIVERSIFICAZIONE DELLE FONTI ENERGETICHE	0,00	0,00	0,00	0,00	0,00	0,00	0,00	0,00
	TOTALE MISSIONE 17 - MISSIONE 17 - ENERGIA E DIVERSIFICAZIONE DELLE FONTI ENERGETICHE	0,00	0,00	0,00	0,00	0,00	0,00	0,00	0,00
18	MISSIONE 18 - MISSIONE 18 - RELAZIONI CON LE ALTRE AUTONOMIE TERRITORIALI E LOCALI								
01	PROGRAMMA 18.001 - RELAZIONI FINANZIARIE CON LE ALTRE AUTONOMIE TERRITORIALI	0,00	0,00	0,00	0,00	0,00	0,00	0,00	0,00

MISSIONI E PROGRAMMI		Fondo pluriennale vincolato al 31 dicembre dell'esercizio 2023	Spese impegnate negli esercizi precedenti con copertura costituita dal fondo pluriennale vincolato e imputate all'esercizio 2024	Quota del fondo pluriennale vincolato al 31 dicembre dell'esercizio 2023, non destinata ad essere utilizzata nell'esercizio 2024 e rinviata all'esercizio 2025 e successivi	Spese che si prevede di impegnare nell'esercizio 2024, con copertura costituita dal fondo pluriennale vincolato con imputazione agli esercizi:				Fondo pluriennale vincolato al 31 dicembre dell'esercizio 2024
					2025	2026	Anni successivi	Imputazione non ancora definita	
		(a)	(b)	(c)=(a) - (b)	(d)	(e)	(f)	(g)	(h) = (c)+(d)+(e)+(f) + (g)
	TOTALE MISSIONE 18 - MISSIONE 18 - RELAZIONI CON LE ALTRE AUTONOMIE TERRITORIALI E LOCALI	0,00	0,00	0,00	0,00	0,00	0,00	0,00	0,00
19	MISSIONE 19 - MISSIONE 19 - RELAZIONI INTERNAZIONALI								
01	PROGRAMMA 19.001 - RELAZIONI INTERNAZIONALI E COOPERAZIONE ALLO SVILUPPO	0,00	0,00	0,00	0,00	0,00	0,00	0,00	0,00
	TOTALE MISSIONE 19 - MISSIONE 19 - RELAZIONI INTERNAZIONALI	0,00	0,00	0,00	0,00	0,00	0,00	0,00	0,00
20	MISSIONE 20 - MISSIONE 20 - FONDI E ACCANTONAMENTI								
01	PROGRAMMA 20.001 - FONDO DI RISERVA	0,00	0,00	0,00	0,00	0,00	0,00	0,00	0,00
02	PROGRAMMA 20.002 - FONDO CREDITI DI DUBBIA ESIGIBILITA'	0,00	0,00	0,00	0,00	0,00	0,00	0,00	0,00
03	PROGRAMMA 20.003 - ALTRI FONDI	0,00	0,00	0,00	0,00	0,00	0,00	0,00	0,00
	TOTALE MISSIONE 20 - MISSIONE 20 - FONDI E ACCANTONAMENTI	0,00	0,00	0,00	0,00	0,00	0,00	0,00	0,00
50	MISSIONE 50 - MISSIONE 50 - DEBITO PUBBLICO								
01	PROGRAMMA 50.001 - QUOTA INTERESSI AMMORTAMENTO MUTUI E PRESTITI OBBLIGAZIONARI	0,00	0,00	0,00	0,00	0,00	0,00	0,00	0,00
02	PROGRAMMA 50.002 - QUOTA CAPITALE AMMORTAMENTO MUTUI E PRESTITI OBBLIGAZIONARI	0,00	0,00	0,00	0,00	0,00	0,00	0,00	0,00
	TOTALE MISSIONE 50 - MISSIONE 50 - DEBITO PUBBLICO	0,00	0,00	0,00	0,00	0,00	0,00	0,00	0,00
99	MISSIONE 99 - MISSIONE 99 - SERVIZI PER CONTO TERZI								
01	PROGRAMMA 99.001 - SERVIZI PER CONTO TERZI - PARTITE DI GIRO	0,00	0,00	0,00	0,00	0,00	0,00	0,00	0,00
	TOTALE MISSIONE 99 - MISSIONE 99 - SERVIZI PER CONTO TERZI	0,00	0,00	0,00	0,00	0,00	0,00	0,00	0,00
	TOTALE	41.622.297,93	10.150.933,91	31.471.364,02	0,00	0,00	0,00	0,00	31.471.364,02

- (a) L'importo "TOTALE" dell'ultima riga corrisponde alla somma delle due voci "Fondo pluriennale di parte corrente" e "Fondo pluriennale in c/capitale" iscritte in entrata del bilancio di previsione dell'esercizio 2023. In ciascuna riga, in corrispondenza di ciascun programma di spesa, indicare la stima degli impegni che si prevede di assumere alla data del 31 dicembre dell'esercizio in corso di gestione imputati agli esercizi successivi finanziati dal fondo pluriennale vincolato (sono compresi anche gli impegni assunti negli esercizi precedenti con imputazione agli esercizi successivi) o, se tale stima non risulti possibile, l'importo delle previsioni definitive di spesa del fondo pluriennale vincolato del bilancio dell'esercizio in corso di gestione. Se il bilancio di previsione è approvato dopo il 31 dicembre, indicare l'importo degli impegni assunti negli esercizi precedenti con imputazione agli esercizi successivi determinato sulla base di dati di preconsuntivo. Nel bilancio di previsione dell'esercizio di entrata in vigore della riforma tale importo è pari a 0, a meno che il bilancio non sia approvato dopo il riaccertamento straordinario dei residui. In tal caso indicare l'importo del fondo pluriennale vincolato determinato in tale occasione.
- (b) Indicare l'importo presunto alla data del 31 dicembre 2022 delle spese impegnate negli esercizi precedenti all'esercizio 2023, con copertura costituita dal fondo pluriennale vincolato, imputate all'esercizio 2023. Nel primo esercizio di entrata in vigore della riforma, se il bilancio di previsione è approvato dopo il riaccertamento straordinario dei residui, indicare la differenza tra i residui passivi cancellati e reimputati all'esercizio 2023 e i residui attivi cancellati e reimputati all'esercizio 2023 in occasione del riaccertamento straordinario dei residui.
- (g) Risulta possibile stanziare nel bilancio di previsione annuale e pluriennale il fondo pluriennale vincolato anche nel caso di investimenti per i quali non risulta motivatamente possibile individuare l'esigibilità della spesa. Le cause che non hanno reso ancora possibile porre in essere la programmazione necessaria per definire il cronoprogramma della spesa sono dettagliatamente indicate nella Nota integrativa al bilancio. In caso di mancato impegno gli stanziamenti di tale colonna vanno in economia.
- (h) Per ciascuna riga, indicare l'importo delle previsioni di spesa relative al fondo pluriennale vincolato stanziate nel bilancio di previsione dell'esercizio 2023. L'importo della voce "Totale" dell'ultima riga corrisponde al totale del fondo pluriennale stanziato in spesa nel bilancio di previsione dell'esercizio 2023 e alla somma delle prime due voci iscritte in entrata del bilancio di previsione dell'esercizio 2024, al netto della voce "Totale missioni" della colonna (g).

* Il prospetto è compilato con riferimento a ciascun esercizio considerato nel bilancio. Nel prospetto relativo all'anno N (ad esempio 2015), indicare 2015 al posto di N, 2016 al posto di N+1, etc.

COMPOSIZIONE PER MISSIONI E PROGRAMMI DEL FONDO PLURIENNALE VINCOLATO DELL'ESERCIZIO 2025 DI RIFERIMENTO DEL BILANCIO 2023*

MISSIONI E PROGRAMMI		Fondo pluriennale vincolato al 31 dicembre dell'esercizio 2024	Spese impegnate negli esercizi precedenti con copertura costituita dal fondo pluriennale vincolato e imputate all'esercizio 2025	Quota del fondo pluriennale vincolato al 31 dicembre dell'esercizio 2024, non destinata ad essere utilizzata nell'esercizio 2025 e rinviata all'esercizio 2026 e successivi	Spese che si prevede di impegnare nell'esercizio 2025, con copertura costituita dal fondo pluriennale vincolato con imputazione agli esercizi:				Fondo pluriennale vincolato al 31 dicembre dell'esercizio 2025
					2026	2027	Anni successivi	Imputazione non ancora definita	
		(a)	(b)	(c)=(a) - (b)	(d)	(e)	(f)	(g)	(h) = (c)+(d)+(e)+(f) + (g)
01	MISSIONE 01 - MISSIONE 1 - SERVIZI ISTITUZIONALI, GENERALI E DI GESTIONE								
01	PROGRAMMA 1.001 - ORGANI ISTITUZIONALI	0,00	0,00	0,00	0,00	0,00	0,00	0,00	0,00
02	PROGRAMMA 1.002 - SEGRETERIA GENERALE	0,00	0,00	0,00	0,00	0,00	0,00	0,00	0,00
03	PROGRAMMA 1.003 - GESTIONE ECONOMICA, FINANZIARIA, PROGRAMMAZIONE E PROVVEDITORATO	744,13	744,13	0,00	0,00	0,00	0,00	0,00	0,00
04	PROGRAMMA 1.004 - GESTIONE DELLE ENTRATE TRIBUTARIE E SERVIZI FISCALI	0,00	0,00	0,00	0,00	0,00	0,00	0,00	0,00
05	PROGRAMMA 1.005 - GESTIONE DEI BENI DEMANIALI E PATRIMONIALI	0,00	0,00	0,00	0,00	0,00	0,00	0,00	0,00
06	PROGRAMMA 1.006 - UFFICIO TECNICO	0,00	0,00	0,00	0,00	0,00	0,00	0,00	0,00
07	PROGRAMMA 1.007 - ELEZIONI E CONSULTAZIONI POPOLARI - ANAGRAFE E STATO CIVILE	0,00	0,00	0,00	0,00	0,00	0,00	0,00	0,00
08	PROGRAMMA 1.008 - STATISTICA E SISTEMI INFORMATIVI	2.204,41	0,00	2.204,41	0,00	0,00	0,00	0,00	2.204,41
09	PROGRAMMA 1.009 - ASSISTENZA TECNICO-AMMINISTRATIVA AGLI ENTI LOCALI	0,00	0,00	0,00	0,00	0,00	0,00	0,00	0,00
10	PROGRAMMA 1.010 - RISORSE UMANE	0,00	0,00	0,00	0,00	0,00	0,00	0,00	0,00
11	PROGRAMMA 1.011 - ALTRI SERVIZI GENERALI	0,00	0,00	0,00	0,00	0,00	0,00	0,00	0,00
12	PROGRAMMA 1.012 - POLITICA REGIONALE UNITARIA PER I SERVIZI ISTITUZIONALI, GENERALI E DI GESTIONE	0,00	0,00	0,00	0,00	0,00	0,00	0,00	0,00
	TOTALE MISSIONE 01 - MISSIONE 1 - SERVIZI ISTITUZIONALI, GENERALI E DI GESTIONE	2.948,54	744,13	2.204,41	0,00	0,00	0,00	0,00	2.204,41
02	MISSIONE 02 - MISSIONE 2 - GIUSTIZIA								
01	PROGRAMMA 2.001 - UFFICI GIUDIZIARI	0,00	0,00	0,00	0,00	0,00	0,00	0,00	0,00
	TOTALE MISSIONE 02 - MISSIONE 2 - GIUSTIZIA	0,00	0,00	0,00	0,00	0,00	0,00	0,00	0,00
03	MISSIONE 03 - MISSIONE 3 - ORDINE PUBBLICO E SICUREZZA								
01	PROGRAMMA 3.001 - POLIZIA LOCALE E AMMINISTRATIVA	0,00	0,00	0,00	0,00	0,00	0,00	0,00	0,00
02	PROGRAMMA 3.002 - SISTEMA INTEGRATO DI SICUREZZA URBANA	0,00	0,00	0,00	0,00	0,00	0,00	0,00	0,00
	TOTALE MISSIONE 03 - MISSIONE 3 - ORDINE PUBBLICO E SICUREZZA	0,00	0,00	0,00	0,00	0,00	0,00	0,00	0,00

MISSIONI E PROGRAMMI		Fondo pluriennale vincolato al 31 dicembre dell'esercizio 2024	Spese impegnate negli esercizi precedenti con copertura costituita dal fondo pluriennale vincolato e imputate all'esercizio 2025	Quota del fondo pluriennale vincolato al 31 dicembre dell'esercizio 2024, non destinata ad essere utilizzata nell'esercizio 2025 e rinviata all'esercizio 2026 e successivi	Spese che si prevede di impegnare nell'esercizio 2025, con copertura costituita dal fondo pluriennale vincolato con imputazione agli esercizi:				Fondo pluriennale vincolato al 31 dicembre dell'esercizio 2025
					2026	2027	Anni successivi	Imputazione non ancora definita	
		(a)	(b)	(c)=(a) - (b)	(d)	(e)	(f)	(g)	(h) = (c)+(d)+(e)+(f) + (g)
04	MISSIONE 04 - MISSIONE 4 - ISTRUZIONE E DIRITTO ALLO STUDIO								
01	PROGRAMMA 4.001 - ISTRUZIONE PRESCOLASTICA	0,00	0,00	0,00	0,00	0,00	0,00	0,00	0,00
02	PROGRAMMA 4.002 - ALTRI ORDINI DI ISTRUZIONE NON UNIVERSITARIA	0,00	0,00	0,00	0,00	0,00	0,00	0,00	0,00
03	PROGRAMMA 4.003 - EDILIZIA SCOLASTICA	0,00	0,00	0,00	0,00	0,00	0,00	0,00	0,00
04	PROGRAMMA 4.004 - ISTRUZIONE UNIVERSITARIA	0,00	0,00	0,00	0,00	0,00	0,00	0,00	0,00
05	PROGRAMMA 4.005 - ISTRUZIONE TECNICA SUPERIORE	0,00	0,00	0,00	0,00	0,00	0,00	0,00	0,00
06	PROGRAMMA 4.006 - SERVIZI AUSILIARI ALL'ISTRUZIONE	0,00	0,00	0,00	0,00	0,00	0,00	0,00	0,00
07	PROGRAMMA 4.007 - DIRITTO ALLO STUDIO	0,00	0,00	0,00	0,00	0,00	0,00	0,00	0,00
	TOTALE MISSIONE 04 - MISSIONE 4 - ISTRUZIONE E DIRITTO ALLO STUDIO	0,00	0,00	0,00	0,00	0,00	0,00	0,00	0,00
05	MISSIONE 05 - MISSIONE 5 - TUTELA E VALORIZZAZIONE DEI BENI E DELLE ATTIVITA' CULTURALI								
01	PROGRAMMA 5.001 - VALORIZZAZIONE DEI BENI DI INTERESSE STORICO	0,00	0,00	0,00	0,00	0,00	0,00	0,00	0,00
02	PROGRAMMA 5.002 - ATTIVITA' CULTURALI E INTERVENTI DIVERSI NEL SETTORE CULTURALE	0,00	0,00	0,00	0,00	0,00	0,00	0,00	0,00
	TOTALE MISSIONE 05 - MISSIONE 5 - TUTELA E VALORIZZAZIONE DEI BENI E DELLE ATTIVITA' CULTURALI	0,00	0,00	0,00	0,00	0,00	0,00	0,00	0,00
06	MISSIONE 06 - MISSIONE 6 - POLITICHE GIOVANILI, SPORT E TEMPO LIBERO								
01	PROGRAMMA 6.001 - SPORT E TEMPO LIBERO	0,00	0,00	0,00	0,00	0,00	0,00	0,00	0,00
02	PROGRAMMA 6.002 - GIOVANI	0,00	0,00	0,00	0,00	0,00	0,00	0,00	0,00
	TOTALE MISSIONE 06 - MISSIONE 6 - POLITICHE GIOVANILI, SPORT E TEMPO LIBERO	0,00	0,00	0,00	0,00	0,00	0,00	0,00	0,00
07	MISSIONE 07 - MISSIONE 7 - TURISMO								
01	PROGRAMMA 7.001 - SVILUPPO E VALORIZZAZIONE DEL TURISMO	0,00	0,00	0,00	0,00	0,00	0,00	0,00	0,00
	TOTALE MISSIONE 07 - MISSIONE 7 - TURISMO	0,00	0,00	0,00	0,00	0,00	0,00	0,00	0,00
08	MISSIONE 08 - MISSIONE 8 - ASSETTO DEL TERRITORIO ED EDILIZIA ABITATIVA								
01	PROGRAMMA 8.001 - URBANISTICA E ASSETTO DEL TERRITORIO	0,00	0,00	0,00	0,00	0,00	0,00	0,00	0,00

MISSIONI E PROGRAMMI		Fondo pluriennale vincolato al 31 dicembre dell'esercizio 2024	Spese impegnate negli esercizi precedenti con copertura costituita dal fondo pluriennale vincolato e imputate all'esercizio 2025	Quota del fondo pluriennale vincolato al 31 dicembre dell'esercizio 2024, non destinata ad essere utilizzata nell'esercizio 2025 e rinviata all'esercizio 2026 e successivi	Spese che si prevede di impegnare nell'esercizio 2025, con copertura costituita dal fondo pluriennale vincolato con imputazione agli esercizi:				Fondo pluriennale vincolato al 31 dicembre dell'esercizio 2025
					2026	2027	Anni successivi	Imputazione non ancora definita	
		(a)	(b)	(c)=(a) - (b)	(d)	(e)	(f)	(g)	(h) = (c)+(d)+(e)+(f) + (g)
02	PROGRAMMA 8.002 - EDILIZIA RESIDENZIALE PUBBLICA E LOCALE E PIANI DI EDILIZIA ECONOMICO-POPOLARE	0,00	0,00	0,00	0,00	0,00	0,00	0,00	0,00
	TOTALE MISSIONE 08 - MISSIONE 8 - ASSETTO DEL TERRITORIO ED EDILIZIA ABITATIVA	0,00	0,00	0,00	0,00	0,00	0,00	0,00	0,00
09	MISSIONE 09 - MISSIONE 9 - SVILUPPO SOSTENIBILE E TUTELA DEL TERRITORIO E DELL'AMBIENTE								
01	PROGRAMMA 9.001 - DIFESA DEL SUOLO	0,00	0,00	0,00	0,00	0,00	0,00	0,00	0,00
02	PROGRAMMA 9.002 - TUTELA, VALORIZZAZIONE E RECUPERO AMBIENTALE	0,00	0,00	0,00	0,00	0,00	0,00	0,00	0,00
03	PROGRAMMA 9.003 - RIFIUTI	0,00	0,00	0,00	0,00	0,00	0,00	0,00	0,00
04	PROGRAMMA 9.004 - SERVIZIO IDRICO INTEGRATO	0,00	0,00	0,00	0,00	0,00	0,00	0,00	0,00
05	PROGRAMMA 9.005 - AREE PROTETTE, PARCHI NATURALI, PROTEZIONE NATURALISTICA E FORESTAZIONE	0,00	0,00	0,00	0,00	0,00	0,00	0,00	0,00
06	PROGRAMMA 9.006 - TUTELA E VALORIZZAZIONE DELLE RISORSE IDRICHE	0,00	0,00	0,00	0,00	0,00	0,00	0,00	0,00
08	PROGRAMMA 9.008 - QUALITA' DELL'ARIA E RIDUZIONE DELL'INQUINAMENTO	16.200,00	16.200,00	0,00	0,00	0,00	0,00	0,00	0,00
09	PROGRAMMA 9.009 - POLITICA REGIONALE UNITARIA PER LO SVILUPPO SOSTENIBILE E LA TUTELA DEL TERRITORIO E L'AMBIENTE	0,00	0,00	0,00	0,00	0,00	0,00	0,00	0,00
	TOTALE MISSIONE 09 - MISSIONE 9 - SVILUPPO SOSTENIBILE E TUTELA DEL TERRITORIO E DELL'AMBIENTE	16.200,00	16.200,00	0,00	0,00	0,00	0,00	0,00	0,00
10	MISSIONE 10 - MISSIONE 10 - TRASPORTI E DIRITTO ALLA MOBILITA'								
01	PROGRAMMA 10.001 - TRASPORTO FERROVIARIO	0,00	0,00	0,00	0,00	0,00	0,00	0,00	0,00
02	PROGRAMMA 10.002 - TRASPORTO PUBBLICO LOCALE	0,00	0,00	0,00	0,00	0,00	0,00	0,00	0,00
04	PROGRAMMA 10.004 - ALTRE MODALITA' DI TRASPORTO	0,00	0,00	0,00	0,00	0,00	0,00	0,00	0,00
05	PROGRAMMA 10.005 - VIABILITA' E INFRASTRUTTURE STRADALI	0,00	0,00	0,00	0,00	0,00	0,00	0,00	0,00
	TOTALE MISSIONE 10 - MISSIONE 10 - TRASPORTI E DIRITTO ALLA MOBILITA'	0,00	0,00	0,00	0,00	0,00	0,00	0,00	0,00
11	MISSIONE 11 - MISSIONE 11 - SOCCORSO CIVILE								
01	PROGRAMMA 11.001 - SISTEMA DI PROTEZIONE CIVILE	0,00	0,00	0,00	0,00	0,00	0,00	0,00	0,00
02	PROGRAMMA 11.002 - INTERVENTI A SEGUITO DI CALAMITA' NATURALI	0,00	0,00	0,00	0,00	0,00	0,00	0,00	0,00
	TOTALE MISSIONE 11 - MISSIONE 11 - SOCCORSO CIVILE	0,00	0,00	0,00	0,00	0,00	0,00	0,00	0,00

MISSIONI E PROGRAMMI		Fondo pluriennale vincolato al 31 dicembre dell'esercizio 2024	Spese impegnate negli esercizi precedenti con copertura costituita dal fondo pluriennale vincolato e imputate all'esercizio 2025	Quota del fondo pluriennale vincolato al 31 dicembre dell'esercizio 2024, non destinata ad essere utilizzata nell'esercizio 2025 e rinviata all'esercizio 2026 e successivi	Spese che si prevede di impegnare nell'esercizio 2025, con copertura costituita dal fondo pluriennale vincolato con imputazione agli esercizi:				Fondo pluriennale vincolato al 31 dicembre dell'esercizio 2025
					2026	2027	Anni successivi	Imputazione non ancora definita	
		(a)	(b)	(c)=(a) - (b)	(d)	(e)	(f)	(g)	(h) = (c)+(d)+(e)+(f) + (g)
12	MISSIONE 12 - MISSIONE 12 - DIRITTI SOCIALI, POLITICHE SOCIALI E FAMIGLIA								
01	PROGRAMMA 12.001 - INTERVENTI PER L'INFANZIA E I MINORI E PER ASILI NIDO	0,00	0,00	0,00	0,00	0,00	0,00	0,00	0,00
02	PROGRAMMA 12.002 - INTERVENTI PER LA DISABILITA'	0,00	0,00	0,00	0,00	0,00	0,00	0,00	0,00
03	PROGRAMMA 12.003 - INTERVENTI PER GLI ANZIANI	0,00	0,00	0,00	0,00	0,00	0,00	0,00	0,00
04	PROGRAMMA 12.004 - INTERVENTI PER I SOGGETTI A RISCHIO DI ESCLUSIONE SOCIALE	0,00	0,00	0,00	0,00	0,00	0,00	0,00	0,00
05	PROGRAMMA 12.005 - INTERVENTI PER LE FAMIGLIE	127.100,00	127.100,00	0,00	0,00	0,00	0,00	0,00	0,00
06	PROGRAMMA 12.006 - INTERVENTI PER IL DIRITTO ALLA CASA	0,00	0,00	0,00	0,00	0,00	0,00	0,00	0,00
07	PROGRAMMA 12.007 - PROGRAMMAZIONE E GOVERNO DELLA RETE DEI SERVIZI SOCIOSANITARI E SOCIALI	0,00	0,00	0,00	0,00	0,00	0,00	0,00	0,00
08	PROGRAMMA 12.008 - COOPERAZIONE E ASSOCIAZIONISMO	0,00	0,00	0,00	0,00	0,00	0,00	0,00	0,00
09	PROGRAMMA 12.009 - SERVIZIO NECROSCOPICO E CIMITERIALE	0,00	0,00	0,00	0,00	0,00	0,00	0,00	0,00
	TOTALE MISSIONE 12 - MISSIONE 12 - DIRITTI SOCIALI, POLITICHE SOCIALI E FAMIGLIA	127.100,00	127.100,00	0,00	0,00	0,00	0,00	0,00	0,00
13	MISSIONE 13 - MISSIONE 13 - TUTELA DELLA SALUTE								
01	PROGRAMMA 13.001 - SERVIZIO SANITARIO REGIONALE - FINANZIAMENTO ORDINARIO CORRENTE PER LA GARANZIA DEI LEA	0,00	0,00	0,00	0,00	0,00	0,00	0,00	0,00
02	PROGRAMMA 13.002 - SERVIZIO SANITARIO REGIONALE - FINANZIAMENTO AGGIUNTIVO CORRENTE PER LIVELLI DI ASSISTENZA SUPERIORI AI LEA	0,00	0,00	0,00	0,00	0,00	0,00	0,00	0,00
03	PROGRAMMA 13.003 - SERVIZIO SANITARIO REGIONALE - FINANZIAMENTO AGGIUNTIVO CORRENTE PER LA COPERTURA DELLO SQUILIBRIO DI BILANCIO CORRENTE	0,00	0,00	0,00	0,00	0,00	0,00	0,00	0,00
04	PROGRAMMA 13.004 - SERVIZIO SANITARIO REGIONALE - RIPIANO DI DISAVANZI SANITARI RELATIVI AD ESERCIZI PREGRESSI	0,00	0,00	0,00	0,00	0,00	0,00	0,00	0,00
05	PROGRAMMA 13.005 - SERVIZIO SANITARIO REGIONALE - INVESTIMENTI SANITARI	31.064.025,88	16.525.000,00	14.539.025,88	0,00	0,00	0,00	0,00	14.539.025,88
07	PROGRAMMA 13.007 - ULTERIORI SPESE IN MATERIA SANITARIA	0,00	0,00	0,00	0,00	0,00	0,00	0,00	0,00
	TOTALE MISSIONE 13 - MISSIONE 13 - TUTELA DELLA SALUTE	31.064.025,88	16.525.000,00	14.539.025,88	0,00	0,00	0,00	0,00	14.539.025,88
14	MISSIONE 14 - MISSIONE 14 - SVILUPPO ECONOMICO E COMPETITIVITA'								
01	PROGRAMMA 14.001 - INDUSTRIA E PMI E ARTIGIANATO	0,00	0,00	0,00	0,00	0,00	0,00	0,00	0,00

MISSIONI E PROGRAMMI		Fondo pluriennale vincolato al 31 dicembre dell'esercizio 2024	Spese impegnate negli esercizi precedenti con copertura costituita dal fondo pluriennale vincolato e imputate all'esercizio 2025	Quota del fondo pluriennale vincolato al 31 dicembre dell'esercizio 2024, non destinata ad essere utilizzata nell'esercizio 2025 e rinviata all'esercizio 2026 e successivi	Spese che si prevede di impegnare nell'esercizio 2025, con copertura costituita dal fondo pluriennale vincolato con imputazione agli esercizi:				Fondo pluriennale vincolato al 31 dicembre dell'esercizio 2025
					2026	2027	Anni successivi	Imputazione non ancora definita	
		(a)	(b)	(c)=(a) - (b)	(d)	(e)	(f)	(g)	(h) = (c)+(d)+(e)+(f) + (g)
02	PROGRAMMA 14.002 - COMMERCIO - RETI DISTRIBUTIVE - TUTELA DEI CONSUMATORI	0,00	0,00	0,00	0,00	0,00	0,00	0,00	0,00
03	PROGRAMMA 14.003 - RICERCA E INNOVAZIONE	0,00	0,00	0,00	0,00	0,00	0,00	0,00	0,00
04	PROGRAMMA 14.004 - RETI E ALTRI SERVIZI DI PUBBLICA UTILITA'	0,00	0,00	0,00	0,00	0,00	0,00	0,00	0,00
05	PROGRAMMA 14.005 - POLITICA REGIONALE UNITARIA PER LO SVILUPPO ECONOMICO E LA COMPETITIVITA'	0,00	0,00	0,00	0,00	0,00	0,00	0,00	0,00
	TOTALE MISSIONE 14 - MISSIONE 14 - SVILUPPO ECONOMICO E COMPETITIVITA'	0,00	0,00	0,00	0,00	0,00	0,00	0,00	0,00
15	MISSIONE 15 - MISSIONE 15 - POLITICHE PER IL LAVORO E LA FORMAZIONE PROFESSIONALE								
01	PROGRAMMA 15.001 - SERVIZI PER LO SVILUPPO DEL MERCATO DEL LAVORO	0,00	0,00	0,00	0,00	0,00	0,00	0,00	0,00
02	PROGRAMMA 15.002 - FORMAZIONE PROFESSIONALE	261.089,60	234.633,60	26.456,00	0,00	0,00	0,00	0,00	26.456,00
03	PROGRAMMA 15.003 - SOSTEGNO ALL'OCCUPAZIONE	0,00	0,00	0,00	0,00	0,00	0,00	0,00	0,00
	TOTALE MISSIONE 15 - MISSIONE 15 - POLITICHE PER IL LAVORO E LA FORMAZIONE PROFESSIONALE	261.089,60	234.633,60	26.456,00	0,00	0,00	0,00	0,00	26.456,00
16	MISSIONE 16 - MISSIONE 16 - AGRICOLTURA, POLITICHE AGROALIMENTARI E PESCA								
01	PROGRAMMA 16.001 - SVILUPPO DEL SETTORE AGRICOLO E DEL SISTEMA AGROALIMENTARE	0,00	0,00	0,00	0,00	0,00	0,00	0,00	0,00
02	PROGRAMMA 16.002 - CACCIA E PESCA	0,00	0,00	0,00	0,00	0,00	0,00	0,00	0,00
	TOTALE MISSIONE 16 - MISSIONE 16 - AGRICOLTURA, POLITICHE AGROALIMENTARI E PESCA	0,00	0,00	0,00	0,00	0,00	0,00	0,00	0,00
17	MISSIONE 17 - MISSIONE 17 - ENERGIA E DIVERSIFICAZIONE DELLE FONTI ENERGETICHE								
01	PROGRAMMA 17.001 - FONTI ENERGETICHE	0,00	0,00	0,00	0,00	0,00	0,00	0,00	0,00
02	PROGRAMMA 17.002 - POLITICA REGIONALE UNITARIA PER L'ENERGIA E LA DIVERSIFICAZIONE DELLE FONTI ENERGETICHE	0,00	0,00	0,00	0,00	0,00	0,00	0,00	0,00
	TOTALE MISSIONE 17 - MISSIONE 17 - ENERGIA E DIVERSIFICAZIONE DELLE FONTI ENERGETICHE	0,00	0,00	0,00	0,00	0,00	0,00	0,00	0,00
18	MISSIONE 18 - MISSIONE 18 - RELAZIONI CON LE ALTRE AUTONOMIE TERRITORIALI E LOCALI								
01	PROGRAMMA 18.001 - RELAZIONI FINANZIARIE CON LE ALTRE AUTONOMIE TERRITORIALI	0,00	0,00	0,00	0,00	0,00	0,00	0,00	0,00

MISSIONI E PROGRAMMI		Fondo pluriennale vincolato al 31 dicembre dell'esercizio 2024	Spese impegnate negli esercizi precedenti con copertura costituita dal fondo pluriennale vincolato e imputate all'esercizio 2025	Quota del fondo pluriennale vincolato al 31 dicembre dell'esercizio 2024, non destinata ad essere utilizzata nell'esercizio 2025 e rinviata all'esercizio 2026 e successivi	Spese che si prevede di impegnare nell'esercizio 2025, con copertura costituita dal fondo pluriennale vincolato con imputazione agli esercizi:				Fondo pluriennale vincolato al 31 dicembre dell'esercizio 2025
					2026	2027	Anni successivi	Imputazione non ancora definita	
		(a)	(b)	(c)=(a) - (b)	(d)	(e)	(f)	(g)	(h) = (c)+(d)+(e)+(f) + (g)
	TOTALE MISSIONE 18 - MISSIONE 18 - RELAZIONI CON LE ALTRE AUTONOMIE TERRITORIALI E LOCALI	0,00	0,00	0,00	0,00	0,00	0,00	0,00	0,00
19	MISSIONE 19 - MISSIONE 19 - RELAZIONI INTERNAZIONALI								
01	PROGRAMMA 19.001 - RELAZIONI INTERNAZIONALI E COOPERAZIONE ALLO SVILUPPO	0,00	0,00	0,00	0,00	0,00	0,00	0,00	0,00
	TOTALE MISSIONE 19 - MISSIONE 19 - RELAZIONI INTERNAZIONALI	0,00	0,00	0,00	0,00	0,00	0,00	0,00	0,00
20	MISSIONE 20 - MISSIONE 20 - FONDI E ACCANTONAMENTI								
01	PROGRAMMA 20.001 - FONDO DI RISERVA	0,00	0,00	0,00	0,00	0,00	0,00	0,00	0,00
02	PROGRAMMA 20.002 - FONDO CREDITI DI DUBBIA ESIGIBILITA'	0,00	0,00	0,00	0,00	0,00	0,00	0,00	0,00
03	PROGRAMMA 20.003 - ALTRI FONDI	0,00	0,00	0,00	0,00	0,00	0,00	0,00	0,00
	TOTALE MISSIONE 20 - MISSIONE 20 - FONDI E ACCANTONAMENTI	0,00	0,00	0,00	0,00	0,00	0,00	0,00	0,00
50	MISSIONE 50 - MISSIONE 50 - DEBITO PUBBLICO								
01	PROGRAMMA 50.001 - QUOTA INTERESSI AMMORTAMENTO MUTUI E PRESTITI OBBLIGAZIONARI	0,00	0,00	0,00	0,00	0,00	0,00	0,00	0,00
02	PROGRAMMA 50.002 - QUOTA CAPITALE AMMORTAMENTO MUTUI E PRESTITI OBBLIGAZIONARI	0,00	0,00	0,00	0,00	0,00	0,00	0,00	0,00
	TOTALE MISSIONE 50 - MISSIONE 50 - DEBITO PUBBLICO	0,00	0,00	0,00	0,00	0,00	0,00	0,00	0,00
99	MISSIONE 99 - MISSIONE 99 - SERVIZI PER CONTO TERZI								
01	PROGRAMMA 99.001 - SERVIZI PER CONTO TERZI - PARTITE DI GIRO	0,00	0,00	0,00	0,00	0,00	0,00	0,00	0,00
	TOTALE MISSIONE 99 - MISSIONE 99 - SERVIZI PER CONTO TERZI	0,00	0,00	0,00	0,00	0,00	0,00	0,00	0,00
	TOTALE	31.471.364,02	16.903.677,73	14.567.686,29	0,00	0,00	0,00	0,00	14.567.686,29

- (a) L'importo "TOTALE" dell'ultima riga corrisponde alla somma delle due voci "Fondo pluriennale di parte corrente" e "Fondo pluriennale in c/capitale" iscritte in entrata del bilancio di previsione dell'esercizio 2023. In ciascuna riga, in corrispondenza di ciascun programma di spesa, indicare la stima degli impegni che si prevede di assumere alla data del 31 dicembre dell'esercizio in corso di gestione imputati agli esercizi successivi finanziati dal fondo pluriennale vincolato (sono compresi anche gli impegni assunti negli esercizi precedenti con imputazione agli esercizi successivi) o, se tale stima non risulti possibile, l'importo delle previsioni definitive di spesa del fondo pluriennale vincolato del bilancio dell'esercizio in corso di gestione. Se il bilancio di previsione è approvato dopo il 31 dicembre, indicare l'importo degli impegni assunti negli esercizi precedenti con imputazione agli esercizi successivi determinato sulla base di dati di preconsuntivo. Nel bilancio di previsione dell'esercizio di entrata in vigore della riforma tale importo è pari a 0, a meno che il bilancio non sia approvato dopo il riaccertamento straordinario dei residui. In tal caso indicare l'importo del fondo pluriennale vincolato determinato in tale occasione.
- (b) Indicare l'importo presunto alla data del 31 dicembre 2022 delle spese impegnate negli esercizi precedenti all'esercizio 2023, con copertura costituita dal fondo pluriennale vincolato, imputate all'esercizio 2023. Nel primo esercizio di entrata in vigore della riforma, se il bilancio di previsione è approvato dopo il riaccertamento straordinario dei residui, indicare la differenza tra i residui passivi cancellati e reimputati all'esercizio 2023 e i residui attivi cancellati e reimputati all'esercizio 2023 in occasione del riaccertamento straordinario dei residui.
- (g) Risulta possibile stanziare nel bilancio di previsione annuale e pluriennale il fondo pluriennale vincolato anche nel caso di investimenti per i quali non risulta motivatamente possibile individuare l'esigibilità della spesa. Le cause che non hanno reso ancora possibile porre in essere la programmazione necessaria per definire il cronoprogramma della spesa sono dettagliatamente indicate nella Nota integrativa al bilancio. In caso di mancato impegno gli stanziamenti di tale colonna vanno in economia.
- (h) Per ciascuna riga, indicare l'importo delle previsioni di spesa relative al fondo pluriennale vincolato stanziate nel bilancio di previsione dell'esercizio 2023. L'importo della voce "Totale" dell'ultima riga corrisponde al totale del fondo pluriennale stanziato in spesa nel bilancio di previsione dell'esercizio 2023 e alla somma delle prime due voci iscritte in entrata del bilancio di previsione dell'esercizio 2024, al netto della voce "Totale missioni" della colonna (g).
- * Il prospetto è compilato con riferimento a ciascun esercizio considerato nel bilancio. Nel prospetto relativo all'anno N (ad esempio 2015), indicare 2015 al posto di N, 2016 al posto di N+1, etc.

BILANCIO DI PREVISIONE

2023-2025

Allegato

*Composizione per missioni e programmi del
fondo crediti di dubbia esigibilità*

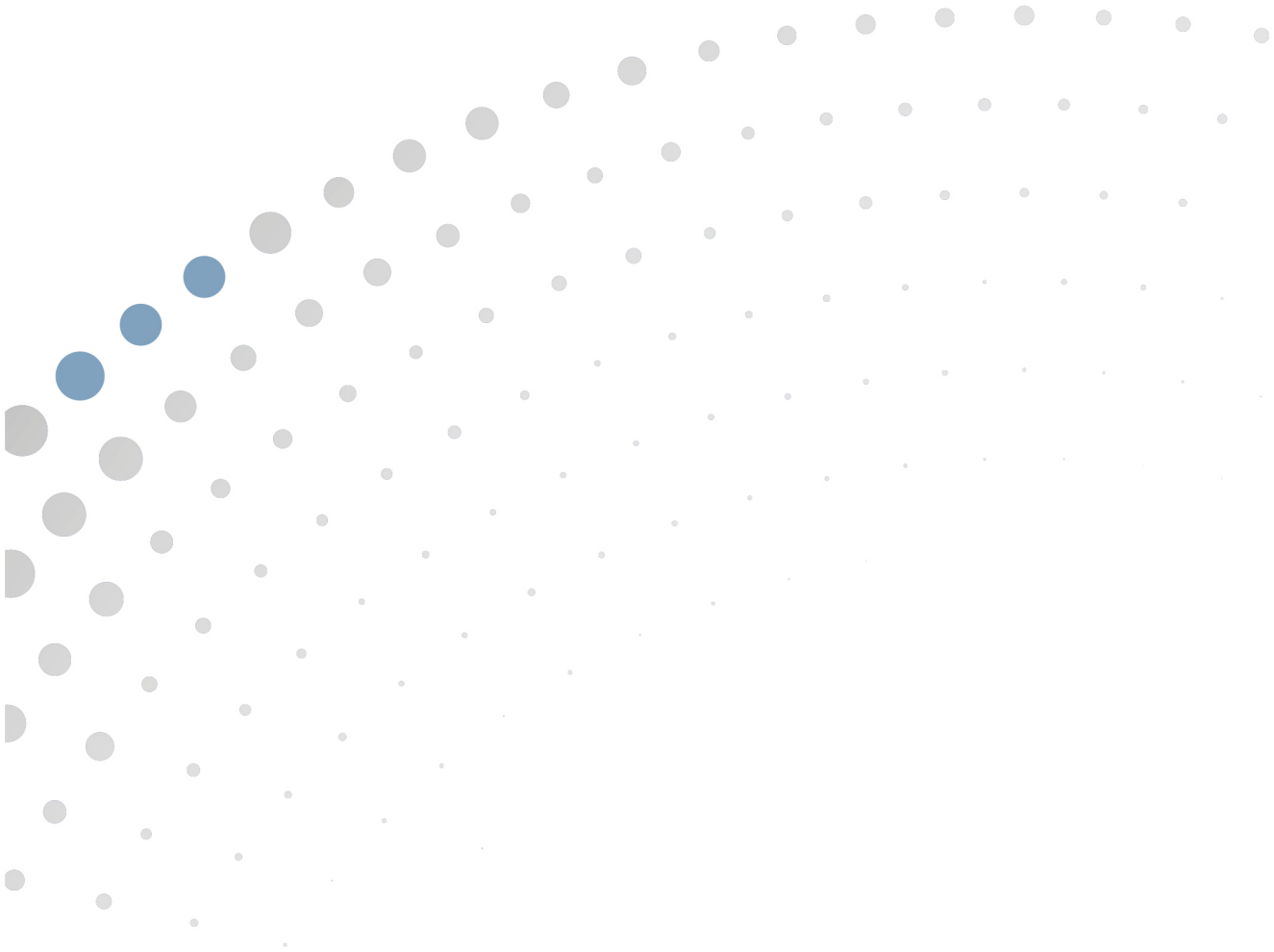

COMPOSIZIONE DELL'ACCANTONAMENTO AL FONDO CREDITI DI DUBBIA ESIGIBILITA'*
Esercizio finanziario 2023

TIPOLOGIA	DENOMINAZIONE	STANZIAMENTI DI BILANCIO (a)	ACCANTONAMENTO OBBLIGATORIO AL FONDO (*) (b)	ACCANTONAMENTO EFFETTIVO DI BILANCIO (***) (c)	% di stanziamento accantonato al fondo nel rispetto del principio contabile applicato 3.3 (d)=(c/a)
	Entrate correnti di natura tributaria, contributiva e perequativa				
1010100	Tipologia 101: Imposte, tasse e proventi assimilati	133.946.600,00			
	di cui accertati per cassa sulla base del principio contabile 3.7	122.946.600,00			
	Tipologia 101: Imposte, tasse e proventi assimilati non accertati per cassa	11.000.000,00	3.179.025,52	3.179.025,52	28,90%
1010300	Tipologia 103: Tributi devoluti e regolati alle autonomie speciali	1.081.595.544,89			
	di cui accertati per cassa sulla base del principio contabile 3.7	1.081.595.544,89			
	Tipologia 103: Tributi devoluti e regolati alle autonomie speciali non accertati per cassa	0,00	0,00	0,00	0,00%
1000000	TOTALE TITOLO 1	1.215.542.144,89	3.179.025,52	3.179.025,52	0,26%
	Trasferimenti correnti				
2010100	Tipologia 101: Trasferimenti correnti da Amministrazioni pubbliche	53.314.649,09	0,00	0,00	0,00%
2010200	Tipologia 102: Trasferimenti correnti da Famiglie	250.000,00	0,00	0,00	0,00%
2010300	Tipologia 103: Trasferimenti correnti da Imprese	3.505.000,00	0,00	0,00	0,00%
2010400	Tipologia 104: Trasferimenti correnti da Istituzioni Sociali Private	0,00	0,00	0,00	0,00%
2010500	Tipologia 105: Trasferimenti correnti dall'Unione Europea e dal Resto del Mondo	4.023.973,26			
	Trasferimenti correnti dall'Unione Europea	4.023.973,26			
	Trasferimenti correnti dal Resto del Mondo	0,00	0,00	0,00	0,00%
2000000	TOTALE TITOLO 2	61.093.622,35	0,00	0,00	0,00%
	Entrate extratributarie				
3010000	Tipologia 100: Vendita di beni e servizi e proventi derivanti dalla gestione dei beni	46.053.634,53	1.391.731,43	1.391.731,43	3,02%
3020000	Tipologia 200: Proventi derivanti dall'attività di controllo e repressione delle irregolarità e degli illeciti	1.434.592,31	194.235,85	194.235,85	13,54%
3030000	Tipologia 300: Interessi attivi	117.547,90	2.515,07	2.515,07	2,14%
3040000	Tipologia 400: Altre entrate da redditi da capitale	0,00	0,00	0,00	0,00%
3050000	Tipologia 500: Rimborsi e altre entrate correnti	97.328.566,37	518.462,10	518.462,10	0,53%
3000000	TOTALE TITOLO 3	144.934.341,11	2.106.944,45	2.106.944,45	1,45%
	Entrate in conto capitale				
4020000	Tipologia 200: Contributi agli investimenti	76.524.003,56			
	Contributi agli investimenti da amministrazioni pubbliche	75.069.253,23			
	Contributi agli investimenti da UE	1.454.750,33			
	Tipologia 200: Contributi agli investimenti al netto dei contributi da PA e da UE	0,00	0,00	0,00	0,00%
4030000	Tipologia 300: Altri trasferimenti in conto capitale	10.618.817,26			
	Altri trasferimenti in conto capitale da amministrazioni pubbliche	0,00			
	Altri trasferimenti in conto capitale da UE	0,00			
	Tipologia 300: Altri trasferimenti in conto capitale al netto dei trasferimenti da PA e da UE	10.618.817,26	0,00	0,00	0,00%
4040000	Tipologia 400: Entrate da alienazione di beni materiali e immateriali	647.500,00	8.096,34	8.096,34	1,25%
4050000	Tipologia 500: Altre entrate in conto capitale	100.000,00	0,00	0,00	0,00%
4000000	TOTALE TITOLO 4	87.890.320,82	8.096,34	8.096,34	0,01%
	Entrate da riduzione di attività finanziarie				
5010000	Tipologia 100: Alienazione di attività finanziarie	35.000,00	0,00	0,00	0,00%
5040000	Tipologia 400: Altre entrate per riduzione di attività finanziarie	13.000.000,00	0,00	0,00	0,00%
5000000	TOTALE TITOLO 5	13.035.000,00	0,00	0,00	0,00%

TIPOLOGIA	DENOMINAZIONE	STANZIAMENTI DI BILANCIO (a)	ACCANTONAMENTO OBBLIGATORIO AL FONDO (*) (b)	ACCANTONAMENTO EFFETTIVO DI BILANCIO (**) (c)	% di stanziamento accantonato al fondo nel rispetto del principio contabile applicato 3.3 (d)=(c/a)
	<i>TOTALE GENERALE (***)</i>	1.522.495.429,17	5.294.066,31	5.294.066,31	0,35%
	<i>DI CUI FONDO CREDITI DI DUBBIA ESIGIBILITA' DI PARTE CORRENTE (**)</i>	1.434.605.108,35	5.285.969,97	5.285.969,97	0,37%
	<i>DI CUI FONDO CREDITI DI DUBBIA ESIGIBILITA' IN C/CAPITALE</i>	87.890.320,82	8.096,34	8.096,34	0,01%

* Non richiedono l'accantonamento al fondo crediti di dubbia esigibilità i: a) i trasferimenti da altre Amministrazioni pubbliche e dall'Unione europea; b) i crediti assistiti da fidejussione; c) le entrate tributarie che, sulla base dei nuovi principi contabili, sono accertate per cassa. I principi contabili cui si fa riferimento in questo prospetto sono contenuti nell'allegato 4.2.

** Gli importi della colonna (c) non devono essere inferiori a quelli della colonna (b); se sono superiori le motivazioni della differenza sono indicate nella relazione al bilancio.

*** Il totale generale della colonna (c) corrisponde alla somma degli stanziamenti del bilancio riguardanti il fondo crediti di dubbia esigibilità. Nel bilancio di previsione il fondo crediti di dubbia esigibilità è articolato in due distinti stanziamenti: il fondo crediti di dubbia esigibilità riguardante le entrate di dubbia esigibilità del titolo 4 delle entrate (stanziato nel titolo 2 delle spese), e il fondo riguardante tutte le altre entrate (stanziato nel titolo 1 della spesa). Pertanto, il FCDE di parte corrente comprende anche l'accantonamento riguardante i crediti del titolo 5.

COMPOSIZIONE DELL'ACCANTONAMENTO AL FONDO CREDITI DI DUBBIA ESIGIBILITA'*
Esercizio finanziario 2024

TIPOLOGIA	DENOMINAZIONE	STANZIAMENTI DI BILANCIO (a)	ACCANTONAMENTO OBBLIGATORIO AL FONDO (*) (b)	ACCANTONAMENTO EFFETTIVO DI BILANCIO (***) (c)	% di stanziamento accantonato al fondo nel rispetto del principio contabile applicato 3.3 (d)=(c/a)
	Entrate correnti di natura tributaria, contributiva e perequativa				
1010100	Tipologia 101: Imposte, tasse e proventi assimilati	135.846.600,00			
	di cui accertati per cassa sulla base del principio contabile 3.7	124.846.600,00			
	Tipologia 101: Imposte, tasse e proventi assimilati non accertati per cassa	11.000.000,00	3.179.025,52	3.179.025,52	28,90%
1010300	Tipologia 103: Tributi devoluti e regolati alle autonomie speciali	1.050.095.544,89			
	di cui accertati per cassa sulla base del principio contabile 3.7	1.050.095.544,89			
	Tipologia 103: Tributi devoluti e regolati alle autonomie speciali non accertati per cassa	0,00	0,00	0,00	0,00%
1000000	TOTALE TITOLO 1	1.185.942.144,89	3.179.025,52	3.179.025,52	0,27%
	Trasferimenti correnti				
2010100	Tipologia 101: Trasferimenti correnti da Amministrazioni pubbliche	44.470.685,56	0,00	0,00	0,00%
2010200	Tipologia 102: Trasferimenti correnti da Famiglie	250.000,00	0,00	0,00	0,00%
2010300	Tipologia 103: Trasferimenti correnti da Imprese	3.505.000,00	0,00	0,00	0,00%
2010400	Tipologia 104: Trasferimenti correnti da Istituzioni Sociali Private	0,00	0,00	0,00	0,00%
2010500	Tipologia 105: Trasferimenti correnti dall'Unione Europea e dal Resto del Mondo	130.784,13			
	Trasferimenti correnti dall'Unione Europea	130.784,13			
	Trasferimenti correnti dal Resto del Mondo	0,00	0,00	0,00	0,00%
2000000	TOTALE TITOLO 2	48.356.469,69	0,00	0,00	0,00%
	Entrate extratributarie				
3010000	Tipologia 100: Vendita di beni e servizi e proventi derivanti dalla gestione dei beni	46.170.614,72	1.318.337,79	1.318.337,79	2,86%
3020000	Tipologia 200: Proventi derivanti dall'attività di controllo e repressione delle irregolarità e degli illeciti	1.434.592,31	196.386,15	196.386,15	13,69%
3030000	Tipologia 300: Interessi attivi	117.182,90	2.451,23	2.451,23	2,09%
3040000	Tipologia 400: Altre entrate da redditi da capitale	0,00	0,00	0,00	0,00%
3050000	Tipologia 500: Rimborsi e altre entrate correnti	82.213.477,62	515.735,53	515.735,53	0,63%
3000000	TOTALE TITOLO 3	129.935.867,55	2.032.910,70	2.032.910,70	1,56%
	Entrate in conto capitale				
4020000	Tipologia 200: Contributi agli investimenti	50.818.365,34			
	Contributi agli investimenti da amministrazioni pubbliche	50.818.365,34			
	Contributi agli investimenti da UE	0,00			
	Tipologia 200: Contributi agli investimenti al netto dei contributi da PA e da UE	0,00	0,00	0,00	0,00%
4030000	Tipologia 300: Altri trasferimenti in conto capitale	52.500,00			
	Altri trasferimenti in conto capitale da amministrazioni pubbliche	0,00			
	Altri trasferimenti in conto capitale da UE	0,00			
	Tipologia 300: Altri trasferimenti in conto capitale al netto dei trasferimenti da PA e da UE	52.500,00	0,00	0,00	0,00%
4040000	Tipologia 400: Entrate da alienazione di beni materiali e immateriali	647.500,00	8.096,34	8.096,34	1,25%
4050000	Tipologia 500: Altre entrate in conto capitale	0,00	0,00	0,00	0,00%
4000000	TOTALE TITOLO 4	51.518.365,34	8.096,34	8.096,34	0,02%
	Entrate da riduzione di attività finanziarie				
5010000	Tipologia 100: Alienazione di attività finanziarie	35.000,00	0,00	0,00	0,00%
5040000	Tipologia 400: Altre entrate per riduzione di attività finanziarie	15.000.000,00	0,00	0,00	0,00%
5000000	TOTALE TITOLO 5	15.035.000,00	0,00	0,00	0,00%

TIPOLOGIA	DENOMINAZIONE	STANZIAMENTI DI BILANCIO (a)	ACCANTONAMENTO OBBLIGATORIO AL FONDO (*) (b)	ACCANTONAMENTO EFFETTIVO DI BILANCIO (**) (c)	% di stanziamento accantonato al fondo nel rispetto del principio contabile applicato 3.3 (d)=(c/a)
	<i>TOTALE GENERALE (***)</i>	1.430.787.847,47	5.220.032,56	5.220.032,56	0,36%
	<i>DI CUI FONDO CREDITI DI DUBBIA ESIGIBILITA' DI PARTE CORRENTE (**)</i>	1.379.269.482,13	5.211.936,22	5.211.936,22	0,38%
	<i>DI CUI FONDO CREDITI DI DUBBIA ESIGIBILITA' IN C/CAPITALE</i>	51.518.365,34	8.096,34	8.096,34	0,02%

* Non richiedono l'accantonamento al fondo crediti di dubbia esigibilità i: a) i trasferimenti da altre Amministrazioni pubbliche e dall'Unione europea; b) i crediti assistiti da fidejussione; c) le entrate tributarie che, sulla base dei nuovi principi contabili, sono accertate per cassa. I principi contabili cui si fa riferimento in questo prospetto sono contenuti nell'allegato 4.2.

** Gli importi della colonna (c) non devono essere inferiori a quelli della colonna (b); se sono superiori le motivazioni della differenza sono indicate nella relazione al bilancio.

*** Il totale generale della colonna (c) corrisponde alla somma degli stanziamenti del bilancio riguardanti il fondo crediti di dubbia esigibilità. Nel bilancio di previsione il fondo crediti di dubbia esigibilità è articolato in due distinti stanziamenti: il fondo crediti di dubbia esigibilità riguardante le entrate di dubbia esigibilità del titolo 4 delle entrate (stanziato nel titolo 2 delle spese), e il fondo riguardante tutte le altre entrate (stanziato nel titolo 1 della spesa). Pertanto, il FCDE di parte corrente comprende anche l'accantonamento riguardante i crediti del titolo 5.

COMPOSIZIONE DELL'ACCANTONAMENTO AL FONDO CREDITI DI DUBBIA ESIGIBILITA'*
Esercizio finanziario 2025

TIPOLOGIA	DENOMINAZIONE	STANZIAMENTI DI BILANCIO (a)	ACCANTONAMENTO OBBLIGATORIO AL FONDO (*) (b)	ACCANTONAMENTO EFFETTIVO DI BILANCIO (***) (c)	% di stanziamento accantonato al fondo nel rispetto del principio contabile applicato 3.3 (d)=(c/a)
	Entrate correnti di natura tributaria, contributiva e perequativa				
1010100	Tipologia 101: Imposte, tasse e proventi assimilati	137.646.600,00			
	di cui accertati per cassa sulla base del principio contabile 3.7	126.646.600,00			
	Tipologia 101: Imposte, tasse e proventi assimilati non accertati per cassa	11.000.000,00	3.179.025,52	3.179.025,52	28,90%
1010300	Tipologia 103: Tributi devoluti e regolati alle autonomie speciali	1.072.395.544,89			
	di cui accertati per cassa sulla base del principio contabile 3.7	1.072.395.544,89			
	Tipologia 103: Tributi devoluti e regolati alle autonomie speciali non accertati per cassa	0,00	0,00	0,00	0,00%
1000000	TOTALE TITOLO 1	1.210.042.144,89	3.179.025,52	3.179.025,52	0,26%
	Trasferimenti correnti				
2010100	Tipologia 101: Trasferimenti correnti da Amministrazioni pubbliche	16.508.908,76	0,00	0,00	0,00%
2010200	Tipologia 102: Trasferimenti correnti da Famiglie	250.000,00	0,00	0,00	0,00%
2010300	Tipologia 103: Trasferimenti correnti da Imprese	3.505.000,00	0,00	0,00	0,00%
2010400	Tipologia 104: Trasferimenti correnti da Istituzioni Sociali Private	0,00	0,00	0,00	0,00%
2010500	Tipologia 105: Trasferimenti correnti dall'Unione Europea e dal Resto del Mondo	87.866,99			
	Trasferimenti correnti dall'Unione Europea	87.866,99			
	Trasferimenti correnti dal Resto del Mondo	0,00	0,00	0,00	0,00%
2000000	TOTALE TITOLO 2	20.351.775,75	0,00	0,00	0,00%
	Entrate extratributarie				
3010000	Tipologia 100: Vendita di beni e servizi e proventi derivanti dalla gestione dei beni	46.632.575,87	1.333.645,37	1.333.645,37	2,86%
3020000	Tipologia 200: Proventi derivanti dall'attività di controllo e repressione delle irregolarità e degli illeciti	1.404.217,96	196.297,96	196.297,96	13,98%
3030000	Tipologia 300: Interessi attivi	117.132,90	2.442,12	2.442,12	2,08%
3040000	Tipologia 400: Altre entrate da redditi da capitale	0,00	0,00	0,00	0,00%
3050000	Tipologia 500: Rimborsi e altre entrate correnti	66.331.939,24	514.383,78	514.383,78	0,78%
3000000	TOTALE TITOLO 3	114.485.865,97	2.046.769,23	2.046.769,23	1,79%
	Entrate in conto capitale				
4020000	Tipologia 200: Contributi agli investimenti	35.139.015,23			
	Contributi agli investimenti da amministrazioni pubbliche	35.139.015,23			
	Contributi agli investimenti da UE	0,00			
	Tipologia 200: Contributi agli investimenti al netto dei contributi da PA e da UE	0,00	0,00	0,00	0,00%
4030000	Tipologia 300: Altri trasferimenti in conto capitale	0,00			
	Altri trasferimenti in conto capitale da amministrazioni pubbliche	0,00			
	Altri trasferimenti in conto capitale da UE	0,00			
	Tipologia 300: Altri trasferimenti in conto capitale al netto dei trasferimenti da PA e da UE	0,00	0,00	0,00	0,00%
4040000	Tipologia 400: Entrate da alienazione di beni materiali e immateriali	647.500,00	8.096,34	8.096,34	1,25%
4050000	Tipologia 500: Altre entrate in conto capitale	0,00	0,00	0,00	0,00%
4000000	TOTALE TITOLO 4	35.786.515,23	8.096,34	8.096,34	0,02%
	Entrate da riduzione di attività finanziarie				
5010000	Tipologia 100: Alienazione di attività finanziarie	35.000,00	0,00	0,00	0,00%
5040000	Tipologia 400: Altre entrate per riduzione di attività finanziarie	15.000.000,00	0,00	0,00	0,00%
5000000	TOTALE TITOLO 5	15.035.000,00	0,00	0,00	0,00%

TIPOLOGIA	DENOMINAZIONE	STANZIAMENTI DI BILANCIO (a)	ACCANTONAMENTO OBBLIGATORIO AL FONDO (*) (b)	ACCANTONAMENTO EFFETTIVO DI BILANCIO (**) (c)	% di stanziamento accantonato al fondo nel rispetto del principio contabile applicato 3.3 (d)=(c/a)
	<i>TOTALE GENERALE (***)</i>	1.395.701.301,84	5.233.891,09	5.233.891,09	0,38%
	<i>DI CUI FONDO CREDITI DI DUBBIA ESIGIBILITA' DI PARTE CORRENTE (**)</i>	1.359.914.786,61	5.225.794,75	5.225.794,75	0,38%
	<i>DI CUI FONDO CREDITI DI DUBBIA ESIGIBILITA' IN C/CAPITALE</i>	35.786.515,23	8.096,34	8.096,34	0,02%

* Non richiedono l'accantonamento al fondo crediti di dubbia esigibilità i: a) i trasferimenti da altre Amministrazioni pubbliche e dall'Unione europea; b) i crediti assistiti da fidejussione; c) le entrate tributarie che, sulla base dei nuovi principi contabili, sono accertate per cassa. I principi contabili cui si fa riferimento in questo prospetto sono contenuti nell'allegato 4.2.

** Gli importi della colonna (c) non devono essere inferiori a quelli della colonna (b); se sono superiori le motivazioni della differenza sono indicate nella relazione al bilancio.

*** Il totale generale della colonna (c) corrisponde alla somma degli stanziamenti del bilancio riguardanti il fondo crediti di dubbia esigibilità. Nel bilancio di previsione il fondo crediti di dubbia esigibilità è articolato in due distinti stanziamenti: il fondo crediti di dubbia esigibilità riguardante le entrate di dubbia esigibilità del titolo 4 delle entrate (stanziato nel titolo 2 delle spese), e il fondo riguardante tutte le altre entrate (stanziato nel titolo 1 della spesa). Pertanto, il FCDE di parte corrente comprende anche l'accantonamento riguardante i crediti del titolo 5.

BILANCIO DI PREVISIONE

2023-2025

Allegato

Prospetto dimostrativo del rispetto dei vincoli di indebitamento delle regioni e delle province autonome

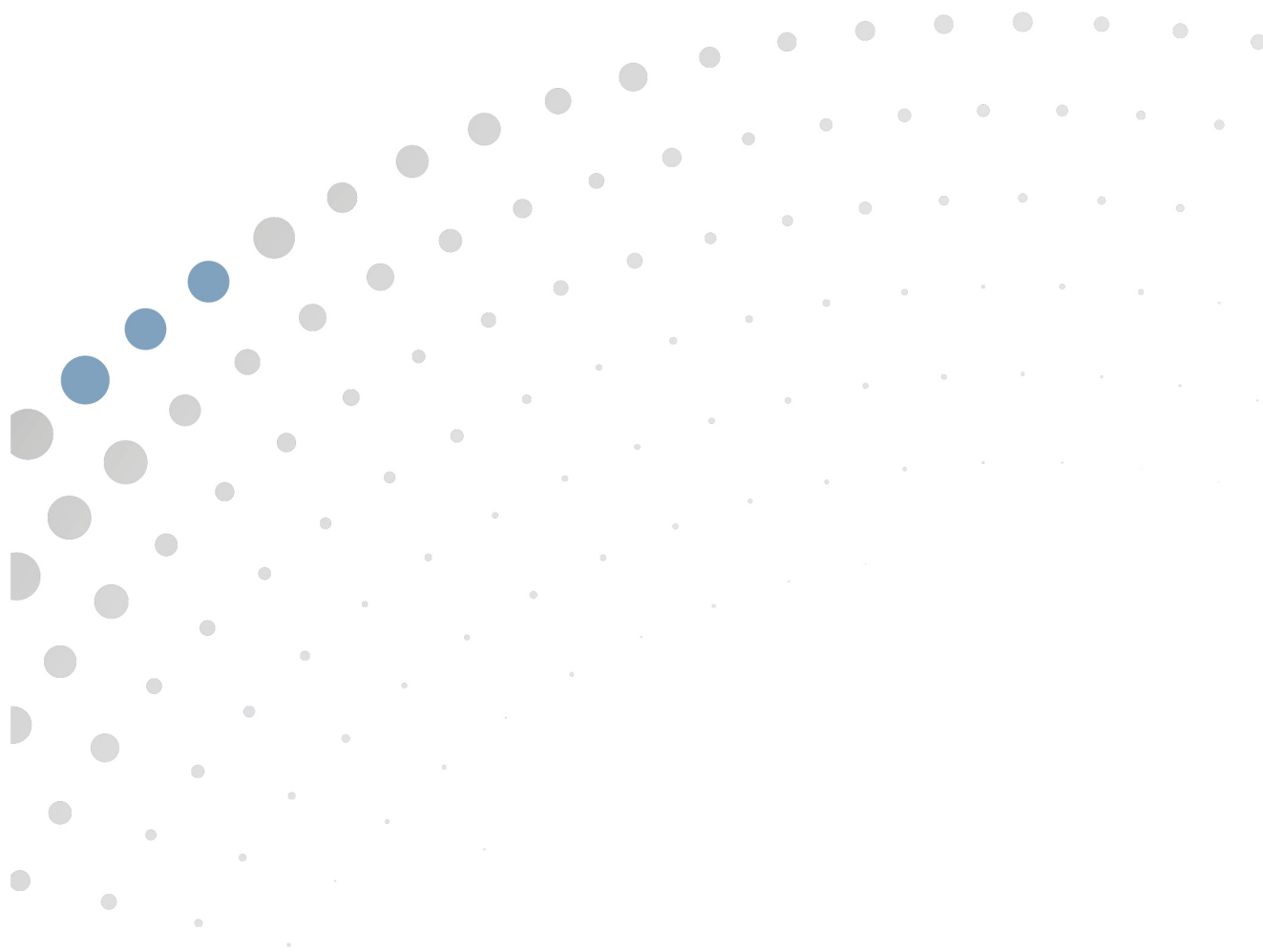

PROSPETTO DIMOSTRATIVO DEL RISPETTO DEI VINCOLI DI INDEBITAMENTO DELLE REGIONI E DELLE PROVINCE AUTONOME
Dati da stanziamento bilancio (2023)

ENTRATE TRIBUTARIE NON VINCOLATE (2023), art. 62, c. 6 del D.Lgs. 118/2011		COMPETENZA ANNO 2023	COMPETENZA ANNO 2024	COMPETENZA ANNO 2025
A) Entrate correnti di natura tributaria, contributiva e perequativa (Titolo I)	(+)	1.215.542.144,89	1.185.942.144,89	1.210.042.144,89
B) Tributi destinati al finanziamento della sanità	(-)	0,00	0,00	0,00
C) TOTALE ENTRATE TRIBUTARIE AL NETTO DELLA SANITA' (A - B)		1.215.542.144,89	1.185.942.144,89	1.210.042.144,89
SPESA ANNUALE PER RATE MUTUI/OBBLIGAZIONI				
D) Livello massimo di spesa annuale (pari al 20% di C)	(+)	243.108.428,98	237.188.428,98	242.008.428,98
E) Ammontare rate per mutui e prestiti autorizzati fino al 31/12/esercizio precedente	(-)	21.106.261,66	20.506.712,10	19.906.162,50
F) Ammontare rate per mutui e prestiti autorizzati nell'esercizio in corso	(-)	0,00	0,00	0,00
G) Ammontare rate relative a mutui e prestiti che costituiscono debito potenziale	(-)	0,00	0,00	0,00
H) Ammontare rate per mutui e prestiti autorizzati con la Legge in esame	(-)	0,00	0,00	0,00
I) Contributi erariali sulle rate di ammortamento dei mutui in essere al momento della sottoscrizione del finanziamento	(+)	0,00	0,00	0,00
L) Ammontare rate riguardanti debiti espressamente esclusi dai limiti di indebitamento	(+)	0,00	0,00	0,00
M) Ammontare disponibile per nuove rate di ammortamento (M = D-E-F-G-H+I+L)		222.002.167,32	216.681.716,88	222.102.266,48
TOTALE DEBITO				
Debito contratto al 31/12/esercizio precedente	(+)	145.459.999,45	130.691.035,50	115.921.373,62
Debito autorizzato nell'esercizio in corso	(+)	0,00	0,00	0,00
Debito autorizzato dalla Legge in esame	(+)	0,00	0,00	0,00
TOTALE DEBITO DELLA REGIONE		145.459.999,45	130.691.035,50	115.921.373,62
DEBITO POTENZIALE				
Garanzie principali o sussidiarie prestate dalla Regione a favore di altre Amministrazioni pubbliche e di altri soggetti		154.937,07	154.937,07	154.937,07
di cui, garanzie per le quali è stato costituito accantonamento		154.937,07	154.937,07	154.937,07
Garanzie che concorrono al limite di indebitamento		0,00	0,00	0,00

BILANCIO DI PREVISIONE

2023-2025

Allegato

*Piano delle alienazioni e valorizzazioni
immobiliari*

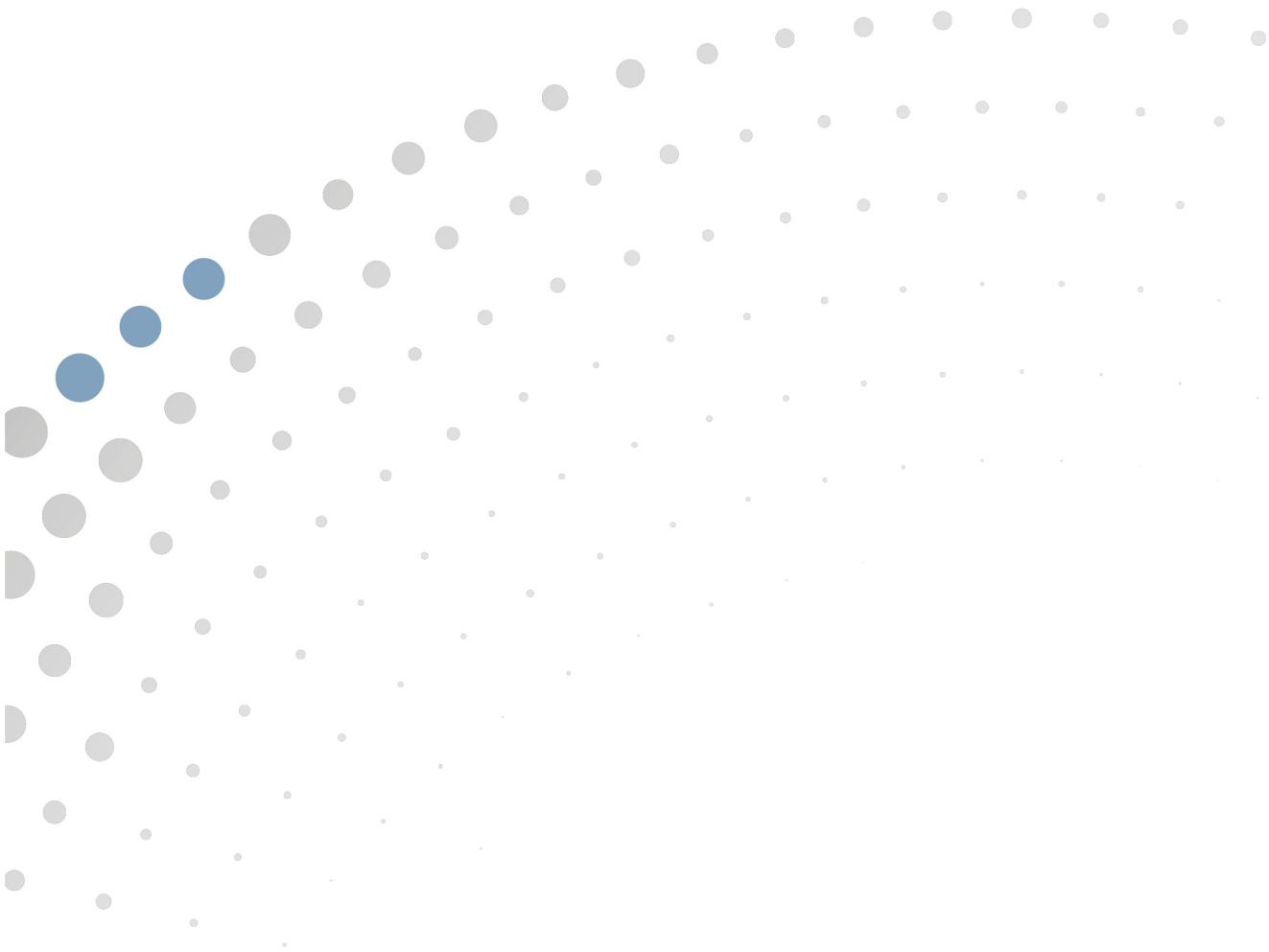

PIANO DELLE ALIENAZIONI E VALORIZZAZIONI IMMOBILIARI (Aggiornamento ai sensi dell'articolo 58 comma 1 D.L. 25 giugno 2008 n.112)

Elenco dei beni immobili di proprietà regionale non più strumentali all'esercizio delle funzioni istituzionali della Regione autonoma Valle d'Aosta **(in grassetto i beni aggiunti)**

Nuova numerazione	Precedente numerazione	Comune	Denominazione Immobile	Indirizzo Immobile	Dati Catastali	Destinazione urbanistica	Descrizione
1		Aymavilles	Terreno	Località Villetos	F. 4 n. 825 di mq. 101	Eg3	Terreno di mq. 101
2	1	Antey-Saint-André	Eredità giacente Ducly	Località capoluogo	Terreni Fg. 15 nn. 80-81-82-83-84 Fg. 18 nn. 394 -895 Fg. 27 n. 43 di mq. 2765 complessivi Fabbricato Fg. 18 n. 895	Ae7	Fabbricato in pessimo stato di conservazione, tetto parzialmente crollato, come parti della muratura e i solai interni. Manca di qualsiasi infisso e impianto. I terreni hanno una consistenza totale di mq. 2683.
3	2	Aosta	Terreno	Via Clavalité	Terreni Fg. 60 n. 849	Ba129 Fascia C art. 36, l.r. 11/98	Terreno di mq. 315 posto lungo la ferrovia. Area libera priva di accessi.
4	3	Aosta	Casa Berton	Rue de l'Archet	Terreni Fg.40 n.436 Fabbricati Fg.40 n.436 subb.1-2-3-4-5-6-7-8-9(bcnc)	Aa01, Class B5 <i>edificio documento</i> e il giardino F1 <i>area di particolare interesse in quanto di pertinenza o funzionale ad edificio documento o di pregio</i>	Fabbricato composto dai piani interrato, terreno, primo e secondo (sottotetto) (superficie lorda circa mq 1200); presenza di mobili antichi al piano primo e in mansarda, l'area di pertinenza (sedime fabbricato escluso) è di circa mq. 580.
5	4	Aosta	Palazzo Ansermin	Via Porta Pretoria	Fabbricati F. 40 n. 281 subb. 6, 7, 12, 16, 18, 19 n. 284 subb. 1, 4 n. 285 subb. 10, 11, n. 286 subb. 5, 10, 12, 13, 14 n. 313 sub.7	Aa01, Class. Fabbr.: tipo A - monumento	Unità immobiliari ai piani interrato, ammezzato, primo, secondo e terzo. Esistono vincoli posti dalla Soprintendenza per i beni culturali.
6	5	Aosta	Palazzo Cogne	Corso Battaglione	Terreni Fg.33 n.145 Fabbricati Fg.33 n.145 subb.vari	Ba39, Class. Fabbr.: tipo A <i>-edificio monumento A6 monumento di importanza storica</i>	Il fabbricato insiste su un'area della superficie catastale di mq. 2884. Fabbricato composto di 4 piani fuori terra, un ammezzato e 2 piani interrati per una superficie netta complessiva di mq. 8951 circa e più precisamente: piano secondo interrato (mq. 171 circa), un piano interrato (mq. 1943 circa) un piano terra (mq. 1542 circa + cortile mq. 365 circa) un piano ammezzato (mq. 559 circa), un piano primo (mq. 967 circa+ terrazzo mq. 671 circa) un piano secondo (mq. 917 circa), un piano terzo (mq. 937 circa) e un piano quarto (mq. 315 circa + terrazzo mq. 564 circa). Inagibile. Esistono vincoli posti dalla Soprintendenza per i beni culturali.
7	6	Aosta	Porzione di terreno	Piazza Caveri	Terreno Fg. 40 n. 918/parte	Aa01	Parte esclusa dalla recinzione di Piazza Caveri e confinante con la particella 55.
8	7	Aosta	Vecchia Centrale del Latte	Via Piccolo San Bernardo	Terreni Fg.27 nn.164-751- n. 836 Fabbricati Fg.27 n.164 subb.6-7 e n.751 subb.1-2-3	Bc02, in area vincolata a servizi is, istruzione	Edificio formato dai piani sotterraneo, terreno con ammezzato e primo (superficie complessiva lorda circa mq. 3107), oltre a piccolo fabbricato, ad un unico piano fuori terra, che ospita tre autorimesse (superficie lorda circa mq. 120); l'area di pertinenza è di mq. 8018, fabbricati compresi, e di circa mq. 6900, fabbricati esclusi. In attesa di eliminazione vincolo scolastico da parte del Comune.
9	8	Aosta	Terreno	Via Page	Terreno Fg. 58 n. 1839	Fa16	Terreno di mq. 206 (Ente Urbano)
10	9	Arnad	Ex Porcilaia	strada Statale 26	Terreni di mq. 8.759 Fg. 29 nn. 994 e 98 Fabbricato Fg. 29 n.994	Be3	Terreni di mq. 8759 e due bassi fabbricati

Nuova numerazione	Precedente numerazione	Comune	Denominazione Immobile	Indirizzo Immobile	Dati Catastali	Destinazione urbanistica	Descrizione
11	10	Arvier	Ex Magazzini del Genio Militare	Via Lostan c/o Campo Sportivo	Terreni Fg.10 n. 423 fabbricato Fg. 10 n. 423	C2 zona Fb4	Capannone in muratura di mq. 431 di circa 4 metri di altezza (8 metri al colmo) costituito da un piano fuori terra senza interrato in mediocre stato di manutenzione, terreni di mq. 2452.
12	11	Avisè	Maison de Mosse (Casa Nobile)	Frazione Runaz	Terreni e Fabbricati Fg.41 n.488	A centro storico, Class. Edificio in parte A (Monumento) e in parte B (Documento)	Fabbricato a pianta irregolare di quattro piani, di cui uno interrato (superficie lorda mq. 1350 circa); al momento l'immobile è utilizzato parte dal Comune e parte dall'AVAS. La proprietà necessita di interventi per la messa a norma. L'area libera esterna, costituita da camminamenti e passaggi, è di circa mq. 225.
13	12	Champdepraz	Eredità giacenti costituite da terreni e fabbricati rurali inagibili	Frazione Chevrère e altre	Terreni Fg. 3 nn. 19-20-226-326 Fg. 21 nn. 167-168-336 Fg. 25 nn. 88-506-690-759-906-1546-1548 Fabbricato Fg. 25 n. 506 sub 4		Porzione di un fabbricato di mq. 9 e terreni vari.
14	13	Chatillon	Alloggi ex Guglielminetti	Via Ponte Romano	Fabbricati Fg.38 n.742 subb.7-8	Ab1 (bourg)	Appartamento ubicato al piano primo (mq. 248,20) e uno al piano secondo oltre ad una porzione di sottotetto (mq. 92,94) all'interno di maggiore fabbricato sito nel centro storico del Comune di Châtillon. Gli appartamenti sono in stato di carente manutenzione, impianti assenti e/o non a norma.
15	14	Cogne	Casa dell'Orologio	Località Capoluogo	Terreni Fg. 33 nn. 88-397-434 Fabbricati Fg. 33 n.88 sub 1 (porzione fabbricato rurale)	A3 Agglomerati urbani di interesse storico e artistico - Fabbricato classificato ai sensi della l. 1089/39	Porzione di fabbricato rurale in pessime condizioni manutentive di 5 piani, per una superficie complessiva utile di circa mq. 180, con annesso terreno di pertinenza di circa mq. 239. Vi è un interesse all'acquisizione gratuita da parte del Comune di Cogne.
16	15	Cogne	ex Onarmo	località Boutillière	Terreni Fg.42 nn.312-314-454-477-485-550-594 Fabbricati Fg.42 nn. 312-314-454-477-485-550 tra loro graffiati e Fg. 42 n. 594	Af1 con vincolo B (Documento) con vincolo Cu limitatamente a mq.900	N. 6 fabbricati di diversa perimetrazione e volume in stato di abbandono e carente manutenzione, impianti assenti e/o non a norma. Superficie commerciale fabbricati pari a mq. 2392,00 e la superficie catastale dei terreni a mq. 2785,00 compreso il sedime dei fabbricati.
17	16	Cogne	Fabbricato ex Mensa	località Boutillière	Terreni Fg.42 nn.385-612 Fabbricati Fg.42 n.385 subb. da 22, 23, 24, 25, 26, 27, 28, 29, 30, 31, 32, 33	Af2 Edificio B (Documento)	Fabbricato costituito dai piani sotterraneo, terreno, primo e secondo (superficie lorda circa mq. 1500); esiste, inoltre, un altro fabbricato destinato a deposito (superficie lorda circa mq 100) realizzato nell'angolo nord-ovest del fabbricato principale (non accatastato); l'area di pertinenza (compresi i sedimi dei fabbricati) è di circa mq. 3020.
18	17	Cogne	Fabbricato ex Uffici	località Boutillière	Terreni Fg.42 nn.111-430-464 Fabbricati Fg.42 n.464 subb. 10-11-12-13-14-15	Af2 Edificio B (Documento)	Fabbricato costituito dai piani seminterrato, terreno, primo e secondo (superficie lorda circa mq. 1000); l'area di pertinenza (compreso il sedime del fabbricato) è di circa mq. 1310.

Nuova numerazione	Precedente numerazione	Comune	Denominazione Immobile	Indirizzo Immobile	Dati Catastali	Destinazione urbanistica	Descrizione
19	18	Cogne	Stura centrale	località Boutillière	Terreni Fg.42 n.387 Fabbricati Fg.42 n.387 subb. 1-2-3-4-5	Af2 Edificio B (Documento)	Fabbricato costituito dai piani seminterrato, terreno e primo (superficie lorda circa mq. 445), formato da quattro alloggi e cantine; l'area di pertinenza (compreso il sedime del fabbricato) è di circa mq. 845.
20	19	Cogne	Stura monte	località Boutillière	Terreni Fg.42 nn.380-381-382-384-440 Fabbricati Fg.42 n.440 subb. 1-2-3-4-5	Af2 Edificio B (Documento)	Fabbricato costituito dai piani seminterrato, terreno e primo (superficie lorda circa mq. 445), formato da quattro alloggi e cantine; l'area di pertinenza (compreso il sedime del fabbricato) è di circa mq. 2720.
21	20	Cogne	Villa est e villa ovest	località Boutillière	Terreni Fg. 42 nn. 315-321-325-339-340-341-342-346-459-460-461-489-613-614-615-616-617-618-619-620-621-622-623 Fabbricati Fg. 42 n. 460, 461 subb. 1-2-4-5-7-8-9-11 (ex 3 e 10)	Af1 Edificio B (Documento) e corte F1-ri16	Due fabbricati datati all'inizio del novecento in discrete condizioni generali presentano finiture di particolare pregio architettonico: muratura portante in pietra, balconi in legno con ringhiere lignee, tetti in legno con copertura in lastre di pietra. Impianti non a norma da adeguare. Il primo (Villa Ovest) della superficie commerciale di circa mq. 503,00 costituito da tre piani fuori terra, terreno, primo e sottotetto, oltre all'interrato presenta diversi elementi di pregio: porte interne, scuri interni, scale, ringhiere, pavimentazioni, rivestimenti il tutto realizzato in legno e risultanti in buone condizioni. Il secondo (Villa Est) della superficie commerciale di circa mq. 1247,00 costituito da quattro piani fuori terra, terreno, primo, secondo e sottotetto, oltre ad un piano interrato, presenta diversi elementi di interesse: aperture tipo bow window con voltino ad arco, e a fessura a servizio dei locali interrati con architrave in pietra, accessi al fabbricato con strutture lignee, porte e serramenti esterni con scuri interni, rivestimenti e soffitti, realizzati in legno. I fabbricati sono circondati da un'area "Parco" di oltre mq. 15.000,00.
22	21	Cogne e Gressan	Fabbricati lungo la Ferrovia Cogne-Plan Praz	Località varie	GRESSAN Terreni mappali vari Fg. 19-20-21 Fabbricato a Plan Praz Fg. 20 nn. 782 Fabbricati ad Acque Fredde Fg. 19 n. 310, 398, 400 e 403 Fg. 21 n. 178 COGNE Terreni mappali vari Fg. 4-5-8-9-25-26-35-36-41 Fabbricati a Epinel Fg. 8 n. 688, 732, 734 e 944 Fabbricati a Cretaz Fg. 41 nn.201, 224/parte, 378, 454/parte, 455 e 456	Comune di Gressan: Fb03, Fb04 - Fascia F2 e F3 art. 35 l.r. 11/98; Comune di Cogne: Bb1 (piccola porzione), Ba8 (piccola porzione), Fb4 (porzione più consistente)	Fabbricati e terreni ubicati nei comuni di Gressan e Cogne. I terreni si estendono per una superficie catastale complessiva, nei due comuni, di mq. 113714. I fabbricati sono rappresentati dalla ex stazione intermedia di Epinel prima dell'ingresso in galleria, ex stazione intermedia di Acque-fredde a Gressan e ex stazione di Plan Praz a Gressan. I fabbricati sono in buone condizioni manutentive ma totalmente inutilizzati. Vi è inoltre un capannone in loc. Acque-fredde in pessime condizioni.

Nuova numerazione	Precedente numerazione	Comune	Denominazione Immobile	Indirizzo Immobile	Dati Catastali	Destinazione urbanistica	Descrizione
23	22	Courmayeur	Alloggio in comproprietà presso il Condominio Gluck Alfa	Via Circonvallazione, 43	Fabbricati FG.36 N.210 SUB.4	Ba04	Appartamento ubicato all'interno di un condominio anni 70, sito al piano primo con cantina annessa nel seminterrato. Superficie commerciale mq. 120 circa. Necessari interventi su impianti, serramenti e finiture. Proprietà indivisa al 50%.
24	24	Courmayeur		località Abérieux	catasto terreni F. 73 n. 766 di mq. 1147	Bb01* La zona è soggetta a PUD	Terreno della superficie di mq. 1147
25	25	Fenis	Cascina del Castello	Regione Molina	Terreni Fg. 10 nn. 195-254-255-257-258-259-260-431-432-728-1047 Fabbricati Fg. 10 n. 1047 subb.1(bcnc)-2-3	Ee6 - F1A4 (aree sottoposte a speciali limitazioni) - fascia Fc di cautela (disciplina F2) e F3 art. 35 l.r. 11/98 (frane) - fascia IC di cautela (disciplina fascia B) e fascia C art. 36 l.r. 11/98 (innondazioni)	Cascina del Castello costituita da alcuni ruderi, da altri fabbricati a destinazione rurale (superficie lorda mq. 690) ed a destinazione civile (superficie lorda mq. 550) e da terreni. Il fabbricato civile è formato da cinque piani di cui uno interrato, mentre quello rurale è occupato dalla stalla, dal fienile e da vari depositi. Esistono vincoli posti dalla Soprintendenza per i beni culturali. E' prevista la sola VALORIZZAZIONE.
26	26	Fontainemore Issime	Eredità Rolland	località varie	Fogli e mappali vari		Fabbricati rurali e annessi terreni. Si segnalano in particolare i fabbricati rurali diruti nelle frazioni di Borney (Fg. 12 n. 220 sub 2 Zona Ae16 porzione di fabbricato rurale composto da un solo piano di mq. 35 mq. circa a cui si aggiungono mq. 80 di pertinenza) e Kiry (Fg. 19 n. 24 sub. 2 e n. 25 Zona Ec1 fabbricato in pietra comprendente un rascard in cattive condizioni di mq. 65 circa a cui si aggiunge una porzione di fabbricato rurale di mq. 16).
27	27	Gaby	Fabbricato Chenal - Pensione Lys	Località Sertaz	Terreni Fg. 16 nn. 77-79-279-281 Fabbricati Fg. 16 n. 79	A9 centro storico (parte) Ea (parte) - fascia F3 art. 35 l.r. 11/98 (frane) - fascia C art. 36 l.r. 11/98 (innondazioni)	Fabbricato composto da due corpi di fabbrica. Il primo ha tre piani fuori terra e un seminterrato. Il secondo ha quattro piani fuori terra, un seminterrato oltre ad aree annesse. Terrreno di mq. 941 in forte pendenza, rischio frane.
28	28	Gignod	Stalla sociale	località Chez Percher	Terreno Fg. 24 n. 59 Fabbricato di 2 piani Fg. 24 n. 59 subb. 1-2-3	Ei15 - fascia F3 art. 35 l.r. 11/98 (frane)	Fabbricato a destinazione agricola con annessa abitazione e relativa area di pertinenza in stato di carente manutenzione e degrado, con specifico riferimento alla stalla e ai magazzini. Sono presenti l'impianto elettrico e di messa a terra interno e esterno, l'impianto di riscaldamento e centrale termica (dismessa), l'impianto idrosanitario e rete fognaria. Non è presente il certificato di agibilità. Superficie commerciale dei fabbricati rurali mq. 1857,80 e dell'abitazione mq. 240 l'abitazione. Il sedime del terreno è di mq. 11995 compreso il sedime del fabbricato.
29	29	Gressan	Ex macelleria presso il complesso "Pila 2000"	Località Pila	F. 21 n. 235 sub 56 di mq. 28	Zona urbanistica Bd1* categoria catastale C/1	Locale commerciale già adibito a macelleria

Nuova numerazione	Precedente numerazione	Comune	Denominazione Immobile	Indirizzo Immobile	Dati Catastali	Destinazione urbanistica	Descrizione
30	30	Introd	Terreni Cogne e Terreni Perron	Località Sorresammont e Chevrère	Terreni Fg. 1-2-3-5-6-7-8-10-12-20-22-23-27-30-31-32-33-35 mappali vari	Ed3-Bb1-Eg3-Eg2-Eg19-Ae3-Ec20-Ec19-Ec22	Terreni.
31	31	Issime	Cantina e terreni	Loc. Tontinel	Terreni Fg. 13 n. 175, 176 Fg. 14 nn. 241, 253, 254 Fabbricati Fg. 13 n. 455 sub. 1	C2	Cantina all'interno di un fabbricato di mq. 14 piano interrato e terreni di mq. 2515.
32	32	La Thuile	Villaggio Pera Carrà	Località Pera Carrà	Terreni Fg. 17 mappali vari Fg. 22 terreni nn. 272-273-274-275-276-277-278-279-280-256-704-718-333-335 Fabbricati n. 272 subb 1-2-3-4-5 graffato al n. 273 subb 1-3-4 n. 275 sub 1 n. 276 subb 1-2-3 n. 277 subb 1-2-3-4 n. 278 sub 1 n. 279 sub 1 n. 280 sub 1, n. 256	F2 e F3 (frane) in zona Fb e Fc (inondazioni) zona Bb2 LM Pud	L'area si trova in prossimità ai servizi essenziali ed al centro del Capoluogo, nonché agli impianti di risalita. L'area di mq. 8.500 di cui 1.100 occupati dai diversi bassi fabbricati a un piano fuori terra in cattivo stato di conservazione e in totale stato di abbandono. I fabbricati hanno tetto a capanna ad orditura lignea e copertura in lamiera (baracche prefabbricate in popolit), alcuni hanno un sottotetto adibito a deposito. I fabbricati sono collegati alla rete idrica comunale.
33	33	La Thuile	complesso immobiliare DELTASIDER	Loc. Villaret	Terreni Fg. 8-14-17-21 mappali vari e fabbricato al Fg. 17 n. 743 sub 5	C4-V2	Fabbricato e terreni.
34	34	La Thuile	Ex Caserma al passo Piccolo San Bernardo	Colle del Piccolo San Bernardo	Terreni Fg. 25 n. 19 mq. 1767 e Fabbricato Fg. 25 n. 19	B1	Fabbricato realizzato in calcestruzzo armato di tre piani fuori terra oltre al sottotetto e piccolo fabbricato a suo tempo adibito a garitta in sufficiente stato manutentivo presenta infissi interni in legno e esterni, doppi, in legno. Terreni di mq. 1767.
35	36	Perloz	Fabbricato ex-osteria	Località Tour D'Herera	Terreni Fg.21 n. 804 (Ente Urbano) e Fabbricato Fg. 21 n. 804 subb. 1, 2, 3, 4 e 5 (BCNC)	BC, sottoposta a vincolo per interesse archeologico	Fabbricato in prossimità al centro abitato di Perloz, in stato di precaria manutenzione, degrado e assenza di impianti, composto da un piano seminterrato, un piano terreno, un piano primo e un sottotetto non abitabile, di circa mq. 62 lordi ciascuno, per un totale di mq. 250, compreso il sottotetto; sul lato ovest, al livello del piano terreno, è presente un terrazzo di mq. 19 circa, mentre sul lato ovest al piano seminterrato vi è un'area di pertinenza di mq. 450 e un'ulteriore piccola area sul lato est.
36	37	Pollein	Stabilimento Multibox	Località Aeroporto	Terreni FG.21 nn. 2-3 (pozzo di approvvigionamento acqua)-4-5-29-30-78-37-96 (37 e 96 già in uso) Fabbricati FG.21 nn. 2, 4 e 5 subb. 1-2-3 (BCNC)	Be3 Vincoli 3-4	Fabbricato, in pessime condizioni, ad un unico piano fuori terra (superficie lorda di circa mq. 3050); area di pertinenza (sedime del fabbricato escluso) di circa mq. 11300.
37	38	Pont-Saint-Martin	Ex Liceo	strada Nazionale per Donnas	Terreni Fg. 8 nn. 38-302 Fabbricati Fg. 8 n. 38 sub. 6	Ba1 - fascia F3 art. 35 l.r. 11/98 (frane)	Fabbricato in buono stato di conservazione a ridosso del centro storico, formato da una porzione di tre piani fuori terra e una di un piano fuori terra, oltre ad un'ampia cantina, centrale termica e area di pertinenza. E' presente un impianto di riscaldamento a termosifoni. Superficie lorda commerciale di circa mq. 1296,00. Area catastale di pertinenza, sedime del fabbricato incluso, di circa mq. 715.

Nuova numerazione	Precedente numerazione	Comune	Denominazione Immobile	Indirizzo Immobile	Dati Catastali	Destinazione urbanistica	Descrizione
38	39	Pont-Saint-Martin	Palazzo Europa	Via E. Chanoux	Terreni e Fabbricati Fg.2 n.713	Ab1 (bourg) - IS 02 (istruzione) Area destinata ad infrastrutture e servizi sovracomunali	Fabbricato composto dai piani sotterraneo, terreno, primo e secondo (superficie lorda circa mq. 1900); area di pertinenza (sedime fabbricato compreso) mq. 1160. Necessaria l'approvazione di una variante per cambio destinazione d'uso. IPOTIZZATA DEMOLIZIONE.
39	40	Pré-Saint-Didier	Ex Hotel Miramonti	Rue Verney	Terreni e Fabbricati Fg. 10 n. 368 subb 3-4-5-6-7-9-10-11-12-13-14	B3 - Fascia F3 art. 35 l.r 11/98 (frane)	Fabbricato ubicato in prossimità dei servizi essenziali ed al centro del Capoluogo nonché nelle vicinanze della stazione termale, piscina.... Realizzato su 5 livelli di cui uno interrato e uno sottotetto. Superficie commerciale di mq. 1051,35. Necessita di interventi di manutenzione dovuti all'inutilizzo negli ultimi anni. Presenta criticità di carattere statico dovute a infiltrazioni da falda acquifera nei locali contro terra posti al piano interrato e terreno. Richiede interventi strutturali. Non agibile.
40	42	Saint Christophe	Terreni delle sorgenti del Castello Cantore	Loc. Thovex	Terreni Fg. 29 nn. 22-24-25-29-30 di mq. complessivi 3737	Eg23	Terreni.
41	43	Saint-Vincent	Tiro a volo	Località Piole	Terreni Fg.48 nn.46-194-195-196-199-200-202-203-204-205-206-207-208-209-210-211-212-213-214-215-216-217-219-220-225-229-237-238-244-245-246-247-252-253-259-261-262-263-264-265-268-269-275-278-287-305-370-516 Fg.49 nn.406-485 Fabbricati Fg.49 n.406	<p>“Fa4” per mq. 39.090 “sottozone del territorio comunale destinate agli impianti e alle attrezzature di interesse generale regionale”;</p> <p>“Ec1” per mq. 2.490 (“sottozone con prevalente copertura forestale destinate alla conservazione, manutenzione o riqualificazione del patrimonio forestale”</p> <p>“Eg49” circa 16.600 (“sottozone di particolare interesse agricolo: destinate a coltivazioni specializzate e alle produzioni foraggere asservite alle aziende zootecniche di fondovalle o che si prestano per contiguità e natura dei terreni ad esserlo: sottozone non destinate a nuove aziende agricole)</p> <p>F2 Attività turistica ricettiva (tiro a volo) - alcuni mappali rientrano nelle fasce F1, F2, F3 dell'art. 35 l.r. l.r. 11/98 (frane) e nelle fasce A, B, C dell'art. 36 l.r. 11/98 (innondazioni)</p>	Fabbricato in cattive condizioni ad un unico piano fuori terra (superficie lorda circa mq. 1150); area di pertinenza (compreso sedime fabbricato) di circa mq. 58450. Approvata variante PRGC.

Nuova numerazione	Precedente numerazione	Comune	Denominazione Immobile	Indirizzo Immobile	Dati Catastali	Destinazione urbanistica	Descrizione
42	44	Valgrisenche	Villaggio Surier	località Surier	Terreni Foglio 36 lettera A, nn. 79-84-87 (in comproprietà)-93-94-103-474-475-476-476-477-478-482-483-484-485-164 (in comproprietà)-160 (in comproprietà)-162(in comproprietà)/parte a valle non occupata dalla strada - 163 (in comproprietà)- 171-83/parte-80/parte-52/parte-54/parte- Fabbricati Foglio 36 lettera A, nn. 87 (in comproprietà)-474-475-476-477-478-482	Zona Urbanistica: Ae15 (Agglomerati di interesse documentario e ambientale) e, in piccola parte, Eb20 (Sistema dei pascoli. Ambiti inedificabili: Zona F3 (frane a basso rischio)	Fabbricati rurali diroccati e in forte stato di abbandono e annessi terreni. Agglomerato che presenta un fattore di pregio storico in quanto testimonianza dell'architettura del 1600. Necessita di un importante intervento di rivalorizzazione. Non presenta allacciamenti alla rete di urbanizzazione al di là di una fontana a ridosso della strada comunale. Superficie netta dei fabbricati pari a mq. 1084. Esistono vincoli posti dalla Soprintendenza per i beni culturali.
43	45	Valtournenche	Piscina Giomein e locali accessori	località Breuil	Terreni Fg. 7 nn. 855 e 887 Fabbricati Fg. 7 nn. 855, 887, 629 sub. 5, 653 sub. 31, 1193 sub. 19	Ba17	Piscina inserita all'interno del maggiore fabbricato "Condominio Giomein" ubicato nei pressi del centro della località turistica di Cervinia, comprende oltre alla piscina diversi locali accessori in discrete condizioni manutentive. L'impianto di riscaldamento e di depurazione dell'acqua sono funzionanti, alcuni impianti sono condivisi con il Condominio. Superficie commerciale di circa mq.704,50, i terreni hanno una superficie di mq. 1.496.
44	46	Valtournenche	Ex Caserma Carabinieri a Plan Maison	Località Plan Maison	Terreni Fg. 7 n. 577 mq. 828 Fabbricati Fg. 7 n. 577	B1	Fabbricato raggiungibile a piedi o con telecabina, realizzato in pietrame e muratura di due piani fuori terra più sottotetto in sufficiente stato manutentivo e conservativo. Presenta infissi interni in legno ed esterni in legno con vetri doppi e vetrocamera. Impianto di riscaldamento mediante radiatori elettrici. Terreno di mq. 828.
45	47	Verrayes	Condominio Les Chenes	Località Champagne	Fg. 61 n. 508 subb. 14 e 15	Categoria catastale C6 e A3	Unità immobiliare, inserita all'interno di un condominio, situata al piano rialzato, composto da 4 stanze, un bagno finestrato, un servizio cieco, l'ingresso/disimpegno e un ripostiglio, oltre a due balconi. Al piano seminterrato vi è l'autorimessa e, dall'interno di quest'ultima, si accede alla cantina di pertinenza dei locali del piano superiore. La superficie dell'alloggio è di circa 110 mq. oltre a mq. 17 di balconi, l'autorimessa di 15 mq., la cantina di 11 mq. E' annessa l'area circostante esterna ed è previsto l'utilizzo delle parti comuni (piazzale/parcheggio antistante ed il locale ex centrale termica nel quale sono installate le singole caldaie a gas a servizio di ciascun alloggio).
46	48	Verres	Fabbricato ex Alluver	località La Fabbrica	Fabbricati Fg. 6 n. 355 subb. 1, 2, 3, 4, 5, 6, 7, 8 Terreni F. 6 nn. 1226-1228-1242 (relitto stradale)	Fa4	Fabbricato inagibile. Presenza di container della Protezione civile sul mappale 1228.

Nuova numerazione	Precedente numerazione	Comune	Denominazione Immobile	Indirizzo Immobile	Dati Catastali	Destinazione urbanistica	Descrizione
47	49	Verres	Tre alloggi e garage Condominio Freydoz	Via Circonvallazione	Fabbricati Fg.6 n.640 subb.5-6-7-9-12-13	Ba09	N. 3 unità immobiliari e 3 garage siti nel condominio Freydoz della superficie lorda commerciale di circa mq. 250 oltre agli accessori (cantine, garage). Le unità immobiliari necessitano di ristrutturazione. Non agibile
48	50	Villeneuve	Capannoni	località Chavonne	Terreni Fg.8 nn. 41-196-197 Fabbricati Fg.8 n. 196 parte e n.197	Fb05 - Fa02 - Fascia F3 art. 35 l.r. 11/98 (frane) per alcuni mappali e porzioni di essi - Fascia C art. 36 l.r. 11/98 (innondazioni) per alcuni mappali e porzioni di essi	Fabbricati che necessitano di ristrutturazione a causa delle cattive condizioni statiche, alcuni porzioni sono diroccate. Il Fg. 8 n. 196 parte è in concessione temporanea all'Ente Parco Nazionale Gran Paradiso, sino a che non si addivenga ad un utilizzo che preveda l'intero edificio.
49	51	Villeneuve	Terreni agricoli	località Chavonne	Fg. 7 nn. 144-147-162-165	Ec13	Terreni.

Immobili di proprietà dello Stato in corso di trasferimento alla Regione

50	52	Saint-Pierre e Villeneuve	Ex Demanio statale (Idrico)	Località Preille	Terreni Saint-Pierre F 34-35 e Villeneuve Fg. 8 (identificativi mappali in corso di definizione)	Bb3-Ed02	Terreni di proprietà del Demanio dello Stato in corso di trasferimento alla Regione.
----	----	---------------------------	-----------------------------	------------------	--	----------	--

BILANCIO DI PREVISIONE

2023-2025

Allegato

Nota integrativa

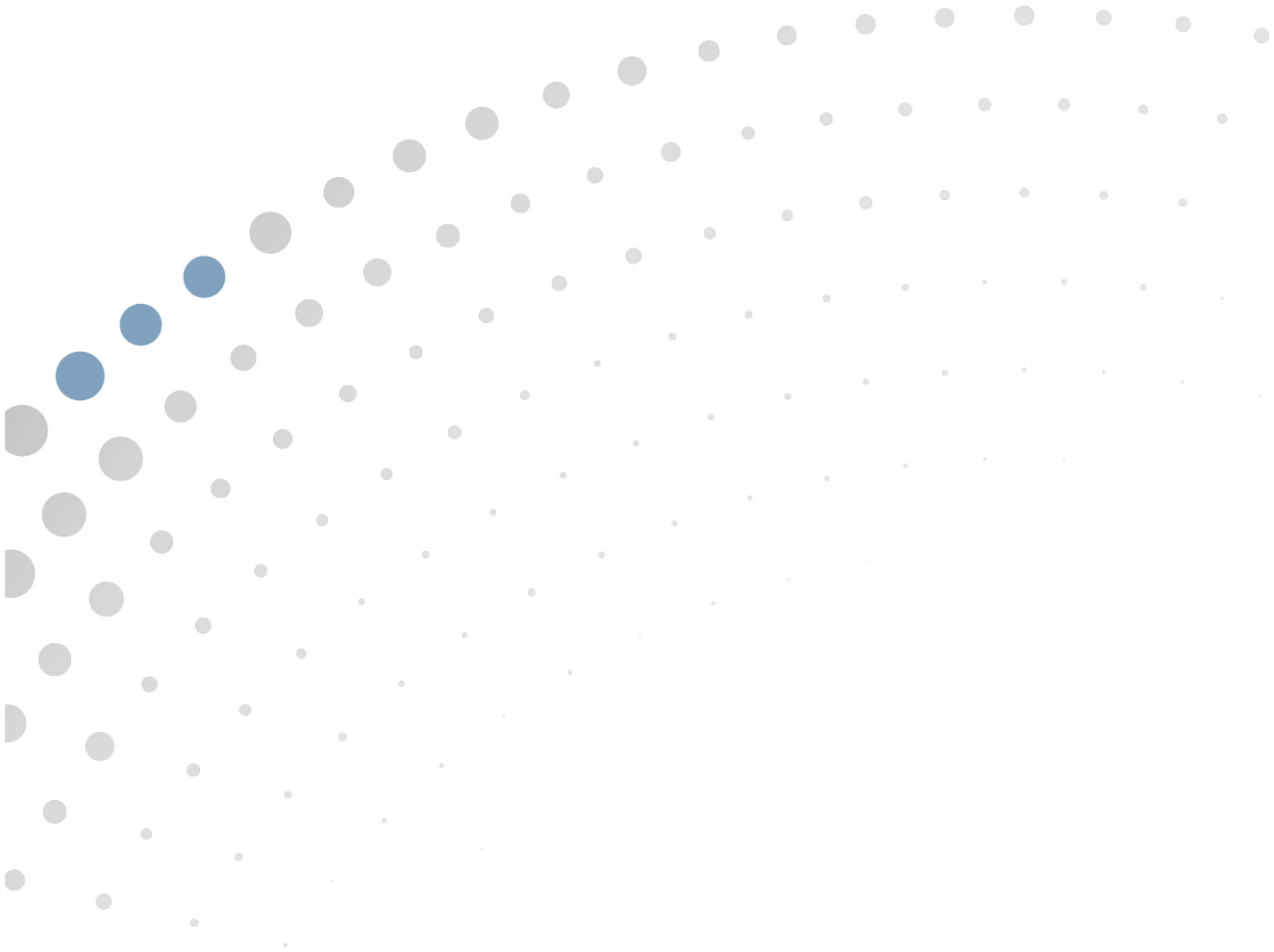

Nota integrativa al Bilancio di Previsione 2023 – 2025

Premessa

Il D.lgs. n. 118/2011 “Disposizioni in materia di armonizzazione dei sistemi contabili e degli schemi di bilancio delle Regioni, degli enti locali e dei loro organismi, a norma degli articoli 1 e 2 della legge 5 maggio 2009, n. 42” ha stabilito le norme per la redazione dei bilanci in coerenza con le disposizioni introdotte dalla legge di riforma di contabilità per tutte le amministrazioni pubbliche. Il titolo I del decreto individua i principi contabili generali e applicati per le regioni e gli enti locali e evidenzia la necessità di adottare sistemi contabili omogenei e principi contabili generali, che vengono dettagliati negli allegati. Successivamente, a seguito della sperimentazione attuata da alcune Regioni, è stato predisposto il Decreto Legislativo 10 agosto 2014 n. 126 (Disposizioni integrative e correttive del decreto legislativo 23 giugno 2011, n. 118, recante disposizioni in materia di armonizzazione dei sistemi contabili e degli schemi di bilancio delle Regioni, degli enti locali e dei loro organismi, a norma degli articoli 1 e 2 della legge 5 maggio 2009, n. 42) che ha rivisto l’applicazione contabile dei principi armonizzati e ha introdotto un ulteriore titolo (titolo III) dedicato in modo specifico alle Regioni.

La Regione Valle d’Aosta, nelle more della definizione con norma di attuazione dello Statuto Speciale delle modalità di applicazione del D.lgs. 118/2011, ha deciso di adeguarsi alle disposizioni del decreto 118 applicando i titoli I, III e IV nei termini indicati per le Regioni a statuto ordinario posticipati di un anno.

Pertanto il Bilancio della Regione Autonoma Valle d’Aosta per il triennio 2017/19 è stato il primo ad essere predisposto secondo lo schema di cui all’allegato n. 9 al D.lgs. n. 118/2011. Anche il presente Bilancio per il triennio 2023/25 segue i medesimi schemi previsti dal D.lgs. 118/2011.

In particolare, per quanto riguarda le entrate (art. 15) la classificazione prevede una suddivisione in:

- a) titoli, definiti secondo la fonte di provenienza delle entrate;
- b) tipologie, definite in base alla natura delle entrate, nell’ambito di ciascuna fonte di provenienza, ai fini dell’approvazione in termini di unità di voto.

Ai fini della gestione e della rendicontazione, le tipologie sono ripartite in categorie e in capitoli secondo il rispettivo oggetto. I capitoli si raccordano con il quarto livello di articolazione del piano dei conti integrato (art. 4).

Le spese (art. 14) si articolano in:

- a) missioni, definite in relazione al riparto di competenza di cui agli articoli 117 e 118 della Costituzione;
- b) programmi, che si articolano in titoli e, ai fini della gestione, sono ripartiti in macroaggregati e capitoli. I capitoli si raccordano con il quarto livello di articolazione del piano dei conti integrato di cui all'articolo 4. Il programma è, inoltre, raccordato alla relativa codificazione COFOG di secondo livello (Gruppi), secondo le corrispondenze individuate nel glossario.

a) Criteri di valutazione adottati per la formulazione delle previsioni, con particolare riferimento agli stanziamenti riguardanti gli accantonamenti per le spese potenziali e al fondo crediti di dubbia esigibilità, dando illustrazione dei crediti per i quali non è previsto l'accantonamento a tale fondo

Previsioni di entrata

Le previsioni di entrata per il bilancio pluriennale 2023-2025 sono state formulate nel rispetto dei principi contabili generali e applicati e secondo le seguenti linee di indirizzo:

- per le entrate tributarie (titolo 1) considerando i dati e gli andamenti macro economici nazionali e regionali e gli effetti delle norme statali e regionali, tenendo conto della verifica più aggiornata sull'andamento delle entrate complessive nel corso del 2022; il livello di entrate più basso nel 2024 rispetto al 2023, è spiegato dal fatto che la Regione percepirà nel 2023 l'ultima tranche di trasferimento, per euro 45 milioni, relativamente alle somme riconosciute dallo Stato per la mancata devoluzione della compartecipazione sui versamenti delle accise birra ed energia elettrica per il periodo 2011-2014;
- per le entrate correnti da trasferimenti (titolo 2) tenendo conto della legislazione statale di settore e della programmazione dei fondi europei, ma anche delle norme tributarie che hanno ridotto la pressione fiscale e previsto dei fondi a compensazione delle minori entrate delle regioni e delle autonomie speciali; in particolare, occorre considerare che il trasferimento statale compensativo delle minori entrate IRPEF, per effetto della legge di bilancio per il 2022, è previsto solo sino all'esercizio 2024, mentre quello compensativo della manovra IRAP, disposta con la stessa legge di bilancio, è previsto a regime;
- per le entrate extra tributarie (titolo 3) sulla base della situazione giuridico-amministrativo consolidata che genera le entrate derivanti da beni che costituiscono il patrimonio della Regione, nonché delle risorse che si rendono disponibili sul fondo della gestione speciale della Finaosta S.p.a. per effetto della normativa regionale in vigore;
- per le entrate in c/capitale (titolo 4) della programmazione dei fondi europei e dei fondi statali vincolati agli investimenti e dei fondi derivanti dal Piano nazionale di ripresa resilienza (PNRR) e dal Piano nazionale complementare al PNRR (PNC).

Previsioni di spesa

Le previsioni di spesa sono state quantificate nel rispetto di principi contabili. Le previsioni di bilancio sono state determinate per ciascuna classificazione (Missione e Programma) in maniera tale da assicurare la copertura finanziaria integrale nel triennio 2023-2025 alle spese di funzionamento e alle spese non comprimibili, tenuto conto delle obbligazioni giuridiche in essere, dei contratti, dei mutui, degli oneri del personale e di tutte le altre spese di carattere rigido e incompressibile. Le risorse regionali, al netto delle sopraindicate spese e degli accantonamenti obbligatori per legge, sono state destinate alle spese fondamentali per il funzionamento della Regione escludendo qualsiasi logica incrementale basata sulla spesa storica. Per quanto concerne la parte investimenti le previsioni di spesa risultano coerenti con il Programma regionale dei lavori pubblici per il triennio 2023/25 che è presentato contestualmente al Bilancio.

Relazione tra entrate e spese ricorrenti e non ricorrenti

Le entrate e le spese sono state classificate tra ricorrenti e non ricorrenti a seconda se previste a regime ovvero limitate ad uno o più esercizi. In merito alla programmazione comunitaria, le risorse e le relative spese sono state considerate tra quelle non ricorrenti. Il riepilogo delle entrate e delle spese non ricorrenti nel bilancio 2023-2025 è il seguente:

	2023	2024	2025
Entrate non ricorrenti	205.200.606,46	143.518.990,94	84.999.651,07
Spese non ricorrenti	641.160.889,62	501.148.976,64	459.521.449,69

Fondo anticipazioni liquidità

Non sono previsti stanziamenti nel bilancio di previsione 2023/2025 per il Fondo anticipazioni liquidità e non sono state accantonate, nel risultato di amministrazione presunto 2022, quote per il medesimo fondo in quanto la Regione ha sufficienti disponibilità di cassa per fare fronte ai propri pagamenti.

Fondo crediti di dubbia esigibilità

Si è proceduto alla quantificazione del fondo crediti di dubbia esigibilità con la seguente metodologia:

- analisi dei capitoli di entrata che tendenzialmente originano crediti di dubbia esigibilità e “marcatura” come dubbia esigibilità di ulteriori capitoli;
- periodo considerato di 5 anni (dal 2018 al 2022);
- per ogni capitolo si è proceduto al calcolo della percentuale di riscossione degli accertamenti di competenza di ogni annualità considerata;
- calcolo della media semplice delle percentuali di incasso di ognuno dei cinque anni;
- calcolo dell'importo da accantonare (complemento a 100 della percentuale di incasso) sugli stanziamenti previsti per ciascuna delle annualità del bilancio di previsione.

Non rientrano nel calcolo dell'FCDE svariati capitoli di entrata, che risultano esclusi per le seguenti motivazioni:

- Titolo 1 – Tipologia 101: sono esclusi i capitoli riguardanti le imposte, le tasse e i proventi assimilati, poiché si tratta di entrate accertate per cassa, sulla base del principio contabile 3.7.

Fanno eccezione i capitoli E0017779 “Tributo speciale per il deposito in discarica – riscossione coattiva”, E0017780 “Tasse auto – riscossione coattiva” e E0017781 “Imposta regionale trascrizione – riscossione coattiva”, le cui entrate vengono accertate in competenza, in seguito all’emissione degli avvisi di accertamento e/o ruoli, e che, pertanto, rientrano nel calcolo FCDE.

In questa tipologia è escluso dal calcolo FCDE anche il capitolo E0006195 “Tassa Casa da gioco”, le cui somme sono accertate in competenza, ma non classificabili come di dubbia e difficile esazione.

- Titolo 1 – Tipologia 103: sono esclusi i capitoli riguardanti i tributi devoluti e regolati alle autonomie speciali, poiché si tratta di entrate accertate per cassa sulla base del principio contabile 3.7.
- Titolo 2: sono esclusi i capitoli di trasferimento corrente (tutte le tipologie), poiché, generalmente, comprendono entrate di natura certa e vincolata, caratterizzate da un soggetto debitore sicuro e attendibile (Ministeri, enti pubblici, Comuni, società partecipate, Fondazioni, Istat).
- Titolo 3, sono esclusi:
 - i capitoli caratterizzati da entrate accertate per cassa, come quelli degli interessi attivi da titoli obbligazionari detenuti dalla Regione o da interessi e proventi derivanti da sanzioni correlate a ruoli coattivi;
 - i capitoli caratterizzati da entrate accertate per cassa, nei casi in cui l’utente, per poter accedere ad un bene o ad un servizio deve prima dimostrare di avere già pagato in anticipo una certa somma (es: l’acquisto dei biglietti di entrata ai castelli, alle mostre o alla Saison Culturelle, l’acquisto di cataloghi o opuscoli turistici, il versamento di diritti di segreteria o di istruttoria, il versamento della quota fissa per poter accedere ad un concorso o ad un corso di formazione, il versamento di una quota per poter fruire di uno spazio culturale, ecc);
 - i capitoli in cui sono registrati crediti che non possono avere natura “dubbia”, in quanto il debitore è un soggetto sicuro e attendibile (Ministeri, enti pubblici, Comuni, BIM, società partecipate, Istat, Inail, istituzioni scolastiche regionali);
 - i capitoli che comprendono entrate da redditi da capitale, poiché si tratta di entrate accertate per cassa.
- Titolo 4 – Tipologie 200 e 300: sono esclusi i capitoli che riguardano contributi agli investimenti e altri trasferimenti in conto capitale, in quanto, generalmente, comprendono entrate di natura certa e vincolata, caratterizzate da un soggetto debitore sicuro e attendibile (Ministeri, enti pubblici, Comuni, società partecipate, Fondazioni).
- Titolo 4 – Tipologia 400: sono esclusi i capitoli riguardanti proventi da vendite di beni immobili, poiché il soggetto che acquista terreni e fabbricati, per acquisirne la proprietà, stipula atto pubblico innanzi ad un notaio e risultano precisamente stabilite le modalità di pagamento, per cui si ritiene che il credito non abbia natura dubbia.
- Titolo 4 – Tipologia 500: sono esclusi i capitoli attualmente codificati in questo titolo e tipologia in quanto comprendono entrate di natura certa, caratterizzate da un soggetto debitore sicuro e attendibile (Ministeri, Consiglio regionale, società partecipate, società di rilevanza nazionale).
- Titolo 5: sono esclusi i capitoli riguardanti le entrate da riduzione di attività finanziarie, in quanto tali entrate sono accertate per cassa.
- Titolo 9: sono esclusi i capitoli di partita di giro, poiché, per loro natura, non rientrano nel calcolo FCDE.

L'importo del fondo così determinato (accantonamento pari al 100%), al netto delle sopraelencate esclusioni, risulta pari a:

- euro 5.294.066,31 per il 2023
- euro 5.220.032,56 per il 2024
- euro 5.233.891,09 per il 2025

secondo la seguente composizione:

	2023	2024	2025
a) Entrate tributarie	3.179.025,52	3.179.025,52	3.179.025,52
b) Entrate extratributarie	2.106.944,45	2.032.910,70	2.046.769,23
c) Entrate in conto capitale	8.096,34	8.096,34	8.096,34
Accantonamento obbligatorio (a+b+c)	5.294.066,31	5.220.032,56	5.233.891,09
Accantonamento effettivo	5.294.066,31	5.220.032,56	5.233.891,09

Lo stanziamento del Fondo è stato iscritto in previsione per una cifra pari all'accantonamento obbligatorio per ciascun esercizio, senza procedere ad ulteriori accantonamenti prudenziali, al fine di non sottrarre inutilmente risorse alla gestione finanziaria dell'Ente, come più volte suggerito dalla Sezione regionale di controllo della Corte dei conti.

Per la stessa motivazione è stato richiesto al team informatico di operare una modifica alla formula di calcolo dell'accantonamento sino ad ora utilizzata, in modo da recepire quanto raccomandato dalla Sezione di controllo già nella Deliberazione n. 6 del 28 aprile 2021 - relativa alla verifica del bilancio di previsione della Regione 2020/2022 - e riaffermato anche in fase di controllo dei bilanci di previsione successivi: *“Si riscontra, tuttavia, sia in fase di preventivo sia in fase di assestamento, una modalità di calcolo della percentuale dell'incassato sull'accertato, sulle singole annualità, non sempre condivisibile. In effetti, risulta che, nei casi in cui si riscontra un valore accertato pari a 0 (e di conseguenza un importo incassato ugualmente pari a 0), l'Amministrazione considera l'incidenza del riscosso pari allo 0 per cento. A parere di questa Sezione, non essendo stato accertato sul capitolo alcun importo, non si può ritenere che la capacità di riscossione dell'Ente sia pari allo 0 per cento, bisognerebbe piuttosto considerarla pari al 100 per cento. Tale circostanza, infatti, finisce per sottostimare la media delle percentuali sul quinquennio e di conseguenza sovrastimare il calcolo della quota da accantonare al FCDE”*. Sul bilancio di previsione 2023/2025, pertanto, nei casi in cui i valori di accertato e incassato, per la singola annualità, sono pari a 0, la capacità di riscossione della Regione è stata considerata pari al 100 per cento.

Infine, in coerenza con il bilancio di previsione 2021/2023 e 2022/2024, si conferma, in considerazione dell'elevata capacità di riscossione della Regione, di non ricorrere al calcolo dell'FCDE previsto dall'art. 107 bis del Decreto “Cura Italia”, il quale stabilisce *“A decorrere dal rendiconto 2020 e dal bilancio di previsione 2021 gli enti di cui all'articolo 2 del decreto legislativo 23 giugno 2011, n. 118, possono calcolare il fondo crediti di dubbia esigibilità delle entrate dei titoli 1 e 3 accantonato nel risultato di amministrazione o stanziato nel bilancio di previsione calcolando la percentuale di riscossione del quinquennio precedente con i dati del 2019 in luogo di quelli del 2020”*.

Nel risultato di amministrazione presunto al 31/12/2022 la parte accantonata per il Fondo crediti di dubbia esigibilità, ai sensi del punto 3.3 del principio contabile applicato concernente la contabilità finanziaria (Allegato 4/2 del D.lgs. 118/2011), ammonta a complessivi euro 26.919.494,93.

Accantonamento residui perenti

L'accantonamento al Fondo dei residui perenti è stato quantificato, in relazione a quanto stabilito dall'art. 60 comma 3 del D.lgs. 118/2011, incrementando annualmente la quota accantonata con il Rendiconto dell'esercizio 2018 per i residui perenti di almeno il 20%, fino al 70 % dell'ammontare dei residui perenti.

Considerato che il risultato di amministrazione presunto dell'esercizio 2022 è ampiamente positivo si è deciso di destinare un maggior accantonamento al Fondo perenti al fine di garantire la copertura al 75%.

L'importo previsto, nell'ambito del risultato di amministrazione presunto dell'esercizio 2022, ammonta ad euro 11.856.071,55, mentre gli stanziamenti iscritti nel bilancio di previsione 2023/2025 sono i seguenti: euro 1.377.000 per l'anno 2023, euro 1.000.000 per l'anno 2024 ed euro 1.000.000 per l'anno 2025.

Si evidenzia, nello schema sotto riportato, il dettaglio relativo alla quantificazione degli importi suddetti.

Importi Residui perenti presunti al 31.12.2022	euro	20.310.762,06
75% dell'importo dei residui perenti	euro	15.233.071,55
Quota accantonata per il F.do Perenti con il Rendiconto 2021	euro	14.878.459,32 -
Somme riassegnate su quota accantonata Rendiconto 2021	euro	<u>5.300.000,00 =</u>
Residuo quota accantonata per F.do Perenti Rendiconto 2021	euro	9.578.459,32
Totale stanziamento F.do perenti nel bilancio 2023/2025	euro	3.377.000,00
Differenza tra:		
75% perenti, residuo quota accantonata per F.do perenti Rendiconto 2021 e stanziamenti bilancio 2023/2025 (euro 15.233.071,55 – euro 9.578.459,32 – euro 3.377.000) =	euro	2.277.612,23
Accantonamento a valere sul risultato di Amministrazione 2022	euro	11.856.071,55
(euro 9.578.459,32 + euro 2.277.612,23)		

Accantonamento Fondo perdite società partecipate

L'accantonamento al Fondo perdite per le società partecipate è stato quantificato in applicazione delle disposizioni di cui ai commi 550, 552, art. 1 della legge 27 dicembre 2013, n. 147 "Disposizioni per la formazione del bilancio annuale e pluriennale dello Stato (legge di stabilità 2014) e di cui all'articolo 21 del D.lgs. 175/2016 "Testo unico in materia di società a partecipazione pubblica".

L'articolo 21 del D.lgs. 175/2016 (Testo unico "Madia" sulle società partecipate) prevede che, nel caso di società partecipate con un risultato di esercizio negativo, le pubbliche amministrazioni partecipanti accantonino nell'anno successivo in apposito fondo vincolato un importo pari al risultato negativo registrato e non immediatamente ripianato, in misura proporzionale alla quota di partecipazione. Gli importi accantonati nel fondo saranno resi disponibili in misura proporzionale alla quota di partecipazione qualora l'ente partecipante ripiani la perdita di esercizio o dismetta la partecipazione o il soggetto partecipato sia posto in liquidazione. Nel caso in cui i soggetti partecipati ripianino in tutto o in parte le perdite conseguite negli esercizi precedenti l'importo accantonato viene reso disponibile agli enti partecipanti in misura corrispondente e proporzionale alla quota di partecipazione.

Il sopra citato articolo 21 del D.lgs. 175/2016 deve essere letto in combinato disposto con l'articolo 10, comma 6 bis del D.L. 31 maggio 2021 n. 77 coordinato con la legge di conversione 29 luglio 2021 n. 108 recante "In considerazione degli effetti dell'emergenza epidemiologica da COVID-19, l'esercizio 2020 non si computa nel calcolo del triennio ai fini dell'applicazione dell'articolo 14, comma 5, né ai fini dell'applicazione dell'articolo 21 del testo unico in materia di società a partecipazione pubblica, di cui al decreto legislativo 19 agosto 2016, n. 175".

Nello specifico l'accantonamento riconducibile all'anno 2020 ammonta ad euro 2.708.857,47 come da prospetto sotto riportato:

ACCANTONAMENTO FONDO PERDITE SOCIETA' DIRETTAMENTE E INDIRETTAMENTE			
Società	%	Perdite bilanci 2020	accantonamento Fondo Perdite proporzionato LIBERABILE
RAV SpA	42,00%	€ -4.905.887	- 2.060.472,54 €
SAV SpA	28,72%	€ -900.956	- 258.754,56 €
VALECO Srl	20,00%	€ -215.703	- 43.140,60 €
STRUTTURA VALLE D'AOSTA Srl*	100,00%	la società ha chiuso in utile	- 233.342,00 €
CVA Smart Energy Srl (incorporata nella C.V.A. Eos Srl 30/09/2021)	100,00%	€ -7.046	- 7.046,00 €
LE BRASIER Srl	13,70%	€ -19.772	- 2.708,76 €
TELCHA Srl **	10,98%	la società ha chiuso in utile	- 103.393,00 €
totali		€ -6.022.546,00	€ -2.708.857,47

totale FONDO rendiconto 2021	€ 21.716.701,42
PARTE LIBERABILE PERDITE DIRETTE E INDIRETTE 2020	€ 2.708.857,47
totale FONDO bilancio previsione 2023-2025	€ 19.007.843,95

Note alla tabella:

STRUTTURA VALLE D'AOSTA SRL*: come da indicazioni della Corte Conti con delibera 19 del 2 dicembre 2021 e delibera 8 del 19 maggio 2022.

TELCHA**: la società ha chiuso in utile sia il bilancio al 31.12.2020 che il bilancio al 31.12.2021, entrambi gli utili sono stati destinati alla voce A) VIII "Utili (perdite) portati a nuovo" dello Stato Patrimoniale. Si rende pertanto necessario liberare l'importo di € 103.393, ricompreso nell'accantonamento del Fondo Perdite del bilancio preventivo 2022- 2024 e non liberato in fase di determinazione del Fondo Perdite del Rendiconto 2021, non essendo in possesso del bilancio approvato dall'assemblea della società.

In sede di Rendiconto dell'esercizio 2021, la somma accantonata del risultato di amministrazione al 31/12/2021 per il Fondo perdite società partecipate, ammontava ad euro 21.716.701,42 e nel corso dell'anno 2022 non è stata utilizzata pertanto il Fondo vincolato, determinato tenendo conto dei risultati di bilancio anno 2021, nonché della sterilizzazione delle perdite dell'anno 2020 come sopra descritto, è determinato in euro 19.007.843,95.

Fondo contenzioso

L'accantonamento al Fondo contenzioso nel risultato di amministrazione presunto al 31/12/2022, ai sensi del punto 5.2 lett. h) del principio contabile applicato concernente la contabilità finanziaria (Allegato 4/2 del D.lgs. 118/2011), ammonta a euro 13.314.835,81, mentre la quota accantonata in sede di Rendiconto 2021 era pari ad euro 25.681.063,23.

La rideterminazione è avvenuta tenendo conto sia degli utilizzi nel corso dell'esercizio 2022 delle quote già accantonate in sede di Rendiconto 2021, sia del nuovo contenzioso formatosi nell'anno 2022, sia dei contenziosi per i quali sono venuti meno i requisiti rispetto ai quali era necessario accantonare le somme.

Il Fondo contenzioso, stanziato a bilancio, è stato determinato in euro 2.700.000 per ciascun anno del triennio 2023/2025, sulla base della ricognizione del contenzioso esistente a carico della Regione e in relazione ad una stima del nuovo contenzioso per il triennio 2023/2025, effettuata dalla competente struttura regionale.

Accantonamenti per Altri fondi

Ai sensi di quanto stabilito dall'art. 42 comma 3, è stato previsto, quale somma accantonata per passività potenziali nell'ambito del risultato presunto di amministrazione presunto dell'esercizio 2022, l'importo complessivo di euro 58.997.145,82 di cui:

- euro 17.232.000 per gli oneri relativi al Fondo pensione di francese (disciplinato dalla L.R. n. 1/1968 recante "Norme sulla corresponsione e sulla pensionabilità della indennità regionale spettante al personale scolastico in servizio presso le Scuole Elementari della Valle d'Aosta, in relazione al prolungamento di orario per l'insegnamento della lingua francese"), per prestazioni che dovranno essere erogate in favore di beneficiari sino ad esaurimento dello stesso. Tale accantonamento viene effettuato in base a quanto comunicato dall'Ente suddetto, sulla base delle risultanze del Bilancio tecnico attuariale al 31/12/2020;

- euro 16.000.000 per rinnovi contrattuali del personale regionale e nello specifico:
 - euro 4.943.000,00 quota dell'anno 2019 relativa al rinnovo contrattuale del personale regionale triennio economico 2019/2021 (categorie, dirigenti e personale Agenzia del Lavoro), rinnovo contrattuale del personale dirigente triennio economico 2016/2018 e rinnovo contrattuale del personale giornalista triennio 2017/2019 (ultimo contratto 1/4/2013 –31/03/2016);
 - euro 4.200.000,00 quota dell'anno 2020 relativa al rinnovo contrattuale del personale regionale - triennio economico 2019/2021 (categorie, dirigenti, personale Agenzia del Lavoro e personale giornalista);
 - euro 4.357.000,00 quota dell'anno 2021 relativa al rinnovo contrattuale del personale regionale – triennio economico 2019/2021 (categorie, dirigenti, personale Agenzia del Lavoro e personale giornalista);
 - euro 2.500.000 quota dell'anno 2022 relativa al rinnovo contrattuale del personale regionale triennio economico 2022/2024 (categorie, dirigenti, personale Agenzia del Lavoro e personale giornalista);

- euro 13.765.145,82 per rinnovi contrattuali del personale scolastico e nello specifico:
 - euro 124.518 per rinnovi contrattuali biennio 2015/2016;
 - euro 1.009.410,82 per rinnovi contrattuali biennio 2017/2018;
 - euro 5.002.049 per rinnovi contrattuali biennio 2019/2020;
 - euro 7.629.168 per rinnovi contrattuali biennio 2021/2022;

- euro 12.000.000 costituiscono le quattro quote di accantonamento (dell'importo di 3 milioni di euro ciascuna) costituite prudenzialmente per finanziare, a decorrere dal 2026, la spesa a carico del bilancio regionale, di cui all'articolo 10 comma 2 lettera b) della L.R. n. 4/2019, relativa alla regolazione dei saldi passivi di mobilità sanitaria interregionale per il periodo 1997-2010 in attuazione del piano di rateizzazione concordato con la Conferenza delle Regioni e delle Province autonome in data 6 marzo 2019;

Si precisa che le quote di euro 6.600,00, relative a retribuzioni sospese a vario titolo per il personale regionale, che erano state accantonate in sede di Rendiconto 2021, non vengono più mantenute in quanto non più necessarie.

Fondo garanzia debiti commerciali

Non sono previsti stanziamenti nel bilancio di previsione 2023/2025 per il Fondo garanzia per i debiti commerciali, di cui all'articolo 1 comma 858 e seguenti della L.R. 145/2018; e non sono state accantonate nel risultato di amministrazione presunto 2022 quote per il medesimo fondo, in quanto i criteri previsti dalla legge sono stati sino ad oggi rispettati e si prevede di mantenere, anche nell'anno 2022, l'indice di tempestività dei pagamenti con un valore negativo e il debito commerciale scaduto nei limiti del 5% delle fatture ricevute nel medesimo esercizio.

Missione 20 (Fondi e accantonamenti)

Nel bilancio di previsione 2023/2025, nella Missione 20 (Fondi e accantonamenti), sono stanziati le seguenti risorse:

- nel Programma 01 (Fondo di riserva) per il Fondo di riserva spese impreviste, i Fondi di riserva spese obbligatorie, per i Fondi per la riassegnazione dei residui perenti e il Fondo di riserva spese impreviste a copertura di maggiori oneri per aumento prezzi, le previsioni complessive ammontano ad euro 51.079.865,95 per l'anno 2023, euro 42.114.092,08 per l'anno 2024 ed euro 39.442.061,90 per l'anno 2025;
- nel Programma 02 (Fondo crediti di dubbia esigibilità) lo stanziamento ammonta ad euro 5.294.066,31 per l'anno 2023, euro 5.220.032,56 per l'anno 2024 ed euro 5.233.891,09 per l'anno 2025;
- nel Programma 03 (Altri Fondi) sono previste spese per complessivi euro 118.028.217,06 per l'anno 2023, euro 123.500.379,06 per l'anno 2024 ed euro 132.392.078,06 per l'anno 2025.

In particolare nel programma 03 sono ricompresi i finanziamenti per i seguenti fondi:

Fondi Speciali

Nel bilancio di previsione 2023/2025 sono previsti, ai sensi dell'art. 49 del D.lgs. 118/2011, dei fondi speciali destinati a far fronte agli oneri derivanti da provvedimenti legislativi regionali che si perfezioneranno dopo l'approvazione del bilancio.

Nello specifico sono state stanziati le risorse per il finanziamento dei seguenti nuovi provvedimenti legislativi:

provvedimenti di parte corrente:

- "Equiparazione dello stato giuridico e del trattamento economico e previdenziale del personale del Corpo Valdostano dei Vigili del Fuoco e del Corpo Forestale della Valle d'Aosta ai rispettivi omologhi statali" - euro 1.800.000 per l'anno 2023 ed annui euro 100.000 per gli anni 2024 e 2025;
- "Trasferimento integrativo al comune di Aosta per la gestione corrente" – euro 1.500.000 per l'anno 2025;
- "Disposizioni in materia di interventi per lo sviluppo alpinistico ed escursionistico. modificazioni alle leggi regionali 20 aprile 2004, n. 4 e 13 dicembre 2013, n. 18" - euro 70.000 per l'anno 2023 ed annui euro 120.000 per gli anni 2024 e 2025;
- "Disposizioni per la promozione e lo sviluppo delle comunità energetiche rinnovabili e dell'autoconsumo collettivo" – euro 60.000 per gli anni 2023 e 2024 ed euro 150.000 per l'anno 2025;

provvedimenti di parte investimento:

- "Disposizioni in materia di patrimonio immobiliare di proprietà della società Struttura Valle d'Aosta S.r.l." – euro 1.000.000 per l'anno 2023 ed annui euro 2.000.000 per gli anni 2024 e 2025;
- "Disposizioni per la promozione e lo sviluppo delle comunità energetiche rinnovabili e dell'autoconsumo collettivo" – euro 250.000 per l'anno 2023, euro 500.000 per l'anno 2024 ed euro 650.000 per l'anno 2025.

Fondi per rinnovi contrattuali

Gli stanziamenti previsti a bilancio per i rinnovi contrattuali ammontano rispettivamente:

- per il personale regionale ad euro 12.000.000 per l'anno 2023, euro 16.500.000 per l'anno 2024 ed euro 21.500.000 per l'anno 2025;
- per il personale scolastico ammontano ad euro 11.620.990 per l'anno 2023, euro 13.793.152 per l'anno 2024 ed euro 15.944.851 per l'anno 2025.

Ulteriori fondi

Nel bilancio di previsione 2023/2025 sono inoltre previste le risorse per i seguenti ulteriori Fondi:

- Fondi per il finanziamento della retribuzione di posizione e di risultato al personale dirigente dell'area Funzioni centrali (ex Area I) e dell'area Istruzione e ricerca (ex Area V) per complessivi euro 1.127.381 per ciascun anno del triennio 2023/2025;
- Fondo per il miglioramento dell'offerta formativa per il personale docente ed educativo di cui all'art. 40 del C.C.N.L. istruzione e ricerca del 19/4/2018 pari ad euro 1.620.000 per ciascun anno del triennio 2023/2025.

Concorso della Regione al riequilibrio della finanza pubblica

Con deliberazione n. 1358 del 25-10-2021 recante "Approvazione dei contenuti della proposta di accordo tra la Regione e il Ministro dell'Economia e delle Finanze in materia di concorso regionale agli obiettivi di finanza pubblica per il periodo 2022-2025" la Giunta Regionale ha approvato ed ha autorizzato il Presidente della Regione alla sottoscrizione della proposta di accordo con il Ministro dell'Economia e delle Finanze, la quale prevede che, a decorrere dall'anno 2022, il contributo della Regione autonoma Valle d'Aosta/Vallée d'Aoste alla finanza pubblica quale concorso al pagamento degli oneri del debito pubblico, di cui al punto 2 dell'Accordo tra il Governo e la Regione Valle d'Aosta in materia di finanza pubblica del 16 novembre 2018, è rideterminato in euro 82.246.000 annui.

L'articolo 1, comma 850 della Legge 30-12-2020, n. 178 (Bilancio di previsione dello Stato per l'anno finanziario 2021 e bilancio pluriennale per il triennio 2021-2023) prevede, per il periodo dal 2023 al 2025, un contributo aggiuntivo alla finanza pubblica per le regioni e le province autonome, pari a complessivi 196 milioni di euro, di cui euro 573.846,06 posti a carico della Regione Valle d'Aosta come da decisione della Conferenza delle Regioni del 12 ottobre 2022.

La quota accantonata nella Missione 20 (Fondi e accantonamenti) – Programma 03 (Altri fondi), quale concorso della Regione al riequilibrio della finanza pubblica ammonta pertanto a euro 82.819.846,06 per ciascun anno del triennio 2023/2025.

Riconoscimento allo Stato del maggior gettito tasse automobilistiche di anni precedenti.

Sono stati stanziati nel bilancio di previsione 2023/2025 gli importi di euro 2.800.000 per l'anno 2023 ed annui euro 2.000.000 per gli anni 2024 e 2025 relativi alla stima delle somme da restituire allo Stato per i maggiori gettiti riscossi su tasse automobilistiche di anni precedenti.

Piano Nazionale di Ripresa e Resilienza (PNRR) e Piano Nazionale Complementare (PNC) agli interventi del PNRR.

Si rappresentano nelle Tabelle allegate alla presente nota gli stanziamenti assestati dell'anno 2022 e quelli previsti nel bilancio per il triennio 2023/2025 degli interventi finanziati a valere sul Piano Nazionale di Ripresa e Resilienza (PNRR) e per quelli a valere sul Piano Nazionale Complementare (PNC) al PNRR.

Per ciascuna Missione/Componente di riferimento del PNRR sono indicati gli interventi, i capitoli di spesa, la descrizione delle tipologie di spesa, i relativi impegni e le Missioni/programmi di bilancio.

Per gli interventi PNC sono indicati i capitoli di spesa, la descrizione delle tipologie di spesa, i relativi impegni e le Missioni/programmi di bilancio.

PNRR	Descrizione Progetto	Capitolo	Descrizione capitolo	Missione / Programma	2022 Assestato	2023	Impegnato 2023	2024	Impegnato 2024	2025	Impegnato 2025
M1C1 DIGITALIZZAZIONE, INNOVAZIONE E SICUREZZA NELLA PA - DIGITALIZZAZIONE, INNOVAZIONE, COMPETITIVITA', CULTURA E TURISMO	TRASFERIMENTI CORRENTI PER LA REALIZZAZIONE DELL'INTERVENTO "ASSISTENZA TECNICA A LIVELLO CENTRALE E LOCALE DEL PNRR" A VALERE SUL PIANO NAZIONALE DI RIPRESA E RESILIENZA (PNRR)	U0026159	SPESE SU FONDI ASSEGNATI DALLO STATO, A VALERE SUL PIANO NAZIONALE DI RIPRESA E RESILIENZA (PNRR), PER PRESTAZIONI PROFESSIONALI E SPECIALISTICHE PER L'ATTUAZIONE DELL'INTERVENTO "ASSISTENZA TECNICA A LIVELLO CENTRALE E LOCALE DEL PNRR" (MISSIONE 1 - COMPONENTE 1 - INVESTIMENTO 2.2 - CUP B51B21006020006)	U.01.011.000	1.620.333,33	1.620.333,33	-	1.620.333,34	-	-	-
TRASFERIMENTI CORRENTI PER LA REALIZZAZIONE DELL'INTERVENTO "ASSISTENZA TECNICA A LIVELLO CENTRALE E LOCALE DEL PNRR" A VALERE SUL PIANO NAZIONALE DI RIPRESA E RESILIENZA (PNRR)					1.620.333,33	1.620.333,33	-	1.620.333,34	-	-	-
M1C1 DIGITALIZZAZIONE, INNOVAZIONE E SICUREZZA NELLA PA - DIGITALIZZAZIONE, INNOVAZIONE, COMPETITIVITA', CULTURA E TURISMO Totale					1.620.333,33	1.620.333,33	-	1.620.333,34	-	-	-
M1C3 TURISMO E CULTURA 4.0 - DIGITALIZZAZIONE, INNOVAZIONE, COMPETITIVITA', CULTURA E TURISMO	CONTRIBUTI AGLI INVESTIMENTI A VALERE SUL PIANO NAZIONALE DI RIPRESA E RESILIENZA (PNRR) PER INTERVENTI DI RESTAURO E VALORIZZAZIONE DEL PATRIMONIO ARCHITETTONICO E PAESAGGISTICO RURALE	U0026391	CONTRIBUTI AGLI INVESTIMENTI A SOGGETTI PRIVATI, SU FONDI ASSEGNATI DALLO STATO, A VALERE SUL PIANO NAZIONALE DI RIPRESA E RESILIENZA (PNRR), PER INTERVENTI DI RESTAURO E VALORIZZAZIONE DEL PATRIMONIO ARCHITETTONICO E PAESAGGISTICO RURALE DI INTERESSE STORICO	U.05.001.000	1.556.024,80	-	-	-	-	-	-
		U0026392	CONTRIBUTI AGLI INVESTIMENTI A ISTITUZIONI SOCIALI PRIVATE, SU FONDI ASSEGNATI DALLO STATO, A VALERE SUL PIANO NAZIONALE DI RIPRESA E RESILIENZA, PER INTERVENTI DI RESTAURO E VALORIZZAZIONE DEL PATRIMONIO ARCHITETTONICO E PAESAGGISTICO RURALE DI INTERESSE STORICO	U.05.001.000	743.608,59	-	-	-	-	-	-
		U0026415	CONTRIBUTI AGLI INVESTIMENTI A IMPRESE, SU FONDI ASSEGNATI DALLO STATO, A VALERE SUL PIANO NAZIONALE DI RIPRESA E RESILIENZA (PNRR), PER INTERVENTI DI RESTAURO E VALORIZZAZIONE DEL PATRIMONIO ARCHITETTONICO E PAESAGGISTICO RURALE DI INTERESSE STORICO	U.05.001.000	144.516,08	-	-	-	-	-	-
CONTRIBUTI AGLI INVESTIMENTI A VALERE SUL PIANO NAZIONALE DI RIPRESA E RESILIENZA (PNRR) PER INTERVENTI DI RESTAURO E VALORIZZAZIONE DEL PATRIMONIO ARCHITETTONICO E PAESAGGISTICO RURALE DI INTERESSE STORICO					2.444.149,47	-	-	-	-	-	-
	CONTRIBUTI AGLI INVESTIMENTI PER L'INTERVENTO "CULTURA SENZA BARRIERE: IL CASTELLO GAMBA DA TOCCARE, VEDERE E SENTIRE" A VALERE SUL PNRR (MISSIONE 1 - COMPONENTE 3 - INVESTIMENTO 1.2)	U0026680	SPESE PER ALTRI BENI MATERIALI, SU FONDI ASSEGNATI DALLO STATO, A VALERE SUL PIANO NAZIONALE DI RIPRESA E RESILIENZA (PNRR), PER L'ATTUAZIONE DELL'INTERVENTO "CULTURA SENZA BARRIERE: IL CASTELLO GAMBA DA TOCCARE, VEDERE E SENTIRE" (MISSIONE 1 - COMPONENTE 3 - INVESTIMENTO 1.2)	U.05.001.000	-	57.340,00	-	-	-	-	-
		U0026681	SPESE PER HARDWARE, SU FONDI ASSEGNATI DALLO STATO, A VALERE SUL PIANO NAZIONALE DI RIPRESA E RESILIENZA (PNRR), PER L'ATTUAZIONE DELL'INTERVENTO "CULTURA SENZA BARRIERE: IL CASTELLO GAMBA DA TOCCARE, VEDERE E SENTIRE" (MISSIONE 1 - COMPONENTE 3 - INVESTIMENTO 1.2)	U.05.001.000	-	50.630,00	-	-	-	-	-
		U0026682	SPESE PER BENI IMMATERIALI, SU FONDI ASSEGNATI DALLO STATO, A VALERE SUL PIANO NAZIONALE DI RIPRESA E RESILIENZA (PNRR), PER L'ATTUAZIONE DELL'INTERVENTO "CULTURA SENZA BARRIERE: IL CASTELLO GAMBA DA TOCCARE, VEDERE E SENTIRE" (MISSIONE 1 - COMPONENTE 3 - INVESTIMENTO 1.2)	U.05.001.000	49.837,00	206.363,00	-	-	-	-	-
		U0026683	SPESE PER MOBILI E ARREDI, SU FONDI ASSEGNATI DALLO STATO, A VALERE SUL PIANO NAZIONALE DI RIPRESA E RESILIENZA (PNRR), PER L'ATTUAZIONE DELL'INTERVENTO "CULTURA SENZA BARRIERE: IL CASTELLO GAMBA DA TOCCARE, VEDERE E SENTIRE" (MISSIONE 1 - COMPONENTE 3 - INVESTIMENTO 1.2)	U.05.001.000	-	48.800,00	-	-	-	-	-
CONTRIBUTI AGLI INVESTIMENTI PER L'INTERVENTO "CULTURA SENZA BARRIERE: IL CASTELLO GAMBA DA TOCCARE, VEDERE E SENTIRE" A VALERE SUL PNRR (MISSIONE 1 - COMPONENTE 3 - INVESTIMENTO 1.2)					49.837,00	363.133,00	-	-	-	-	-
	TRASFERIMENTI CORRENTI PER L'INTERVENTO "CULTURA SENZA BARRIERE: IL CASTELLO GAMBA DA TOCCARE, VEDERE E SENTIRE" A VALERE SUL PNRR (MISSIONE 1 - COMPONENTE 3 - INVESTIMENTO 1.2)	U0026684	SPESE PER FORMAZIONE A PERSONALE ESTERNO ALL'ENTE, SU FONDI ASSEGNATI DALLO STATO, A VALERE SUL PIANO NAZIONALE DI RIPRESA E RESILIENZA (PNRR), PER L'ATTUAZIONE DELL'INTERVENTO "CULTURA SENZA BARRIERE: IL CASTELLO GAMBA DA TOCCARE, VEDERE E SENTIRE" (MISSIONE 1 - COMPONENTE 3 - INVESTIMENTO 1.2)	U.05.001.000	-	6.100,00	-	-	-	-	-
		U0026685	SPESE PER FORMAZIONE DEL PERSONALE REGIONALE, SU FONDI ASSEGNATI DALLO STATO, A VALERE SUL PIANO NAZIONALE DI RIPRESA E RESILIENZA (PNRR), PER L'ATTUAZIONE DELL'INTERVENTO "CULTURA SENZA BARRIERE: IL CASTELLO GAMBA DA TOCCARE, VEDERE E SENTIRE" (MISSIONE 1 - COMPONENTE 3 - INVESTIMENTO 1.2)	U.05.001.000	-	6.100,00	-	-	-	-	-
		U0026686	SPESE PER L'ORGANIZZAZIONE DI EVENTI, SU FONDI ASSEGNATI DALLO STATO, A VALERE SUL PIANO NAZIONALE DI RIPRESA E RESILIENZA (PNRR), PER L'ATTUAZIONE DELL'INTERVENTO "CULTURA SENZA BARRIERE: IL CASTELLO GAMBA DA TOCCARE, VEDERE E SENTIRE" (MISSIONE 1 - COMPONENTE 3 - INVESTIMENTO 1.2)	U.05.001.000	-	48.800,00	-	-	-	-	-
		U0026687	SPESE PER SERVIZI DIVERSI PER ATTIVITA' DIDATTICHE DESTINATE ALLE ISTITUZIONI SCOLASTICHE, SU FONDI ASSEGNATI DALLO STATO, A VALERE SUL PIANO NAZIONALE DI RIPRESA E RESILIENZA (PNRR), PER L'ATTUAZIONE DELL'INTERVENTO "CULTURA SENZA BARRIERE: IL CASTELLO GAMBA DA TOCCARE, VEDERE E SENTIRE" (MISSIONE 1 - COMPONENTE 3 - INVESTIMENTO 1.2)	U.05.001.000	-	24.400,00	-	-	-	-	-
TRASFERIMENTI CORRENTI PER L'INTERVENTO "CULTURA SENZA BARRIERE: IL CASTELLO GAMBA DA TOCCARE, VEDERE E SENTIRE" A VALERE SUL PNRR (MISSIONE 1 - COMPONENTE 3 - INVESTIMENTO 1.2)					-	85.400,00	-	-	-	-	-
M1C3 TURISMO E CULTURA 4.0 - DIGITALIZZAZIONE, INNOVAZIONE, COMPETITIVITA', CULTURA E TURISMO Totale					2.493.986,47	448.533,00	-	-	-	-	-
M2C2 ENERGIA RINNOVABILE, IDROGENO, RETE E MOBILITA' SOSTENIBILE - RIVOLUZIONE VERDE E TRANSIZIONE ECOLOGICA	CONTRIBUTI AGLI INVESTIMENTI PER RINNOVO FLOTTE SERVIZIO PUBBLICO REG.LE FERROVIARIO MEDIANTE ACQUISTO TRENI A COMBUSTIBILE PULITO (2022/2026) INTERVENTI PNRR: MISS_2 - COMP. 2 - INVEST. 4.4	U0026718	SPESE SU FONDI ASSEGNATI DALLO STATO, A VALERE SUL PIANO NAZIONALE DI RIPRESA E RESILIENZA (PNRR), PER ACQUISTO MEZZI DI TRASPORTO PUBBLICO FERROVIARIO (MISSIONE 2 - COMPONENTE 2 - INVESTIMENTO 4.4.2)	U.10.001.000	589.086,82	633.610,83	-	633.610,83	-	589.086,82	-
CONTRIBUTI AGLI INVESTIMENTI PER RINNOVO FLOTTE SERVIZIO PUBBLICO REG.LE FERROVIARIO MEDIANTE ACQUISTO TRENI A COMBUSTIBILE PULITO (2022/2026) INTERVENTI PNRR: MISS_2 - COMP. 2 - INVEST. 4.4					589.086,82	633.610,83	-	633.610,83	-	589.086,82	-
M2C2 ENERGIA RINNOVABILE, IDROGENO, RETE E MOBILITA' SOSTENIBILE - RIVOLUZIONE VERDE E TRANSIZIONE ECOLOGICA Totale					589.086,82	633.610,83	-	633.610,83	-	589.086,82	-
M2C4 TUTELA DEL TERRITORIO E DELLA RISORSA IDRICA - RIVOLUZIONE VERDE E TRANSIZIONE ECOLOGICA	CONTRIBUTI AGLI INVESTIMENTI PER IL FINANZIAMENTO DI INTERVENTI PER RIDUZIONE RISCHIO IDROGEOLOGICO, A VALERE SUL PNRR (MISSIONE 2 - COMPONENTE 4 - INVESTIMENTO 2.1b) - (CUP B88B22000100002)	U0026671	SPESE SU FONDI ASSEGNATI DALLO STATO, A VALERE SUL PIANO NAZIONALE DI RIPRESA E RESILIENZA, PER L'ATTUAZIONE DI INTERVENTI DI MITIGAZIONE DEI RISCHI NATURALI SULLA DORA BALTEA IN COMUNE DI DONNAS (BENI DI PROPRIETA' DEMANIALE) - (MISSIONE 2 COMPONENTE 4 - INVESTIMENTO 2.1B - CUP B88B22000100002) - (CODICE SILP OI6502022)	U.09.001.000	-	3.378.332,69	-	-	-	-	-

PNRR	Descrizione Progetto	Capitolo	Descrizione capitolo	Missione / Programma	2022 Assestato	2023	Impegnato 2023	2024	Impegnato 2024	2025	Impegnato 2025
M2C4 TUTELA DEL TERRITORIO E DELLA RISORSA IDRICA - RIVOLUZIONE VERDE E TRANSIZIONE ECOLOGICA	CONTRIBUTI AGLI INVESTIMENTI PER IL FINANZIAMENTO DI INTERVENTI PER RIDUZIONE RISCHIO IDROGEOLOGICO, A VALERE SUL PNRR (MISSIONE 2 - COMPONENTE 4 - INVESTIMENTO 2.1b) - (CUP B88B22000100002)	U0026672	SPESE SU FONDI ASSEGNATI DALLO STATO, A VALERE SUL PIANO NAZIONALE DI RIPRESA E RESILIENZA, PER L'ATTUAZIONE DI INTERVENTI DI SISTEMAZIONE IDRAULICA DEI TORRENTI BERRUARD E BUTHIER IN COMUNE DI OLLMONT (BENI DI PROPRIETA' DEMANIALE) - (MISSIONE 2 COMPONENTE 4 - INVESTIMENTO 2.1B - CUP B88B22000100002) - (CODICE SILP O17502022)	U.09.001.000	-	7.114.817,95	-	-	-	-	-
CONTRIBUTI AGLI INVESTIMENTI PER IL FINANZIAMENTO DI INTERVENTI PER RIDUZIONE RISCHIO IDROGEOLOGICO, A VALERE SUL PNRR (MISSIONE 2 - COMPONENTE 4 - INVESTIMENTO 2.1b) - (CUP B88B22000100002)					-	10.493.150,64	-	-	-	-	-
M2C4 TUTELA DEL TERRITORIO E DELLA RISORSA IDRICA - RIVOLUZIONE VERDE E TRANSIZIONE ECOLOGICA Totale					-	10.493.150,64	-	-	-	-	-
M5C1 POLITICHE PER IL LAVORO - INCLUSIONE E COESIONE	TRASFERIMENTI CORRENTI DESTINATI AL FINANZIAMENTO DEGLI INTERVENTI PREVISTI DALL'OFFERTA FORMATIVA "SISTEMA DUALE" A VALERE SUL PNRR (MISSIONE 5 - COMPONENTE 1 - INVESTIMENTO 1.4)	U0026719	TRASFERIMENTI CORRENTI A ISTITUZIONI SOCIALI PRIVATE, SU FONDI ASSEGNATI DALLO STATO A VALERE SUL PIANO NAZIONALE DI RIPRESA E RESILIENZA (PNRR), PER INTERVENTI DI FORMAZIONE PREVISTI DAL "SISTEMA DUALE" (MISSIONE 5 - COMPONENTE 1 - INVESTIMENTO 1.4)	U.15.002.000	315.000,00	105.000,00	-	-	-	-	-
		U0026720	TRASFERIMENTI CORRENTI A IMPRESE CONTROLLATE, SU FONDI ASSEGNATI DALLO STATO A VALERE SUL PIANO NAZIONALE DI RIPRESA E RESILIENZA (PNRR), PER INTERVENTI DI FORMAZIONE PREVISTI DAL "SISTEMA DUALE" (MISSIONE 5 - COMPONENTE 1 - INVESTIMENTO 1.4)	U.15.002.000	315.916,50	105.305,50	-	-	-	-	-
TRASFERIMENTI CORRENTI DESTINATI AL FINANZIAMENTO DEGLI INTERVENTI PREVISTI DALL'OFFERTA FORMATIVA "SISTEMA DUALE" A VALERE SUL PNRR (MISSIONE 5 - COMPONENTE 1 - INVESTIMENTO 1.4)					630.916,50	210.305,50	-	-	-	-	-
	TRASFERIMENTI CORRENTI DESTINATI AL FINANZIAMENTO DEGLI INTERVENTI PREVISTI SUL PROGRAMMA GARANZIA OCCUPABILITA' DEI LAVORATORI (GOL) A VALERE SUL PIANO NAZIONALE DI RIPRESA E RESILIENZA (PNRR)	U0026426	TRASFERIMENTI CORRENTI A ISTITUZIONI SOCIALI PRIVATE, SU FONDI ASSEGNATI DALLO STATO A VALERE SUL PIANO NAZIONALE DI RIPRESA E RESILIENZA (PNRR), PER L'ATTUAZIONE DEGLI INTERVENTI DI SOSTEGNO ALL'OCCUPAZIONE PREVISTI DAL PIANO REGIONALE "GARANZIA DI OCCUPABILITA' DEI LAVORATORI" (GOL)	U.15.003.000	129.384,50	43.128,17	43.128,17	-	-	-	-
		U0026427	TRASFERIMENTI CORRENTI A IMPRESE CONTROLLATE, SU FONDI ASSEGNATI DALLO STATO A VALERE SUL PIANO NAZIONALE DI RIPRESA E RESILIENZA (PNRR), PER L'ATTUAZIONE DEGLI INTERVENTI DI SOSTEGNO ALL'OCCUPAZIONE PREVISTI DAL PIANO REGIONALE "GARANZIA DI OCCUPABILITA' DEI LAVORATORI" (GOL)	U.15.003.000	129.384,50	43.128,16	43.128,16	-	-	-	-
		U0026428	TRASFERIMENTI CORRENTI A IMPRESE, SU FONDI ASSEGNATI DALLO STATO A VALERE SUL PIANO NAZIONALE DI RIPRESA E RESILIENZA (PNRR), PER L'ATTUAZIONE DEGLI INTERVENTI DI SOSTEGNO ALL'OCCUPAZIONE PREVISTI DAL PIANO REGIONALE "GARANZIA DI OCCUPABILITA' DEI LAVORATORI" (GOL)	U.15.003.000	129.384,50	43.128,17	43.128,17	-	-	-	-
		U0026429	TRASFERIMENTI CORRENTI A ISTITUZIONI SOCIALI PRIVATE, SU FONDI ASSEGNATI DALLO STATO A VALERE SUL PIANO NAZIONALE DI RIPRESA E RESILIENZA (PNRR), PER L'ATTUAZIONE DEGLI INTERVENTI DI SOSTEGNO ALL'OCCUPAZIONE DESTINATI A SOGGETTI SVANTAGGIATI PREVISTI DAL PIANO REGIONALE "GARANZIA DI OCCUPABILITA' DEI LAVORATORI" (GOL)	U.15.003.000	262.679,25	87.559,75	87.559,75	-	-	-	-
		U0026430	TRASFERIMENTI CORRENTI A IMPRESE CONTROLLATE, SU FONDI ASSEGNATI DALLO STATO A VALERE SUL PIANO NAZIONALE DI RIPRESA E RESILIENZA (PNRR), PER L'ATTUAZIONE DEGLI INTERVENTI DI SOSTEGNO ALL'OCCUPAZIONE DESTINATI A SOGGETTI SVANTAGGIATI PREVISTI DAL PIANO REGIONALE "GARANZIA DI OCCUPABILITA' DEI LAVORATORI" (GOL)	U.15.003.000	262.679,25	87.559,75	87.559,75	-	-	-	-
		U0026431	TRASFERIMENTI CORRENTI A ISTITUZIONI SOCIALI PRIVATE, SU FONDI ASSEGNATI DALLO STATO A VALERE SUL PIANO NAZIONALE DI RIPRESA E RESILIENZA (PNRR), PER L'ATTUAZIONE DEGLI INTERVENTI DI FORMAZIONE PROFESSIONALE PREVISTI DAL PIANO REGIONALE "GARANZIA DI OCCUPABILITA' DEI LAVORATORI" (GOL)	U.15.002.000	315.915,20	118.122,00	79.325,24	-	-	-	-
		U0026432	TRASFERIMENTI CORRENTI A IMPRESE CONTROLLATE, SU FONDI ASSEGNATI DALLO STATO A VALERE SUL PIANO NAZIONALE DI RIPRESA E RESILIENZA (PNRR), PER L'ATTUAZIONE DEGLI INTERVENTI DI FORMAZIONE PROFESSIONALE PREVISTI DAL PIANO REGIONALE "GARANZIA DI OCCUPABILITA' DEI LAVORATORI" (GOL)	U.15.002.000	156.572,80	39.374,00	39.374,00	-	-	-	-
TRASFERIMENTI CORRENTI DESTINATI AL FINANZIAMENTO DEGLI INTERVENTI PREVISTI SUL PROGRAMMA GARANZIA OCCUPABILITA' DEI LAVORATORI (GOL) A VALERE SUL PIANO NAZIONALE DI RIPRESA E RESILIENZA (PNRR)					1.386.000,00	462.000,00	423.203,24	-	-	-	-
M5C1 POLITICHE PER IL LAVORO - INCLUSIONE E COESIONE Totale					2.016.916,50	672.305,50	423.203,24	-	-	-	-
M5C2 INFRASTRUTTURE SOCIALI, FAMIGLIE, COMUNITA' E TERZO SETTORE - INCLUSIONE E COESIONE	CONTRIBUTI AGLI INVESTIMENTI A FAVORE DEI COMUNI PER PROGETTI DI RIGENERAZIONE URBANA, A VALERE SUL PIANO NAZIONALE DI RIPRESA E RESILIENZA (PNRR)	U0026617	CONTRIBUTI AGLI INVESTIMENTI AL COMUNE DI AOSTA, SU FONDI ASSEGNATI DALLO STATO, A VALERE SUL PIANO NAZIONALE DI RIPRESA E RESILIENZA (PNRR), PER LA REALIZZAZIONE DI PROGETTI VARI DI RIGENERAZIONE URBANA (MISSIONE 5 - COMPONENTE 2 - INVESTIMENTO 2.1 - CUP C61B21004240001 - C61B21004260001 - C61B21004280001 - C61B21004250001 DEL SOGGETTO ATTUATORE: COMUNE DI AOSTA)	U.18.001.000	1.100.000,00	2.200.000,00	2.200.000,00	3.250.000,00	3.250.000,00	3.250.000,00	3.250.000,00
CONTRIBUTI AGLI INVESTIMENTI A FAVORE DEI COMUNI PER PROGETTI DI RIGENERAZIONE URBANA, A VALERE SUL PIANO NAZIONALE DI RIPRESA E RESILIENZA (PNRR) Totale					1.100.000,00	2.200.000,00	2.200.000,00	3.250.000,00	3.250.000,00	3.250.000,00	3.250.000,00
	TRASFERIMENTI CORRENTI PER IL FINANZIAMENTO DI INTERVENTI FORMATIVI SUGLI OPERATORI SOCIALI A VALERE SUL PNRR (MISSIONE 5 - COMPONENTE 2 - INVESTIMENTO 1.1 - CUP F54H22000230006)	U0026731	TRASFERIMENTI CORRENTI A ISTITUZIONI SOCIALI PRIVATE SU FONDI ASSEGNATI DALLO STATO, A VALERE SUL PIANO NAZIONALE DI RIPRESA E RESILIENZA (PNRR), PER L'ATTUAZIONE DI INTERVENTI FORMATIVI E DI SUPERVISIONE DEGLI OPERATORI PER IL RAFFORZAMENTO DEI SERVIZI SOCIALI E PER LA PREVENZIONE DEL FENOMENO DEL BURN OUT DEGLI GLI OPERATORI SOCIALI (MISSIONE 5 - COMPONENTE 2 - INVESTIMENTO 1.1 - CUP F54H22000230006)	U.12.007.000	-	48.500,00	-	64.600,00	-	64.600,00	-
TRASFERIMENTI CORRENTI PER IL FINANZIAMENTO DI INTERVENTI FORMATIVI SUGLI OPERATORI SOCIALI A VALERE SUL PNRR (MISSIONE 5 - COMPONENTE 2 - INVESTIMENTO 1.1 - CUP F54H22000230006)					-	48.500,00	-	64.600,00	-	64.600,00	-
	TRASFERIMENTI CORRENTI PER IL SERVIZIO DI ASSIST. DOMICIL. EDUCATIVA (ADE), NELL'AMBITO DEL PROGRAMMA PIPPI, A VALERE SUL PNRR (MISSIONE 5 - COMPONENTE 2 - INVESTIMENTO 1.1 - CUP F54H22000200006)	U0026733	SPESE PER CONTRATTI DI SERVIZIO PUBBLICO SU FONDI ASSEGNATI DALLO STATO, A VALERE SUL PIANO NAZIONALE DI RIPRESA E RESILIENZA (PNRR), PER IL SERVIZIO DI ASSISTENZA DOMICILIARE EDUCATIVA RIVOLTA AI MINORI IN ATTUAZIONE DEL "PROGRAMMA DI INTERVENTO PER LA PREVENZIONE DELL'ISTITUZIONALIZZAZIONE" (P.I.P.P.I.) - (MISSIONE 5 - COMPONENTE 2 - INVESTIMENTO 1.1.1 - CUP F54H22000200006)	U.12.001.000	18.900,00	53.680,00	53.680,00	58.080,00	58.080,00	58.080,00	58.080,00

PNRR	Descrizione Progetto	Capitolo	Descrizione capitolo	Missione / Programma	2022 Assestato	2023	Impegnato 2023	2024	Impegnato 2024	2025	Impegnato 2025
M5C2 INFRASTRUTTURE SOCIALI, FAMIGLIE, COMUNITA' E TERZO SETTORE - INCLUSIONE E COESIONE	TRASFERIMENTI CORRENTI PER IL SERVIZIO DI ASSIST. DOMICIL. EDUCATIVA (ADE), NELL'AMBITO DEL PROGRAMMA PIPPI, A VALERE SUL PNRR (MISSIONE 5 - COMPONENTE 2 - INVESTIMENTO 1.1 - CUP F54H22000200006)	U0026734	RIMBORSO SPESE ALLA "SOCIETA' DI SERVIZI VALLE D'AOSTA S.P.A" SU FONDI ASSEGNATI DALLO STATO, A VALERE SUL PIANO NAZIONALE DI RIPRESA E RESILIENZA (PNRR), DELLE SPESE DI TRASFERTA, SOSTENUTE PER CONTO DELLA REGIONE, PER LE ASSISTENTI SOCIALI CHE HANNO PARTECIPATO A CORSI DI FORMAZIONE FUORI DAL TERRITORIO REGIONALE IN ATTUAZIONE DEL "PROGRAMMA DI INTERVENTO PER LA PREVENZIONE DELLA ISTITUZIONALIZZAZIONE" (P.I.P.P.I.) - (MISSIONE 5 - COMPONENTE 2 - INVESTIMENTO 1.1.1 - CUP F54H22000200006)	U.12.001.000	2.250,00	2.750,00	-	2.750,00	-	500,00	-
	TRASFERIMENTI CORRENTI PER IL SERVIZIO DI ASSIST. DOMICIL. EDUCATIVA (ADE), NELL'AMBITO DEL PROGRAMMA PIPPI, A VALERE SUL PNRR (MISSIONE 5 - COMPONENTE 2 - INVESTIM					21.150,00	56.430,00	53.680,00	60.830,00	58.080,00	58.580,00
	TRASFERIMENTI CORRENTI PER INTERVENTI DI RAFFORZAMENTO DEI SERVIZI DOMICILIARI A VALERE SUL PNRR (MISSIONE 5 - COMPONENTE 2 - INVESTIMENTO 1.1 - CUP F54H22000220006)	U0026732	TRASFERIMENTI CORRENTI A ENTI LOCALI SU FONDI ASSEGNATI DALLO STATO, A VALERE SUL PIANO NAZIONALE DI RIPRESA E RESILIENZA (PNRR), PER L'ATTUAZIONE DI INTERVENTI DI RAFFORZAMENTO DEI SERVIZI SOCIALI FINALIZZATI ALLE DIMISSIONI OSPEDALIERE E ALLA PREVENZIONE DELL'ISTITUZIONALIZZAZIONE DELLE PERSONE ANZIANE NON AUTOSUFFICIENTI (MISSIONE 5 - COMPONENTE 2 - INVESTIMENTO 1.1 - CUP F54H22000220006)	U.12.003.000	-	55.000,00	-	110.000,00	-	110.000,00	-
	TRASFERIMENTI CORRENTI PER INTERVENTI DI RAFFORZAMENTO DEI SERVIZI DOMICILIARI A VALERE SUL PNRR (MISSIONE 5 - COMPONENTE 2 - INVESTIMENTO 1.1 - CUP F54H220002200					-	55.000,00	-	110.000,00	-	110.000,00
M5C2 INFRASTRUTTURE SOCIALI, FAMIGLIE, COMUNITA' E TERZO SETTORE - INCLUSIONE E COESIONE Totale						1.121.150,00	2.359.930,00	2.253.680,00	3.485.430,00	3.308.080,00	3.483.180,00
M6C1 RETI DI PROSSIMITA', STRUTTURE E TELEMEDICINA PER L'ASSISTENZA SANITARIA TERRITORIALE - SALUTE	CONTRIB AGLI INVEST PER IL FINANZ DELLA REALIZZAZ DELL'INTERCONNESSIONE AZIEND RELATIVA ALLA CENTR OPERAT TERRIT A VALERE SUL (PNRR) - RIPARTO INTERCONNESSIONE AZIENDALE	U0026368	CONTRIBUTI AGLI INVESTIMENTI ALL'AZIENDA USL DELLA VALLE D'AOSTA, SU FONDI ASSEGNATI DALLO STATO, A VALERE SUL PIANO NAZIONALE DI RIPRESA E RESILIENZA (PNRR), PER LA REALIZZAZIONE DELL'INTERCONNESSIONE AZIENDALE DELLA CENTRALE OPERATIVA TERRITORIALE (MISSIONE 6 - COMPONENTE 1 -INTERVENTO 1.2.2 - RIPARTO RISORSE INTERCONNESSIONE AZIENDALE - CUP B65E22000200006)	U.13.005.000	-	71.071,46	71.071,46	-	-	-	-
	CONTRIB AGLI INVEST PER IL FINANZ DELLA REALIZZAZ DELL'INTERCONNESSIONE AZIEND RELATIVA ALLA CENTR OPERAT TERRIT A VALERE SUL (PNRR) - RIPARTO INTERCONNESSIONE A					-	71.071,46	71.071,46	-	-	-
	CONTRIBUTI AGLI INVEST PER IL FINANZIAMENTO DELL'ACQUISTO DEI DEVICE RELATIVI ALLA CENTRALE OPERATIVA TERRITORIALE A VALERE SUL PIANO NAZIONALE DI RIPRESA E RESILIENZA (PNRR) - RIPARTO RISORSE DEVICE	U0026359	CONTRIBUTI AGLI INVESTIMENTI ALL'AZIENDA USL DELLA VALLE D'AOSTA, SU FONDI ASSEGNATI DALLO STATO, A VALERE SUL PIANO NAZIONALE DI RIPRESA E RESILIENZA (PNRR), PER L'ACQUISTO DEI DEVICE RELATIVI ALLA CENTRALE OPERATIVA TERRITORIALE (MISSIONE 6 - COMPONENTE 1 -INTERVENTO 1.2.2 - DEVICE - CUP B64E22000850006)	U.13.005.000	96.640,00	-	-	-	-	-	-
	CONTRIBUTI AGLI INVEST PER IL FINANZIAMENTO DELL'ACQUISTO DEI DEVICE RELATIVI ALLA CENTRALE OPERATIVA TERRITORIALE A VALERE SUL PIANO NAZIONALE DI RIPRESA E RESILIE					96.640,00	-	-	-	-	-
	CONTRIBUTI AGLI INVESTIMENTI PER IL FINANZIAMENTO DELLA REALIZZAZIONE DELLA CASA DELLA COMUNITA' DI AOSTA A VALERE SUL PIANO NAZIONALE DI RIPRESA E RESILIENZA (PNRR)	U0026364	CONTRIBUTI AGLI INVESTIMENTI ALL'AZIENDA USL DELLA VALLE D'AOSTA, SU FONDI ASSEGNATI DALLO STATO, A VALERE SUL PIANO NAZIONALE DI RIPRESA E RESILIENZA (PNRR), PER LA REALIZZAZIONE DELLA "CASA DI COMUNITA' DI AOSTA" (MISSIONE 6 - COMPONENTE 1 - INTERVENTO 1.1 - CASE DELLA COMUNITA' - CUP B67H22001650006)	U.13.005.000	49.552,90	148.658,69	148.658,69	136.270,46	136.270,46	181.693,95	181.693,95
	CONTRIBUTI AGLI INVESTIMENTI PER IL FINANZIAMENTO DELLA REALIZZAZIONE DELLA CASA DELLA COMUNITA' DI AOSTA A VALERE SUL PIANO NAZIONALE DI RIPRESA E RESILIENZA (PNR					49.552,90	148.658,69	148.658,69	136.270,46	136.270,46	181.693,95
	CONTRIBUTI AGLI INVESTIMENTI PER IL FINANZIAMENTO DELLA REALIZZAZIONE DELLA CASA DELLA COMUNITA' DI CHATILLON A VALERE SUL PIANO NAZIONALE DI RIPRESA E RESILIENZA (PNRR)	U0026371	CONTRIBUTI AGLI INVESTIMENTI ALL'AZIENDA USL DELLA VALLE D'AOSTA, SU FONDI ASSEGNATI DALLO STATO A VALERE SUL PIANO NAZIONALE DI RIPRESA E RESILIENZA (PNRR), PER LA REALIZZAZIONE DELLA "CASA DELLA COMUNITA' DI CHATILLON" (MISSIONE 6 - COMPONENTE 1 - INTERVENTO 1.1 - CASE DELLA COMUNITA' - CUP B57H22000970006)	U.13.005.000	78.774,82	236.324,45	236.324,45	216.630,74	216.630,74	288.840,99	288.840,99
	CONTRIBUTI AGLI INVESTIMENTI PER IL FINANZIAMENTO DELLA REALIZZAZIONE DELLA CASA DELLA COMUNITA' DI CHATILLON A VALERE SUL PIANO NAZIONALE DI RIPRESA E RESILIENZA					78.774,82	236.324,45	236.324,45	216.630,74	216.630,74	288.840,99
	CONTRIBUTI AGLI INVESTIMENTI PER IL FINANZIAMENTO DELLA REALIZZAZIONE DELLA CASA DELLA COMUNITA' DI DONNAS A VALERE SUL PIANO NAZIONALE DI RIPRESA E RESILIENZA (PNRR)	U0026376	CONTRIBUTI AGLI INVESTIMENTI ALL'AZIENDA USL DELLA VALLE D'AOSTA, SU FONDI ASSEGNATI DALLO STATO, A VALERE SUL PIANO NAZIONALE DI RIPRESA E RESILIENZA (PNRR), PER LA REALIZZAZIONE DELLA "CASA DELLA COMUNITA' DI DONNAS" (MISSIONE 6 - COMPONENTE 1 - INTERVENTO 1.1 - CASE DELLA COMUNITA' - CUP B87H22001270006)	U.13.005.000	125.099,23	375.297,70	375.297,70	344.022,89	344.022,89	458.697,18	458.697,18
	CONTRIBUTI AGLI INVESTIMENTI PER IL FINANZIAMENTO DELLA REALIZZAZIONE DELLA CASA DELLA COMUNITA' DI DONNAS A VALERE SUL PIANO NAZIONALE DI RIPRESA E RESILIENZA (P					125.099,23	375.297,70	375.297,70	344.022,89	344.022,89	458.697,18
	CONTRIBUTI AGLI INVESTIMENTI PER IL FINANZIAMENTO DELLA REALIZZAZIONE DELLA CASA DELLA COMUNITA' DI MORGEX A VALERE SUL PIANO NAZIONALE DI RIPRESA E RESILIENZA (PNRR)	U0026374	CONTRIBUTI AGLI INVESTIMENTI ALL'AZIENDA USL DELLA VALLE D'AOSTA, SU FONDI ASSEGNATI DALLO STATO, A VALERE SUL PIANO NAZIONALE DI RIPRESA E RESILIENZA (PNRR), PER LA REALIZZAZIONE DELLA "CASA DELLA COMUNITA' DI MORGEX" (MISSIONE 6 - COMPONENTE 1 - INTERVENTO 1.1 - CASE DELLA COMUNITA' - CUP B27H22000740006)	U.13.005.000	81.615,94	244.847,81	244.847,81	224.443,82	224.443,82	299.258,43	299.258,43
CONTRIBUTI AGLI INVESTIMENTI PER IL FINANZIAMENTO DELLA REALIZZAZIONE DELLA CASA DELLA COMUNITA' DI MORGEX A VALERE SUL PIANO NAZIONALE DI RIPRESA E RESILIENZA (P					81.615,94	244.847,81	244.847,81	224.443,82	224.443,82	299.258,43	
CONTRIBUTI AGLI INVESTIMENTI PER IL FINANZIAMENTO DELLA REALIZZAZIONE DELLA CENTRALE OPERATIVA TERRITORIALE A VALERE SUL PIANO NAZIONALE DI RIPRESA E RESILIENZA (PNRR) - RIPARTO RISORSE COT	U0026362	CONTRIBUTI AGLI INVESTIMENTI ALL'AZIENDA USL DELLA VALLE D'AOSTA, SU FONDI ASSEGNATI DALLO STATO A VALERE SUL PIANO NAZIONALE DI RIPRESA E RESILIENZA (PNRR), PER LA REALIZZAZIONE DELLA CENTRALE OPERATIVA TERRITORIALE (MISSIONE 6 - COMPONENTE 1 - INTERVENTO 1.2.2 - RIPARTO RISORSE COT - CUP B67H22001660006)	U.13.005.000	16.815,00	153.150,00	153.150,00	-	-	-	-	
CONTRIBUTI AGLI INVESTIMENTI PER IL FINANZIAMENTO DELLA REALIZZAZIONE DELLA CENTRALE OPERATIVA TERRITORIALE A VALERE SUL PIANO NAZIONALE DI RIPRESA E RESILIENZA (P					16.815,00	153.150,00	153.150,00	-	-	-	
CONTRIBUTI AGLI INVESTIMENTI PER IL FINANZIAMENTO DELLA REALIZZAZIONE DELL'OSPEDALE DI COMUNITA' A VALERE SUL PIANO NAZIONALE DI RIPRESA E RESILIENZA (PNRR)	U0026355	CONTRIBUTI AGLI INVESTIMENTI ALL'AZIENDA DI PUBBLICI SERVIZI ALLA PERSONA CASA DI RIPOSO J.B. FESTAZ DI AOSTA, SU FONDI ASSEGNATI DALLO STATO A VALERE SUL PIANO NAZIONALE DI RIPRESA E RESILIENZA (PNRR) PER LA REALIZZAZIONE "DELL' OSPEDALE DI COMUNITA' " (MISSIONE 6 - COMPONENTE 1 - INTERVENTO 1.3 - OSPEDALI DELLA COMUNITA' - CUP C62C21002010001)	U.13.005.000	400.000,00	1.505.585,00	1.505.585,00	-	-	-	-	
CONTRIBUTI AGLI INVESTIMENTI PER IL FINANZIAMENTO DELLA REALIZZAZIONE DELL'OSPEDALE DI COMUNITA' A VALERE SUL PIANO NAZIONALE DI RIPRESA E RESILIENZA (PNRR) Totale					400.000,00	1.505.585,00	1.505.585,00	-	-	-	
M6C1 RETI DI PROSSIMITA', STRUTTURE E TELEMEDICINA PER L'ASSISTENZA SANITARIA TERRITORIALE - SALUTE Totale						848.497,89	2.734.935,11	2.734.935,11	921.367,91	921.367,91	1.228.490,55
M6C2 INNOVAZIONE, RICERCA E DIGITALIZZAZIONE DEL SERVIZIO SANITARIO NAZIONALE - SALUTE	CONTRIBUTI AGLI INVEST PER IL FINANZIAMENTO DELLA REALIZZAZ DI UN OSPEDALE SICURO E SOSTENIB A VALERE SUL (PNRR) - ADEGUAMENTO SISMICO UNITA' STRUTTURALE D P.O. BEAUREGARD	U0026352	CONTRIBUTI AGLI INVESTIMENTI ALL'AZIENDA U.S.L. DELLA VALLE D'AOSTA, SU FONDI ASSEGNATI DALLO STATO A VALERE SUL PIANO DI RIPRESA E RESILIENZA (PNRR), PER LA REALIZZAZIONE DELL'ADEGUAMENTO SISMICO DELL'UNITA' STRUTTURALE D DEL PRESIDIO OSPEDALIERO BEAUREGARD DI AOSTA (MISSIONE 6 - COMPONENTE 2 - INTERVENTO 1.2 - VERSO UN OSPEDALE SICURO E SOSTENIBILE - CUP B61B21006900006)	U.13.005.000	20.000,00	141.023,04	141.023,04	507.084,48	507.084,48	507.084,48	507.084,48
	CONTRIBUTI AGLI INVEST PER IL FINANZIAMENTO DELLA REALIZZAZ DI UN OSPEDALE SICURO E SOSTENIB A VALERE SUL (PNRR) - ADEGUAMENTO SISMICO UNITA' STRUTTURALE D P.O. BEAUR					20.000,00	141.023,04	141.023,04	507.084,48	507.084,48	507.084,48

PNRR	Descrizione Progetto	Capitolo	Descrizione capitolo	Missione / Programma	2022 Assestato	2023	Impegnato 2023	2024	Impegnato 2024	2025	Impegnato 2025
M6C2 INNOVAZIONE, RICERCA E DIGITALIZZAZIONE DEL SERVIZIO SANITARIO NAZIONALE - SALUTE	CONTRIBUTI AGLI INVESTIM PER IL FINANZIAM DELLA DIGITALIZZAZ DEI DIP EMERG E ACCETTAZ (DEA) I E II LIVELLO A VALERE SUL (PNRR) - AMMODERNAM DIGIT PRESIDIO 2 - ACQUISTO COMPUTER	U0026377	CONTRIBUTI AGLI INVESTIMENTI ALL'AZIENDA USL DELLA VALLE D'AOSTA, SU FONDI ASSEGNATI DALLO STATO A VALERE SUL PIANO NAZIONALE DI RIPRESA E RESILIENZA (PNRR), PER L'ACQUISTO DI COMPUTER (MISSIONE 6 - COMPONENTE 2 - INTERVENTO 1.1.1 - AMMODERNAMENTO DEL PARCO TECNOLOGICO E DIGITALE OSPEDALIERO - DIGITALIZZAZIONE DIPARTIMENTI EMERGENZA E ACCETTAZIONE (DEA) I E II LIVELLO - CUP B66G22016430006)	U.13.005.000	-	250.000,00	250.000,00	-	-	-	-
CONTRIBUTI AGLI INVESTIM PER IL FINANZIAM DELLA DIGITALIZZAZ DEI DIP EMERG E ACCETTAZ (DEA) I E II LIVELLO A VALERE SUL (PNRR) - AMMODERNAM DIGIT PRESIDIO 2 - ACQUISTO					-	250.000,00	250.000,00	-	-	-	-
	CONTRIBUTI AGLI INVESTIM PER IL FINANZIAM DELLA DIGITALIZZAZ DEI DIP EMERG E ACCETTAZ (DEA) I E II LIVELLO A VALERE SUL PNRR - AMMODERNAM DIGIT PRESIDIO 4 - ADEGUAM CENTRALINO AZIENDA USL	U0026373	CONTRIBUTI AGLI INVESTIMENTI ALL'AZIENDA USL DELLA VALLE D'AOSTA, SU FONDI ASSEGNATI DALLO STATO A VALERE SUL PIANO NAZIONALE DI RIPRESA E RESILIENZA (PNRR), PER L'ADEGUAMENTO DEL CENTRALINO (MISSIONE 6 - COMPONENTE 2 - INTERVENTO 1.1.1 - AMMODERNAMENTO DEL PARCO TECNOLOGICO E DIGITALE OSPEDALIERO - DIGITALIZZAZIONE DIPARTIMENTI EMERGENZA E ACCETTAZIONE (DEA) I E II LIVELLO - CUP B65E2200060006)	U.13.005.000	280.000,00	280.000,00	280.000,00	-	-	-	-
CONTRIBUTI AGLI INVESTIM PER IL FINANZIAM DELLA DIGITALIZZAZ DEI DIP EMERG E ACCETTAZ (DEA) I E II LIVELLO A VALERE SUL PNRR - AMMODERNAM DIGIT PRESIDIO 4 - ADEGUAM					280.000,00	280.000,00	280.000,00	-	-	-	-
	CONTRIBUTI AGLI INVESTIM PER IL FINANZIAM DELLA DIGITALIZZAZ DEI DIP EMERGENZA E ACCETTAZ (DEA) I E II LIVELLO A VALERE SUL (PNRR) - AMMODERNAM DIGIT PRESIDIO 3 - ADEGUAM NETWORK AZIENDA USL	U0026372	CONTRIBUTI AGLI INVESTIMENTI ALL'AZIENDA USL DELLA VALLE D'AOSTA, SU FONDI ASSEGNATI DALLO STATO, A VALERE SUL PIANO NAZIONALE DI RIPRESA E RESILIENZA (PNRR), PER L'ADEGUAMENTO DEL NETWORK (MISSIONE 6 - COMPONENTE 2 - INTERVENTO 1.1.1 - AMMODERNAMENTO DEL PARCO TECNOLOGICO E DIGITALE OSPEDALIERO - DIGITALIZZAZIONE DIPARTIMENTI EMERGENZA E ACCETTAZIONE (DEA) I E II LIVELLO - CUP B65E22000070006)	U.13.005.000	-	-	-	400.000,00	400.000,00	-	-
CONTRIBUTI AGLI INVESTIM PER IL FINANZIAM DELLA DIGITALIZZAZ DEI DIP EMERGENZA E ACCETTAZ (DEA) I E II LIVELLO A VALERE SUL (PNRR) - AMMODERNAM DIGIT PRESIDIO 3 - ADEGUAM					-	-	-	400.000,00	400.000,00	-	-
	CONTRIBUTI AGLI INVESTIM PER IL FINANZIAM DELLA DIGITALIZZAZ DEI DIPARTIM EMERGENZA E ACCETTAZ (DEA) I E II LIVELLO A VALERE SUL (PNRR) - AMMODERNAMENTO DIGITALE PRESIDIO 1 - SISTEMI INFORMATIVI USL	U0026369	CONTRIBUTI AGLI INVESTIMENTI ALL'AZIENDA USL DELLA VALLE D'AOSTA, SU FONDI ASSEGNATI DALLO STATO, A VALERE SUL PIANO NAZIONALE DI RIPRESA E RESILIENZA (PNRR), PER LA PROGETTAZIONE, LO SVILUPPO E LA REINGEGNERIZZAZIONE DEI SISTEMI INFORMATIVI USL (MISSIONE 6 - COMPONENTE 2 -INTERVENTO 1.1.1 - AMMODERNAMENTO DEL PARCO TECNOLOGICO E DIGITALE OSPEDALIERO - DIGITALIZZAZIONE DIPARTIMENTI EMERGENZA E ACCETTAZIONE (DEA) I E II LIVELLO - CUP B67H21012280008)	U.13.005.000	1.000.000,00	1.083.313,03	1.083.313,03	-	-	-	-
CONTRIBUTI AGLI INVESTIM PER IL FINANZIAM DELLA DIGITALIZZAZ DEI DIPARTIM EMERGENZA E ACCETTAZ (DEA) I E II LIVELLO A VALERE SUL (PNRR) - AMMODERNAMENTO DIGITALE PRESIDIO 1 - SISTEMI INFORMATIVI USL					1.000.000,00	1.083.313,03	1.083.313,03	-	-	-	-
	CONTRIBUTI AGLI INVESTIM PER IL FINANZIAM DELL'AMMODERNAMENTO DELLE GRANDI APPARECCHIATURE SANITARIE A VALERE SUL PIANO NAZIONALE DI RIPRESA E RESILIENZA (PNRR) - ACQUISTO TOMOGRAFO 128 STRATI CT SCAN	U0026375	CONTRIBUTI AGLI INVESTIMENTI ALL'AZIENDA USL, SU FONDI ASSEGNATI DALLO STATO, A VALERE SUL PIANO NAZIONALE DI RIPRESA E RESILIENZA (PNRR), PER L'ACQUISTO DI N. 1 TOMOGRAFO 128 STRATI CT SCAN (MISSIONE 6 - COMPONENTE 2 - INTERVENTO 1.1.2 - AMMODERNAMENTO DEL PARCO TECNOLOGICO E DIGITALE OSPEDALIERO - GRANDI APPARECCHIATURE - CUP B69J22002000006)	U.13.005.000	366.000,00	-	-	-	-	-	-
CONTRIBUTI AGLI INVESTIM PER IL FINANZIAM DELL'AMMODERNAMENTO DELLE GRANDI APPARECCHIATURE SANITARIE A VALERE SUL PIANO NAZIONALE DI RIPRESA E RESILIENZA (PNRR)					366.000,00	-	-	-	-	-	-
	CONTRIBUTI AGLI INVESTIMENTI PER IL FINANZIAMENTO DELL'ADOZIONE DA PARTE DELLA REGIONE DI 4 NUOVI FLUSSI INFORMATIVI A VALERE SUL PIANO NAZIONALE DI RIPRESA E RESILIENZA (PNRR)	U0026361	CONTRIBUTI AGLI INVESTIMENTI ALL'AZIENDA USL DELLA VALLE D'AOSTA, SU FONDI ASSEGNATI DALLO STATO, A VALERE SUL PIANO NAZIONALE DI RIPRESA E RESILIENZA (PNRR), PER L'ADOZIONE DI 4 NUOVI FLUSSI INFORMATIVI (MISSIONE 6 - COMPONENTE 2 - INTERVENTO 1.3.2 - REINGEGNERIZZAZIONE NUOVO SISTEMA INFORMATIVO SANITARIO (NSIS) A LIVELLO LOCALE)	U.13.005.000	57.739,33	-	-	-	-	-	-
CONTRIBUTI AGLI INVESTIMENTI PER IL FINANZIAMENTO DELL'ADOZIONE DA PARTE DELLA REGIONE DI 4 NUOVI FLUSSI INFORMATIVI A VALERE SUL PIANO NAZIONALE DI RIPRESA E RESILIENZA (PNRR)					57.739,33	-	-	-	-	-	-
	CONTRIBUTI AGLI INVESTIMENTI PER IL FINANZIAMENTO DELL'AMMODERNAMENTO DELLE GRANDI APPARECCHIATURE SANITARIE A VALERE SUL PIANO NAZIONALE DI RIPRESA E RESILIENZA (PNRR) - ACQUISTO PET/CT	U0026370	CONTRIBUTI AGLI INVESTIMENTI ALL'AZIENDA USL DELLA VALLE D'AOSTA, SU FONDI ASSEGNATI DALLO STATO A VALERE SUL PIANO NAZIONALE DI RIPRESA E RESILIENZA (PNRR), PER L'ACQUISTO DI N. 1 APPARECCHIATURA PET/CT (MISSIONE 6 - COMPONENTE 2 - INTERVENTO 1.1.2 - AMMODERNAMENTO DEL PARCO TECNOLOGICO E DIGITALE OSPEDALIERO - GRANDI APPARECCHIATURE - CUP B69J22001950006)	U.13.005.000	1.900.000,00	-	-	-	-	-	-
CONTRIBUTI AGLI INVESTIMENTI PER IL FINANZIAMENTO DELL'AMMODERNAMENTO DELLE GRANDI APPARECCHIATURE SANITARIE A VALERE SUL PIANO NAZIONALE DI RIPRESA E RESILIENZA (PNRR)					1.900.000,00	-	-	-	-	-	-
	TRASFERIMENTI CORRENTI PER IL FINANZIAMENTO DI BORSE DI STUDIO AGGIUNTIVE PER LA FORMAZIONE DI MEDICI DI MEDICINA GENERALE A VALERE SUL PIANO NAZIONALE DI RIPRESA E RESILIENZA (PNRR)	U0026123	TRASFERIMENTI CORRENTI ALL'AZIENDA USL DELLA VALLE D'AOSTA, SU FONDI ASSEGNATI DALLO STATO, A VALERE SUL PIANO NAZIONALE DI RIPRESA E RESILIENZA (PNRR), PER L'ATTUAZIONE DELL'INTERVENTO "BORSE AGGIUNTIVE IN FORMAZIONE DI MEDICINA GENERALE"	U.13.007.000	50.357,04	75.535,56	25.178,52	50.357,04	25.178,52	25.178,52	-
TRASFERIMENTI CORRENTI PER IL FINANZIAMENTO DI BORSE DI STUDIO AGGIUNTIVE PER LA FORMAZIONE DI MEDICI DI MEDICINA GENERALE A VALERE SUL PIANO NAZIONALE DI RIPRESA E RESILIENZA (PNRR)					50.357,04	75.535,56	25.178,52	50.357,04	25.178,52	25.178,52	-
	TRASFERIMENTI CORRENTI PER IL FINANZIAMENTO DI CORSI DI FORMAZIONE IN INFEZIONI OSPEDALIERE A VALERE SUL PNRR (MISSIONE 6 - COMPONENTE 2 - INVESTIMENTO 2.2)	U0026723	TRASFERIMENTI CORRENTI ALL'AZIENDA USL DELLA VALLE D'AOSTA, SU FONDI ASSEGNATI DALLO STATO A VALERE SUL PIANO NAZIONALE DI RIPRESA E RESILIENZA (PNRR), PER LA REALIZZAZIONE DI CORSI DI FORMAZIONE, AL PERSONALE DEL SISTEMA SANITARIO, IN INFEZIONI OSPEDALIERE (MISSIONE 6 - COMPONENTE 2 - INVESTIMENTO 2.2.B)	U.13.007.000	76.032,93	76.032,93	76.032,93	76.032,92	76.032,92	-	-
TRASFERIMENTI CORRENTI PER IL FINANZIAMENTO DI CORSI DI FORMAZIONE IN INFEZIONI OSPEDALIERE A VALERE SUL PNRR (MISSIONE 6 - COMPONENTE 2 - INVESTIMENTO 2.2) Totale					76.032,93	76.032,93	76.032,93	76.032,92	76.032,92	-	-
M6C2 INNOVAZIONE, RICERCA E DIGITALIZZAZIONE DEL SERVIZIO SANITARIO NAZIONALE - SALUTE Totale					3.750.129,30	1.905.904,56	1.855.547,52	1.033.474,44	1.008.295,92	532.263,00	507.084,48
Totale complessivo					12.440.100,31	20.868.702,97	7.267.365,87	7.694.216,52	5.237.743,83	5.833.020,37	5.043.655,03

Descrizione Progetto	Capitolo	Descrizione capitolo	Missione / Programma	2022 Assestato	2023	Impegnato 2023	2024	Impegnato 2024	2025	Impegnato 2025
CONTRIBUTI AGLI INVESTIM A VALERE SUL PIANO NAZION DEGLI INVESTIM COMPLEMENT AL PNRR (PNC) DA DESTINARE ALLA MESSA IN SICUREZZA E MANUTENZIONE STRAORDINARIA DELLA RETE VIARIA AREA INTERNA BASSA VALLE	U0026471	SPESE SU FONDI ASSEGNATI DALLO STATO, A VALERE SUL FONDO COMPLEMENTARE AL PIANO NAZIONALE DI RIPRESA E RESILIENZA (PNC), AREA INTERNA "BASSA VALLE", PER LAVORI DI MANUTENZIONE STRAORDINARIA AL KM 29+200 DELLA SR N. 45 DELLA VALLE D'AYAS (BENE DI PROPRIETA' REGIONALE) - (CODICE SILP ST32S02022) (COD. MINISTERIALE INTERVENTO 00557.AI.AO)	U.10.005.000	163.098,00	-	-	-	-	-	-
	U0026472	SPESE SU FONDI ASSEGNATI DALLO STATO, A VALERE SUL FONDO COMPLEMENTARE AL PIANO NAZIONALE DI RIPRESA E RESILIENZA (PNC), AREA INTERNA "BASSA VALLE", PER LAVORI DI MANUTENZIONE STRAORDINARIA LUNGO LA S.R. 2 DI CHAMPORCHER (BENE DI PROPRIETA' REGIONALE) - (CODICE SILP ST33S02022) - (COD.MIN.INTERVENTO 00564.AI.AO)	U.10.005.000	150.000,00	-	-	-	-	-	-
	U0026473	SPESE SU FONDI ASSEGNATI DALLO STATO, A VALERE SUL FONDO COMPLEMENTARE AL PIANO NAZIONALE DI RIPRESA E RESILIENZA (PNC), AREA INTERNA "BASSA VALLE", PER LAVORI DI RISANAMENTO DEL VIADOTTO AL KM 8+919 DELLA S.R. 2 IN COMUNE DI PONTBOSET (BENE DI PROPRIETA' REGIONALE) - (CODICE SILP ST28S02022) - (COD.MIN.INTERVENTO 00626.AI.AO)	U.10.005.000	782.746,00	217.254,00	-	-	-	-	-
	U0026474	SPESE SU FONDI ASSEGNATI DALLO STATO, A VALERE SUL FONDO COMPLEMENTARE AL PIANO NAZIONALE DI RIPRESA E RESILIENZA (PNC), AREA INTERNA "BASSA VALLE", PER LAVORI DI MANUTENZIONE STRAORDINARIA S.R. N.33 DEL COL DE JOUX (BENE DI PROPRIETA' REGIONALE) - (COD.MIN.INTERVENTO 00678.AI.AO)	U.10.005.000	-	152.394,00	-	582.746,00	-	364.860,00	-
	U0026475	SPESE SU FONDI ASSEGNATI DALLO STATO, A VALERE SUL FONDO COMPLEMENTARE AL PIANO NAZIONALE DI RIPRESA E RESILIENZA (PNC), AREA INTERNA "BASSA VALLE", PER LAVORI DI MANUTENZIONE STRAORDINARIA LUNGO LA S.R. 45 DELLA VAL D'AYAS (BENE DI PROPRIETA' REGIONALE) - (COD.MIN.INTERVENTO 00684.AI.AO)	U.10.005.000	-	80.000,00	-	120.000,00	-	1.000.000,00	-
	U0026476	SPESE SU FONDI ASSEGNATI DALLO STATO A VALERE SUL FONDO COMPLEMENTARE AL PIANO NAZIONALE DI RIPRESA E RESILIENZA (PNC), AREA INTERNA "BASSA VALLE", PER LAVORI DI MANUTENZIONE STRAORDINARIA LUNGO LA S.R. 44 DELLA VALLE DEL LYS (BENE DI PROPRIETA' REGIONALE) - (COD.MIN.INTERVENTO 00708.AI.AO)	U.10.005.000	-	20.000,00	-	80.000,00	-	200.632,00	-
CONTRIBUTI AGLI INVESTIM A VALERE SUL PIANO NAZION DEGLI INVESTIM COMPLEMENT AL PNRR (PNC) DA DESTINARE ALLA MESSA IN SICUREZZA E MANUTENZIONE STRAORDINARIA				1.095.844,00	469.648,00	-	782.746,00	-	1.565.492,00	-
CONTRIBUTI AGLI INVESTIM PER ADEGUAM SISMICO CENTRALI TECNOLOGICHE E HOSPITAL STREET - CORPI G E L DEL P.O. UMBERTO PARINI, A VALERE SUL PIANO NAZIONALE DEGLI INVESTIMENTI COMPLEMENTARI AL PNRR (PNC)	U0026350	SPESE, SU FONDI ASSEGNATI DALLO STATO PER IL FONDO COMPLEMENTARE AL PIANO NAZIONALE DI RIPRESA E RESILIENZA (PNC), PER L'ADEGUAMENTO SISMICO DELLE CENTRALI TECNOLOGICHE DELL'HOSPITAL STREET - CORPI G E L - PRESIDIO OSPEDALIERO "UMBERTO PARINI" DI AOSTA (INTERVENTO "VERSO UN OSPEDALE SICURO E SOSTENIBILE") - (CODICE SILP RP01S02020)	U.13.005.000	-	828.931,03	828.931,03	1.381.551,71	1.381.551,71	552.620,26	552.620,26
CONTRIBUTI AGLI INVESTIM PER ADEGUAM SISMICO CENTRALI TECNOLOGICHE E HOSPITAL STREET - CORPI G E L DEL P.O. UMBERTO PARINI, A VALERE SUL PIANO NAZIONALE DEGLI INV				-	828.931,03	828.931,03	1.381.551,71	1.381.551,71	552.620,26	552.620,26
CONTRIBUTI AGLI INVESTIMENTI A VALERE SUL FONDO COMPLEMENTARE AL PIANO NAZIONALE DI RIPRESA E RESILIENZA (PNRR) - SICURO, VERDE E SOCIALE: RIQUALIFICAZIONE EDILIZIA RESIDENZIALE PUBBLICA	U0026180	CONTRIBUTI AGLI INVESTIMENTI ALL'AZIENDA REGIONALE EDILIZIA RESIDENZIALE (ARER), SU FONDI ASSEGNATI DALLO STATO, A VALERE SUL FONDO COMPLEMENTARE AL PIANO NAZIONALE DI RIPRESA E RESILIENZA (PNC), PER LA REALIZZAZIONE DELL'INTERVENTO "PROGRAMMA SICURO, VERDE E SOCIALE: RIQUALIFICAZIONE EDILIZIA RESIDENZIALE PUBBLICA"	U.08.002.000	811.097,23	473.140,05	473.140,05	473.140,05	473.140,05	473.140,05	473.140,05
CONTRIBUTI AGLI INVESTIMENTI A VALERE SUL FONDO COMPLEMENTARE AL PIANO NAZIONALE DI RIPRESA E RESILIENZA (PNRR) - SICURO, VERDE E SOCIALE: RIQUALIFICAZIONE EDILIZIA				811.097,23	473.140,05	473.140,05	473.140,05	473.140,05	473.140,05	473.140,05
CONTRIBUTI AGLI INVESTIMENTI A VALERE SUL PIANO NAZ DEGLI INVESTIM COMPLEMENT AL PNRR (PNC) DA DESTINARE ALLA MESSA IN SICUREZZA E MANUTENZ STRAORDINARIA DELLA RETE VIARIA AREA INTERNA GRAND PARADIS	U0026465	SPESE SU FONDI ASSEGNATI DALLO STATO, A VALERE SUL FONDO COMPLEMENTARE AL PIANO NAZIONALE DI RIPRESA E RESILIENZA (PNC), AREA INTERNA "GRAND PARADIS", PER LAVORI DI ADEGUAMENTO DELLA S.R. N. 23 DELLA VALSAVARENCHÉ, DAL KM.13+710 AL KM. 13+890, IN LOCALITA' REVERSE, NEL COMUNE DI VALSAVARENCHÉ (BENE DI PROPRIETA' REGIONALE) - (CODICE SILP ST30S02022) - (COD. MIN. INTERVENTO 00351.AI.AO)	U.10.005.000	120.000,00	-	-	-	-	-	-
	U0026466	SPESE SU FONDI ASSEGNATI DALLO STATO, A VALERE SUL FONDO COMPLEMENTARE AL PIANO NAZIONALE DI RIPRESA E RESILIENZA (PNC), AREA INTERNA "GRAND PARADIS", PER LAVORI DI MANUTENZIONE STRAORDINARIA LUNGO LA S.R. 24 DI RHEMES (BENE DI PROPRIETA' REGIONALE) - (CODICE SILP ST31S02022) - (COD.MIN.INTERVENTO 00394.AI.AO)	U.10.005.000	125.077,00	-	-	-	-	-	-

Descrizione Progetto	Capitolo	Descrizione capitolo	Missione / Programma	2022 Assestato	2023	Impegnato 2023	2024	Impegnato 2024	2025	Impegnato 2025
CONTRIBUTI AGLI INVESTIMENTI A VALERE SUL PIANO NAZIONALE DEGLI INVESTIMENTI COMPLEMENTARI AL PNRR (PNC) DA DESTINARE ALLA MESSA IN SICUREZZA E MANUTENZIONE STRAORDINARIA DELLA RETE VIARIA AREA INTERNA GRAND PARADIS	U0026467	SPESE SU FONDI ASSEGNATI DALLO STATO, A VALERE SUL FONDO COMPLEMENTARE AL PIANO NAZIONALE DI RIPRESA E RESILIENZA (PNC), AREA INTERNA "GRAND PARADIS", PER LAVORI DI MANUTENZIONE STRAORDINARIA LUNGO LE GALLERIE MONTMAYEUR E DAR DELLA SR 25 DELLA VALGRISENCHÉ (BENE DI PROPRIETÀ REGIONALE) - (CODICE SILP ST29S02022) - (COD.MIN.INTERVENTO 00427.AI.AO)	U.10.005.000	612.692,00	100.000,00	-	387.308,00	-	-	-
	U0026468	SPESE SU FONDI ASSEGNATI DALLO STATO, A VALERE SUL FONDO COMPLEMENTARE AL PIANO NAZIONALE DI RIPRESA E RESILIENZA (PNC), AREA INTERNA "GRAND PARADIS", PER LAVORI DI RISANAMENTO DEL VIADOTTO AL KM 0+000 DELLA S.R. N. 23 IN COMUNE DI VILLENEUVE (BENE DI PROPRIETÀ REGIONALE) - (COD.MIN.INTERVENTO 00448.AI.AO)	U.10.005.000	-	167.615,00	-	112.692,00	-	819.693,00	-
	U0026469	SPESE SU FONDI ASSEGNATI DALLO STATO, A VALERE SUL FONDO COMPLEMENTARE AL PIANO NAZIONALE DI RIPRESA E RESILIENZA (PNC), AREA INTERNA "GRAND PARADIS", PER LAVORI DI MANUTENZIONE STRAORDINARIA DI MANUFATTI STRADALI LUNGO LA S.R. N. 23 E S.R. N. 24 (BENE DI PROPRIETÀ REGIONALE) - (COD.MIN.INTERVENTO 00517.AI.AO)	U.10.005.000	-	100.000,00	-	112.692,00	-	405.690,00	-
CONTRIBUTI AGLI INVESTIMENTI A VALERE SUL PIANO NAZIONALE DEGLI INVESTIMENTI COMPLEMENTARI AL PNRR (PNC) DA DESTINARE ALLA MESSA IN SICUREZZA E MANUTENZIONE STRAORDINARIA DELLA RETE VIARIA AREA INTERNA GRAND PARADIS				857.769,00	367.615,00	-	612.692,00	-	1.225.383,00	-
CONTRIBUTI AGLI INVESTIMENTI, A VALERE SUL PIANO NAZIONALE DEGLI INVESTIMENTI COMPLEMENTARI AL PNRR, DA DESTINARE ALLE SOCIETÀ AFFIDATARIE DEL TRASPORTO	U0025866	CONTRIBUTI AGLI INVESTIMENTI, SU FONDI ASSEGNATI DALLO STATO, A VALERE SUL FONDO COMPLEMENTARE AL PIANO NAZIONALE DI RIPRESA E RESILIENZA (PNC), DA DESTINARE ALLE SOCIETÀ AFFIDATARIE DEL TRASPORTO PUBBLICO LOCALE PER L'ACQUISTO DI AUTOBUS E PER LA REALIZZAZIONE DELLE INFRASTRUTTURE E DEGLI IMPIANTI NECESSARI	U.10.002.000	640.977,00	833.104,00	-	1.640.722,00	-	1.794.466,00	-
CONTRIBUTI AGLI INVESTIMENTI, A VALERE SUL PIANO NAZIONALE DEGLI INVESTIMENTI COMPLEMENTARI AL PNRR, DA DESTINARE ALLE SOCIETÀ AFFIDATARIE DEL TRASPORTO Totale				640.977,00	833.104,00	-	1.640.722,00	-	1.794.466,00	-
Totale complessivo				3.405.687,23	2.972.438,08	1.302.071,08	4.890.851,76	1.854.691,76	5.611.101,31	1.025.760,31

b) Elenco analitico delle quote vincolate e accantonate del risultato di amministrazione presunto al 31 dicembre dell'esercizio precedente e relativo utilizzo, distinguendo i vincoli derivanti dalla legge e dai principi contabili, dai trasferimenti, da mutui e altri finanziamenti, vincoli formalmente attribuiti dall'ente.

Il principio contabile applicato concernente la programmazione di bilancio (Allegato 4/1 al D.lgs. 118/2011) prevede:

- al punto 9.11.4 che la nota integrativa riepiloga e illustra gli elenchi analitici delle quote vincolate, accantonate e destinate agli investimenti che compongono il risultato di amministrazione presunto di cui agli allegati a/1, a/2 e a/3 evidenziando gli utilizzi anticipati delle quote del risultato di amministrazione presunto, effettuati nel rispetto delle norme e dei principi contabili, e descrivendo con riferimento alle componenti più rilevanti l'utilizzo dei fondi e delle entrate vincolate e destinate nel risultato di amministrazione presunto previsto nel bilancio di previsione, nel rispetto dei vincoli e delle finalità degli accantonamenti; sono altresì riportati gli elenchi analitici dei capitoli di spesa finanziati da un unico capitolo di entrata vincolato o da un unico capitolo di entrata destinata agli investimenti, che negli allegati a/2 e a/3 sono stati aggregati in un'unica voce;
- al punto 9.7 (Tabella dimostrativa del risultato di amministrazione presunto) che nella terza parte del prospetto del risultato di amministrazione presunto, è indicato l'importo complessivo della quota vincolata del risultato di amministrazione applicata al primo esercizio del bilancio di previsione finanziario, e che il dettaglio dell'elenco dei vincoli utilizzati e degli accantonamenti impiegati e analiticamente rappresentati nell'allegato a/2 (quote vincolate) è illustrato nella nota integrativa.

Nel prospetto del risultato di amministrazione presunto al 31/12/2022 (Allegato A al bilancio di previsione 2023/2025) la parte vincolata ammonta a complessivi euro 109.533.789,80, il cui elenco analitico delle risorse viene indicato nell'Allegato A/2 (Risultato di amministrazione – quote vincolate) e nel quale risultano ripartite le somme in relazione ai seguenti vincoli:

- euro 88.102.516,24 per vincoli derivanti dalla legge e dai principi contabili;
- euro 7.142.164,07 per vincoli derivanti dai trasferimenti;
- nessun vincolo derivanti da mutui e altri trasferimenti;
- euro 14.289.109,49 per vincoli formalmente attribuiti dall'ente.

Non risultano risorse vincolate per "altri vincoli".

Nell'ambito delle risorse vincolate dalla legge e dai principi contabili sono individuate anche le risorse per l'eventuale restituzione allo Stato di maggiori entrate assegnate alla Regione nell'anno 2021 in relazione a quanto previsto dall'art. 111 comma 2bis e 2 septies del D.L. 34 del 19 maggio 2020.

Il prospetto allegato A/1 (Risultato di amministrazione – quote accantonate) evidenzia l'elenco analitico delle quote accantonate nel risultato di amministrazione presunto al 31/12/2022 che complessivamente ammontano ad euro 130.095.392,06 di cui:

- euro 19.007.843,95 per il Fondo perdite società partecipate;
- euro 13.314.835,81 per il Fondo contenzioso;
- euro 26.919.494,93 per il Fondo crediti di dubbia esigibilità;

- euro 11.856.071,55 per il Fondo residui perenti;
- euro 58.997.145,82 per Altri accantonamenti.

Non risultano accantonamenti per il “Fondo anticipazioni liquidità” e per il “Fondo garanzia debiti commerciali” in quanto, per entrambi i fondi, non erano già state accantonate somme in sede di Rendiconto 2021 e non sono stati stanziati importi in bilancio nell’esercizio 2022.

Si segnala che non risultano risorse destinate agli investimenti nel risultato di amministrazione presunto e che pertanto l’allegato A/3 non prevede importi.

c) Elenco analitico degli utilizzi delle quote vincolate e accantonate del risultato di amministrazione distinguendo i vincoli derivanti dalla legge e dai principi contabili, dai trasferimenti, da mutui e al tri finanziamenti, vincoli formalmente attribuiti dall’ente.

L’allegata tabella denominata “Elenco analitico delle risorse vincolate rappresentate nel prospetto del risultato di amministrazione presunto” riporta il dettaglio di tutti i capitoli di spesa vincolati con l’indicazione dei relativi capitoli di entrata collegati, ove previsti, rappresentati nel sopra citato Allegato A/2. La tabella riporta, inoltre, l’utilizzo delle quote vincolate effettuato sul bilancio di previsione 2023 mediante l’iscrizione dell’avanzo presunto dell’importo complessivo di euro 17.187.117,44 di cui:

- euro 14.492.886,50 per vincoli derivanti dalla legge e dai principi contabili;
- euro 262.039,32 per vincoli derivanti da trasferimenti;
- euro 2.432.191,62 per vincoli formalmente attribuiti dall’ente.

Non risultano utilizzi di quote per “vincoli derivanti da mutui e altri trasferimenti” e per “altri vincoli”.

Si precisa infine che nell’allegato A/1 non vi sono risorse accantonate presunte al 31/12/2022 applicate all’esercizio 2023 del bilancio di previsione 2023/2025.

ELENCO ANALITICO DEI CAPITOLI DI ENTRATA E DI SPESA VINCOLATI RAPPRESENTATI NEL PROSPETTO DEL RISULTATO DI AMMINISTRAZIONE PRESUNTO

Capitolo di entrata	Descrizione	Capitolo di spesa	Descrizione	Risorse vincolate al 1/12022	Entrate vincolate accertate nell'esercizio 2022	Impegni eserc. 2022 finanziati da entrate vincolate accertate nell'esercizio o da quote vincolate del risultato di amministrazione	Fondo plur. vinc. al 31/122022 finanziato da entrate vincolate accertate nell'esercizio o da quote vincolate del risultato di amministrazione	Cancellazione di residui attivi vincolati o eliminazione del vincolo su quote del risultato di amministrazione (+) e cancellazione di residui passivi finanziati da risorse vincolate (-) (gestione dei residui)	Cancellazione nell'esercizio 2022 di impegni finziati dal fondo pluriennale vincolato dopo l'approvazione del rendiconto dell'esercizio 2021 non reimpegnati nell'esercizio 2022	Risorse vincolate nel risultato di amministrazione al 31/12/2022	Risorse vincolate al 31/12/2022 applicate al primo esercizio del bilancio di previsione
				(a)	(b)	(c)	(d)	(e)	(f)	(g)=(a)+(b)-(c)-(d)-(e)+(f)	(i)
Vincoli derivanti da leggi e dai principi contabili											
E0007266	TRASFERIMENTI CORRENTI PER LA PREVENZIONE DEL RANDAGISMO	U0005845	SPESA PER SERVIZI INFORMATICI E DI TELECOMUNICAZIONI SU FONDI ASSEGNATI DALLO STATO PER L'ATTUAZIONE DI INTERVENTI IN MATERIA DI ANIMALI DI AFFEZIONE E DI PREVENZIONE DEL RANDAGISMO	2.101,85	0,00	0,00	0,00	0,00	0,00	2.101,85	0,00
		U0015699	SPESA SUI FONDI ASSEGNATI DALLO STATO PER LA REALIZZAZIONE DI STRUTTURE E IMPIANTI PER LA LOTTA AL RANDAGISMO	23.424,02	0,00	16.585,20	0,00	0,00	0,00	6.838,82	0,00
		U0017002	TRASFERIMENTI CORRENTI AI CONSORZI DI ENTI LOCALI SUI FONDI ASSEGNATI DALLO STATO PER L'ATTUAZIONE DI INTERVENTI IN MATERIA DI ANIMALI DI AFFEZIONE DI PREVENZIONE DEL RANDAGISMO	3.570,77	0,00	0,00	0,00	0,00	0,00	3.570,77	0,00
		U0017003	SPESA SU FONDI ASSEGNATI DALLO STATO PER INTERVENTI STRUTTURALI PRESSO IL CANILE E GATTILE REGIONALE VALLE D'AOSTA (BENE DI PROPRIETA' REGIONALE)	17.337,50	0,00	0,00	0,00	0,00	0,00	17.337,50	0,00
		U0024956	SPESA SU FONDI ASSEGNATI DALLO STATO PER L'ACQUISTO DI MOBILI E ARREDI DESTINATI ALLA STRUTTURA CANILE-GATTILE REGIONALE (BENE DI PROPRIETA' REGIONALE)	9.719,49	0,00	0,00	0,00	0,00	0,00	9.719,49	0,00
			<i>Totale progetto</i>	<i>56.153,63</i>	<i>0,00</i>	<i>16.585,20</i>	<i>0,00</i>	<i>0,00</i>	<i>0,00</i>	<i>39.568,43</i>	<i>0,00</i>
E0008100	CONTRIBUTI AGLI INVESTIMENTI PER IL RECUPERO E LA CONSERVAZIONE DEI BENI CULTURALI	U0017675	SPESA SU FONDI ASSEGNATI DALLO STATO PER IL CASTELLO VALLAISE DI ARNAD (BENE DI PROPRIETA' REGIONALE)	2.195,42	0,00	0,00	0,00	0,00	0,00	2.195,42	0,00
		U0024374	SPESA SU FONDI ASSEGNATI DALLO STATO PER INTERVENTI DI MANUTENZIONE STRAORDINARIA SU BENI IMMOBILI DI INTERESSE ARCHITETTONICO, ARCHEOLOGICO, ARTISTICO E STORICO (BENE DI TERZI)	114.300,46	0,00	0,00	0,00	0,00	0,00	114.300,46	0,00
			<i>Totale progetto</i>	<i>116.495,88</i>	<i>0,00</i>	<i>0,00</i>	<i>0,00</i>	<i>0,00</i>	<i>0,00</i>	<i>116.495,88</i>	<i>0,00</i>
E0009186	TRASFERIMENTI CORRENTI PER L'OFFERTA FORMATIVA E INTERVENTI PEREQUATIVI IFTS	U0025764	TRASFERIMENTI CORRENTI SU FONDI ASSEGNATI DALLO STATO A FAMIGLIE PER L'EROGAZIONE DI BORSE DI STUDIO A VALERE SUL PPL A FAVORE DI STUDENTI FREQUENTANTI PERCORSI DI ITS (ISTRUZIONE TECNICA SUPERIORE) E IFTS (ISTRUZIONE E FORMAZIONE TECNICA SUPERIORE)	41.020,08	0,00	41.000,00	0,00	0,00	0,00	20,08	0,00
			<i>Totale progetto</i>	<i>41.020,08</i>	<i>0,00</i>	<i>41.000,00</i>	<i>0,00</i>	<i>0,00</i>	<i>0,00</i>	<i>20,08</i>	<i>0,00</i>
E0009187	TRASFERIMENTI CORRENTI PER ATTIVITA' FORMATIVE - CONTRATTI DI APPRENDISTATO	U0020915	TRASFERIMENTI CORRENTI SU FONDI ASSEGNATI DALLO STATO A IMPRESE PER LO SVOLGIMENTO DI ATTIVITA' FORMATIVE NELL'AMBITO DEI CONTRATTI DI APPRENDISTATO	68.900,00	80.000,00	68.900,00	0,00	0,00	0,00	80.000,00	80.000,00
		U0020917	TRASFERIMENTI CORRENTI A ISTITUZIONI SOCIALI PRIVATE SU FONDI ASSEGNATI DALLO STATO PER LO SVOLGIMENTO DI ATTIVITA' FORMATIVE NELL'AMBITO DEI CONTRATTI DI APPRENDISTATO	1.666.186,24	0,00	1.339.631,18	0,00	13.549,50	0,00	313.005,56	50.000,00
		U0021205	TRASFERIMENTI CORRENTI A IMPRESE CONTROLLATE SU FONDI ASSEGNATI DALLO STATO PER LO SVOLGIMENTO DI ATTIVITA' FORMATIVE E NELL'AMBITO DEI CONTRATTI DI APPRENDISTATO	653.220,00	74.800,00	666.569,50	0,00	-13.549,50	0,00	75.000,00	75.000,00
		U0024280	SPESA PER ALTRI SERVIZI, SU FONDI ASSEGNATI DALLO STATO, PER LE ATTIVITA' DI FORMAZIONE FINALIZZATI ALL'OTTENIMENTO DI UN CONTRATTO DI APPRENDISTATO	12.900,00	0,00	0,00	0,00	0,00	0,00	12.900,00	0,00
		U0026735	SPESA SU FONDI ASSEGNATI DALLO STATO PER LA PROMOZIONE E LA DIFFUSIONE DELL'ISTITUTO DELL'APPRENDISTATO	20.000,00	0,00	0,00	0,00	0,00	0,00	20.000,00	0,00
			<i>Totale progetto</i>	<i>2.421.206,24</i>	<i>154.800,00</i>	<i>2.075.100,68</i>	<i>0,00</i>	<i>0,00</i>	<i>0,00</i>	<i>500.905,56</i>	<i>205.000,00</i>
E0010024	TRASFERIMENTI CORRENTI PER ATTIVITA' FORMATIVE E NON NELL'AMBITO DEI PERCORSI DI ISTRUZIONE E FORMAZIONE PROFESSIONALE (IEFP)	U0020911	TRASFERIMENTI CORRENTI A IMPRESE CONTROLLATE SU FONDI ASSEGNATI DALLO STATO PER LO SVOLGIMENTO DI PERCORSI FINALIZZATI ALL'ASSOLVIMENTO DEL DIRITTO DOVERE NELL'ISTRUZIONE E FORMAZIONE PROFESSIONALE (IEFP)	180.112,24	159.804,30	284.126,24	39.264,00	0,00	0,00	16.526,30	0,00
		U0020912	TRASFERIMENTI CORRENTI A ISTITUZIONI SOCIALI PRIVATE SU FONDI ASSEGNATI DALLO STATO PER LO SVOLGIMENTO DI ATTIVITA' FORMATIVE E NON NELL'AMBITO DEI CONTRATTI DI APPRENDISTATO E DELL'OBBLIGO DI FREQUENZA DI ATTIVITA' FORMATIVE	77.489,91	143.278,00	220.767,91	0,00	0,00	0,00	0,00	0,00

ELENCO ANALITICO DEI CAPITOLI DI ENTRATA E DI SPESA VINCOLATI RAPPRESENTATI NEL PROSPETTO DEL RISULTATO DI AMMINISTRAZIONE PRESUNTO

Capitolo di entrata	Descrizione	Capitolo di spesa	Descrizione	Risorse vincolate al 1/12/2022	Entrate vincolate accertate nell'esercizio 2022	Impegni eserc. 2022 finanziati da entrate vincolate accertate nell'esercizio o da quote vincolate del risultato di amministrazione	Fondo plur. vinc. al 31/12/2022 finanziato da entrate vincolate accertate nell'esercizio o da quote vincolate del risultato di amministrazione	Cancellazione di residui attivi vincolati o eliminazione del vincolo su quote del risultato di amministrazione (+) e cancellazione di residui passivi finanziati da risorse vincolate (-) (gestione dei residui)	Cancellazione nell'esercizio 2022 di impegni finziati dal fondo pluriennale vincolato dopo l'approvazione del rendiconto dell'esercizio 2021 non reimpegnati nell'esercizio 2022	Risorse vincolate nel risultato di amministrazione al 31/12/2022	Risorse vincolate al 31/12/2022 applicate al primo esercizio del bilancio di previsione
				(a)	(b)	(c)	(d)	(e)	(f)	(g)=(a)+(b)-(c)-(d)-(e)+(f)	(i)
		U0021375	TRASFERIMENTI CORRENTI A IMPRESE CONTROLLATE SU FONDI ASSEGNATI DALLO STATO PER LO SVOLGIMENTO DEI PERCORSI DI ISTRUZIONE E FORMAZIONE PROFESSIONALE NEL SISTEMA DUALE	20.363,74	439.454,24	459.817,98	0,00	0,00	0,00	0,00	0,00
		U0022115	TRASFERIMENTI CORRENTI A ISTITUZIONI SOCIALI PRIVATE SU FONDI ASSEGNATI DALLO STATO PER LO SVOLGIMENTO DI ATTIVITA' FORMATIVE E NON NELL'AMBITO DEI CONTRATTI DI APPRENDISTATO E DELL'OBBLIGO DI FREQUENZA DI ATTIVITA' FORMATIVE	740,00	1.260,00	2.000,00	0,00	0,00	0,00	0,00	0,00
		U0023151	TRASFERIMENTI CORRENTI A ISTITUZIONI SOCIALI PRIVATE SU FONDI ASSEGNATI DALLO STATO PER LO SVOLGIMENTO DEI PERCORSI DI ISTRUZIONE E FORMAZIONE PROFESSIONALE NEL SISTEMA DUALE	68.094,86	455.662,00	523.756,86	0,00	0,00	0,00	0,00	0,00
		U0024747	TRASFERIMENTI CORRENTI ALLE ISTITUZIONI SCOLASTICHE REGIONALI, SU FONDI ASSEGNATI DALLO STATO, PER IL FINANZIAMENTO DEI PERCORSI FINALIZZATI ALL'ASSOLVIMENTO DEL DIRITTO DOVERE NELL'ISTRUZIONE E FORMAZIONE PROFESSIONALE	778,54	6.221,46	7.000,00	0,00	0,00	0,00	0,00	0,00
			<i>Totale progetto</i>	<i>347.579,29</i>	<i>1.205.680,00</i>	<i>1.497.468,99</i>	<i>39.264,00</i>	<i>0,00</i>	<i>0,00</i>	<i>16.526,30</i>	<i>0,00</i>
E0010449	TRASFERIMENTI CORRENTI - FONDO NAZIONALE PER LE POLITICHE SOCIALI	U0020901	SPESE SU FONDI ASSEGNATI DALLO STATO PER CONTRATTI DI SERVIZIO PER LO SVILUPPO DELLE POLITICHE SOCIALI REGIONALI	333.402,40	272.500,00	277.562,40	5.840,00	0,00	0,00	322.500,00	0,00
		U0021405	SPESE SUI FONDI ASSEGNATI DALLO STATO PER LA REALIZZAZIONE DI PUBBLICAZIONI CONCERNENTI LE POLITICHE SOCIALI E GIOVANILI	4.181,52	0,00	0,00	0,00	0,00	0,00	4.181,52	0,00
		U0024275	SPESE PER ALTRI SERVIZI, SU FONDI ASSEGNATI DALLO STATO PER LA REALIZZAZIONE DEL SISTEMA INTEGRATO DEI SERVIZI SOCIALI, PER I CORSI DI FORMAZIONE RIVOLTI AGLI OPERATORI SOCIO-SANITARI	55.325,70	0,00	5.800,00	28.200,00	0,00	0,00	21.325,70	21.325,00
		U0025615	SPESE PER SERVIZI DIVERSI, SU FONDI ASSEGNATI DALLO STATO, PER L'ESPLETAMENTO DEI CORSI DI FORMAZIONE RIVOLTI AGLI OPERATORI SOCIO-SANITARI PER INTERVENTI PER L'INFANZIA E LA FAMIGLIA A VALERE SUL FONDO NAZIONALE PER LE POLITICHE SOCIALI	5.000,00	0,00	0,00	0,00	0,00	0,00	5.000,00	0,00
		U0025672	TRASFERIMENTI CORRENTI SU FONDI ASSEGNATI DALLO STATO, A VALERE SUL FONDO NAZIONALE POLITICHE SOCIALI, PER INTERVENTI ASSISTENZIALI A SOGGETTI CON DISABILITA' GRAVISSIME E GRAVI	2.476,75	0,00	0,00	0,00	0,00	0,00	2.476,75	0,00
		U0026148	TRASFERIMENTI CORRENTI AGLI ENTI LOCALI DI FONDI ASSEGNATI DALLO STATO PER LO SVILUPPO DELLE POLITICHE SOCIALI REGIONALI PER LA GESTIONE DEI SERVIZI ALLA PRIMA INFANZIA	533.602,78	0,00	0,00	533.600,00	0,00	0,00	2,78	0,00
		U0026207	SPESE SU FONDI ASSEGNATI DALLO STATO PER CONTRATTI DI SERVIZIO PUBBLICO CON LA SOCIETA' DI SERVIZI REGIONALE PER LA REALIZZAZIONE DI ATTIVITA' DI ASSISTENZA E SOSTEGNO A FAVORE DI FAMIGLIE NELL'AMBITO SOCIOASSISTENZIALE A VALERE SUL FONDO NAZIONALE POLITICHE SOCIALI	50.000,00	399.231,21	167.772,00	281.459,21	0,00	0,00	0,00	0,00
		U0026363	RIMBORSO SPESE A SOGGETTI DEL TERZO SETTORE, SU FONDI ASSEGNATI DALLO STATO A VALERE SUL FONDO NAZIONALE PER LE POLITICHE SOCIALI, PER L'ACQUISTO DI SERVIZI DIVERSI PER LA REALIZZAZIONE E LA GESTIONE DEI PUNTI UNITARI DI ACCESSO (PUA)	0,00	435.731,21	435.731,21	0,00	0,00	0,00	0,00	0,00
			<i>Totale progetto</i>	<i>983.989,15</i>	<i>1.107.462,42</i>	<i>886.865,61</i>	<i>849.099,21</i>	<i>0,00</i>	<i>0,00</i>	<i>355.486,75</i>	<i>21.325,00</i>
E0010452	FONDI PER ADOZIONI INTERNAZIONALI	U0024284	SPESE PER ALTRI SERVIZI, SU FONDI ASSEGNATI DALLO STATO, PER INCONTRI DI FORMAZIONE RIVOLTI A FAMIGLIE ASPIRANTI ALL'ADOZIONE E/O ADOTTIVE	10.900,15	0,00	0,00	0,00	0,00	0,00	10.900,15	0,00
			<i>Totale progetto</i>	<i>10.900,15</i>	<i>0,00</i>	<i>0,00</i>	<i>0,00</i>	<i>0,00</i>	<i>0,00</i>	<i>10.900,15</i>	<i>0,00</i>
E0011004	CONTRIBUTI AGLI INVESTIMENTI PER LA CONSERVAZIONE E LA DIFESA DAGLI INCENDI BOSCHIVI - L. 353/2000	U0020906	SPESE SU FONDI ASSEGNATI DALLO STATO PER LA REALIZZAZIONE DI INFRASTRUTTURE PER LA PREVENZIONE E LA LOTTA AGLI INCENDI BOSCHIVI - (BENE DI PROPRIETA' REGIONALE) - (CODICE SILP SE20G)	25.705,69	0,00	6.330,55	0,00	0,00	3.321,21	22.696,35	18.000,00
			<i>Totale progetto</i>	<i>25.705,69</i>	<i>0,00</i>	<i>6.330,55</i>	<i>0,00</i>	<i>0,00</i>	<i>3.321,21</i>	<i>22.696,35</i>	<i>18.000,00</i>

ELENCO ANALITICO DEI CAPITOLI DI ENTRATA E DI SPESA VINCOLATI RAPPRESENTATI NEL PROSPETTO DEL RISULTATO DI AMMINISTRAZIONE PRESUNTO

Capitolo di entrata	Descrizione	Capitolo di spesa	Descrizione	Risorse vincolate al 1/12022	Entrate vincolate accertate nell'esercizio 2022	Impegni eserc. 2022 finanziati da entrate vincolate accertate nell'esercizio o da quote vincolate del risultato di amministrazione	Fondo plur. vinc. al 31/122022 finanziato da entrate vincolate accertate nell'esercizio o da quote vincolate del risultato di amministrazione	Cancellazione di residui attivi vincolati o eliminazione del vincolo su quote del risultato di amministrazione (+) e cancellazione di residui passivi finanziati da risorse vincolate (-) (gestione dei residui)	Cancellazione nell'esercizio 2022 di impegni finanziati dal fondo pluriennale vincolato dopo l'approvazione del rendiconto dell'esercizio 2021 non reimpegnati nell'esercizio 2022	Risorse vincolate nel risultato di amministrazione al 31/12/2022	Risorse vincolate al 31/12/2022 applicate al primo esercizio del bilancio di previsione
				(a)	(b)	(c)	(d)	(e)	(f)	(g)=(a)+(b)-(c)-(d)-(e)+(f)	(i)
E0011289	CONTRIBUTI AGLI INVESTIMENTI PER EDILIZIA RESIDENZIALE PUBBLICA	U0016314	CONTRIBUTI AGLI INVESTIMENTI AD AMMINISTRAZIONI LOCALI SU FONDI ASSEGNATI DALLO STATO PER INTERVENTI DI EDILIZIA RESIDENZIALE PUBBLICA	356.182,46	0,00	0,00	0,00	81.595,07	0,00	274.587,39	0,00
E0015444	TRASFERIMENTI CORRENTI A CARICO DEGLI ENTI LOCALI PER LA QUOTA DEL FONDO POLITICHE ABITATIVE (SOLO RESIDUI)	U0016572	CONTRIBUTI AGLI INVESTIMENTI AL COMUNE DI AOSTA DI FONDI ASSEGNATI DALLO STATO PER INTERVENTI DEL PIANO NAZIONALE EDILIZIA ABITATIVA PER RISTRUTTURAZIONE 24 ALLOGGI - ANNUALITA' 2009	0,00	0,00	0,00	0,00	0,00	81.595,07	81.595,07	0,00
E0016242	CONTRIBUTI AGLI INVESTIMENTI PER IL PIANO NAZIONALE EDILIZIA ABITATIVA DPCM 16 LUGLIO 2009 PER RISTRUTTURAZIONE 24 ALLOGGI DA COMUNE DI AOSTA										
			<i>Totale progetto</i>	<i>356.182,46</i>	<i>0,00</i>	<i>0,00</i>	<i>0,00</i>	<i>81.595,07</i>	<i>81.595,07</i>	<i>356.182,46</i>	<i>0,00</i>
E0012359	RIVERSAMENTO DI SOMME DA PARTE DEI CONSORZI PER IL RECUPERO DEI RIFIUTI (MANTENUTO PER LA GESTIONE DEGLI INTERVENTI RESIDUALI IN PARTE SPESA)	U0014998	SPESE PER LA REALIZZAZIONE DELLE OPERE E DEGLI IMPIANTI NECESSARI PER L'ATTUAZIONE DEL PIANO REGIONALE DI GESTIONE DEI RIFIUTI E PER LE ATTIVITA' PRELIMINARI ALLA REALIZZAZIONE DELLA STESSA - FONDI A DESTINAZIONE VINCOLATA (MANTENUTO PER LA GESTIONE DEGLI	589,59	0,00	0,00	0,00	0,00	0,00	589,59	0,00
		U0014999	SPESE PER GLI INTERVENTI DI COMPETENZA REGIONALE RELATIVI AL TRATTAMENTO DEI RIFIUTI IN ATTUAZIONE DEL PIANO REGIONALE DA PARTE DI COMUNI, UNITES DES COMMUNES VALDÔTAINES E/O LORO ASSOCIAZIONI - FONDI A DESTINAZIONE VINCOLATA (MANTENUTO PER LA GESTIONE DE	294.322,08	0,00	0,00	0,00	0,00	0,00	294.322,08	0,00
		U0015001	SPESE PER LA GESTIONE DELLE ATTIVITA' ACCESSORIE PER IL TRATTAMENTO DEI RU E ASSIMILATI DI BRISOGNE - FONDI A DESTINAZIONE VINCOLATA - (MANTENUTO PER LA GESTIONE DEGLI INTERVENTI RESIDUALI)	929,26	0,00	0,00	0,00	0,00	0,00	929,26	0,00
		U0017632	SPESE PER GLI INTERVENTI DI RIPROFILATURA DEL CORPO DISCARICA E I LAVORI DI ADEGUAMENTO DEL CENTRO TRATTAMENTO RIFIUTI DI BRISOGNE - FONDI A DESTINAZIONE VINCOLATA (MANTENUTO PER LA GESTIONE DEGLI INTERVENTI RESIDUALI)	1.571,28	0,00	0,00	0,00	0,00	0,00	1.571,28	0,00
			<i>Totale progetto</i>	<i>297.412,21</i>	<i>0,00</i>	<i>0,00</i>	<i>0,00</i>	<i>0,00</i>	<i>0,00</i>	<i>297.412,21</i>	<i>0,00</i>
E0012478	TRASFERIMENTI CORRENTI, A VALERE SUL FIS - FONDO INTEGRATIVO STATALE - PER BORSE STUDIO A STUDENTI DELL'UNIVERSITA' DELLA VALLE D'AOSTA	U0012438	TRASFERIMENTI CORRENTI SUL FONDO INTEGRATIVO STATALE PER LA CONCESSIONE DEI PRESTITI D'ONORE E L'EROGAZIONE DI BORSE DI STUDIO A STUDENTI DELL'UNIVERSITA' DEL LA VALLE D'AOSTA E DELL'AFAM - ISTITUZIONE SUPERIORE DI STUDI MUSICALI DELLA VALLE D'AOSTA	396.872,73	76.000,00	14.400,00	0,00	0,00	0,00	458.472,73	150.000,00
			<i>Totale progetto</i>	<i>396.872,73</i>	<i>76.000,00</i>	<i>14.400,00</i>	<i>0,00</i>	<i>0,00</i>	<i>0,00</i>	<i>458.472,73</i>	<i>150.000,00</i>
E0012484	TRASFERIMENTI CORRENTI PER ATTIVITA' E POTENZIAMENTO SISTEMA PROTEZIONE CIVILE	U0014073	SPESE SU FONDI ASSEGNATI DALLO STATO PER STUDI DI VALUTAZIONE DEL RISCHIO IDRAULICO E GEOLOGICO SUL TERRITORIO REGIONALE (SPESE DI PERSONALE)	7.324,26	0,00	0,00	0,00	0,00	0,00	7.324,26	7.324,26
		U0022499	SPESE SU FONDI ASSEGNATI DALLO STATO PER ATTIVITA' FORMATIVA E DI DIVULGAZIONE NEL SETTORE DELLA PROTEZIONE CIVILE DESTINATA ALLE ASSOCIAZIONI DI VOLONTARIATO E AI CITTADINI (CAPITOLO MANTENUTO SOLO PER LA GESTIONE DEI RESIDUI)	8.729,15	0,00	0,00	0,00	0,00	0,00	8.729,15	0,00
			<i>Totale progetto</i>	<i>16.053,41</i>	<i>0,00</i>	<i>0,00</i>	<i>0,00</i>	<i>0,00</i>	<i>0,00</i>	<i>16.053,41</i>	<i>7.324,26</i>
E0012840	TRASFERIMENTI CORRENTI PER SERVIZIO CIVILE NAZIONALE	U0020886	SPESE SU FONDI ASSEGNATI DALLO STATO PER LA PROMOZIONE E LO SVILUPPO DEL SERVIZIO CIVILE REGIONALE	11.959,72	0,00	0,00	0,00	0,00	0,00	11.959,72	11.959,72
			<i>Totale progetto</i>	<i>11.959,72</i>	<i>0,00</i>	<i>0,00</i>	<i>0,00</i>	<i>0,00</i>	<i>0,00</i>	<i>11.959,72</i>	<i>11.959,72</i>
E0012857	TRASFERIMENTI CORRENTI PER FINANZIAMENTO ATTIVITA' CONSIGLIERI DI PARITA'	U0020888	SPESE SU FONDI ASSEGNATI DALLO STATO PER ORGANIZZAZIONE EVENTI E SPESE PUBBLICITARIE PER LE ATTIVITA' DELLE CONSIGLIERE E DEI CONSIGLIERI DI PARITA'	12.380,11	0,00	0,00	0,00	0,00	0,00	12.380,11	0,00
		U0022492	SPESE PER I SERVIZI AUSILIARI PER IL FUNZIONAMENTO DELL'ENTE SU FONDI ASSEGNATI DALLO STATO PER LO SVOLGIMENTO DELLE AZIONI PREVISTE DAL PROGRAMMA ANNUALE DELLE ATTIVITA' DEL CONSIGLIERE E DEI CONSIGLIERI DI PARITA'	1.000,00	0,00	0,00	0,00	0,00	0,00	1.000,00	0,00

ELENCO ANALITICO DEI CAPITOLI DI ENTRATA E DI SPESA VINCOLATI RAPPRESENTATI NEL PROSPETTO DEL RISULTATO DI AMMINISTRAZIONE PRESUNTO

Capitolo di entrata	Descrizione	Capitolo di spesa	Descrizione	Risorse vincolate al 1/12022	Entrate vincolate accertate nell'esercizio 2022	Impegni eserc. 2022 finanziati da entrate vincolate accertate nell'esercizio o da quote vincolate del risultato di amministrazione	Fondo plur. vinc. al 31/122022 finanziato da entrate vincolate accertate nell'esercizio o da quote vincolate del risultato di amministrazione	Cancellazione di residui attivi vincolati o eliminazione del vincolo su quote del risultato di amministrazione (+) e cancellazione di residui passivi finanziati da risorse vincolate (-) (gestione dei residui)	Cancellazione nell'esercizio 2022 di impegni finziati dal fondo pluriennale vincolato dopo l'approvazione del rendiconto dell'esercizio 2021 non reimpegnati nell'esercizio 2022	Risorse vincolate nel risultato di amministrazione al 31/12/2022	Risorse vincolate al 31/12/2022 applicate al primo esercizio del bilancio di previsione
				(a)	(b)	(c)	(d)	(e)	(f)	(g)=(a)+(b)-(c)-(d)-(e)+(f)	(i)
		U0022494	SPESA PER PRESTAZIONI PROFESSIONALI E SPECIALISTICHE SU FONDI ASSEGNATI DALLO STATO PER LO SVOLGIMENTO DELLE AZIONI PREVISTE DAL PROGRAMMA ANNUALE DELLE ATTIVITA' DEL CONSIGLIERE E DEI CONSIGLIERI DI PARITA'	9.000,00	0,00	7.380,00	0,00	0,00	0,00	1.620,00	0,00
		U0022496	SPESA PER INCARICHI DI CONSULENZE SU FONDI ASSEGNATI DALLO STATO PER LO SVOLGIMENTO DELLE AZIONI PREVISTE DAL PROGRAMMA ANNUALE DELLE ATTIVITA' DEL CONSIGLIERE E DEI CONSIGLIERI DI PARITA'	11.000,00	0,00	6.000,00	0,00	0,00	0,00	5.000,00	0,00
		U0026623	SPESA, SU FONDI ASSEGNATI DALLO STATO, PER L'ACQUISIZIONE DI ALTRI BENI DI CONSUMO STRUMENTALI ALL'ATTUAZIONE DI ATTIVITA' DELLE CONSIGLIERE E DEI CONSIGLIERI DI PARITA'	1.300,00	0,00	0,00	0,00	0,00	0,00	1.300,00	0,00
		U0026627	TRASFERIMENTI CORRENTI AD AMMINISTRAZIONI LOCALI SU FONDI ASSEGNATI DALLO STATO PER LE ATTIVITA' DELLE CONSIGLIERE E DEI CONSIGLIERI DI PARITA'	5.000,00	0,00	0,00	0,00	0,00	0,00	5.000,00	0,00
			<i>Totale progetto</i>	<i>39.680,11</i>	<i>0,00</i>	<i>13.380,00</i>	<i>0,00</i>	<i>0,00</i>	<i>0,00</i>	<i>26.300,11</i>	<i>0,00</i>
E0013194	TRASFERIMENTI CORRENTI RELATIVI ALL'OSSERVATORIO DEI CONTRATTI PUBBLICI PER IL FUNZIONAMENTO DELLA BANCA DATI	U0017570	SPESA SUI FONDI ASSEGNATI DALL'AUTORITÀ PER LA VIGILANZA SUI CONTRATTI PUBBLICI DI LAVORI, I SERVIZI E LE FORNITURE PER IL FUNZIONAMENTO DEL SISTEMA INFORMATICO DENOMINATO "OSSERVATORIO DEI CONTRATTI PUBBLICI"	18.918,54	0,00	0,00	0,00	0,00	0,00	18.918,54	18.918,54
			<i>Totale progetto</i>	<i>18.918,54</i>	<i>0,00</i>	<i>0,00</i>	<i>0,00</i>	<i>0,00</i>	<i>0,00</i>	<i>18.918,54</i>	<i>18.918,54</i>
E0013423	TRASFERIMENTI CORRENTI PER REALIZZAZIONE PROGETTO TUTELA MINORANZE LINGUISTICHE E STORICHE	U0013372	SPESA SUI FONDI ASSEGNATI DALLO STATO PER IL FINANZIAMENTO DELLE INIZIATIVE DI TUTELA DELLE MINORANZE LINGUISTICHE STORICHE	192.000,00	0,00	0,00	0,00	0,00	0,00	192.000,00	0,00
		U0021465	SPESA SUI FONDI ASSEGNATI DALLO STATO PER L'ACQUISTO E LA STAMPA DI PUBBLICAZIONI NELL'AMBITO DELLE INIZIATIVE DI TUTELA DELLE MINORANZE LINGUISTICHE STORICHE	15.000,00	0,00	0,00	0,00	0,00	0,00	15.000,00	0,00
		U0022133	TRASFERIMENTI CORRENTI A COMUNI NELL'AMBITO DI FINANZIAMENTI CONCESSI DALLO STATO PER LA TUTELA DELLE MINORANZE LINGUISTICHE STORICHE	76.800,00	0,00	38.400,00	0,00	0,00	0,00	38.400,00	0,00
			<i>Totale progetto</i>	<i>283.800,00</i>	<i>0,00</i>	<i>38.400,00</i>	<i>0,00</i>	<i>0,00</i>	<i>0,00</i>	<i>245.400,00</i>	<i>0,00</i>
E0013945	CONTRIBUTI AGLI INVESTIMENTI PER INTERVENTI OPERATIVI PER SITUAZIONI DI EMERGENZA CONNESSI A FENOMENI IDROGEOLOGICI E IDRAULICI	U0013898	SPESA SU FONDI ASSEGNATI DALLO STATO PER LA REALIZZAZIONE DI INTERVENTI OPERATIVI PER SITUAZIONI DI EMERGENZA CONNESSE A FENOMENI IDROGEOLOGICI E IDRAULICI	22.926,01	0,00	0,00	0,00	0,00	0,00	22.926,01	0,00
			<i>Totale progetto</i>	<i>22.926,01</i>	<i>0,00</i>	<i>0,00</i>	<i>0,00</i>	<i>0,00</i>	<i>0,00</i>	<i>22.926,01</i>	<i>0,00</i>
E0013949	TRASFERIMENTI CORRENTI PER INTERVENTI A SOSTEGNO DELL'ESERCIZIO DEL DIRITTO/DOVERE DEI GIOVANI ALLA PERMANENZA IN FORMAZIONE FINO AL 18° ANNO DI ETA'	U0023540	TRASFERIMENTI CORRENTI SU FONDI ASSEGNATI DALLO STATO ALLE ISTITUZIONI SCOLASTICHE REGIONALI PER INTERVENTI A SOSTEGNO DELL'ESERCIZIO DEL DIRITTO/DOVERE DEI GIOVANI ALLA PERMANENZA IN FORMAZIONE FINO AL DICOTTESIMO ANNO DI ETA'	3.931,12	0,00	0,00	0,00	0,00	0,00	3.931,12	0,00
			<i>Totale progetto</i>	<i>3.931,12</i>	<i>0,00</i>	<i>0,00</i>	<i>0,00</i>	<i>0,00</i>	<i>0,00</i>	<i>3.931,12</i>	<i>0,00</i>
E0013954	TRASFERIMENTI CORRENTI PER LE ISTITUZIONI SCOLASTICHE REGIONALI DI DOTAZIONI STRAORDINARIE PERCORSI ALTERNANZA SCUOLA-LAVORO	U0023541	TRASFERIMENTI CORRENTI SU FONDI ASSEGNATI DALLO STATO ALLE ISTITUZIONI SCOLASTICHE REGIONALI DI DOTAZIONI STRAORDINARIE PER PERCORSI PER LE COMPETENZE TRASVERSALI E PER L'ORIENTAMENTO (P.C.T.O.)	8.917,58	0,00	0,00	0,00	0,00	0,00	8.917,58	0,00
			<i>Totale progetto</i>	<i>8.917,58</i>	<i>0,00</i>	<i>0,00</i>	<i>0,00</i>	<i>0,00</i>	<i>0,00</i>	<i>8.917,58</i>	<i>0,00</i>
E0014437	RILASCIO, RINNOVO E ATTIVITA' DI CONTROLLO A.I.A. (AUTORIZZAZIONE INTEGRATA AMBIENTALE) E V.I.A. (VALUTAZIONE IMPATTO AMBIENTALE) ALLE IMPRESE INTERESSATE	U0020520	SPESA PER L'ACQUISTO DI BENI DI CONSUMO PER LE ATTIVITÀ ISTRUTTORIE, DI MONITORAGGIO E DI CONTROLLO DELLE DOMANDE DI AUTORIZZAZIONE INTEGRATA AMBIENTALE (AIA) E DI VALUTAZIONE IMPATTO AMBIENTALE (VIA) - SOMME DERIVANTI DA ENTRATE A DESTINAZIONE VINCOLATA	1.941,50	3.000,00	0,00	0,00	0,00	0,00	4.941,50	0,00

ELENCO ANALITICO DEI CAPITOLI DI ENTRATA E DI SPESA VINCOLATI RAPPRESENTATI NEL PROSPETTO DEL RISULTATO DI AMMINISTRAZIONE PRESUNTO

Capitolo di entrata	Descrizione	Capitolo di spesa	Descrizione	Risorse vincolate al 1/12/2022	Entrate vincolate accertate nell'esercizio 2022	Impegni eserc. 2022 finanziati da entrate vincolate accertate nell'esercizio o da quote vincolate del risultato di amministrazione	Fondo plur. vinc. al 31/12/2022 finanziato da entrate vincolate accertate nell'esercizio o da quote vincolate del risultato di amministrazione	Cancellazione di residui attivi vincolati o eliminazione del vincolo su quote del risultato di amministrazione (+) e cancellazione di residui passivi finanziati da risorse vincolate (-) (gestione dei residui)	Cancellazione nell'esercizio 2022 di impegni finziati dal fondo pluriennale vincolato dopo l'approvazione del rendiconto dell'esercizio 2021 non reimpegnati nell'esercizio 2022	Risorse vincolate nel risultato di amministrazione al 31/12/2022	Risorse vincolate al 31/12/2022 applicate al primo esercizio del bilancio di previsione
				(a)	(b)	(c)	(d)	(e)	(f)	(g)=(a)+(b)-(c)-(d)-(e)+(f)	(i)
		U0020521	SPESA PER ACQUISTO DI SERVIZI CONNESSI ALLE ATTIVITÀ ISTRUTTORIE, DI MONITORAGGIO E DI CONTROLLO DELLE DOMANDE DI AUTORIZZAZIONE INTEGRATA AMBIENTALE (AIA) E DI VALUTAZIONE IMPATTO AMBIENTALE (VIA) - SOMME DERIVANTI DA ENTRATE A DESTINAZIONE VINCOLATA	2.052,50	0,00	0,00	0,00	0,00	0,00	2.052,50	0,00
			<i>Totale progetto</i>	<i>3.994,00</i>	<i>3.000,00</i>	<i>0,00</i>	<i>0,00</i>	<i>0,00</i>	<i>0,00</i>	<i>6.994,00</i>	<i>0,00</i>
E0014476	RIPIANO SPESA FARMACEUTICA ACQUISTI DIRETTI - PAY-BACK	U0014464	TRASFERIMENTI CORRENTI ALL'AZIENDA USL DELLA VALLE D'AOSTA DERIVANTI DAL RECUPERO DI SOMME A CARICO DI AZIENDE FARMACEUTICHE A TITOLO DI PAY-BACK	1.037.797,38	3.039.450,09	4.077.247,47	0,00	0,00	0,00	0,00	0,00
E0019587	ULTERIORE PAY-BACK - 5%, 1,83%, SFONDAMENTO TETTO SPESA PRODOTTO										
E0021356	SOMME A CARICO DELLE AZIENDE FARMACEUTICHE A TITOLO DI PAY-BACK AI SENSI DEL DL 78/2015 E DELLA DETERMINA AIFA 24 NOVEMBRE 2015 (MANTENUTO PER LA SOLA GESIONE DEI RESIDUI)										
			<i>Totale progetto</i>	<i>1.037.797,38</i>	<i>3.039.450,09</i>	<i>4.077.247,47</i>	<i>0,00</i>	<i>0,00</i>	<i>0,00</i>	<i>0,00</i>	<i>0,00</i>
E0014551	TRASFERIMENTI CORRENTI PER INTERVENTI PER L'IMMIGRAZIONE SUL FONDO POLITICHE MIGRATORIE	U0019407	SPESA SUI FONDI ASSEGNATI DALLO STATO PER INCARICHI DI CONSULENZA PER LA REALIZZAZIONE DI INTERVENTI IN MATERIA DI SERVIZI ALLA PERSONA	25.478,73	0,00	0,00	0,00	0,00	0,00	25.478,73	25.478,73
E0021176	TRASFERIMENTI CORRENTI PER LA REALIZZAZIONE DI UN SISTEMA DI INTERVENTI IN MATERIA DI INSERIMENTO LAVORATIVO E INTEGRAZIONE SOCIALE DELLA POPOLAZIONE IMMIGRATA (FONDO POLITICHE MIGRATORIE)	U0020902	TRASFERIMENTI CORRENTI A ISTITUZIONI SOCIALI PRIVATE SU FONDI ASSEGNATI DALLO STATO PER LA REALIZZAZIONE DI INTERVENTI PER INIZIATIVE CONCERNENTI L'IMMIGRAZIONE A VALERE SUL FONDO NAZIONALE PER LE POLITICHE MIGRATORIE	50.000,00	0,00	32.345,81	13.862,48	0,00	0,00	3.791,71	0,00
		U0020903	SPESA SU FONDI ASSEGNATI DALLO STATO PER LA REALIZZAZIONE DI INTERVENTI FINALIZZATI ALL'ACCOGLIENZA DI SECONDO LIVELLO DESTINATI A CITTADINI EXTRA-COMUNITARI TITOLARI DI PROTEZIONE INTERNAZIONALE E UMANITARIA	8.669,53	0,00	0,00	0,00	0,00	0,00	8.669,53	8.669,53
		U0021339	SPESA SU FONDI ASSEGNATI DALLO STATO, A VALERE SUL FONDO NAZIONALE PER LE POLITICHE MIGRATORIE, PER PRESTAZIONI PROFESSIONALI E SPECIALISTICHE PER INTERVENTI FINALIZZATI A FAVORIRE L'INTEGRAZIONE SOCIALE E L'INSERIMENTO LAVORATIVO DEI MIGRANTI	5.518,12	0,00	0,00	0,00	0,00	0,00	5.518,12	5.518,12
		U0022201	SPESA PER LA PUBBLICAZIONE DEI BANDI DI GARA SU FONDI ASSEGNATI DALLO STATO CONNESSE ALLE PROCEDURE DI AFFIDAMENTO DEI SERVIZI E DELLE FORNITURE	5.723,99	0,00	0,00	0,00	0,00	0,00	5.723,99	5.723,99
		U0022252	SPESA SU FONDI ASSEGNATI DALLO STATO A VALERE SUL FONDO NAZIONALE PER LE POLITICHE MIGRATORIE PER SPESE DI TRASFERTA	759,36	0,00	0,00	0,00	0,00	0,00	759,36	759,36
			<i>Totale progetto</i>	<i>96.149,73</i>	<i>0,00</i>	<i>32.345,81</i>	<i>13.862,48</i>	<i>0,00</i>	<i>0,00</i>	<i>49.941,44</i>	<i>46.149,73</i>
E0015061	FONDI STATO PER LA REALIZZAZIONE DI INIZIATIVE SULL'EDUCAZIONE STRADALE	U0020879	SPESA SUI FONDI ASSEGNATI DALLO STATO PER L'ORGANIZZAZIONE DI INIZIATIVE FINALIZZATE ALL'EDUCAZIONE STRADALE DESTINATI AGLI ALUNNI DELLA SCUOLA PRIMARIA	4.112,12	0,00	0,00	0,00	0,00	0,00	4.112,12	0,00
		U0020880	SPESA SUI FONDI ASSEGNATI DALLO STATO PER L'ORGANIZZAZIONE DI INIZIATIVE FINALIZZATE ALL'EDUCAZIONE STRADALE DESTINATI AGLI ALUNNI DELLA SCUOLA SECONDARIA	4.112,13	0,00	0,00	0,00	0,00	0,00	4.112,13	0,00
			<i>Totale progetto</i>	<i>8.224,25</i>	<i>0,00</i>	<i>0,00</i>	<i>0,00</i>	<i>0,00</i>	<i>0,00</i>	<i>8.224,25</i>	<i>0,00</i>
E0015078	TRASFERIMENTI CORRENTI - FONDO NAZIONALE PER LE POLITICHE GIOVANILI	U0015058	ALTRI TRASFERIMENTI A FAMIGLIE SU FONDI ASSEGNATI DALLO STATO PER LO SVILUPPO DELLE POLITICHE GIOVANILI	0,00	4.800,00	4.000,00	0,00	0,00	0,00	800,00	0,00
		U0023189	SPESA SU FONDI ASSEGNATI DALLO STATO PER L'ACQUISTO DI SERVIZI NELL'AMBITO DELLE POLITICHE A FAVORE DEI GIOVANI	305.673,74	0,00	0,00	0,00	0,00	0,00	305.673,74	0,00
		U0024854	TRASFERIMENTI CORRENTI A ISTITUZIONI SOCIALI PRIVATE SU FONDI ASSEGNATI DALLO STATO PER LO SVILUPPO DELLE POLITICHE GIOVANILI	800,00	47.866,00	48.666,00	0,00	0,00	0,00	0,00	0,00
			<i>Totale progetto</i>	<i>306.473,74</i>	<i>52.666,00</i>	<i>52.666,00</i>	<i>0,00</i>	<i>0,00</i>	<i>0,00</i>	<i>306.473,74</i>	<i>0,00</i>

ELENCO ANALITICO DEI CAPITOLI DI ENTRATA E DI SPESA VINCOLATI RAPPRESENTATI NEL PROSPETTO DEL RISULTATO DI AMMINISTRAZIONE PRESUNTO

Capitolo di entrata	Descrizione	Capitolo di spesa	Descrizione	Risorse vincolate al 1/12/2022	Entrate vincolate accertate nell'esercizio 2022	Impegni eserc. 2022 finanziati da entrate vincolate accertate nell'esercizio o da quote vincolate del risultato di amministrazione	Fondo plur. vinc. al 31/12/2022 finanziato da entrate vincolate accertate nell'esercizio o da quote vincolate del risultato di amministrazione	Cancellazione di residui attivi vincolati o eliminazione del vincolo su quote del risultato di amministrazione (+) e cancellazione di residui passivi finanziati da risorse vincolate (-) (gestione dei residui)	Cancellazione nell'esercizio 2022 di impegni finziati dal fondo pluriennale vincolato dopo l'approvazione del rendiconto dell'esercizio 2021 non reimpegnati nell'esercizio 2022	Risorse vincolate nel risultato di amministrazione al 31/12/2022	Risorse vincolate al 31/12/2022 applicate al primo esercizio del bilancio di previsione
				(a)	(b)	(c)	(d)	(e)	(f)	(g)=(a)+(b)-(c)-(d)-(e)+(f)	(i)
E0015211	TRASFERIMENTI CORRENTI PER PRESTAZIONI E SERVIZI ASSISTENZIALI A PERSONE NON AUTOSUFFICIENTI	U0022940	TRASFERIMENTI CORRENTI SU FONDI ASSEGNATI DALLO STATO A VALERE SUL FONDO PER LE NON AUTOSUFFICIENZE PER INTERVENTI ASSISTENZIALI A SOGGETTI CON DISABILITA' GRAVISSIME E GRAVI	21.090,31	1.433.000,00	1.141.811,27	0,00	0,00	0,00	312.279,04	200.000,00
			<i>Totale progetto</i>	<i>21.090,31</i>	<i>1.433.000,00</i>	<i>1.141.811,27</i>	<i>0,00</i>	<i>0,00</i>	<i>0,00</i>	<i>312.279,04</i>	<i>200.000,00</i>
E0015215	TRASFERIMENTI CORRENTI PER MONITORAGGIO E STUDIO IN MATERIA DI TUTELA DELLE ACQUE DALL'INQUINAMENTO	U0015262	SPESE SU FONDI ASSEGNATI DALLO STATO PER ATTIVITÀ DI MONITORAGGIO E STUDIO NELL'AMBITO DELLE ACQUE E DEL SERVIZIO IDRICO INTEGRATO	9.617,81	0,00	0,00	0,00	0,00	0,00	9.617,81	9.617,81
			<i>Totale progetto</i>	<i>9.617,81</i>	<i>0,00</i>	<i>0,00</i>	<i>0,00</i>	<i>0,00</i>	<i>0,00</i>	<i>9.617,81</i>	<i>9.617,81</i>
E0015217	TRASFERIMENTI CORRENTI PER INIZIATIVE PER LA PREVENZIONE E IL DIVIETO DELLE PRATICHE DI MUTILAZIONE GENITALE FEMMINILE	U0019636	TRASFERIMENTI CORRENTI A ISTITUZIONI SOCIALI PRIVATE SU FONDI ASSEGNATI DALLO STATO PER INIZIATIVE DI PREVENZIONE E DIVIETO DELLE PRATICHE DI MUTILAZIONE GENITALE FEMMINILE	1.085,85	0,00	0,00	0,00	0,00	0,00	1.085,85	1.085,85
			<i>Totale progetto</i>	<i>1.085,85</i>	<i>0,00</i>	<i>0,00</i>	<i>0,00</i>	<i>0,00</i>	<i>0,00</i>	<i>1.085,85</i>	<i>1.085,85</i>
E0015453	TRASFERIMENTI CORRENTI PER INTERVENTI NELL'AMBITO DELLE POLITICHE DELLA FAMIGLIA	U0019924	TRASFERIMENTI CORRENTI SU FONDI ASSEGNATI DALLO STATO PER INTERVENTI ASSISTENZIALI A FAVORE DELLA FAMIGLIA	4.486,80	0,00	0,00	0,00	0,00	0,00	4.486,80	4.486,80
		U0020267	TRASFERIMENTI CORRENTI A ISTITUZIONI SOCIALI PRIVATE SU FONDI ASSEGNATI DALLO STATO A VALERE SUL "FONDO DELLE POLITICHE PER LA FAMIGLIA" PER LA GESTIONE DEL "CENTRO PER LE FAMIGLIE"	125.206,51	0,00	70.000,00	4.386,29	0,00	0,00	50.820,22	0,00
		U0020904	SPESE SU FONDI ASSEGNATI DALLO STATO PER L'ORGANIZZAZIONE DELLA MANIFESTAZIONE DENOMINATA "CONFERENZA REGIONALE SULLA FAMIGLIA"	3.250,00	0,00	0,00	0,00	0,00	0,00	3.250,00	3.250,00
		U0022383	TRASFERIMENTI CORRENTI A IMPRESE SU FONDI ASSEGNATI DALLO STATO PER INTERVENTI A FAVORE DELLA FAMIGLIA	19.812,09	0,00	0,00	0,00	0,00	0,00	19.812,09	0,00
		U0026230	TRASFERIMENTI CORRENTI AGLI ENTI LOCALI, SU FONDI ASSEGNATI DALLO STATO A VALERE SUL "FONDO PER LE POLITICHE DELLA FAMIGLIA", PER LE SPESE DI GESTIONE DI SERVIZI SOCIALI A FAVORE DELLE PERSONE ANZIANE	90.000,00	0,00	90.000,00	0,00	0,00	0,00	0,00	0,00
			<i>Totale progetto</i>	<i>242.755,40</i>	<i>0,00</i>	<i>160.000,00</i>	<i>4.386,29</i>	<i>0,00</i>	<i>0,00</i>	<i>78.369,11</i>	<i>7.736,80</i>
E0015588	FONDO PER IL DIRITTO AL LAVORO DELLE PERSONE DISABILI COLL ALLA RICH SPESA 10137	U0026739	TRASFERIMENTI CORRENTI A ALTRE IMPRESE, SU FONDI ASSEGNATI DALLO STATO, PER L'ASSUNZIONE DI LAVORATORI CON RIDOTTE CAPACITA LAVORATIVE	230.000,00	0,00	125.000,00	0,00	0,00	0,00	105.000,00	0,00
		U0026740	TRASFERIMENTI CORRENTI A ISTITUZIONI SOCIALI PRIVATE, SU FONDI ASSEGNATI DALLO STATO, PER L'ASSUNZIONE DI LAVORATORI CON RIDOTTE CAPACITA LAVORATIVE	243.393,36	0,00	125.000,00	0,00	0,00	0,00	118.393,36	0,00
			<i>Totale progetto</i>	<i>473.393,36</i>	<i>0,00</i>	<i>250.000,00</i>	<i>0,00</i>	<i>0,00</i>	<i>0,00</i>	<i>223.393,36</i>	<i>0,00</i>
E0016153	TRASFERIMENTI CORRENTI PER LA DISCIPLINA DEL RISCONTRO DIAGNOSTICO SULLE VITTIME DELLA SINDROME DELLA MORTE IMPROVVISA DEL LATTANTE (SIDS)	U0022504	RESTITUZIONE ALLO STATO DI SOMME DERIVANTI DA TRASFERIMENTI NON UTILIZZATI PER IL RISCONTRO DIAGNOSTICO SULLE VITTIME DELLA SINDROME IMPROVVISA DEL LATTANTE (SIDS) E DI MORTE INASPETTATA DEL FETO	7.932,33	1.631,57	0,00	0,00	0,00	0,00	9.563,90	0,00
			<i>Totale progetto</i>	<i>7.932,33</i>	<i>1.631,57</i>	<i>0,00</i>	<i>0,00</i>	<i>0,00</i>	<i>0,00</i>	<i>9.563,90</i>	<i>0,00</i>
E0016663	TRASFERIMENTI CORRENTI PER IL FINANZIAMENTO AD ENTI E ASSOCIAZIONI DI INTERVENTI DI FORMAZIONE PER LA PROMOZIONE DELLA CULTURA SULLA SICUREZZA E SALUTE SUL LUOGO DI LAVORO	U0025490	SPESE SU FONDI ASSEGNATI DALLO STATO PER L'ORGANIZZAZIONE DI EVENTI E PUBBLICITA' DESTINATI ALLA PROMOZIONE DELLA CULTURA SULLA SICUREZZA E SALUTE SUL LUOGO DI LAVORO	27.863,55	0,00	25.864,00	0,00	0,00	0,00	1.999,55	0,00
			<i>Totale progetto</i>	<i>27.863,55</i>	<i>0,00</i>	<i>25.864,00</i>	<i>0,00</i>	<i>0,00</i>	<i>0,00</i>	<i>1.999,55</i>	<i>0,00</i>
E0016866	TRASFERIMENTI CORRENTI PER IL 5 PER MILLE DA DESTINARE ALLA RICERCA SCIENTIFICA E SANITARIA	U0017004	SPESE SU FONDI ASSEGNATI DALLO STATO PER LA RICERCA SCIENTIFICA E SANITARIA DERIVANTI DAL 5 PER MILLE - ANNO 2008 (MANTENUTO PER LA GESTIONE DEGLI INTERVENTI RESIDUALI)	2.255,95	0,00	0,00	0,00	0,00	0,00	2.255,95	0,00

ELENCO ANALITICO DEI CAPITOLI DI ENTRATA E DI SPESA VINCOLATI RAPPRESENTATI NEL PROSPETTO DEL RISULTATO DI AMMINISTRAZIONE PRESUNTO

Capitolo di entrata	Descrizione	Capitolo di spesa	Descrizione	Risorse vincolate al 1/12/2022	Entrate vincolate accertate nell'esercizio 2022	Impegni eserc. 2022 finanziati da entrate vincolate accertate nell'esercizio o da quote vincolate del risultato di amministrazione	Fondo plur. vinc. al 31/12/2022 finanziato da entrate vincolate accertate nell'esercizio o da quote vincolate del risultato di amministrazione	Cancellazione di residui attivi vincolati o eliminazione del vincolo su quote del risultato di amministrazione (+) e cancellazione di residui passivi finanziati da risorse vincolate (-) (gestione dei residui)	Cancellazione nell'esercizio 2022 di impegni finziati dal fondo pluriennale vincolato dopo l'approvazione del rendiconto dell'esercizio 2021 non reimpegnati nell'esercizio 2022	Risorse vincolate nel risultato di amministrazione al 31/12/2022	Risorse vincolate al 31/12/2022 applicate al primo esercizio del bilancio di previsione
				(a)	(b)	(c)	(d)	(e)	(f)	(g)=(a)+(b)-(c)-(d)-(e)+(f)	(i)
		U0026018	TRASFERIMENTI ALL'AZIENDA USL DELLA VALLE D'AOSTA SU QUOTE DERIVANTI DAL 5 PER MILLE DELL'IRPEF DESTINATE DA CONTRIBUENTI AL FINANZIAMENTO DELLA RICERCA SANITARIA	0,00	2.461,01	2.461,01	0,00	0,00	0,00	0,00	0,00
			<i>Totale progetto</i>	<i>2.255,95</i>	<i>2.461,01</i>	<i>2.461,01</i>	<i>0,00</i>	<i>0,00</i>	<i>0,00</i>	<i>2.255,95</i>	<i>0,00</i>
E0016907	TRASFERIMENTI CORRENTI PER IL FINANZIAMENTO DELLE FUNZIONI TRASFERITE DALLO STATO IN MATERIA DI SALUTE UMANA E SANITA' VETERINARIA	U0016903	ALTRI TRASFERIMENTI A FAMIGLIE SU FONDI ASSEGNATI DALLO STATO PER INTERVENTI IN MATERIA DI SALUTE UMANA E SANITA' VETERINARIA	366.176,20	0,00	9.956,70	0,00	0,00	0,00	356.219,50	356.219,50
			<i>Totale progetto</i>	<i>366.176,20</i>	<i>0,00</i>	<i>9.956,70</i>	<i>0,00</i>	<i>0,00</i>	<i>0,00</i>	<i>356.219,50</i>	<i>356.219,50</i>
E0017098	TRASFERIMENTI CORRENTI PER LE POLITICHE RELATIVE AI DIRITTI E ALLE PARI OPPORTUNITA'	U0017099	CONCESSIONE DEI CONTRIBUTI SU FONDI ASSEGNATI DALLO STATO DENOMINATI "VOUCHER DI CONCILIAZIONE" A FAMIGLIE PER L'ACQUISTO DI SERVIZI DI CONCILIAZIONE VITA FAMILIARE-LAVORO	10.582,11	0,00	0,00	0,00	0,00	0,00	10.582,11	0,00
			<i>Totale progetto</i>	<i>10.582,11</i>	<i>0,00</i>	<i>0,00</i>	<i>0,00</i>	<i>0,00</i>	<i>0,00</i>	<i>10.582,11</i>	<i>0,00</i>
E0017444	TRASFERIMENTI CORRENTI PER INTERVENTI DI POTENZIAMENTO DEI SERVIZI FITOSANITARI	U0020890	SPESE SUI FONDI ASSEGNATI DALLO STATO PER L'ACQUISTO DI BENI DI CONSUMO PER GLI INTERVENTI DI POTENZIAMENTO DEI SERVIZI FITOSANITARI	13.884,51	0,00	4.348,85	0,00	2.000,00	0,00	7.535,66	7.000,00
		U0020891	SPESE SU FONDI ASSEGNATI DALLO STATO PER PRESTAZIONI PROFESSIONALI E SPECIALISTICHE PER GLI INTERVENTI DI POTENZIAMENTO DEI SERVIZI FITOSANITARI	8.354,58	0,00	0,00	0,00	0,00	0,00	8.354,58	0,00
		U0020892	SPESE SU FONDI ASSEGNATI DALLO STATO PER LA MANUTENZIONE ORDINARIA E LE RIPARAZIONI DEGLI STRUMENTI UTILIZZATI PER GLI INTERVENTI DI POTENZIAMENTO DEI SERVIZI FITOSANITARI	2.170,40	0,00	0,00	0,00	0,00	0,00	2.170,40	0,00
		U0022814	SPESE SUI FONDI ASSEGNATI DALLO STATO PER L'ACCESSO A BANCHE DATI E PUBBLICAZIONI ON LINE PER GLI INTERVENTI DI POTENZIAMENTO DEI SERVIZI FITOSANITARI	0,00	0,00	0,00	0,00	-2.000,00	0,00	2.000,00	2.000,00
			<i>Totale progetto</i>	<i>24.409,49</i>	<i>0,00</i>	<i>4.348,85</i>	<i>0,00</i>	<i>0,00</i>	<i>0,00</i>	<i>20.060,64</i>	<i>9.000,00</i>
E0017794	CONTRIBUTI AGLI INVESTIMENTI PER INTERVENTI DI SISTEMAZIONE IDRAULICA SU TORRENTI VARI DELLA REGIONE	U0019265	SPESE SUI FONDI ASSEGNATI DALLO STATO PER L'ACCORDO DI PROGRAMMA COL MINISTERO DELL'AMBIENTE E DELLA TUTELA DEL TERRITORIO E DEL MARE PER LA REALIZZAZIONE DI INTERVENTI URGENTI E PRIORITARI PER LA MITIGAZIONE DEL RISCHIO IDROGEOLOGICO (CODICE SILP DPTG)	6.932.123,22	0,00	0,00	0,00	6.932.123,22	0,00	0,00	0,00
		U0026821	CONTRIBUTI AGLI INVESTIMENTI A ENTI LOCALI, SU FONDI ASSEGNATI DALLO STATO PER L'ACCORDO DI PROGRAMMA COL MINISTERO DELL'AMBIENTE E DELLA TUTELA DEL TERRITORIO E DEL MARE PER LA MITIGAZIONE DEI RISCHI IDROGEOLOGICI, PER LA SISTEMAZIONE IDRAULICA DEL TORRE	0,00	0,00	0,00	0,00	-6.932.123,22	0,00	6.932.123,22	6.932.123,22
			<i>Totale progetto</i>	<i>6.932.123,22</i>	<i>0,00</i>	<i>0,00</i>	<i>0,00</i>	<i>0,00</i>	<i>0,00</i>	<i>6.932.123,22</i>	<i>6.932.123,22</i>
E0019939	TRASFERIMENTI CORRENTI PER LA REALIZZAZIONE DEL SISTEMA DI INTERVENTI VOLTI ALLA PREVENZIONE E AL CONTRASTO DELLA VIOLENZA CONTRO LE DONNE A VALERE SUL FONDO PER LE POLITICHE RELATIVE AI DIRITTI E ALLE PARI OPPORTUNITA'	U0019941	SPESE SUI FONDI ASSEGNATI DALLO STATO A VALERE SUL "FONDO PER LE POLITICHE ABITATIVE RELATIVI AI DIRITTI E ALLE PARI OPPORTUNITA' " PER PRESTAZIONI PROFESSIONALI E SPECIALISTICHE DA REALIZZARSI NELL'AMBITO DELLE POLITICHE RELATIVE AL CONTRASTO DELLA VIOLE	0,00	5.421,69	2.000,00	0,00	0,00	770,00	4.191,69	0,00
		U0022834	TRASFERIMENTI CORRENTI SU FONDI ASSEGNATI DALLO STATO A VALERE SUL "FONDO PER LE POLITICHE RELATIVE AI DIRITTI E ALLE PARI OPPORTUNITA' " A ISTITUZIONI SOCIALI PRIVATE PER PROGETTI DI PREVENZIONE ALLA VIOLENZA DI GENERE	18.061,49	78.264,31	71.697,05	9.528,00	0,00	0,00	15.100,75	15.100,75
		U0025083	SPESE SU FONDI ASSEGNATI DALLO STATO, A VALERE SUL FONDO PER LE POLITICHE RELATIVE AI DIRITTI E ALLE PARI OPPORTUNITA', PER CONTRATTI DI SERVIZIO PUBBLICO PER LA GESTIONE DI STRUTTURE DI PRIMO INTERVENTO E DI ACCOGLIENZA PER SOGGETTI CON PROBLEMI ABITATI	4.073,37	0,00	2.063,46	0,00	0,00	0,00	2.009,91	0,00

ELENCO ANALITICO DEI CAPITOLI DI ENTRATA E DI SPESA VINCOLATI RAPPRESENTATI NEL PROSPETTO DEL RISULTATO DI AMMINISTRAZIONE PRESUNTO

Capitolo di entrata	Descrizione	Capitolo di spesa	Descrizione	Risorse vincolate al 1/12/2022	Entrate vincolate accertate nell'esercizio 2022	Impegni eserc. 2022 finanziati da entrate vincolate accertate nell'esercizio o da quote vincolate del risultato di amministrazione	Fondo plur. vinc. al 31/12/2022 finanziato da entrate vincolate accertate nell'esercizio o da quote vincolate del risultato di amministrazione	Cancellazione di residui attivi vincolati o eliminazione del vincolo su quote del risultato di amministrazione (+) e cancellazione di residui passivi finanziati da risorse vincolate (-) (gestione dei residui)	Cancellazione nell'esercizio 2022 di impegni finziati dal fondo pluriennale vincolato dopo l'approvazione del rendiconto dell'esercizio 2021 non reimpegnati nell'esercizio 2022	Risorse vincolate nel risultato di amministrazione al 31/12/2022	Risorse vincolate al 31/12/2022 applicate al primo esercizio del bilancio di previsione
				(a)	(b)	(c)	(d)	(e)	(f)	(g)=(a)+(b)-(c)-(d)-(e)+(f)	(i)
		U0025835	RIMBORSO DI PARTE CORRENTE A AMMINISTRAZIONI CENTRALI SU SOMME NELL'AMBITO DEI FINANZIAMENTI RELATIVI A FONDI ASSEGNATI DALLO STATO A VALERE SUL "FONDO PER LE POLITICHE RELATIVE AI DIRITTI E ALLE PARI OPPORTUNITA'"	82.637,64	0,00	0,00	0,00	0,00	0,00	82.637,64	0,00
			<i>Totale progetto</i>	<i>104.772,50</i>	<i>83.686,00</i>	<i>75.760,51</i>	<i>9.528,00</i>	<i>0,00</i>	<i>770,00</i>	<i>103.939,99</i>	<i>15.100,75</i>
E0020181	CONTRIBUTI AGLI INVESTIMENTI PER INTERVENTI DI INCENTIVAZIONE A FAVORE DELLE IMPRESE (COMPETITIVITA' DEL SISTEMA ECONOMICO E INCENTIVI)	U0022503	TRASFERIMENTI A FINAOSTA SPA SU FONDI ASSEGNATI DALLO STATO PER L'EROGAZIONE DI CONTRIBUTI AGLI INVESTIMENTI A IMPRESE PER LA RICERCA E LO SVILUPPO NEL SETTORE INDUSTRIALE SECONDO I CRITERI E LE MODALITA' INDIVIDUATE AI SENSI DELL'ART. 11 DELLA L.R. 84/19	300.000,00	767.526,83	0,00	0,00	0,00	0,00	1.067.526,83	0,00
		U0022534	CONTRIBUTI AGLI INVESTIMENTI SU FONDI ASSEGNATI DALLO STATO AD IMPRESE PER LO SVILUPPO DELL'IMPRENDITORIA GIOVANILE	140.813,43	0,00	0,00	0,00	0,00	0,00	140.813,43	0,00
		U0022535	CONTRIBUTI AGLI INVESTIMENTI SU FONDI ASSEGNATI DALLO STATO AD IMPRESE INDUSTRIALI ED ARTIGIANE A SOSTEGNO DELLO SVILUPPO ECONOMICO E DEGLI INVESTIMENTI PRODUTTIVI - ISTRUTTORIA VALUTATIVA	303.120,00	537.417,24	640.537,24	0,00	0,00	0,00	200.000,00	200.000,00
		U0022536	CONTRIBUTI AGLI INVESTIMENTI SU FONDI ASSEGNATI DALLO STATO AD IMPRESE INDUSTRIALI ED ARTIGIANE A SOSTEGNO DELLO SVILUPPO ECONOMICO E DEGLI INVESTIMENTI PRODUTTIVI - ISTRUTTORIA AUTOMATICA	66.437,49	98.834,51	76.844,00	0,00	0,00	11.572,00	100.000,00	100.000,00
		U0024043	CONTRIBUTI AGLI INVESTIMENTI A IMPRESE SU FONDI ASSEGNATI DALLO STATO PER L'INSEDIAMENTO SUL TERRITORIO REGIONALE DI NUOVE IMPRESE SECONDO I CRITERI E LE MODALITA' INDIVIDUATE AI SENSI DELL'ART. 8BIS DELLA LR 14/2011	20.000,00	0,00	0,00	0,00	0,00	0,00	20.000,00	0,00
		U0025516	CONTRIBUTI AGLI INVESTIMENTI SU FONDI ASSEGNATI DALLO STATO A IMPRESE PER LA RICERCA E LO SVILUPPO NEL SETTORE INDUSTRIALE	303.778,58	0,00	0,00	0,00	0,00	0,00	303.778,58	0,00
			<i>Totale progetto</i>	<i>1.134.149,50</i>	<i>1.403.778,58</i>	<i>717.381,24</i>	<i>0,00</i>	<i>0,00</i>	<i>11.572,00</i>	<i>1.832.118,84</i>	<i>300.000,00</i>
E0020297	PROVENTI CONTRAVVENZIONI CORPO FORESTALE A CARICO DELLE IMPRESE - EX DECRETO RONCHI	U0012440	SPESE PER ATTREZZATURE PER L'ATTIVITA' DI VIGILANZA AMBIENTALE SVOLTA DAL CORPO FORESTALE DELLA VALLE D'AOSTA - SOMME DERIVANTI DA ENTRATE A DESTINAZIONE VINCOLATA	23.438,92	40.757,64	24.936,48	0,00	0,00	0,00	39.260,08	0,00
E0020337	PROVENTI CONTRAVVENZIONI CORPO FORESTALE A CARICO DELLE FAMIGLIE - EX DECRETO RONCHI	U0013727	SPESE PER L'ACQUISTO DI BENI DI CONSUMO PER L'ATTIVITA' DI VIGILANZA AMBIENTALE SVOLTA DAL CORPO FORESTALE DELLA VALLE D'AOSTA - SOMME DERIVANTI DA ENTRATE A DESTINAZIONE VINCOLATA	3.792,60	1.792,36	5.584,96	0,00	0,00	0,00	0,00	0,00
E0022136	PROVENTI CONTRAVVENZIONI CORPO FORESTALE A CARICO DI ISTITUZIONI SOCIALI PRIVATE - EX DECRETO RONCHI	U0022095	SPESE PER I MEZZI DI TRASPORTO PER L'ATTIVITA' DI VIGILANZA AMBIENTALE SVOLTA DAL CORPO FORESTALE DELLA VALLE D'AOSTA - SOMME DERIVANTI DA ENTRATE A DESTINAZIONE VINCOLATA	57.285,70	0,00	0,00	0,00	0,00	0,00	57.285,70	0,00
E0022214	PROVENTI CONTRAVVENZIONI CORPO FORESTALE A CARICO DI ENTI LOCALI - EX DECRETO RONCHI										
			<i>Totale progetto</i>	<i>84.517,22</i>	<i>42.550,00</i>	<i>30.521,44</i>	<i>0,00</i>	<i>0,00</i>	<i>0,00</i>	<i>96.545,78</i>	<i>0,00</i>
E0020358	CONTRIBUTI AGLI INVESTIMENTI PER I PROGRAMMI DI ATTUAZIONE DEL PIANO NAZIONALE DELLA SICUREZZA STRADALE	U0020359	CONTRIBUTI AGLI INVESTIMENTI AD AMMINISTRAZIONI LOCALI SU FONDI ASSEGNATI DALLO STATO PER I PROGRAMMI DI ATTUAZIONE DEL PIANO NAZIONALE DELLA SICUREZZA STRADALE	664.147,60	0,00	0,00	0,00	0,00	0,00	664.147,60	0,00
		U0020360	SPESE SU FONDI ASSEGNATI DALLO STATO PER L'ACQUISTO DI ATTREZZATURE PER I PROGRAMMI DI ATTUAZIONE DEL PIANO NAZIONALE DELLA SICUREZZA STRADALE	5.852,40	0,00	0,00	0,00	0,00	0,00	5.852,40	0,00
			<i>Totale progetto</i>	<i>670.000,00</i>	<i>0,00</i>	<i>0,00</i>	<i>0,00</i>	<i>0,00</i>	<i>0,00</i>	<i>670.000,00</i>	<i>0,00</i>
E0020366	TRASFERIMENTI CORRENTI DALLO STATO PER INTERVENTI SUL FONDO NAZIONALE PER L'ACCOGLIENZA DEI MINORI STRANIERI NON ACCOMPAGNATI	U0021180	SPESE SUI FONDI ASSEGNATI DALLO STATO PER L'ACQUISTO DI SERVIZI DI ASSISTENZA SOCIALE PRESSO LE STRUTTURE DESTINATE ALL'ACCOGLIENZA DEI MINORI STRANIERI NON ACCOMPAGNATI	174.221,56	0,00	83.381,55	393,75	0,00	0,00	90.446,26	75.283,36
			<i>Totale progetto</i>	<i>174.221,56</i>	<i>0,00</i>	<i>83.381,55</i>	<i>393,75</i>	<i>0,00</i>	<i>0,00</i>	<i>90.446,26</i>	<i>75.283,36</i>
E0021128	TRASFERIMENTI CORRENTI PER IL FINANZIAMENTO DELLE FUNZIONI TRASFERITE DALLO STATO IN MATERIA DI SANITA' PENITENZIARIA	U0021132	TRASFERIMENTI CORRENTI ALL'AZIENDA USL DELLA VALLE D'AOSTA SU FONDI ASSEGNATI DALLO STATO IN MATERIA DI SANITA' PENITENZIARIA	0,00	244.322,00	0,00	0,00	0,00	0,00	244.322,00	0,00

ELENCO ANALITICO DEI CAPITOLI DI ENTRATA E DI SPESA VINCOLATI RAPPRESENTATI NEL PROSPETTO DEL RISULTATO DI AMMINISTRAZIONE PRESUNTO

Capitolo di entrata	Descrizione	Capitolo di spesa	Descrizione	Risorse vincolate al 1/1/2022	Entrate vincolate accertate nell'esercizio 2022	Impegni eserc. 2022 finanziati da entrate vincolate accertate nell'esercizio o da quote vincolate del risultato di amministrazione	Fondo plur. vinc. al 31/12/2022 finanziato da entrate vincolate accertate nell'esercizio o da quote vincolate del risultato di amministrazione	Cancellazione di residui attivi vincolati o eliminazione del vincolo su quote del risultato di amministrazione (+) e cancellazione di residui passivi finanziati da risorse vincolate (-) (gestione dei residui)	Cancellazione nell'esercizio 2022 di impegni finziati dal fondo pluriennale vincolato dopo l'approvazione del rendiconto dell'esercizio 2021 non reimpegnati nell'esercizio 2022	Risorse vincolate nel risultato di amministrazione al 31/12/2022	Risorse vincolate al 31/12/2022 applicate al primo esercizio del bilancio di previsione
				(a)	(b)	(c)	(d)	(e)	(f)	(g)=(a)+(b)-(c)-(d)-(e)+(f)	(i)
			<i>Totale progetto</i>	0,00	244.322,00	0,00	0,00	0,00	0,00	244.322,00	0,00
E0021389	TRASFERIMENTI CORRENTI DAL FONDO DI ROTAZIONE STATALE PER L'ATTUAZIONE DEL PROGRAMMA COMPLEMENTARE DI AZIONE E COESIONE PER LA GOVERNANCE DEI SISTEMI DI GESTIONE E CONTROLLO 2014/2020 - ASSISTENZA TECNICA	U0021482	SPESA SUI FONDI ASSEGNATI DALLO STATO PER PRESTAZIONI PROFESSIONALI E SPECIALISTICHE NELL'AMBITO DEL PROGRAMMA COMPLEMENTARE DI AZIONE E COESIONE PER LA GOVERNANCE DEI SISTEMI DI GESTIONE E CONTROLLO 2014/2020	0,00	189.715,69	189.715,69	0,00	-13.702,69	0,00	13.702,69	0,00
		U0021483	SPESA SUI FONDI ASSEGNATI DALLO STATO PER INCARICHI DI CONSULENZA NELL'AMBITO DEL PROGRAMMA COMPLEMENTARE DI AZIONE E COESIONE PER LA GOVERNANCE DEI SISTEMI DI GESTIONE E CONTROLLO 2014/2020	14.607,43	0,00	0,00	0,00	0,00	0,00	14.607,43	0,00
			<i>Totale progetto</i>	14.607,43	189.715,69	189.715,69	0,00	-13.702,69	0,00	28.310,12	0,00
E0021456	ADDIZIONALE DEL 20% DI CUI AL D.LGS. 152/2006 SUL TRIBUTO PER IL CONFERIMENTO IN DISCARICA A CARICO DEI COMUNI	U0022222	TRASFERIMENTI CORRENTI A ISTITUZIONI SOCIALI PRIVATE PER ATTIVITA' DI INFORMAZIONE AI CITTADINI PER INTERVENTI DI PREVENZIONE IN MATERIA DI GESTIONE DEI RIFIUTI - SOMME DERIVANTI DA ENTRATE A DESTINAZIONE VINCOLATA	108.835,37	6.234,12	0,00	0,00	0,00	0,00	115.069,49	0,00
		U0022223	SPESA PER L'ACQUISTO DI BENI E MATERIALI DI CONSUMO PER ATTIVITA' DI INFORMAZIONE AI CITTADINI IN MATERIA DI PREVENZIONE E RACCOLTA DIFFERENZIATA - SOMME DERIVANTI DA ENTRATE A DESTINAZIONE VINCOLATA	30.000,00	0,00	8.467,80	0,00	0,00	0,00	21.532,20	0,00
		U0022253	TRASFERIMENTI CORRENTI A COMUNI PER INTERVENTI DI PREVENZIONE DELLA PRODUZIONE DEI RIFIUTI PREVISTI DAL PIANO DI GESTIONE - SOMME DERIVANTI DA ENTRATE A DESTINAZIONE VINCOLATA	500,00	0,00	0,00	0,00	0,00	0,00	500,00	0,00
		U0022254	TRASFERIMENTI CORRENTI A UNIONI DI COMUNI PER INTERVENTI DI PREVENZIONE DELLA PRODUZIONE DEI RIFIUTI PREVISTI DAL PIANO DI GESTIONE - SOMME DERIVANTI DA ENTRATE A DESTINAZIONE VINCOLATA	18.630,04	0,00	0,00	0,00	0,00	0,00	18.630,04	0,00
			<i>Totale progetto</i>	157.965,41	6.234,12	8.467,80	0,00	0,00	0,00	155.731,73	0,00
E0021519	TRASFERIMENTI CORRENTI PER LA TUTELA E LA SALVAGUARDIA DEGLI ALBERI MONUMENTALI	U0022233	SPESA SUI FONDI ASSEGNATI DALLO STATO PER PRESTAZIONI PROFESSIONALI E SPECIALISTICHE PER LA TUTELA E LA SALVAGUARDIA DEGLI ALBERI MONUMENTALI	31.801,67	0,00	4.247,94	0,00	0,00	0,00	27.553,73	27.445,45
		U0025391	SPESA SUI FONDI ASSEGNATI DALLO STATO PER LA MANUTENZIONE ORDINARIA DEGLI ALBERI MONUMENTALI	14.684,58	0,00	0,00	0,00	0,00	0,00	14.684,58	14.684,58
			<i>Totale progetto</i>	46.486,25	0,00	4.247,94	0,00	0,00	0,00	42.238,31	42.130,03
E0022022	CONTRIBUTI AGLI INVESTIMENTI PER IL PROGRAMMA DI RECUPERO E RAZIONALIZZAZIONE DEGLI IMMOBILI E DEGLI ALLOGGI DI EDILIZIA RESIDENZIALE PUBBLICA	U0022221	CONTRIBUTI AGLI INVESTIMENTI ALL'AZIENDA REGIONALE EDILIZIA RESIDENZIALE (ARER) SU FONDI ASSEGNATI DALLO STATO PER IL PROGRAMMA DI RECUPERO E RAZIONALIZZAZIONE DEGLI IMMOBILI E DEGLI ALLOGGI DI EDILIZIA RESIDENZIALE PUBBLICA	98.225,21	0,00	0,00	0,00	0,00	0,00	98.225,21	0,00
			<i>Totale progetto</i>	98.225,21	0,00	0,00	0,00	0,00	0,00	98.225,21	0,00
E0022029	TRASFERIMENTI CORRENTI PER IL FINANZIAMENTO DEL SERVIZIO DI REVISIONE DELL'USO DI MEDICINALI PER PAZIENTI AFFETTI DA ASMA	U0022326	TRASFERIMENTI CORRENTI ALL'AZIENDA USL DELLA VALLE D'AOSTA SU FONDI ASSEGNATI DALLO STATO PER IL FINANZIAMENTO DEL SERVIZIO DI REVISIONE DELL'USO DEI MEDICINALI PER PAZIENTI AFFETTI DA ASMA	2.100,00	0,00	0,00	0,00	0,00	0,00	2.100,00	0,00
			<i>Totale progetto</i>	2.100,00	0,00	0,00	0,00	0,00	0,00	2.100,00	0,00
E0022039	CONTRIBUTI AGLI INVESTIMENTI PER LA REALIZZAZIONE DI INTERVENTI FINANZIATI DAL FONDO PER LE POLITICHE DELLA FAMIGLIA	U0022385	SPESA SU FONDI ASSEGNATI DALLO STATO PER L'ACQUISTO DI MOBILI E ARREDI NELL'AMBITO DELLE POLITICHE FAMILIARI	464,20	0,00	0,00	0,00	0,00	0,00	464,20	0,00
			<i>Totale progetto</i>	464,20	0,00	0,00	0,00	0,00	0,00	464,20	0,00
E0022104	TRASFERIMENTI CORRENTI DALLO STATO PER L'ADDIZIONALE COMUNALE SUI DIRITTI D'IMBARCO	U0022197	TRASFERIMENTI CORRENTI A COMUNI DI FONDI ASSEGNATI DALLO STATO A TITOLO DI ADDIZIONALE COMUNALE SUI DIRITTI D'IMBARCO	0,00	37,22	0,00	0,00	0,00	0,00	37,22	0,00

ELENCO ANALITICO DEI CAPITOLI DI ENTRATA E DI SPESA VINCOLATI RAPPRESENTATI NEL PROSPETTO DEL RISULTATO DI AMMINISTRAZIONE PRESUNTO

Capitolo di entrata	Descrizione	Capitolo di spesa	Descrizione	Risorse vincolate al 1/1/2022	Entrate vincolate accertate nell'esercizio 2022	Impegni eserc. 2022 finanziati da entrate vincolate accertate nell'esercizio o da quote vincolate del risultato di amministrazione	Fondo plur. vinc. al 31/12/2022 finanziato da entrate vincolate accertate nell'esercizio o da quote vincolate del risultato di amministrazione	Cancellazione di residui attivi vincolati o eliminazione del vincolo su quote del risultato di amministrazione (+) e cancellazione di residui passivi finanziati da risorse vincolate (-) (gestione dei residui)	Cancellazione nell'esercizio 2022 di impegni finziati dal fondo pluriennale vincolato dopo l'approvazione del rendiconto dell'esercizio 2021 non reimpegnati nell'esercizio 2022	Risorse vincolate nel risultato di amministrazione al 31/12/2022	Risorse vincolate al 31/12/2022 applicate al primo esercizio del bilancio di previsione
				(a)	(b)	(c)	(d)	(e)	(f)	(g)=(a)+(b)-(c)-(d)-(e)+(f)	(i)
<i>Totale progetto</i>				0,00	37,22	0,00	0,00	0,00	0,00	37,22	0,00
E0022106	TRASFERIMENTI CORRENTI DALLO STATO COMPENSATIVI DELLE MINORI ENTRATE RELATIVE ALL'ADDITIONALE COMUNALE IRPEF	U0022199	TRASFERIMENTI CORRENTI A COMUNI SU FONDI ASSEGNATI DALLO STATO COMPENSATIVI DELLE MINORI ENTRATE RELATIVE ALL'ADDITIONALE COMUNALE IRPEF	107.172,92	0,00	107.172,92	0,00	0,00	0,00	0,00	0,00
<i>Totale progetto</i>				107.172,92	0,00	107.172,92	0,00	0,00	0,00	0,00	0,00
E0022107	TRIBUTO SPECIALE PER IL DEPOSITO IN DISCARICA DEI RIFIUTI SOLIDI	U0013899	SPESA PER LA CARATTERIZZAZIONE E LA BONIFICA DI AREE INQUINATE DI COMPETENZA REGIONALE - FONDI A DESTINAZIONE VINCOLATA	1.305.266,44	566.460,62	0,00	0,00	0,00	0,00	1.871.727,06	0,00
		U0022256	CONTRIBUTI AGLI INVESTIMENTI A ISTITUZIONI SOCIALI PRIVATE PER INTERVENTI FINALIZZATI ALLA PREVENZIONE DELLA PRODUZIONE DEI RIFIUTI - SOMME DERIVANTI DA ENTRATE A DESTINAZIONE VINCOLATA	161.291,46	0,00	0,00	0,00	0,00	0,00	161.291,46	0,00
		U0022257	CONTRIBUTI AGLI INVESTIMENTI AD AMMINISTRAZIONI LOCALI PER LA BONIFICA DEI SUOLI INQUINATI - SOMME DERIVANTI DA ENTRATE A DESTINAZIONE VINCOLATA	139.000,00	0,00	0,00	0,00	0,00	0,00	139.000,00	0,00
<i>Totale progetto</i>				1.605.557,90	566.460,62	0,00	0,00	0,00	0,00	2.172.018,52	0,00
E0022111	TRASFERIMENTI CORRENTI PER IL SOSTEGNO ALL'ACCESSO ALLE ABITAZIONI IN LOCAZIONE	U0024399	TRASFERIMENTI CORRENTI SU FONDI ASSEGNATI DALLO STATO PER INTERVENTI ASSISTENZIALI ALLE FAMIGLIE FINALIZZATI AL SOSTEGNO ALL'ACCESSO ALLE ABITAZIONI IN LOCAZIONE	1.397.014,85	2.877.374,61	0,00	0,00	0,00	0,00	4.274.389,46	4.274.389,46
<i>Totale progetto</i>				1.397.014,85	2.877.374,61	0,00	0,00	0,00	0,00	4.274.389,46	4.274.389,46
E0022252	TRASFERIMENTI CORRENTI PER L'EDILIZIA RESIDENZIALE, IN ATTUAZIONE DELL'ART. 13 DELL'ACCORDO DI PROGRAMMA DEL 24.5.2001, DERIVANTI DALLE RESTITUZIONI EFFETTUATE DAI MUTUATARI	U0023074	TRASFERIMENTI CORRENTI AD AMMINISTRAZIONI LOCALI PER L'EDILIZIA RESIDENZIALE IN ATTUAZIONE DELL'ARTICOLO 13 DELL'ACCORDO DI PROGRAMMA DEL 24.05.2001 DERIVANTI DALLE RESTITUZIONI EFFETTUATE DAI MUTUATARI	21.488,62	0,00	0,00	0,00	0,00	0,00	21.488,62	0,00
<i>Totale progetto</i>				21.488,62	0,00	0,00	0,00	0,00	0,00	21.488,62	0,00
E0022262	ATTIVITA' DI CONTROLLO A.I.A. (AUTORIZZAZIONE INTEGRATA AMBIENTALE) DI COMPETENZA REGIONALE DA PARTE DEL CORPO FORESTALE DELLA VALLE D'AOSTA ALLE IMPRESE INTERESSATE	U0023129	SPESA PER LA MANUTENZIONE ORDINARIA E LE RIPARAZIONI DEI MEZZI DI TRASPORTO UTILIZZATI PER L'ATTIVITA' DI CONTROLLO A.I.A. (AUTORIZZAZIONE INTEGRATA AMBIENTALE) DI COMPETENZA DEL CORPO FORESTALE - SOMME DERIVANTI DA ENTRATE A DESTINAZIONE VINCOLATA	1.368,28	4.573,60	0,00	0,00	0,00	0,00	5.941,88	0,00
<i>Totale progetto</i>				1.368,28	4.573,60	0,00	0,00	0,00	0,00	5.941,88	0,00
E0022281	PROVENTI DERIVANTI DA ATTIVITA' ISTRUTTORIA DEI GRUPPI DI LAVORO PER LA PREVENZIONE DEGLI INCENDI NEI CONFRONTI DELLE IMPRESE INTERESSATE DAL PERICOLO DI INCIDENTI RILEVANTI CONNESSI CON SOSTANZE PERICOLOSE	U0023775	SPESA PER LA CORRESPONSIONE DEI COMPENSI AI MEMBRI DEI GRUPPI DI LAVORO INCARICATI DELLO SVOLGIMENTO DELLE ATTIVITA' DI ISTRUTTORIA PER LA PREVENZIONE DEGLI INCENDI CONNESSI CON SOSTANZE PERICOLOSE NEI CONFRONTI DELLE IMPRESE INTERESSATE (SOMME DERIVANTI	6.316,75	0,00	0,00	0,00	0,00	0,00	6.316,75	0,00
		U0023776	SPESA PER L'ACQUISTO DI BENI DI CONSUMO PER IL FUNZIONAMENTO DEI GRUPPI DI LAVORO PER LA PREVENZIONE DEGLI INCENDI CONNESSI CON SOSTANZE PERICOLOSE (SOMME DERIVANTI DA ENTRATE A DESTINAZIONE VINCOLATA /QUOTA PARTE PARI AL 20% DEI PROVENTI)	907,66	0,00	0,00	0,00	0,00	0,00	907,66	0,00
		U0026233	SPESA DI HARDWARE PER IL FUNZIONAMENTO DEI GRUPPI DI LAVORO PER L'ATTIVITA', NEI CONFRONTI DELLE IMPRESE INTERESSATE, DI PREVENZIONE DEGLI INCENDI CONNESSI CON SOSTANZE PERICOLOSE (SOMME DERIVANTI DA ENTRATE A DESTINAZIONE VINCOLATA- QUOTA PARTE DEL 20%	1.500,00	0,00	0,00	0,00	0,00	0,00	1.500,00	0,00
		U0026236	SPESA PER SERVIZI DI AGGIORNAMENTO DESTINATO AI MEMBRI, APPARTENENTI AD ENTI DIVERSI DALL'AMMINISTRAZIONE REGIONALE, FACENTI PARTE DEI GRUPPI DI LAVORO PER L'ATTIVITA', NEI CONFRONTI DELLE IMPRESE INTERESSATE, DI PREVENZIONE DEGLI INCENDI CONNESSI CON SOS	500,00	0,00	0,00	0,00	0,00	0,00	500,00	0,00

ELENCO ANALITICO DEI CAPITOLI DI ENTRATA E DI SPESA VINCOLATI RAPPRESENTATI NEL PROSPETTO DEL RISULTATO DI AMMINISTRAZIONE PRESUNTO

Capitolo di entrata	Descrizione	Capitolo di spesa	Descrizione	Risorse vincolate al 1/12022	Entrate vincolate accertate nell'esercizio 2022	Impegni eserc. 2022 finanziati da entrate vincolate accertate nell'esercizio o da quote vincolate del risultato di amministrazione	Fondo plur. vinc. al 31/122022 finanziato da entrate vincolate accertate nell'esercizio o da quote vincolate del risultato di amministrazione	Cancellazione di residui attivi vincolati o eliminazione del vincolo su quote del risultato di amministrazione (+) e cancellazione di residui passivi finanziati da risorse vincolate (-) (gestione dei residui)	Cancellazione nell'esercizio 2022 di impegni finziati dal fondo pluriennale vincolato dopo l'approvazione del rendiconto dell'esercizio 2021 non reimpegnati nell'esercizio 2022	Risorse vincolate nel risultato di amministrazione al 31/12/2022	Risorse vincolate al 31/12/2022 applicate al primo esercizio del bilancio di previsione
				(a)	(b)	(c)	(d)	(e)	(f)	(g)=(a)+(b)-(c)-(d)-(e)+(f)	(i)
		U0026237	SPESA PER SERVIZI DI AGGIORNAMENTO DESTINATO AI MEMBRI APPARTENENTI ALL'AMMINISTRAZIONE REGIONALE, FACENTI PARTE DEI GRUPPI DI LAVORO PER L'ATTIVITA', NEI CONFRONTI DELLE IMPRESE INTERESSATE, DI PREVENZIONE DEGLI INCENDI CONNESSI CON SOSTANZE PERICOLOSE	500,00	0,00	0,00	0,00	0,00	0,00	500,00	0,00
		U0026239	SPESA PER SERVIZI DI TRASFERTA DEI MEMBRI, APPARTENENTI AD ENTI DIVERSI DALL'AMMINISTRAZIONE REGIONALE, FACENTI PARTE DEI GRUPPI DI LAVORO PER L'ATTIVITA', NEI CONFRONTI DELLE IMPRESE INTERESSATE, DI PREVENZIONE DEGLI INCENDI CONNESSI CON SOSTANZE PERICOL	250,00	0,00	0,00	0,00	0,00	0,00	250,00	0,00
		U0026240	SPESA PER SERVIZI DI TRASFERTA DEI MEMBRI, APPARTENENTI ALL'AMMINISTRAZIONE REGIONALE, FACENTI PARTE DEI GRUPPI DI LAVORO PER L'ATTIVITA', NEI CONFRONTI DELLE IMPRESE INTERESSATE, DI PREVENZIONE DEGLI INCENDI CONNESSI CON SOSTANZE PERICOLOSE (SOMME DERIV	250,00	0,00	0,00	0,00	0,00	0,00	250,00	0,00
			<i>Totale progetto</i>	<i>10.224,41</i>	<i>0,00</i>	<i>0,00</i>	<i>0,00</i>	<i>0,00</i>	<i>0,00</i>	<i>10.224,41</i>	<i>0,00</i>
E0022282	PROVENTI DERIVANTI DA ATTIVITA' DELLE COMMISSIONI ISPETTIVE AI FINI DELLA PREVENZIONE DEGLI INCENDI NEI CONFRONTI DELLE IMPRESE INTERESSATE DAL PERICOLO DI INCIDENTI RILEVANTI CONNESSI CON SOSTANZE PERICOLOSE	U0023772	SPESA PER LA CORRESPONSIONE DEI COMPENSI AI MEMBRI DELLA COMMISSIONE TECNICA REGIONALE PER L'ATTIVITA' ISPETTIVA PER LA PREVENZIONE DEGLI INCENDI CONNESSI CON SOSTANZE PERICOLOSE NEI CONFRONTI DELLE IMPRESE INTERESSATE (SOMME DERIVANTI DA ENTRATE A DESTIN	5.302,67	0,00	2.373,87	0,00	0,00	0,00	2.928,80	0,00
		U0023773	SPESA PER L'ACQUISTO DI BENI DI CONSUMO PER IL FUNZIONAMENTO DELLA COMMISSIONE TECNICA REGIONALE PER LA PREVENZIONE DEGLI INCENDI CONNESSI CON SOSTANZE PERICOLOSE (SOMME DERIVANTI DA ENTRATE A DESTINAZIONE VINCOLATA - QUOTA PARTE PARI AL 25% DEI PROVENTI)	792,29	0,00	0,00	0,00	0,00	0,00	792,29	0,00
		U0026232	SPESA DI HARDWARE PER IL FUNZIONAMENTO DELLA COMMISSIONE TECNICA REGIONALE PER L'ATTIVITA' ISPETTIVA, NEI CONFRONTI DELLE IMPRESE INTERESSATE, PER LA PREVENZIONE DEGLI INCENDI CONNESSI CON SOSTANZE PERICOLOSE (SOMME DERIVANTI DA ENTRATE A DESTINAZIONE VI	1.500,00	0,00	0,00	0,00	0,00	0,00	1.500,00	0,00
		U0026234	SPESA PER SERVIZI DI AGGIORNAMENTO DESTINATO AI MEMBRI APPARTENENTI AD ENTI DIVERSI DALL'AMMINISTRAZIONE REGIONALE, FACENTI PARTE DELLA COMMISSIONE TECNICA REGIONALE PER L'ATTIVITA' ISPETTIVA, NEI CONFRONTI DELLE IMPRESE INTERESSATE, PER LA PREVENZIONE D	500,00	0,00	0,00	0,00	0,00	0,00	500,00	0,00
		U0026235	SPESA PER SERVIZI DI AGGIORNAMENTO DESTINATO AI MEMBRI, APPARTENENTI ALL'AMMINISTRAZIONE REGIONALE, FACENTI PARTE DELLA COMMISSIONE TECNICA REGIONALE PER L'ATTIVITA' ISPETTIVA, NEI CONFRONTI DELLE IMPRESE INTERESSATE, PER LA PREVENZIONE DEGLI INCENDI CON	500,00	0,00	0,00	0,00	0,00	0,00	500,00	0,00
		U0026238	SPESA PER SERVIZI DI TRASFERTA DEI MEMBRI ESTERNI DELLA COMMISSIONE TECNICA REGIONALE PER L'ATTIVITA' ISPETTIVA, NEI CONFRONTI DELLE IMPRESE INTERESSATE, PER LA PREVENZIONE DEGLI INCENDI CONNESSI CON SOSTANZE PERICOLOSE (SOMME DERIVANTI DA ENTRATE A DEST	250,00	0,00	0,00	0,00	0,00	0,00	250,00	0,00
		U0026241	SPESA PER SERVIZI DI TRASFERTA DEI MEMBRI, APPARTENENTI ALL'AMMINISTRAZIONE REGIONALE, FACENTI PARTE DELLA COMMISSIONE TECNICA REGIONALE PER L'ATTIVITA' ISPETTIVA, NEI CONFRONTI DELLE IMPRESE INTERESSATE, PER LA PREVENZIONE DEGLI INCENDI CONNESSI CON SOST	250,00	0,00	0,00	0,00	0,00	0,00	250,00	0,00
			<i>Totale progetto</i>	<i>9.094,96</i>	<i>0,00</i>	<i>2.373,87</i>	<i>0,00</i>	<i>0,00</i>	<i>0,00</i>	<i>6.721,09</i>	<i>0,00</i>
E0022283	TRASFERIMENTI CORRENTI PER INTERVENTI DI INCENTIVAZIONE A FAVORE DELLE IMPRESE (COMPETTIVITA' DEL SISTEMA ECONOMICO E INCENTIVI)	U0023181	TRASFERIMENTI CORRENTI SU FONDI ASSEGNATI DALLO STATO AD IMPRESE PER INIZIATIVE DELLA QUALITA', DELL'AMBIENTE, DELLA SICUREZZA E DELLA RESPONSABILITA' SOCIALE	206.316,25	0,00	0,00	0,00	0,00	0,00	206.316,25	0,00
			<i>Totale progetto</i>	<i>206.316,25</i>	<i>0,00</i>	<i>0,00</i>	<i>0,00</i>	<i>0,00</i>	<i>0,00</i>	<i>206.316,25</i>	<i>0,00</i>

ELENCO ANALITICO DEI CAPITOLI DI ENTRATA E DI SPESA VINCOLATI RAPPRESENTATI NEL PROSPETTO DEL RISULTATO DI AMMINISTRAZIONE PRESUNTO

Capitolo di entrata	Descrizione	Capitolo di spesa	Descrizione	Risorse vincolate al 1/12/2022	Entrate vincolate accertate nell'esercizio 2022	Impegni eserc. 2022 finanziati da entrate vincolate accertate nell'esercizio o da quote vincolate del risultato di amministrazione	Fondo plur. vinc. al 31/12/2022 finanziato da entrate vincolate accertate nell'esercizio o da quote vincolate del risultato di amministrazione	Cancellazione di residui attivi vincolati o eliminazione del vincolo su quote del risultato di amministrazione (+) e cancellazione di residui passivi finanziati da risorse vincolate (-) (gestione dei residui)	Cancellazione nell'esercizio 2022 di impegni finenziati dal fondo pluriennale vincolato dopo l'approvazione del rendiconto dell'esercizio 2021 non reimpegnati nell'esercizio 2022	Risorse vincolate nel risultato di amministrazione al 31/12/2022	Risorse vincolate al 31/12/2022 applicate al primo esercizio del bilancio di previsione
				(a)	(b)	(c)	(d)	(e)	(f)	(g)=(a)+(b)-(c)-(d)-(e)+(f)	(i)
E0022291	TRASFERIMENTI CORRENTI - FONDO PER LA LOTTA ALLA POVERTA' E ALL'ESCLUSIONE SOCIALE	U0023931	RIMBORSO SPESE A SOGGETTI TERZI PER L'ACQUISTO DI SERVIZI DIVERSI SU FONDI ASSEGNATI DALLO STATO, PER INTERVENTI A VALERE SUL FONDO PER LA LOTTA ALLA POVERTA' E ALL'ESCLUSIONE SOCIALE	518.056,00	872.200,00	1.770,00	10.616,35	0,00	0,00	1.377.869,65	505.669,65
		U0026356	SPESE SU FONDI ASSEGNATI DALLO STATO PER CONTRATTI DI SERVIZIO PUBBLICO CON LA SOCIETA' DI SERVIZI REGIONALE PER LA REALIZZAZIONE DI ATTIVITA' DI ASSISTENZA E SOSTEGNO A FAVORE DI FAMIGLIE NELL'AMBITO SOCIOASSISTENZIALE A VALERE SUL FONDO PER LA LOTTA ALLA	427.544,00	0,00	91.512,00	0,00	0,00	0,00	336.032,00	0,00
<i>Totale progetto</i>				<i>945.600,00</i>	<i>872.200,00</i>	<i>93.282,00</i>	<i>10.616,35</i>	<i>0,00</i>	<i>0,00</i>	<i>1.713.901,65</i>	<i>505.669,65</i>
E0022295	TRASFERIMENTI CORRENTI DA AMMINISTRAZIONI CENTRALI A TITOLO DI ADDIZIONALE COMUNALE IRPEF	U0023602	TRASFERIMENTI CORRENTI SU FONDI ASSEGNATI DALLO STATO AI COMUNI A TITOLO DI ADDIZIONALE COMUNALE IRPEF	15.826,59	40.000,00	15.826,59	0,00	0,00	0,00	40.000,00	0,00
		<i>Totale progetto</i>				<i>15.826,59</i>	<i>40.000,00</i>	<i>15.826,59</i>	<i>0,00</i>	<i>0,00</i>	<i>40.000,00</i>
E0022302	TRASFERIMENTI CORRENTI PER LA REALIZZAZIONE DI PROGETTI IN MATERIA DI ASSISTENZA IN FAVORE DELLE PERSONE CON DISABILITA' GRAVE, PRIVE DEL SOSTEGNO FAMILIARE	U0022905	SPESE SU FONDI ASSEGNATI DALLO STATO PER LA REALIZZAZIONE DI PROGETTI IN MATERIA DI ASSISTENZA IN FAVORE DELLE PERSONE CON DISABILITA' GRAVE, PRIVE DEL SOSTEGNO FAMILIARE	76.600,00	0,00	0,00	0,00	0,00	0,00	76.600,00	76.600,00
		<i>Totale progetto</i>				<i>76.600,00</i>	<i>0,00</i>	<i>0,00</i>	<i>0,00</i>	<i>0,00</i>	<i>76.600,00</i>
E0022334	TRASFERIMENTI CORRENTI - FONDO PER IL FINANZIAMENTO DI PROGETTI E ATTIVITA' DI INTERESSE GENERALE NEL TERZO SETTORE	U0024012	RIMBORSO SPESE A SOGGETTI TERZI PER SERVIZI DIVERSI, SU FONDI ASSEGNATI DALLO STATO, PER LO SVOLGIMENTO DI ATTIVITA' DI INTERESSE GENERALE E PER LA REALIZZAZIONE DI INIZIATIVE E PROGETTI PROMOSSI DAGLI ENTI DEL TERZO SETTORE	113.415,40	119.861,40	233.276,80	0,00	0,00	0,00	0,00	0,00
		<i>Totale progetto</i>				<i>113.415,40</i>	<i>119.861,40</i>	<i>233.276,80</i>	<i>0,00</i>	<i>0,00</i>	<i>0,00</i>
E0022419	CONTRIBUTI AGLI INVESTIMENTI PER IL RAFFORZAMENTO DELLA CAPACITA' DI RISPOSTA REGIONALE ALLE EMERGENZE DI PROTEZIONE CIVILE NAZIONALI	U0024015	SPESE SU FONDI ASSEGNATI DALLO STATO PER L'ACQUISTO DI MEZZI DI TRASPORTO PER IL RAFFORZAMENTO DELLE CAPACITA' DI RISPOSTA REGIONALE ALLE EMERGENZE DI PROTEZIONE CIVILE NAZIONALI	6.900,12	0,00	0,00	0,00	0,00	0,00	6.900,12	0,00
		<i>Totale progetto</i>				<i>6.900,12</i>	<i>0,00</i>	<i>0,00</i>	<i>0,00</i>	<i>0,00</i>	<i>6.900,12</i>
E0022430	TRASFERIMENTI CORRENTI DAL FONDO PER LA PROGETTAZIONE DEGLI INTERVENTI CONTRO IL DISSESTO IDROGEOLOGICO (OPERE IDRAULICHE)	U0025506	SPESE SUI FONDI ASSEGNATI DALLO STATO PER INCARICHI PROFESSIONALI FINALIZZATI ALLA REALIZZAZIONE DELLA PROGETTAZIONE DEGLI INTERVENTI DI MITIGAZIONE DEI RISCHI NATURALI SULLA DORA BALTEA NEI COMUNI DI DONNAS E PONT SAINT MARTIN (FINANZIATE DA ENTRATE COR	28.600,05	0,00	28.600,05	0,00	0,00	0,00	0,00	0,00
		<i>Totale progetto</i>				<i>28.600,05</i>	<i>0,00</i>	<i>28.600,05</i>	<i>0,00</i>	<i>0,00</i>	<i>0,00</i>
E0022465	CONTRIBUTI AGLI INVESTIMENTI PER LA REALIZZAZIONE DELLE ATTIVITA' PREVISTE DAL PROGETTO CONECOFOR	U0024366	SPESE SUI FONDI ASSEGNATI DALLO STATO PER L'ACQUISTO E LA MANUTENZIONE STRAORDINARIA DI ATTREZZATURE PER LA REALIZZAZIONE DELLE ATTIVITA' PREVISTE DAL PROGETTO CONECOFOR	0,00	2.300,00	0,00	0,00	0,00	0,00	2.300,00	0,00
		<i>Totale progetto</i>				<i>0,00</i>	<i>2.300,00</i>	<i>0,00</i>	<i>0,00</i>	<i>0,00</i>	<i>2.300,00</i>
E0022478	CONTRIBUTI AGLI INVESTIMENTI PER IL POTENZIAMENTO INFRASTRUTTURALE DEI CENTRI PER L'IMPIEGO FINALIZZATI ALL'ATTUAZIONE DEL PROGRAMMA DEL REDDITO DI CITTADINANZA (SOMME A DESTINAZIONE VINCOLATA)	U0024649	SPESE, SU FONDI ASSEGNATI DALLO STATO, PER INTERVENTI SULL'EDIFICIO "CASA LITTORIA" (BENE DI PROPRIETA' REGIONALE), FINALIZZATI ALLA NUOVA SEDE DEL CENTRO PER L'IMPIEGO DI AOSTA - (CODICE SILP M6S02020) - (SPESE RENDICONTABILI SUL PNRR)	489.389,91	0,00	0,00	0,00	0,00	45.897,67	535.287,58	535.287,58
		U0024650	SPESE SU FONDI ASSEGNATI DALLO STATO PER L'ACQUISTO DI APPARECCHIATURE INFORMATICHE DESTINATE AL POTENZIAMENTO DEI CENTRI PER L'IMPIEGO (SPESE RENDICONTABILI SUL PNRR)	64.340,08	0,00	0,00	0,00	0,00	0,00	64.340,08	0,00
		U0024651	SPESE SU FONDI ASSEGNATI DALLO STATO PER L'ACQUISTO E LA REALIZZAZIONE DI SOFTWARE DESTINATI AL POTENZIAMENTO DEI CENTRI PER L'IMPIEGO (SPESE RENDICONTABILI SUL PNRR)	56.000,00	0,00	56.000,00	0,00	0,00	0,00	0,00	0,00

ELENCO ANALITICO DEI CAPITOLI DI ENTRATA E DI SPESA VINCOLATI RAPPRESENTATI NEL PROSPETTO DEL RISULTATO DI AMMINISTRAZIONE PRESUNTO

Capitolo di entrata	Descrizione	Capitolo di spesa	Descrizione	Risorse vincolate al 1/12022	Entrate vincolate accertate nell'esercizio 2022	Impegni eserc. 2022 finanziati da entrate vincolate accertate nell'esercizio o da quote vincolate del risultato di amministrazione	Fondo plur. vinc. al 31/122022 finanziato da entrate vincolate accertate nell'esercizio o da quote vincolate del risultato di amministrazione	Cancellazione di residui attivi vincolati o eliminazione del vincolo su quote del risultato di amministrazione (+) e cancellazione di residui passivi finanziati da risorse vincolate (-) (gestione dei residui)	Cancellazione nell'esercizio 2022 di impegni finanziati dal fondo pluriennale vincolato dopo l'approvazione del rendiconto dell'esercizio 2021 non reimpegnati nell'esercizio 2022	Risorse vincolate nel risultato di amministrazione al 31/12/2022	Risorse vincolate al 31/12/2022 applicate al primo esercizio del bilancio di previsione
				(a)	(b)	(c)	(d)	(e)	(f)	(g)=(a)+(b)-(c)-(d)-(e)+(f)	(i)
		U0025242	SPESA SU FONDI ASSEGNATI DALLO STATO PER L'ACQUISTO DI MOBILI E ARREDI DESTINATI AL POTENZIAMENTO DEI CENTRI PER L'IMPIEGO (SPESE RENDICONTABILI SUL PNRR)	68.841,00	0,00	0,00	0,00	0,00	0,00	68.841,00	0,00
			<i>Totale progetto</i>	<i>678.570,99</i>	<i>0,00</i>	<i>56.000,00</i>	<i>0,00</i>	<i>0,00</i>	<i>45.897,67</i>	<i>668.468,66</i>	<i>535.287,58</i>
E0022479	TRASFERIMENTI CORRENTI PER IL POTENZIAMENTO DEI CENTRI PER L'IMPIEGO E PER ATTIVITA' VARIE CONNESSE ALL'ATTUAZIONE DEL PROGRAMMA DEL REDDITO DI CITTADINANZA (SOMME A DESTINAZIONE VINCOLATA)	U0024652	SPESA SU FONDI ASSEGNATI DALLO STATO PER LA FORMAZIONE E L'AGGIORNAMENTO PROFESSIONALE DEL PERSONALE REGIONALE DEI CENTRI PER L'IMPIEGO PER IL POTENZIAMENTO DEGLI STESSI (SPESE RENDICONTABILI SUL PNRR)	40.999,10	0,00	8.979,20	0,00	0,00	0,00	32.019,90	25.000,00
		U0024689	SPESA SU FONDI ASSEGNATI DALLO STATO PER INCARICHI DI COLLABORAZIONE TECNICA PER CONSULENZE CONNESSE AL POTENZIAMENTO DEI CENTRI PER L'IMPIEGO (SPESE RENDICONTABILI SUL PNRR)	39.671,84	0,00	8.006,25	4.803,75	0,00	0,00	26.861,84	20.000,00
		U0025229	SPESA SU FONDI ASSEGNATI DALLO STATO PER PRESTAZIONI PROFESSIONALI E SPECIALISTICHE DESTINATE AL POTENZIAMENTO DEI CENTRI PER L'IMPIEGO (SPESE RENDICONTABILI SUL PNRR)	53.037,38	0,00	16.104,00	0,00	0,00	0,00	36.933,38	25.000,00
		U0025246	SPESA SU FONDI ASSEGNATI DALLO STATO PER L'ACQUISTO DI SERVIZI INFORMATICI E DI TELECOMUNICAZIONE PER IL POTENZIAMENTO DEI CENTRI PER L'IMPIEGO (SPESE RENDICONTABILI SUL PNRR)	128.440,76	0,00	47.508,89	80.931,87	0,00	0,00	0,00	0,00
		U0025247	SPESA SU FONDI ASSEGNATI DALLO STATO PER L'ORGANIZZAZIONE DI EVENTI E COMUNICAZIONE COORDINATA PER IL POTENZIAMENTO DEI CENTRI PER L'IMPIEGO (SPESE RENDICONTABILI SUL PNRR)	10.487,94	0,00	0,00	0,00	0,00	0,00	10.487,94	10.000,00
		U0025600	TRASFERIMENTI CORRENTI A ISTITUZIONI SOCIALI PRIVATE SU FONDI ASSEGNATI DALLO STATO NELL'AMBITO DEGLI INTERVENTI PREVISTI DAL PIANO DI POTENZIAMENTO DEI CPI (SPESE RENDICONTABILI SUL PNRR)	50.000,00	0,00	0,00	0,00	0,00	0,00	50.000,00	25.000,00
		U0026091	SPESA SU FONDI ASSEGNATI DALLO STATO PER ALTRI BENI DI CONSUMO CONNESSI AL POTENZIAMENTO DEI CENTRI PER L'IMPIEGO (SPESE RENDICONTABILI SUL PNRR)	1.178,61	0,00	0,00	0,00	0,00	0,00	1.178,61	1.000,00
		U0026609	TRASFERIMENTI CORRENTI A ISTITUZIONI SOCIALI PRIVATE, SU FONDI ASSEGNATI DALLO STATO, PER AZIONI DI SOSTEGNO ALL'OCCUPAZIONE NELL'AMBITO DEGLI INTERVENTI PREVISTI DAL PIANO DI POTENZIAMENTO DEI CPI (SPESE RENDICONTABILI SUL PNRR)	73.962,62	0,00	0,00	0,00	0,00	0,00	73.962,62	7.500,00
		U0026610	TRASFERIMENTI CORRENTI A ALTRE IMPRESE, SU FONDI ASSEGNATI DALLO STATO, PER AZIONI DI SOSTEGNO ALL'OCCUPAZIONE NELL'AMBITO DEGLI INTERVENTI PREVISTI DAL PIANO DI POTENZIAMENTO DEI CPI (SPESE RENDICONTABILI SUL PNRR)	115.000,00	0,00	0,00	0,00	0,00	0,00	115.000,00	11.961,77
		U0026626	TRASFERIMENTI CORRENTI AD AMMINISTRAZIONI LOCALI SU FONDI ASSEGNATI DALLO STATO PER IL POTENZIAMENTO DEI CENTRI PER L'IMPIEGO (SPESE RENDICONTABILI SUL PNRR)	20.000,00	0,00	0,00	0,00	0,00	0,00	20.000,00	0,00
			<i>Totale progetto</i>	<i>532.778,25</i>	<i>0,00</i>	<i>80.598,34</i>	<i>85.735,62</i>	<i>0,00</i>	<i>0,00</i>	<i>366.444,29</i>	<i>125.461,77</i>
E0022483	CONTRIBUTI AGLI INVESTIMENTI PER INTERVENTI DI MITIGAZIONE DEL RISCHIO IDROGEOLOGICO	U0024617	SPESA SUI FONDI ASSEGNATI DALLO STATO PER INTERVENTI DI MITIGAZIONE DEL RISCHIO IDROGEOLOGICO IN ATTUAZIONE DEL PIANO NAZIONALE PER LA MITIGAZIONE DEL RISCHIO IDROGEOLOGICO, IL RIPRISTINO E LA TUTELA DELLA RISORSA AMBIENTALE - PIANO NAZIONALE STRALCIO 201	110.834,60	8.374,29	63.259,44	0,00	0,00	0,00	55.949,45	0,00
		U0024662	CONTRIBUTI AGLI INVESTIMENTI AD AMMINISTRAZIONI LOCALI SU FONDI ASSEGNATI DALLO STATO PER INTERVENTI FINALIZZATI ALLA MITIGAZIONE DEL RISCHIO IDROGEOLOGICO IN ATTUAZIONE DEL PIANO NAZIONALE PER LA MITIGAZIONE DEL RISCHIO IDROGEOLOGICO, IL RIPRISTINO E LA	500.000,00	0,00	500.000,00	0,00	0,00	0,00	0,00	0,00
			<i>Totale progetto</i>	<i>610.834,60</i>	<i>8.374,29</i>	<i>563.259,44</i>	<i>0,00</i>	<i>0,00</i>	<i>0,00</i>	<i>55.949,45</i>	<i>0,00</i>
E0022493	CONTRIBUTI AGLI INVESTIMENTI FINALIZZATI ALLO SVILUPPO ECONOMICO E ALLA TUTELA DEL TERRITORIO DESTINATI ALLA REGIONE IN APPLICAZIONE DELLA LEGGE 30 DICEMBRE 2018, N. 145, ART. 1, COMMA 879 (SOMME A DESTINAZIONE VINCOLATA)	U0024720	SPESA, SU FONDI ASSEGNATI DALLO STATO, PER IL COMPLESSO OSPEDALIERO UMBERTO PARINI (BENE DI PROPRIETA' REGIONALE) - (CODICE SILP RP1S02020)	0,00	20.000.000,00	2.756.800,00	0,00	0,00	0,00	17.243.200,00	0,00

ELENCO ANALITICO DEI CAPITOLI DI ENTRATA E DI SPESA VINCOLATI RAPPRESENTATI NEL PROSPETTO DEL RISULTATO DI AMMINISTRAZIONE PRESUNTO

Capitolo di entrata	Descrizione	Capitolo di spesa	Descrizione	Risorse vincolate al 1/12/2022	Entrate vincolate accertate nell'esercizio 2022	Impegni eserc. 2022 finanziati da entrate vincolate accertate nell'esercizio o da quote vincolate del risultato di amministrazione	Fondo plur. vinc. al 31/12/2022 finanziato da entrate vincolate accertate nell'esercizio o da quote vincolate del risultato di amministrazione	Cancellazione di residui attivi vincolati o eliminazione del vincolo su quote del risultato di amministrazione (+) e cancellazione di residui passivi finanziati da risorse vincolate (-) (gestione dei residui)	Cancellazione nell'esercizio 2022 di impegni finziati dal fondo pluriennale vincolato dopo l'approvazione del rendiconto dell'esercizio 2021 non reimpegnati nell'esercizio 2022	Risorse vincolate nel risultato di amministrazione al 31/12/2022	Risorse vincolate al 31/12/2022 applicate al primo esercizio del bilancio di previsione
				(a)	(b)	(c)	(d)	(e)	(f)	(g)=(a)+(b)-(c)-(d)-(e)+(f)	(i)
<i>Totale progetto</i>				0,00	20.000.000,00	2.756.800,00	0,00	0,00	0,00	17.243.200,00	0,00
E0022505	TRASFERIMENTI CORRENTI PER INIZIATIVE DI INFORMAZIONE E EDUCAZIONE ALIMENTARE IN MATERIA DI AGRICOLTURA BIOLOGICA NELLE SCUOLE (RIPARTO FONDO MENSE SCOLASTICHE BIOLOGICHE E ATTIVITA' INFORMATIVE CORRELATE)	U0024802	SPESA, SU FONDI ASSEGNATI DALLO STATO, PER ALTRI SERVIZI FINALIZZATI ALLA REALIZZAZIONE DI INIZIATIVE DI INFORMAZIONE E DI EDUCAZIONE ALIMENTARE IN MATERIA DI AGRICOLTURA BIOLOGICA DA DESTINARE ALLE SCUOLE	6.331,24	0,00	0,00	0,00	0,00	0,00	6.331,24	0,00
<i>Totale progetto</i>				6.331,24	0,00	0,00	0,00	0,00	0,00	6.331,24	0,00
E0022507	CONTRIBUTI AGLI INVESTIMENTI PER LA PROMOZIONE DELLA LETTURA, DELLA TUTELA E DELLA VALORIZZAZIONE DEL PATRIMONIO LIBRARIO	U0024801	SPESA SU FONDI ASSEGNATI DALLO STATO PER IL RESTAURO DEI FONDI DI CONSERVAZIONE DEL SISTEMA BIBLIOTECARIO REGIONALE	0,00	-4.555,48	0,00	0,00	0,00	0,00	-4.555,48	0,00
		U0026865	SPESA SU FONDI ASSEGNATI DALLO STATO PER IL RESTAURO CONSERVATIVO DEL MATERIALE BIBLIOGRAFICO DEL SISTEMA BIBLIOTECARIO	8.539,54	0,00	0,00	0,00	0,00	0,00	8.539,54	0,00
<i>Totale progetto</i>				8.539,54	0,00	4.555,48	0,00	0,00	0,00	3.984,06	0,00
E0022561	TRASFERIMENTI CORRENTI PER LA DEFINIZIONE E L'ATTUAZIONE DELLA STRATEGIA REGIONALE DI SVILUPPO SOSTENIBILE	U0024943	SPESA SU FONDI ASSEGNATI DALLO STATO PER ORGANIZZAZIONE EVENTI, PUBBLICITA', NELL'AMBITO DELLA STRATEGIA REGIONALE DI SVILUPPO SOSTENIBILE	350,00	0,00	0,00	0,00	0,00	0,00	350,00	0,00
<i>Totale progetto</i>				350,00	0,00	0,00	0,00	0,00	0,00	350,00	0,00
E0022562	CONTRIBUTI AGLI INVESTIMENTI PER LA REALIZZAZIONE DI INTERVENTI NELL'AMBITO DELLA DEFINIZIONE E DELL'ATTUAZIONE DELLA STRATEGIA REGIONALE DI SVILUPPO SOSTENIBILE	U0024944	SPESA SU FONDI ASSEGNATI DALLO STATO PER INCARICHI PROFESSIONALI FINALIZZATI ALLA REALIZZAZIONE DI INVESTIMENTI NELL'AMBITO DELLA STRATEGIA REGIONALE DI SVILUPPO SOSTENIBILE	572,40	0,00	0,00	0,00	0,00	0,00	572,40	0,00
		U0024951	SPESA SU FONDI ASSEGNATI DALLO STATO PER SOFTWARE NELL'AMBITO DELLA STRATEGIA REGIONALE DI SVILUPPO SOSTENIBILE	74.948,71	0,00	48.877,32	0,00	0,00	0,00	26.071,39	0,00
<i>Totale progetto</i>				75.521,11	0,00	48.877,32	0,00	0,00	0,00	26.643,79	0,00
E0022596	TRASFERIMENTI CORRENTI PER LA GESTIONE DEL REGISTRO UNICO NAZIONALE TERZO SETTORE (RUNTS) E PER LE ATTIVITA' DI CONTROLLO SUGLI ENTI DEL TERZO SETTORE	U0025331	SPESA SU FONDI ASSEGNATI DALLO STATO PER ALTRI SERVIZI NELLA GESTIONE DEL RUNTS (REGISTRO UNICO NAZIONALE TERZO SETTORE) E NELLE ATTIVITA' DI CONTROLLO DEGLI ETS (ENTI DEL TERZO SETTORE)	520.490,00	0,00	0,00	0,00	0,00	0,00	520.490,00	0,00
		U0026166	SPESA SU FONDI ASSEGNATI DALLO STATO PER RETRIBUZIONI IN DENARO - PERSONALE REGIONALE ASSUNTO A TEMPO DETERMINATO PER LA GESTIONE DEL REGISTRO UNICO NAZIONALE DEL TERZO SETTORE E PER LE ATTIVITA' DI CONTROLLO DEGLI ETS (ENTI TERZO SETTORE)	364.900,00	0,00	80.050,00	0,00	0,00	0,00	284.850,00	0,00
		U0026167	SPESA SU FONDI ASSEGNATI DALLO STATO PER CONTRIBUTI SOCIALI EFFETTIVI A CARICO DELL'ENTE - PERSONALE REGIONALE ASSUNTO A TEMPO DETERMINATO PER LA GESTIONE DEL REGISTRO UNICO NAZIONALE DEL TERZO SETTORE E PER LE ATTIVITA' DI CONTROLLO DEGLI ETS (ENTI TERZO SETTORE)	120.829,00	0,00	23.200,00	0,00	0,00	0,00	97.629,00	0,00
		U0026168	SPESA SU FONDI ASSEGNATI DALLO STATO PER IRAP SUI REDDITI DA LAVORO DIPENDENTE DELL'ENTE - PERSONALE REGIONALE ASSUNTO A TEMPO DETERMINATO PER LA GESTIONE DEL REGISTRO UNICO NAZIONALE DEL TERZO SETTORE E PER LE ATTIVITA' DI CONTROLLO DEGLI ETS (ENTI TERZO SETTORE)	32.500,00	0,00	6.850,00	0,00	0,00	0,00	25.650,00	0,00
		U0026172	SPESA SU FONDI ASSEGNATI DALLO STATO PER SERVIZI DI TRASFERTA - PERSONALE REGIONALE ASSUNTO A TEMPO DETERMINATO PER LA GESTIONE DEL REGISTRO UNICO NAZIONALE DEL TERZO SETTORE E PER LE ATTIVITA' DI CONTROLLO DEGLI ETS (ENTI TERZO SETTORE)	12.550,00	0,00	800,00	0,00	0,00	0,00	11.750,00	0,00
<i>Totale progetto</i>				1.051.269,00	0,00	110.900,00	0,00	0,00	0,00	940.369,00	0,00
E0022599	CONTRIBUTI AGLI INVESTIMENTI DALL'ISTITUTO SUPERIORE PER LA PROTEZIONE E RICERCA AMBIENTALE (ISPR) PER LA REALIZZAZIONE DI	U0025238	SPESA SU FONDI ASSEGNATI DALLO STATO, PER IL TRAMITE DELL'ISTITUTO SUPERIORE PER LA PROTEZIONE E LA RICERCA AMBIENTALE, PER LA	0,00	137.942,90	0,00	0,00	0,00	0,00	137.942,90	0,00

ELENCO ANALITICO DEI CAPITOLI DI ENTRATA E DI SPESA VINCOLATI RAPPRESENTATI NEL PROSPETTO DEL RISULTATO DI AMMINISTRAZIONE PRESUNTO

Capitolo di entrata	Descrizione	Capitolo di spesa	Descrizione	Risorse vincolate al 1/1/2022	Entrate vincolate accertate nell'esercizio 2022	Impegni eserc. 2022 finanziati da entrate vincolate accertate nell'esercizio o da quote vincolate del risultato di amministrazione	Fondo plur. vinc. al 31/12/2022 finanziato da entrate vincolate accertate nell'esercizio o da quote vincolate del risultato di amministrazione	Cancellazione di residui attivi vincolati o eliminazione del vincolo su quote del risultato di amministrazione (+) e cancellazione di residui passivi finanziati da risorse vincolate (-) (gestione dei residui)	Cancellazione nell'esercizio 2022 di impegni finanziati dal fondo pluriennale vincolato dopo l'approvazione del rendiconto dell'esercizio 2021 non reimpegnati nell'esercizio 2022	Risorse vincolate nel risultato di amministrazione al 31/12/2022	Risorse vincolate al 31/12/2022 applicate al primo esercizio del bilancio di previsione
				(a)	(b)	(c)	(d)	(e)	(f)	(g)=(a)+(b)-(c)-(d)-(e)+(f)	(i)
	CARTE GEOLOGICHE REGIONALI		REALIZZAZIONE DI SOFTWARE DI CARTE GEOLOGICHE REGIONALI								
		U0025294	SPESE SU FONDI ASSEGNATI DALLO STATO, PER IL TRAMITE DELL'ISTITUZIONE SUPERIORE PER LA PROTEZIONE E LA RICERCA AMBIENTALE, PER REALIZZAZIONE DI BENI IMMATERIALI (CARTE GEOLOGICHE REGIONALI)	82.470,00	284.822,90	319.539,20	0,00	0,00	0,00	47.753,70	0,00
			<i>Totale progetto</i>	<i>82.470,00</i>	<i>422.765,80</i>	<i>319.539,20</i>	<i>0,00</i>	<i>0,00</i>	<i>0,00</i>	<i>185.696,60</i>	<i>0,00</i>
E0022603	TRASFERIMENTI CORRENTI PER MISURE URGENTI NEL SETTORE DEL TRASPORTO PUBBLICO CONNESSE ALL'EMERGENZA EPIDEMIOLOGICA DA COVID-19 DA DESTINARE ALLE SOCIETA' AFFIDATARIE DEL TRASPORTO PUBBLICO LOCALE A TITOLO DI COMPENSAZIONE	U0025322	TRASFERIMENTI CORRENTI SU FONDI ASSEGNATI DALLO STATO A FAVORE DELLE IMPRESE DI TRASPORTO PUBBLICO LOCALE E REGIONALE, DESTINATE A COMPENSARE I MINORI RICAVI TARIFFARI E I COSTI AGGIUNTIVI SOSTENUTI, IN CONSEGUENZA ALLE MISURE DI CONTENIMENTO PER L'EMERG	664.177,10	102.100,73	0,00	0,00	0,00	0,00	766.277,83	0,00
			<i>Totale progetto</i>	<i>664.177,10</i>	<i>102.100,73</i>	<i>0,00</i>	<i>0,00</i>	<i>0,00</i>	<i>0,00</i>	<i>766.277,83</i>	<i>0,00</i>
E0022604	TRASFERIMENTI CORRENTI PER MISURE URGENTI NEL SETTORE DEL TRASPORTO PUBBLICO CONNESSE ALL'EMERGENZA EPIDEMIOLOGICA DA COVID-19 DA DESTINARE ALLA SOCIETA' TRENITALIA SPA A TITOLO DI COMPENSAZIONE	U0025321	TRASFERIMENTI CORRENTI SU FONDI ASSEGNATI DALLO STATO A FAVORE DELLE IMPRESE DI TRASPORTO PUBBLICO FERROVIARIO LOCALE E REGIONALE, DESTINATE A COMPENSARE I MINORI RICAVI TARIFFARI E I COSTI AGGIUNTIVI SOSTENUTI, IN CONSEGUENZA ALLE MISURE DI CONTENIMENTO	81.164,91	47.614,54	17.984,27	0,00	0,00	0,00	110.795,18	0,00
			<i>Totale progetto</i>	<i>81.164,91</i>	<i>47.614,54</i>	<i>17.984,27</i>	<i>0,00</i>	<i>0,00</i>	<i>0,00</i>	<i>110.795,18</i>	<i>0,00</i>
E0022615	ENTRATE DERIVANTI DAL RECUPERO DI RISORSE RELATIVE AGLI INCENTIVI PER LE FUNZIONI TECNICHE (QUOTA 20%) - DESTINAZIONE VINCOLATA	U0022505	SPESE PER LO SVILUPPO DI SOFTWARE E MANUTENZIONE EVOLUTIVA A VALERE SUL "FONDO INCENTIVI PER FUNZIONI TECNICHE" (SOMME DERIVANTI DA ENTRATE A DESTINAZIONE VINCOLATA)	15.000,00	0,00	0,00	0,00	0,00	0,00	15.000,00	0,00
		U0023195	SPESE PER SERVIZI DI FORMAZIONE E ADDESTRAMENTO DEL PERSONALE REGIONALE A VALERE SUL "FONDO INCENTIVI PER FUNZIONI TECNICHE" (SOMME DERIVANTI DA ENTRATE A DESTINAZIONE VINCOLATA)	12.890,17	0,00	0,00	0,00	0,00	0,00	12.890,17	0,00
		U0024867	SPESE PER ACQUISIZIONE DI HARDWARE A VALERE SUL "FONDO INCENTIVI PER FUNZIONI TECNICHE" (SOMME DERIVANTI DA ENTRATE A DESTINAZIONE VINCOLATA)	8.010,36	0,00	0,00	0,00	0,00	0,00	8.010,36	8.010,36
		U0025565	SPESE PER LO SVILUPPO DI SOFTWARE E MANUTENZIONE EVOLUTIVA A VALERE SUL "FONDO INCENTIVI PER FUNZIONI TECNICHE" (SOMME DERIVANTI DA ENTRATE A DESTINAZIONE VINCOLATA)	17.597,95	0,00	0,00	0,00	0,00	0,00	17.597,95	0,00
			<i>Totale progetto</i>	<i>53.498,48</i>	<i>0,00</i>	<i>0,00</i>	<i>0,00</i>	<i>0,00</i>	<i>0,00</i>	<i>53.498,48</i>	<i>8.010,36</i>
E0022627	TRASFERIMENTI CORRENTI PER IL SOSTEGNO ALL'ACCESSO ALLE ABITAZIONI IN LOCAZIONE CORRELATI ALL'EMERGENZA SANITARIA COVID-19	U0025398	TRASFERIMENTI CORRENTI SU FONDI ASSEGNATI DALLO STATO PER INTERVENTI ASSISTENZIALI ALLE FAMIGLIE FINALIZZATI AL SOSTEGNO ALL'ACCESSO ALLE ABITAZIONI IN LOCAZIONE (EMERGENZA COVID-19)	339.848,06	0,00	0,00	0,00	0,00	0,00	339.848,06	339.848,06
		U0025481	TRASFERIMENTI CORRENTI A FAMIGLIE, SU FONDI ASSEGNATI DALLO STATO, PER IL RIMBORSO DEL CANONE DEI CONTRATTI DI LOCAZIONE STIPULATI DA STUDENTI UNIVERSITARI FUORI SEDE	119.811,29	0,00	0,00	0,00	0,00	0,00	119.811,29	119.811,29
			<i>Totale progetto</i>	<i>459.659,35</i>	<i>0,00</i>	<i>0,00</i>	<i>0,00</i>	<i>0,00</i>	<i>0,00</i>	<i>459.659,35</i>	<i>459.659,35</i>
E0022634	RECUPERO DEI COMPENSI PERCEPITI DA PERSONALE REGIONALE PER ATTIVITA' EXTRA-UFFICIO NON AUTORIZZATE DALL'AMMINISTRAZIONE REGIONALE	U0025427	SPESE SUL FONDO UNICO AZIENDALE PROVENIENTI DAL RECUPERO DI COMPENSI PER ATTIVITA' EXTRA-UFFICIO NON AUTORIZZATE DALL'AMMINISTRAZIONE REGIONALE A PERSONALE REGIONALE - SOMME DERIVANTI DA ENTRATE A DESTINAZIONE VINCOLATA	84.985,05	0,00	0,00	0,00	58.279,95	0,00	26.705,10	0,00
			<i>Totale progetto</i>	<i>84.985,05</i>	<i>0,00</i>	<i>0,00</i>	<i>0,00</i>	<i>58.279,95</i>	<i>0,00</i>	<i>26.705,10</i>	<i>0,00</i>
E0022643	CONTRIBUTI AGLI INVESTIMENTI PER LA PROGRAMMAZIONE E IL FINANZIAMENTO DI INTERVENTI URGENTI E PRIORITARI PER LA MITIGAZIONE DEL RISCHIO IDROGEOLOGICO DI CUI ALLA DGR 1194/2020 - PIANO NAZIONALE STRALCIO 2020	U0025440	SPESE SU FONDI ASSEGNATI DALLO STATO PER INTERVENTI DI PROTEZIONE DALLA CADUTA MASSI A MONTE DELL'ABITATO DI STEINA E DELLA S.R. 44 DI GRESSONEY SAINT-JEAN PREVISTI DALL'ACCORDO DI PROGRAMMA CON IL MINISTERO DELL'AMBIENTE E DELLA TUTELA E DEL	113.976,55	0,00	934,19	0,00	0,00	0,00	113.042,36	0,00

ELENCO ANALITICO DEI CAPITOLI DI ENTRATA E DI SPESA VINCOLATI RAPPRESENTATI NEL PROSPETTO DEL RISULTATO DI AMMINISTRAZIONE PRESUNTO

Capitolo di entrata	Descrizione	Capitolo di spesa	Descrizione	Risorse vincolate al 1/12022	Entrate vincolate accertate nell'esercizio 2022	Impegni eserc. 2022 finanziati da entrate vincolate accertate nell'esercizio o da quote vincolate del risultato di amministrazione	Fondo plur. vinc. al 31/122022 finanziato da entrate vincolate accertate nell'esercizio o da quote vincolate del risultato di amministrazione	Cancellazione di residui attivi vincolati o eliminazione del vincolo su quote del risultato di amministrazione (+) e cancellazione di residui passivi finanziati da risorse vincolate (-) (gestione dei residui)	Cancellazione nell'esercizio 2022 di impegni finziati dal fondo pluriennale vincolato dopo l'approvazione del rendiconto dell'esercizio 2021 non reimpegnati nell'esercizio 2022	Risorse vincolate nel risultato di amministrazione al 31/12/2022	Risorse vincolate al 31/12/2022 applicate al primo esercizio del bilancio di previsione	
				(a)	(b)	(c)	(d)	(e)	(f)	(g)=(a)+(b)-(c)-(d)-(e)+(f)	(i)	
TERRITORIO E												
<i>Totale progetto</i>				113.976,55	0,00	934,19	0,00	0,00	0,00	113.042,36	0,00	
E0022649	SANZIONI PER ECCESSO DI VELOCITA' - RIVERSAMENTO DEL 50% DEI PROVENTI RISCOSSI DAI COMUNI PER SANZIONI ELEVATE SU STRADE REGIONALI	U0025498	SPESE PER LA REALIZZAZIONE DI INTERVENTI DI MANUTENZIONE ORDINARIA E MESSA IN SICUREZZA DELLE INFRASTRUTTURE STRADALI - SOMME DERIVANTI DALL'ATTRIBUZIONE DELLE QUOTE DEI PROVENTI RISCOSSI DAI COMUNI PER SANZIONI ELEVATE SU STRADE REGIONALI	18.088,01	29.466,17	18.088,01	0,00	0,00	0,00	29.466,17	0,00	
<i>Totale progetto</i>				18.088,01	29.466,17	18.088,01	0,00	0,00	0,00	29.466,17	0,00	
E0022652	RECUPERO SU SPESE DIVERSE RELATIVE A FONDI ASSEGNATI DALLO STATO A VALERE SUL "FONDO PER LE POLITICHE RELATIVE AI DIRITTI E ALLE PARI OPPORTUNITA'	U0025472	TRASFERIMENTI CORRENTI A ISTITUZIONI SOCIALI PRIVATE SU SOMME RECUPERATE DA ENTI DIVERSI, RELATIVE A FONDI ASSEGNATI DALLO STATO, A VALERE SUL "FONDO PER LE POLITICHE RELATIVE AI DIRITTI E ALLE PARI OPPORTUNITA'" PER PROGETTI DI PREVENZIONE ALLA VIOLENZA	2.451,99	0,00	0,00	0,00	0,00	0,00	2.451,99	0,00	
<i>Totale progetto</i>				2.451,99	0,00	0,00	0,00	0,00	0,00	2.451,99	0,00	
E0022653	RECUPERO SU SPESE DIVERSE RELATIVE A FONDI ASSEGNATI DALLO STATO A VALERE SUL FONDO PER LE POLITICHE PER LA FAMIGLIA	U0025471	TRASFERIMENTI CORRENTI A ISTITUZIONI SOCIALI PRIVATE SU SOMME RECUPERATE DA ENTI DIVERSI, RELATIVE A FONDI ASSEGNATI DALLO STATO, A VALERE SUL "FONDO DELLE POLITICHE PER LA FAMIGLIA", PER LA GESTIONE DEL CENTRO PER LE FAMIGLIE.	1.128,43	0,00	0,00	0,00	0,00	0,00	1.128,43	0,00	
<i>Totale progetto</i>				1.128,43	0,00	0,00	0,00	0,00	0,00	1.128,43	0,00	
E0022660	CONTRIBUTI AGLI INVESTIMENTI DAL FONDO PER LA PROGETTAZIONE DEGLI INTERVENTI CONTRO IL DISSESTO IDROGEOLOGICO - OPERE IDRAULICHE	U0025508	SPESE SUI FONDI ASSEGNATI DALLO STATO PER INCARICHI PROFESSIONALI FINALIZZATI ALLA REALIZZAZIONE DELLA PROGETTAZIONE DEGLI INTERVENTI DI MITIGAZIONE DEI RISCHI NATURALI SULLA DORA BALTEA NEI COMUNI DI DONNAS E PONT SAINT MARTIN (FINANZIATE DA ENTRATE IN	7.693,68	50.595,02	7.692,70	0,00	0,00	0,00	50.596,00	0,00	
		U0026294	SPESE SUI FONDI ASSEGNATI DALLO STATO PER LA PROGETTAZIONE DI INTERVENTI CONTRO IL DISSESTO IDROGEOLOGICO - MITIGAZIONE DEI RISCHI NATURALI SUI CORSI D'ACQUA NEI COMUNI DI GRESSAN, POLLEIN E CHARVENSOD (FINANZIATO CON ENTRATE IN CONTO CAPITALE)	0,00	56.432,63	56.432,63	0,00	0,00	0,00	0,00	0,00	
<i>Totale progetto</i>				7.693,68	107.027,65	64.125,33	0,00	0,00	0,00	50.596,00	0,00	
E0022665	TRASFERIMENTI CORRENTI PER MISURE URGENTI NEL SETTORE DEL TRASPORTO PUBBLICO CONNESSE ALL'EMERGENZA EPIDEMIOLOGICA DA COVID-19 DA DESTINARE ALLE SOCIETA' AFFIDATARIE DEL TRASPORTO PUBBLICO LOCALE PER IL PAGAMENTO DI SERVIZI AGGIUNTIVI	U0025566	SPESE SU FONDI ASSEGNATI DALLO STATO PER SERVIZI AGGIUNTIVI DI TRASPORTO PUBBLICO LOCALE CON AUTOBUS DI RILEVANZA LOCALE ISTITUITI A SEGUITO DELL'EMERGENZA EPIDEMIOLOGICA DA COVID-19	1.105.481,38	0,00	0,00	0,00	0,00	0,00	1.105.481,38	0,00	
		U0026175	SPESE, SU FONDI ASSEGNATI DALLO STATO, PER SERVIZI AGGIUNTIVI DI TRASPORTO PUBBLICO FERROVIARIO LOCALE E REGIONALE ISTITUITI A SEGUITO DELL'EMERGENZA EPIDEMIOLOGICA DA COVID-19	140.000,00	0,00	0,00	0,00	0,00	0,00	140.000,00	0,00	
<i>Totale progetto</i>				1.245.481,38	0,00	0,00	0,00	0,00	0,00	1.245.481,38	0,00	
E0022683	RIVERSAMENTO DELLA QUOTA PARTE DELLA TARIFFA DI SMALTIMENTO DEI RIFIUTI SOLIDI URBANI E ASSIMILATI DOVUTA DALLA SOCIETA' DI GESTIONE PER LE ATTIVITA' POST-OPERATIVE DEL CENTRO REGIONALE DI BRISOGNE (SOMME A DESTINAZIONE VINCOLATA)	U0025611	TRASFERIMENTI CORRENTI AD IMPRESE PER ATTIVITA' RELATIVE ALLA GESTIONE POST OPERATIVA DELLA DISCARICA DI BRISOGNE - SOMME DERIVANTI DA ENTRATE A DESTINAZIONE VINCOLATA	2.648.504,77	0,00	0,00	0,00	0,00	0,00	2.648.504,77	0,00	
<i>Totale progetto</i>				2.648.504,77	0,00	0,00	0,00	0,00	0,00	2.648.504,77	0,00	
E0022689	TRASFERIMENTI CORRENTI A VALERE SUL FONDO PER IL SOSTEGNO DEL RUOLO DI CURA E ASSISTENZA DEL CAREGIVER FAMILIARE	U0025678	TRASFERIMENTI CORRENTI A FAMIGLIE, SU FONDI ASSEGNATI DALLO STATO, A VALERE SUL FONDO PER IL SOSTEGNO DEL RUOLO DI CURA E DI ASSISTENZA DEL CAREGIVER FAMILIARE PER INTERVENTI DI SOSTEGNO E SOLLIEVO DESTINATI AI CAREGIVER FAMILIARI DI SOGGETTI CON DISABILITA'	806,66	57.003,74	56.875,00	0,00	0,00	0,00	935,40	0,00	

ELENCO ANALITICO DEI CAPITOLI DI ENTRATA E DI SPESA VINCOLATI RAPPRESENTATI NEL PROSPETTO DEL RISULTATO DI AMMINISTRAZIONE PRESUNTO

Capitolo di entrata	Descrizione	Capitolo di spesa	Descrizione	Risorse vincolate al 1/12/2022	Entrate vincolate accertate nell'esercizio 2022	Impegni eserc. 2022 finanziati da entrate vincolate accertate nell'esercizio o da quote vincolate del risultato di amministrazione	Fondo plur. vinc. al 31/12/2022 finanziato da entrate vincolate accertate nell'esercizio o da quote vincolate del risultato di amministrazione	Cancellazione di residui attivi vincolati o eliminazione del vincolo su quote del risultato di amministrazione (+) e cancellazione di residui passivi finanziati da risorse vincolate (-) (gestione dei residui)	Cancellazione nell'esercizio 2022 di impegni finziati dal fondo pluriennale vincolato dopo l'approvazione del rendiconto dell'esercizio 2021 non reimpegnati nell'esercizio 2022	Risorse vincolate nel risultato di amministrazione al 31/12/2022	Risorse vincolate al 31/12/2022 applicate al primo esercizio del bilancio di previsione
				(a)	(b)	(c)	(d)	(e)	(f)	(g)=(a)+(b)-(c)-(d)-(e)+(f)	(i)
<i>Totale progetto</i>				806,66	57.003,74	56.875,00	0,00	0,00	0,00	935,40	0,00
E0022694	TRASFERIMENTI CORRENTI PER LA CORRESPONSIONE DI UN BONUS, UNA TANTUM, A IMPRESE TURISTICHE UBICATE NEL TERRITORIO REGIONALE IN CONSEGUENZA DELLE PERDITE DI REDDITO DERIVANTI DALLA RIDUZIONE O DALLA LIMITAZIONE DELLE ATTIVITA' CONSEQUENTI AL PERDURARE DELL	U0026441	TRASFERIMENTI CORRENTI, SU FONDI ASSEGNATI DALLO STATO, A IMPRESE TURISTICHE PER IL SOSTEGNO DEL COMMERCIO DEI PRODOTTI AGROALIMENTARI REGIONALI DI QUALITA' (EMERGENZA COVID-19) - (DESTINATI AGLI INTERVENTI DI CUI ALL'ART. 1 DELLA L.R. 14 DEL 23/6/2022)	1.008.591,43	0,00	1.008.591,43	0,00	0,00	0,00	0,00	0,00
		U0026452	TRASFERIMENTI CORRENTI, SU FONDI ASSEGNATI DALLO STATO (VINCOLATI AL CAPITULO DI ENTRATA E0022694), A IMPRESE TURISTICHE UBICATE NEL TERRITORIO REGIONALE, QUALE CONTRIBUTO AGGIUNTIVO, A RISTORO DEI COSTI SOSTENUTI PER IL FABBRICATO ADIBITO ALL'ESERCIZIO D	6.234.792,87	0,00	6.234.792,87	0,00	0,00	0,00	0,00	0,00
<i>Totale progetto</i>				7.243.384,30	0,00	7.243.384,30	0,00	0,00	0,00	0,00	0,00
E0022713	CONTRIBUTI AGLI INVESTIMENTI, A VALERE SUL PIANO NAZIONALE DEGLI INVESTIMENTI COMPLEMENTARI AL PNRR (PNC), DA DESTINARE ALLE SOCIETA' AFFIDATARIE DEL TRASPORTO PUBBLICO LOCALE PER L'ACQUISTO DI AUTOBUS E PER LA REALIZZAZIONE DELLE INFRASTRUTTURE E DEGLI I	U0025866	CONTRIBUTI AGLI INVESTIMENTI, SU FONDI ASSEGNATI DALLO STATO, A VALERE SUL FONDO COMPLEMENTARE AL PIANO NAZIONALE DI RIPRESA E RESILIENZA (PNC), DA DESTINARE ALLE SOCIETA' AFFIDATARIE DEL TRASPORTO PUBBLICO LOCALE PER L'ACQUISTO DI AUTOBUS E PER LA REALIZ	0,00	640.977,00	0,00	0,00	0,00	0,00	640.977,00	0,00
<i>Totale progetto</i>				0,00	640.977,00	0,00	0,00	0,00	0,00	640.977,00	0,00
E0022714	PROVENTI DERIVANTI DALLA VENDITA DELLA PLASTICA, PROVENIENTE DALLA RACCOLTA DIFFERENZIATA DA PARTE DEI SUBATO TRAMITE LA SOCIETA' ENVAL, AI CONSORZI DI RECUPERO COREPLA E CORIPET (CAPITULO RILEVANTE AI FINI IVA)	U0025864	SPESE PER CONTRATTI DI SERVIZIO PUBBLICO CON LA SOCIETA' ENVAL S.R.L DI AOSTA PER IL CONFERIMENTO AI CONSORZI DI RECUPERO COREPLA E CORIPET DELLA PLASTICA DERIVANTE DALLA RACCOLTA DEI RIFIUTI DIFFERENZIATI EFFETTUATA SUL TERRITORIO REGIONALE (INTERVENTI R	0,00	287.580,39	287.580,37	0,00	0,00	0,00	0,02	0,00
		U0025865	SPESE PER CONTRATTI DI SERVIZIO PUBBLICO CON I CONSORZI COREPLA E CORIPET PER LO SMALTIMENTO DELLA PLASTICA RACCOLTA SUL TERRITORIO REGIONALE NON IDONEA AL RICICLO (INTERVENTI RILEVANTI AI FINI IVA) - (SOMME DERIVANTI DA ENTRATE A DESTINAZIONE VINCOLATA)	0,00	3.273,60	3.273,60	0,00	0,00	0,00	0,00	0,00
<i>Totale progetto</i>				0,00	290.853,99	290.853,97	0,00	0,00	0,00	0,02	0,00
E0022728	TRASFERIMENTI CORRENTI PER IL SOSTEGNO DELLE ATTIVITA' ECONOMICHE DESTINATI ALL'ESTENSIONE DEL BONUS/CONTRIBUTO AI TITOLARI DI PARTITA IVA IN CONSEGUENZA DELLE PERDITE DI REDDITO DERIVANTI DALLA RIDUZIONE O DALLA LIMITAZIONE DELLE ATTIVITA' CONSEQUENTI AL	U0026453	TRASFERIMENTI CORRENTI, SU FONDI ASSEGNATI DALLO STATO (VINCOLATI AL CAPITULO DI ENTRATA E0022728), A IMPRESE TURISTICHE UBICATE NEL TERRITORIO REGIONALE, QUALE CONTRIBUTO AGGIUNTIVO, A RISTORO DEI COSTI SOSTENUTI PER IL FABBRICATO ADIBITO ALL'ESERCIZIO D	561.000,00	0,00	561.000,00	0,00	0,00	0,00	0,00	0,00
<i>Totale progetto</i>				561.000,00	0,00	561.000,00	0,00	0,00	0,00	0,00	0,00
E0022743	TRASFERIMENTI CORRENTI CORRELATI ALL'EMERGENZA COVID-19 PER L'ACQUISTO DI BENI E SERVIZI AI FINI DEL CONTENIMENTO DEL RISCHIO EPIDEMIOLOGICO, DA DESTINARE ALLE ISTITUZIONI PRIMARIE E SECONDARIE PARITARIE	U0026214	TRASFERIMENTI CORRENTI DA DESTINARE ALLE ISTITUZIONI SCOLASTICHE PARITARIE DELL'INFANZIA FINALIZZATI A SOSTENERE LE SPESE DESTINATE A MISURE DI CONTENIMENTO DEL RISCHIO EPIDEMIOLOGICO DA COVID-19 IN RELAZIONE ALL'AVVIO DELL'ANNO SCOLASTICO 2021/2022	10.470,00	0,00	10.470,00	0,00	0,00	0,00	0,00	0,00
<i>Totale progetto</i>				10.470,00	0,00	10.470,00	0,00	0,00	0,00	0,00	0,00
E0022752	TRASFERIMENTI CORRENTI PER IL SOSTEGNO DELLE ATTIVITA' ECONOMICHE DESTINATI ALLE IMPRESE ESERCENTI TRASPORTO TURISTICO DI PERSONE MEDIANTE AUTOBUS COPERTI CORRELATI ALL'EMERGENZA SANITARIA COVID-19	U0026173	TRASFERIMENTI CORRENTI SU FONDI ASSEGNATI DALLO STATO PER IL SOSTEGNO DELLE ATTIVITA' ECONOMICHE, DESTINATI ALLE IMPRESE ESERCENTI TRASPORTO TURISTICO PRIVATO DI PERSONE MEDIANTE AUTOBUS COPERTI, CORRELATI ALL'EMERGENZA SANITARIA COVID-19	55.000,00	27.500,00	82.500,00	0,00	0,00	0,00	0,00	0,00
<i>Totale progetto</i>				55.000,00	27.500,00	82.500,00	0,00	0,00	0,00	0,00	0,00
E0022753	TRASFERIMENTI CORRENTI PER IL SOSTEGNO DELLE ATTIVITA' ECONOMICHE DESTINATI A FAVORE DI PARCHI TEMATICI E GIARDINI ZOOLOGICI CORRELATI ALL'EMERGENZA SANITARIA COVID-19	U0026198	TRASFERIMENTI CORRENTI PER IL SOSTEGNO DELLE ATTIVITA' ECONOMICHE, SU FONDI ASSEGNATI DALLO STATO, IN FAVORE DI PARCHI TEMATICI E GIARDINI ZOOLOGICI (EMERGENZA COVID-19)	55.000,00	55.000,00	55.000,00	0,00	0,00	0,00	55.000,00	0,00

ELENCO ANALITICO DEI CAPITOLI DI ENTRATA E DI SPESA VINCOLATI RAPPRESENTATI NEL PROSPETTO DEL RISULTATO DI AMMINISTRAZIONE PRESUNTO

Capitolo di entrata	Descrizione	Capitolo di spesa	Descrizione	Risorse vincolate al 1/12/2022	Entrate vincolate accertate nell'esercizio 2022	Impegni eserc. 2022 finanziati da entrate vincolate accertate nell'esercizio o da quote vincolate del risultato di amministrazione	Fondo plur. vinc. al 31/12/2022 finanziato da entrate vincolate accertate nell'esercizio o da quote vincolate del risultato di amministrazione	Cancellazione di residui attivi vincolati o eliminazione del vincolo su quote del risultato di amministrazione (+) e cancellazione di residui passivi finanziati da risorse vincolate (-) (gestione dei residui)	Cancellazione nell'esercizio 2022 di impegni finziati dal fondo pluriennale vincolato dopo l'approvazione del rendiconto dell'esercizio 2021 non reimpegnati nell'esercizio 2022	Risorse vincolate nel risultato di amministrazione al 31/12/2022	Risorse vincolate al 31/12/2022 applicate al primo esercizio del bilancio di previsione
				(a)	(b)	(c)	(d)	(e)	(f)	(g)=(a)+(b)-(c)-(d)-(e)+(f)	(i)
	<i>Totale progetto</i>			55.000,00	55.000,00	55.000,00	0,00	0,00	0,00	55.000,00	0,00
E0022755	TRASFERIMENTI CORRENTI PER IL FINANZIAMENTO FINALIZZATO ALLA REALIZZAZIONE DELL'INTERVENTO "ASSISTENZA TECNICA A LIVELLO CENTRALE E LOCALE DEL PNRR" (CUP B51B21006020006) A VALERE SUL PIANO NAZIONALE DI RIPRESA E RESILIENZA (PNRR)	U0026159	SPESE SU FONDI ASSEGNATI DALLO STATO, A VALERE SUL PIANO NAZIONALE DI RIPRESA E RESILIENZA (PNRR), PER PRESTAZIONI PROFESSIONALI E SPECIALISTICHE PER L'ATTUAZIONE DELL'INTERVENTO "ASSISTENZA TECNICA A LIVELLO CENTRALE E LOCALE DEL PNRR" (MISSIONE 1 - COM	0,00	1.620.333,33	916.423,84	0,00	0,00	0,00	703.909,49	0,00
	<i>Totale progetto</i>			0,00	1.620.333,33	916.423,84	0,00	0,00	0,00	703.909,49	0,00
E0022756	TRASFERIMENTI CORRENTI PER INTERVENTI COMPENSATIVI DI DANNI DA EVENTI METEOROLOGICI ALLE PRODUZIONI AGRICOLE	U0026190	TRASFERIMENTI CORRENTI A IMPRESE AGRICOLE, SU FONDI ASSEGNATI DALLO STATO, PER INTERVENTI COMPENSATIVI DI DANNI CAUSATI ALLE PRODUZIONI AGRICOLE DA EVENTI METEOROLOGICI AVVERSI	15.240,35	0,00	15.240,35	0,00	0,00	0,00	0,00	0,00
	<i>Totale progetto</i>			15.240,35	0,00	15.240,35	0,00	0,00	0,00	0,00	0,00
E0022757	CONTRIBUTI AGLI INVESTIMENTI A VALERE SUL FONDO COMPLEMENTARE AL PIANO NAZIONALE DI RIPRESA E RESILIENZA (PNC) - SICURO, VERDE E SOCIALE: RIQUALIFICAZIONE EDILIZIA RESIDENZIALE PUBBLICA	U0026180	CONTRIBUTI AGLI INVESTIMENTI ALL'AZIENDA REGIONALE EDILIZIA RESIDENZIALE (ARER), SU FONDI ASSEGNATI DALLO STATO, A VALERE SUL FONDO COMPLEMENTARE AL PIANO NAZIONALE DI RIPRESA E RESILIENZA (PNC), PER LA REALIZZAZIONE DELL'INTERVENTO "PROGRAMMA SICURO, VER	270.365,74	540.731,49	811.097,23	0,00	0,00	0,00	0,00	0,00
	<i>Totale progetto</i>			270.365,74	540.731,49	811.097,23	0,00	0,00	0,00	0,00	0,00
E0022758	TRASFERIMENTI CORRENTI PER INTERVENTI A VALERE SUL FONDO PER L'ACCOGLIENZA GENITORI DETENUTI CON BAMBINI AL SEGUITO	U0026199	SPESE, SU FONDI ASSEGNATI DALLO STATO, PER L'ACQUISTO DI SERVIZI PER L'ACCOGLIENZA DI GENITORI DETENUTI CON BAMBINI IN CASE-FAMIGLIA PROTETTE E IN CASE-ALLOGGIO PER L'ACCOGLIENZA RESIDENZIALE	4.993,76	0,00	0,00	0,00	0,00	0,00	4.993,76	4.993,76
	<i>Totale progetto</i>			4.993,76	0,00	0,00	0,00	0,00	0,00	4.993,76	4.993,76
E0022759	TRASFERIMENTI CORRENTI PER INTERVENTI A VALERE SUL FONDO PER IL SOSTEGNO ALL'ACQUISTO DI SOSTITUTI DEL LATTE MATERNO	U0026191	TRASFERIMENTI CORRENTI ALL'AZIENDA USL VALLE D'AOSTA, SU FONDI ASSEGNATI DALLO STATO, PER IL SOSTEGNO ALL'ACQUISTO DI SOSTITUTI DEL LATTE MATERNO	3.934,40	9.326,00	13.260,40	0,00	0,00	0,00	0,00	0,00
	<i>Totale progetto</i>			3.934,40	9.326,00	13.260,40	0,00	0,00	0,00	0,00	0,00
E0022761	TRASFERIMENTI CORRENTI A VALERE SUL FONDO PER IL RIMBOSCHIMENTO E LA TUTELA AMBIENTALE E IDROGEOLOGICA DELLE AREE INTERNE	U0026188	CONTRIBUTI AGLI INVESTIMENTI ALLE IMPRESE AGRICOLE E FORESTALI, SU FONDI ASSEGNATI DALLO STATO, PER LA MESSA IN SICUREZZA, MANUTENZIONE DEL SUOLO E RIMBOSCHIMENTO DI TERRENI IN DISPONIBILITA'	30.500,00	0,00	0,00	0,00	0,00	0,00	30.500,00	30.500,00
	<i>Totale progetto</i>			30.500,00	0,00	0,00	0,00	0,00	0,00	30.500,00	30.500,00
E0022762	TRASFERIMENTI CORRENTI A VALERE SUL FONDO PER LE FORESTE ITALIANE	U0026189	SPESE PER PRESTAZIONI PROFESSIONALI E SPECIALISTICHE, SU ASSEGNAZIONI STATALI, A VALERE SUL FONDO PER LE FORESTE ITALIANE	45.340,00	0,00	0,00	0,00	0,00	0,00	45.340,00	45.340,00
	<i>Totale progetto</i>			45.340,00	0,00	0,00	0,00	0,00	0,00	45.340,00	45.340,00
E0022763	CONTRIBUTI AGLI INVESTIMENTI PER INTERVENTI DI MITIGAZIONE DEL DISSESTO IDROGEOLOGICO (ATTIVITA' GEOLOGICHE)	U0026182	SPESE SU FONDI ASSEGNATI DALLO STATO PER INTERVENTI DI REGIMAZIONE DELLE ACQUE METEORICHE NEL VERSANTE A MONTE DELLA LOC. STIGLIANO INFERIORE DEL COMUNE DI PONT SAINT-MARTIN (BENE DI PROPRIETA' REGIONALE) - (CODICE SILP AG5S02022)	380.000,00	0,00	380.000,00	0,00	0,00	0,00	0,00	0,00
		U0026183	SPESE SU FONDI ASSEGNATI DALLO STATO PER INTERVENTI DI PROTEZIONE DALLA CADUTA MASSI IN LOC. BEDEUGAZ DEL COMUNE DI SAINT-DENIS (BENE DI PROPRIETA' REGIONALE) - (CODICE SILP AG6S02022)	1.178.467,67	0,00	1.178.467,67	0,00	0,00	0,00	0,00	0,00
		U0026184	SPESE SU FONDI ASSEGNATI DALLO STATO PER INTERVENTI DI MITIGAZIONE DEL RISCHIO DI CROLLI LAPIDEI IN LOC. PRE NEUF IN COMUNE DI SAINT-OYEN (BENE DI PROPRIETA' REGIONALE) - (CODICE SILP AG4S02022)	743.470,85	0,00	743.470,85	0,00	0,00	0,00	0,00	0,00

ELENCO ANALITICO DEI CAPITOLI DI ENTRATA E DI SPESA VINCOLATI RAPPRESENTATI NEL PROSPETTO DEL RISULTATO DI AMMINISTRAZIONE PRESUNTO

Capitolo di entrata	Descrizione	Capitolo di spesa	Descrizione	Risorse vincolate al 1/12/2022	Entrate vincolate accertate nell'esercizio 2022	Impegni eserc. 2022 finanziati da entrate vincolate accertate nell'esercizio o da quote vincolate del risultato di amministrazione	Fondo plur. vinc. al 31/12/2022 finanziato da entrate vincolate accertate nell'esercizio o da quote vincolate del risultato di amministrazione	Cancellazione di residui attivi vincolati o eliminazione del vincolo su quote del risultato di amministrazione (+) e cancellazione di residui passivi finanziati da risorse vincolate (-) (gestione dei residui)	Cancellazione nell'esercizio 2022 di impegni finziati dal fondo pluriennale vincolato dopo l'approvazione del rendiconto dell'esercizio 2021 non reimpegnati nell'esercizio 2022	Risorse vincolate nel risultato di amministrazione al 31/12/2022	Risorse vincolate al 31/12/2022 applicate al primo esercizio del bilancio di previsione
				(a)	(b)	(c)	(d)	(e)	(f)	(g)=(a)+(b)-(c)-(d)-(e)+(f)	(i)
			<i>Totale progetto</i>	2.301.938,52	0,00	2.301.938,52	0,00	0,00	0,00	0,00	0,00
E0022764	CONTRIBUTI AGLI INVESTIMENTI PER INTERVENTI DI MITIGAZIONE DEL DISSESTO IDROGEOLOGICO (ASSETTO IDROGEOLOGICO DEI BACINI MONTANI)	U0026185	SPESE SU FONDI ASSEGNATI DALLO STATO PER LA REALIZZAZIONE DELLE OPERE PARAVALANGHE IN LOC. BALMES-PARCHEZ DEL COMUNE DI PRE SAINT-DIDIER (BENE DI PROPRIETA' REGIONALE) - (CODICE SILP A18S02022)	733.120,00	0,00	733.120,00	0,00	0,00	0,00	0,00	0,00
		U0026186	SPESE SU FONDI ASSEGNATI DALLO STATO PER LA REALIZZAZIONE DELLE OPERE PARAVALANGHIVE NEL BACINO DI VEYNES-PEZON NEL COMUNE DI OYACE (BENE DI PROPRIETA' REGIONALE) - (CODICE SILP A19S02022)	1.585.618,11	0,00	1.585.618,11	0,00	0,00	0,00	0,00	0,00
			<i>Totale progetto</i>	2.318.738,11	0,00	2.318.738,11	0,00	0,00	0,00	0,00	0,00
E0022767	TRASFERIMENTI CORRENTI PER INTERVENTI DI PROTEZIONE DELLE PIANTE DAGLI ORGANISMI NOCIVI A VALERE SUL FONDO STATALE PER LA PROTEZIONE DELLE PIANTE	U0026193	SPESE PER PRESTAZIONI PROFESSIONALI E SPECIALISTICHE, SU FONDI ASSEGNATI DALLO STATO, PER LE ATTIVITA' DI PROTEZIONE DELLE PIANTE DAGLI ORGANISMI NOCIVI	28.542,60	18.814,90	0,00	0,00	0,00	0,00	47.357,50	0,00
			<i>Totale progetto</i>	28.542,60	18.814,90	0,00	0,00	0,00	0,00	47.357,50	0,00
E0022768	TRASFERIMENTI CORRENTI PER LA GESTIONE DELLE ATTIVITA' DI SORVEGLIANZA SARS-COV-2 SUI REFLUI URBANI (EMERGENZA COVID-19 - SORVEGLIANZA ACQUE REFLUE)	U0026170	TRASFERIMENTI CORRENTI ALL'AGENZIA REGIONALE PER LA PROTEZIONE DELL'AMBIENTE VALLE D'AOSTA (ARPA), SU FONDI ASSEGNATI DALLO STATO, PER LE ATTIVITA' DI SORVEGLIANZA DEL SARS-COV-2 E DELLE SUE VARIANTI NELLE ACQUE REFLUE (EMERGENZA COVID-19)	63.377,10	83.657,78	147.034,88	0,00	0,00	0,00	0,00	0,00
			<i>Totale progetto</i>	63.377,10	83.657,78	147.034,88	0,00	0,00	0,00	0,00	0,00
E0022769	CONTRIBUTI AGLI INVESTIMENTI PER INTERVENTI DI INNOVAZIONE TECNOLOGICA, AMMODERNAMENTO E MIGLIORAMENTO DEI LIVELLI DI SICUREZZA DEGLI IMPIANTI DI RISALITA, DELLE PISTE DA SCI E DEGLI IMPIANTI DI INNEVAMENTO PROGRAMMATO (SOMME EMERGENZA COVID-19 DI CUI AL	U0026174	CONTRIBUTI AGLI INVESTIMENTI A IMPRESE CONTROLLATE, SU FONDI ASSEGNATI DALLO STATO, PER INTERVENTI DI INNOVAZIONE TECNOLOGICA, AMMODERNAMENTO E MIGLIORAMENTO DEI LIVELLI DI SICUREZZA DEGLI IMPIANTI DI RISALITA, DELLE PISTE DA SCI E DEGLI IMPIANTI DI INNEV	3.090.743,00	0,00	3.090.743,00	0,00	0,00	0,00	0,00	0,00
			<i>Totale progetto</i>	3.090.743,00	0,00	3.090.743,00	0,00	0,00	0,00	0,00	0,00
E0022770	TRASFERIMENTI CORRENTI DI NATURA STRAORDINARIA PER LA GESTIONE DEI SITI DI INTERESSE COMUNITARIO / ZONE SPECIALI DI CONSERVAZIONE	U0026187	SPESE SU FONDI ASSEGNATI DALLO STATO PER PRESTAZIONI PROFESSIONALI E SPECIALISTICHE PER LA GESTIONE DEI SITI DI INTERESSE COMUNITARIO/ZONE SPECIALI DI CONSERVAZIONE	41.330,41	0,00	12.323,64	28.755,16	0,00	0,00	251,61	0,00
			<i>Totale progetto</i>	41.330,41	0,00	12.323,64	28.755,16	0,00	0,00	251,61	0,00
E0022771	TRASFERIMENTI CORRENTI QUALE CONTRIBUTO PER PREZZO CALMIERATO DEI TEST ANTIGENICI RAPIDI (RISORSE EMERGENZA COVID-19)	U0026192	TRASFERIMENTI CORRENTI ALL'AZIENDA USL DELLA VALLE D'AOSTA, SU FONDI ASSEGNATI DALLO STATO, QUALE CONTRIBUTO SUL PREZZO CALMIERATO APPLICATO ALLA SOMMINISTRAZIONE DI TESTI ANTIGENICI RAPIDI PER LA RILEVAZIONE DI ANTIGENE SARS-COV-2 (EMERGENZA COVID-19)	8.010,00	144.828,00	152.838,00	0,00	0,00	0,00	0,00	0,00
			<i>Totale progetto</i>	8.010,00	144.828,00	152.838,00	0,00	0,00	0,00	0,00	0,00
E0022781	CONTRIBUTI AGLI INVESTIMENTI A FAVORE DEI COMUNI PER PROGETTI DI RIGENERAZIONE URBANA, A VALERE SUL PIANO NAZIONALE DI RIPRESA E RESILIENZA (PNRR - MISSIONE 5 - COMPONENTE 2 - INVESTIMENTO 2.1)	U0026617	CONTRIBUTI AGLI INVESTIMENTI AL COMUNE DI AOSTA, SU FONDI ASSEGNATI DALLO STATO, A VALERE SUL PIANO NAZIONALE DI RIPRESA E RESILIENZA (PNRR), PER LA REALIZZAZIONE DI PROGETTI VARI DI RIGENERAZIONE URBANA (MISSIONE 5 - COMPONENTE 2 - INVESTIMENTO 2.1 - CUP	0,00	2.183.218,23	1.100.000,00	0,00	0,00	0,00	1.083.218,23	0,00
			<i>Totale progetto</i>	0,00	2.183.218,23	1.100.000,00	0,00	0,00	0,00	1.083.218,23	0,00
E0022786	TRASFERIMENTI CORRENTI DALL'AUTORITA' DI BACINO DEL FIUME PO PER ATTIVITA' CONOSCITIVA DEL CICLO IDROLOGICO DEL DISTRETTO IDROGRAFICO DEL FIUME PO	U0026312	SPESE SU FONDI ASSEGNATI DALL' AUTORITA' DI BACINO DISTRETTUALE DEL FIUME PO (ADBPO) PER PRESTAZIONI PROFESSIONALI E SPECIALISTICHE PER L'ANALISI, L'ELABORAZIONE E L'INTERPRETAZIONE DEI DATI METEO-IDROLOGICI E CLIMATOLOGICI CORRELATE ALLA CAMPAGNA	0,00	39.601,28	37.601,28	0,00	0,00	0,00	2.000,00	0,00

ELENCO ANALITICO DEI CAPITOLI DI ENTRATA E DI SPESA VINCOLATI RAPPRESENTATI NEL PROSPETTO DEL RISULTATO DI AMMINISTRAZIONE PRESUNTO

Capitolo di entrata	Descrizione	Capitolo di spesa	Descrizione	Risorse vincolate al 1/12/2022	Entrate vincolate accertate nell'esercizio 2022	Impegni eserc. 2022 finanziati da entrate vincolate accertate nell'esercizio o da quote vincolate del risultato di amministrazione	Fondo plur. vinc. al 31/12/2022 finanziato da entrate vincolate accertate nell'esercizio o da quote vincolate del risultato di amministrazione	Cancellazione di residui attivi vincolati o eliminazione del vincolo su quote del risultato di amministrazione (+) e cancellazione di residui passivi finanziati da risorse vincolate (-) (gestione dei residui)	Cancellazione nell'esercizio 2022 di impegni finziati dal fondo pluriennale vincolato dopo l'approvazione del rendiconto dell'esercizio 2021 non reimpegnati nell'esercizio 2022	Risorse vincolate nel risultato di amministrazione al 31/12/2022	Risorse vincolate al 31/12/2022 applicate al primo esercizio del bilancio di previsione	
				(a)	(b)	(c)	(d)	(e)	(f)	(g)=(a)+(b)-(c)-(d)-(e)+(f)	(i)	
STRAOR												
<i>Totale progetto</i>					0,00	39.601,28	37.601,28	0,00	0,00	0,00	2.000,00	0,00
E0022815	CONTRIBUTI AGLI INVESTIMENTI A VALERE SUL PIANO NAZIONALE DI RIPRESA E RESILIENZA (PNRR) PER INTERVENTI DI RESTAURO E VALORIZZAZIONE DEL PATRIMONIO ARCHITETTONICO E PAESAGGISTICO RURALE	U0026391	CONTRIBUTI AGLI INVESTIMENTI A SOGGETTI PRIVATI, SU FONDI ASSEGNATI DALLO STATO, A VALERE SUL PIANO NAZIONALE DI RIPRESA E RESILIENZA (PNRR), PER INTERVENTI DI RESTAURO E VALORIZZAZIONE DEL PATRIMONIO ARCHITETTONICO E PAESAGGISTICO RURALE DI INTERESSE STO	0,00	1.580.573,08	1.554.424,80	0,00	0,00	0,00	26.148,28	0,00	
		U0026392	CONTRIBUTI AGLI INVESTIMENTI A ISTITUZIONI SOCIALI PRIVATE, SU FONDI ASSEGNATI DALLO STATO, A VALERE SUL PIANO NAZIONALE DI RIPRESA E RESILIENZA, PER INTERVENTI DI RESTAURO E VALORIZZAZIONE DEL PATRIMONIO ARCHITETTONICO E PAESAGGISTICO RURALE DI INTERESSE	0,00	743.608,59	743.608,59	0,00	0,00	0,00	0,00	0,00	
		U0026415	CONTRIBUTI AGLI INVESTIMENTI A IMPRESE, SU FONDI ASSEGNATI DALLO STATO, A VALERE SUL PIANO NAZIONALE DI RIPRESA E RESILIENZA (PNRR), PER INTERVENTI DI RESTAURO E VALORIZZAZIONE DEL PATRIMONIO ARCHITETTONICO E PAESAGGISTICO RURALE DI INTERESSE STORICO	0,00	119.967,80	119.967,80	0,00	0,00	0,00	0,00	0,00	
<i>Totale progetto</i>					0,00	2.444.149,47	2.418.001,19	0,00	0,00	0,00	26.148,28	0,00
E0022821	TRASFERIMENTI CORRENTI DESTINATI AL FINANZIAMENTO DEGLI INTERVENTI PREVISTI SUL PROGRAMMA GARANZIA OCCUPABILITA' DEI LAVORATORI (PROGRAMMA GOL) A VALERE SUL PIANO NAZIONALE DI RIPRESA E RESILIENZA (PNRR)	U0026426	TRASFERIMENTI CORRENTI A ISTITUZIONI SOCIALI PRIVATE, SU FONDI ASSEGNATI DALLO STATO A VALERE SUL PIANO NAZIONALE DI RIPRESA E RESILIENZA (PNRR), PER L'ATTUAZIONE DEGLI INTERVENTI DI SOSTEGNO ALL'OCCUPAZIONE PREVISTI DAL PIANO REGIONALE "GARANZIA DI OCCUP	0,00	169.449,54	129.384,50	0,00	0,00	0,00	40.065,04	0,00	
		U0026427	TRASFERIMENTI CORRENTI A IMPRESE CONTROLLATE, SU FONDI ASSEGNATI DALLO STATO A VALERE SUL PIANO NAZIONALE DI RIPRESA E RESILIENZA (PNRR), PER L'ATTUAZIONE DEGLI INTERVENTI DI SOSTEGNO ALL'OCCUPAZIONE PREVISTI DAL PIANO REGIONALE "GARANZIA DI OCCUPABILITA'	0,00	129.384,50	129.384,50	0,00	0,00	0,00	0,00	0,00	
		U0026428	TRASFERIMENTI CORRENTI A IMPRESE, SU FONDI ASSEGNATI DALLO STATO A VALERE SUL PIANO NAZIONALE DI RIPRESA E RESILIENZA (PNRR), PER L'ATTUAZIONE DEGLI INTERVENTI DI SOSTEGNO ALL'OCCUPAZIONE PREVISTI DAL PIANO REGIONALE "GARANZIA DI OCCUPABILITA' DEI LAVORAT	0,00	129.384,50	129.384,50	0,00	0,00	0,00	0,00	0,00	
		U0026429	TRASFERIMENTI CORRENTI A ISTITUZIONI SOCIALI PRIVATE, SU FONDI ASSEGNATI DALLO STATO A VALERE SUL PIANO NAZIONALE DI RIPRESA E RESILIENZA (PNRR), PER L'ATTUAZIONE DEGLI INTERVENTI DI SOSTEGNO ALL'OCCUPAZIONE DESTINATI A SOGGETTI SVANTAGGIATI PREVISTI DAL	0,00	262.679,25	262.679,25	0,00	0,00	0,00	0,00	0,00	
		U0026430	TRASFERIMENTI CORRENTI A IMPRESE CONTROLLATE, SU FONDI ASSEGNATI DALLO STATO A VALERE SUL PIANO NAZIONALE DI RIPRESA E RESILIENZA (PNRR), PER L'ATTUAZIONE DEGLI INTERVENTI DI SOSTEGNO ALL'OCCUPAZIONE DESTINATI A SOGGETTI SVANTAGGIATI PREVISTI DAL PIANO RE	0,00	262.679,25	262.679,25	0,00	0,00	0,00	0,00	0,00	
		U0026431	TRASFERIMENTI CORRENTI A ISTITUZIONI SOCIALI PRIVATE, SU FONDI ASSEGNATI DALLO STATO A VALERE SUL PIANO NAZIONALE DI RIPRESA E RESILIENZA (PNRR), PER L'ATTUAZIONE DEGLI INTERVENTI DI FORMAZIONE PROFESSIONALE PREVISTI DAL PIANO REGIONALE "GARANZIA DI OCCUP	0,00	314.300,96	314.300,96	0,00	0,00	0,00	0,00	0,00	
		U0026432	TRASFERIMENTI CORRENTI A IMPRESE CONTROLLATE, SU FONDI ASSEGNATI DALLO STATO A VALERE SUL PIANO NAZIONALE DI RIPRESA E RESILIENZA (PNRR), PER L'ATTUAZIONE DEGLI INTERVENTI DI FORMAZIONE PROFESSIONALE PREVISTI DAL PIANO REGIONALE "GARANZIA DI OCCUPABILITA'	0,00	118.122,00	118.122,00	0,00	0,00	0,00	0,00	0,00	
<i>Totale progetto</i>					0,00	1.386.000,00	1.345.934,96	0,00	0,00	0,00	40.065,04	0,00
E0022824	CONTRIBUTI AGLI INVESTIMENTI A VALERE SUL PIANO NAZIONALE DEGLI INVESTIMENTI COMPLEMENTARI AL PNRR (PNC) DA DESTINARE ALLA MESSA IN SICUREZZA E MANUTENZIONE STRAORDINARIA DELLA RETE VIARIA - STRATEGIA AREE INTERNE AREA INTERNA "GRAND PARADIS"	U0026465	SPESE SU FONDI ASSEGNATI DALLO STATO, A VALERE SUL FONDO COMPLEMENTARE AL PIANO NAZIONALE DI RIPRESA E RESILIENZA (PNC), AREA INTERNA "GRAND PARADIS", PER LAVORI DI ADEGUAMENTO DELLA S.R. N. 23 DELLA VALSAVARENCHÉ, DAL KM.13+710 AL KM. 13+890, IN LOCALITÀ	0,00	732.692,00	120.000,00	0,00	0,00	0,00	612.692,00	0,00	

ELENCO ANALITICO DEI CAPITOLI DI ENTRATA E DI SPESA VINCOLATI RAPPRESENTATI NEL PROSPETTO DEL RISULTATO DI AMMINISTRAZIONE PRESUNTO

Capitolo di entrata	Descrizione	Capitolo di spesa	Descrizione	Risorse vincolate al 1/1/2022	Entrate vincolate accertate nell'esercizio 2022	Impegni eserc. 2022 finanziati da entrate vincolate accertate nell'esercizio o da quote vincolate del risultato di amministrazione	Fondo plur. vinc. al 31/12/2022 finanziato da entrate vincolate accertate nell'esercizio o da quote vincolate del risultato di amministrazione	Cancellazione di residui attivi vincolati o eliminazione del vincolo su quote del risultato di amministrazione (+) e cancellazione di residui passivi finanziati da risorse vincolate (-) (gestione dei residui)	Cancellazione nell'esercizio 2022 di impegni finziati dal fondo pluriennale vincolato dopo l'approvazione del rendiconto dell'esercizio 2021 non reimpegnati nell'esercizio 2022	Risorse vincolate nel risultato di amministrazione al 31/12/2022	Risorse vincolate al 31/12/2022 applicate al primo esercizio del bilancio di previsione
				(a)	(b)	(c)	(d)	(e)	(f)	(g)=(a)+(b)-(c)-(d)-(e)+(f)	(i)
		U0026466	SPESA SU FONDI ASSEGNATI DALLO STATO, A VALERE SUL FONDO COMPLEMENTARE AL PIANO NAZIONALE DI RIPRESA E RESILIENZA (PNC), AREA INTERNA "GRAND PARADIS", PER LAVORI DI MANUTENZIONE STRAORDINARIA LUNGO LA S.R. 24 DI RHEMES (BENE DI PROPRIETA' REGIONALE) - (CO <i>Totale progetto</i>	0,00	125.077,00	125.077,00	0,00	0,00	0,00	0,00	0,00
				<i>0,00</i>	<i>857.769,00</i>	<i>245.077,00</i>	<i>0,00</i>	<i>0,00</i>	<i>0,00</i>	<i>612.692,00</i>	<i>0,00</i>
E0022825	CONTRIBUTI AGLI INVESTIMENTI A VALERE SUL PIANO NAZIONALE DEGLI INVESTIMENTI COMPLEMENTARI AL PNRR (PNC) DA DESTINARE ALLA MESSA IN SICUREZZA E MANUTENZIONE STRAORDINARIA DELLA RETE VIARIA - STRATEGIA AREE INTERNE AREA INTERNA "BASSA VALLE"	U0026471	SPESA SU FONDI ASSEGNATI DALLO STATO, A VALERE SUL FONDO COMPLEMENTARE AL PIANO NAZIONALE DI RIPRESA E RESILIENZA (PNC), AREA INTERNA "BASSA VALLE", PER LAVORI DI MANUTENZIONE STRAORDINARIA AL KM 29+200 DELLA SR N. 45 DELLA VALLE D'AYAS (BENE DI PROPRIETA	0,00	945.844,00	163.098,00	0,00	0,00	0,00	782.746,00	0,00
		U0026472	SPESA SU FONDI ASSEGNATI DALLO STATO, A VALERE SUL FONDO COMPLEMENTARE AL PIANO NAZIONALE DI RIPRESA E RESILIENZA (PNC), AREA INTERNA "BASSA VALLE", PER LAVORI DI MANUTENZIONE STRAORDINARIA LUNGO LA S.R. 2 DI CHAMPORCHER (BENE DI PROPRIETA' REGIONALE) - (<i>Totale progetto</i>	0,00	150.000,00	150.000,00	0,00	0,00	0,00	0,00	0,00
				<i>0,00</i>	<i>1.095.844,00</i>	<i>313.098,00</i>	<i>0,00</i>	<i>0,00</i>	<i>0,00</i>	<i>782.746,00</i>	<i>0,00</i>
E0022826	CONTRIBUTI AGLI INVESTIMENTI A VALERE SUL FONDO DI SOSTEGNO IN RELAZIONE AI COSTI PER LE ESTERNALIZZAZIONI DELLE ATTIVITA' TECNICHE E DELLE PRESTAZIONI PROFESSIONALI IN MATERIA DI EDILIZIA RESIDENZIALE PUBBLICA	U0026457	CONTRIBUTI AGLI INVESTIMENTI ALL'AZIENDA REGIONALE EDILIZIA RESIDENZIALE (ARER), SU FONDI ASSEGNATI DALLO STATO, IN RELAZIONE AI COSTI PER LE ESTERNALIZZAZIONI DELLE ATTIVITA' PROFESSIONALI, PREVISTE DALLA DISCIPLINA DEGLI APPALTI PUBBLICI E DALLE NORME I <i>Totale progetto</i>	0,00	35.400,00	0,00	0,00	0,00	0,00	35.400,00	0,00
				<i>0,00</i>	<i>35.400,00</i>	<i>0,00</i>	<i>0,00</i>	<i>0,00</i>	<i>0,00</i>	<i>35.400,00</i>	<i>0,00</i>
E0022830	TRASFERIMENTI CORRENTI A VALERE SUL FONDO PER IL CONTRASTO DEI DISTURBI DELLA NUTRIZIONE E DELL'ALIMENTAZIONE (DNA)	U0026592	TRASFERIMENTI CORRENTI ALL'AZIENDA USL VALLE D'AOSTA, SU FONDI ASSEGNATI DALLO STATO, PER INIZIATIVE DI CONTRASTO DEI DISTURBI DELLA NUTRIZIONE E DELL'ALIMENTAZIONE (DNA) <i>Totale progetto</i>	0,00	63.000,00	31.500,00	0,00	0,00	0,00	31.500,00	0,00
				<i>0,00</i>	<i>63.000,00</i>	<i>31.500,00</i>	<i>0,00</i>	<i>0,00</i>	<i>0,00</i>	<i>31.500,00</i>	<i>0,00</i>
E0022836	TRASFERIMENTI CORRENTI A TITOLO DI CONTRIBUTO PER L'ACQUISTO DI LIBRI AL FINE DI PROMUOVERE LA LETTURA E SOSTENERE LA FILIERA DELL'EDITORIA LIBRARIA	U0026653	SPESA PER L'ACQUISTO DI LIBRI DA DESTINARE ALLA BIBLIOTECA REGIONALE E ALLE BIBLIOTECHE COMPENSORIALI, SU FONDI ASSEGNATI DALLO STATO PROVENIENTI DAL RIPARTO PER PROMUOVERE LA LETTURA E SOSTENERE LA FILIERA DELL'EDITORIA LIBRARIA <i>Totale progetto</i>	0,00	43.660,85	43.660,82	0,00	0,00	0,00	0,03	0,00
				<i>0,00</i>	<i>43.660,85</i>	<i>43.660,82</i>	<i>0,00</i>	<i>0,00</i>	<i>0,00</i>	<i>0,03</i>	<i>0,00</i>
E0022837	CONTRIBUTI AGLI INVESTIMENTI, A VALERE SUL FONDO INVESTIMENTI DI CUI ALL'ART. 1, COMMA 140, DELLA LEGGE N. 232/2016, DESTINATI ALLA MESSA IN SICUREZZA DEL PAESE IN RELAZIONE AL RISCHIO IDROGEOLOGICO - INTERVENTI DI CUI AL DPCM 18 GIUGNO 2021 (ASSETTO IDRO	U0026640	SPESA SU FONDI ASSEGNATI DALLO STATO, A VALERE SUL FONDO PER IL FINANZIAMENTO DEGLI INVESTIMENTI E LO SVILUPPO INFRASTRUTTURALE DEL PAESE, PER INTERVENTI DI SISTEMAZIONE IDRALICO FORESTALE DEL TORRENTE FLASSIN II° LOTTO NEI COMUNI DI SAINT-OYEN E SAINT-RH <i>Totale progetto</i>	0,00	530.000,00	780,00	0,00	0,00	0,00	529.220,00	0,00
				<i>0,00</i>	<i>530.000,00</i>	<i>780,00</i>	<i>0,00</i>	<i>0,00</i>	<i>0,00</i>	<i>529.220,00</i>	<i>0,00</i>
E0022838	CONTRIBUTI AGLI INVESTIMENTI, A VALERE SUL FONDO INVESTIMENTI DI CUI ALL'ART. 1, COMMA 140, DELLA LEGGE N. 232/2016, DESTINATI ALLA MESSA IN SICUREZZA DEL PAESE IN RELAZIONE AL RISCHIO IDROGEOLOGICO - INTERVENTI DI CUI AL DPCM 18 GIUGNO 2021 (OPERE IDRAUL	U0026642	SPESA SU FONDI ASSEGNATI DALLO STATO, A VALERE SUL FONDO PER IL FINANZIAMENTO DEGLI INVESTIMENTI E LO SVILUPPO INFRASTRUTTURALE DEL PAESE, PER INTERVENTI DI SISTEMAZIONE IDRALICO DEL TORRENTE AYASSE IN LOC. PRARIE CAPOLUOGO NEL COMUNE DI CHAMPORCHER (BEN	0,00	99.290,00	0,00	0,00	0,00	0,00	99.290,00	0,00
		U0026643	CONTRIBUTI AGLI INVESTIMENTI AL COMUNE DI FENIS SU FONDI ASSEGNATI DALLO STATO, A VALERE SUL FONDO PER IL FINANZIAMENTO DEGLI INVESTIMENTI E LO SVILUPPO INFRASTRUTTURALE DEL PAESE, PER INTERVENTI DI SISTEMAZIONE IDRALICA DEL TORRENTE CLAVALITE IN LOC. SER <i>Totale progetto</i>	0,00	555.362,20	555.362,20	0,00	0,00	0,00	0,00	0,00
				<i>0,00</i>	<i>654.652,20</i>	<i>555.362,20</i>	<i>0,00</i>	<i>0,00</i>	<i>0,00</i>	<i>99.290,00</i>	<i>0,00</i>

ELENCO ANALITICO DEI CAPITOLI DI ENTRATA E DI SPESA VINCOLATI RAPPRESENTATI NEL PROSPETTO DEL RISULTATO DI AMMINISTRAZIONE PRESUNTO

Capitolo di entrata	Descrizione	Capitolo di spesa	Descrizione	Risorse vincolate al 1/12/2022	Entrate vincolate accertate nell'esercizio 2022	Impegni eserc. 2022 finanziati da entrate vincolate accertate nell'esercizio o da quote vincolate del risultato di amministrazione	Fondo plur. vinc. al 31/12/2022 finanziato da entrate vincolate accertate nell'esercizio o da quote vincolate del risultato di amministrazione	Cancellazione di residui attivi vincolati o eliminazione del vincolo su quote del risultato di amministrazione (+) e cancellazione di residui passivi finanziati da risorse vincolate (-) (gestione dei residui)	Cancellazione nell'esercizio 2022 di impegni finziati dal fondo pluriennale vincolato dopo l'approvazione del rendiconto dell'esercizio 2021 non reimpegnati nell'esercizio 2022	Risorse vincolate nel risultato di amministrazione al 31/12/2022	Risorse vincolate al 31/12/2022 applicate al primo esercizio del bilancio di previsione
				(a)	(b)	(c)	(d)	(e)	(f)	(g)=(a)+(b)-(c)-(d)-(e)+(f)	(i)
E0022844	TRASFERIMENTI CORRENTI A VALERE SUL FONDO STRAORDINARIO PER IL SOSTEGNO DEGLI ENTI DEL TERZO SETTORE (EMERGENZA COVID-19)	U0026670	TRASFERIMENTI CORRENTI A FAVORE DEGLI ENTI DEL TERZO SETTORE, SU FONDI ASSEGNATI DALLO STATO, A VALERE SUL FONDO STRAORDINARIO ISTITUITO PER IL SOSTEGNO DEGLI ENTI DEL TERZO SETTORE IN CONSEGUENZA DELLE MISURE PER IL CONTENIMENTO E LA GESTIONE DELL'EMERGE <i>Totale progetto</i>	0,00 <i>0,00</i>	39.615,35 <i>39.615,35</i>	0,00 <i>0,00</i>	0,00 <i>0,00</i>	0,00 <i>0,00</i>	0,00 <i>0,00</i>	39.615,35 <i>39.615,35</i>	0,00 <i>0,00</i>
E0022845	TRASFERIMENTI CORRENTI A VALERE SUL FONDO PER L'ATTUAZIONE DELLA STRATEGIA FORESTALE NAZIONALE	U0026715	SPESA PER PRESTAZIONI PROFESSIONALI E SPECIALISTICHE, SU FONDI ASSEGNATI DALLO STATO, A VALERE SUL FONDO ATTUAZIONE STRATEGIA FORESTALE NAZIONALE, PER LA REALIZZAZIONE DEL PROGRAMMA FORESTALE REGIONALE E DEI PIANO FORESTALI DI INDIRIZZO TERRITORIALE <i>Totale progetto</i>	0,00 <i>0,00</i>	200.000,00 <i>200.000,00</i>	0,00 <i>0,00</i>	0,00 <i>0,00</i>	0,00 <i>0,00</i>	0,00 <i>0,00</i>	200.000,00 <i>200.000,00</i>	0,00 <i>0,00</i>
E0022846	CONTRIBUTI AGLI INVESTIMENTI A VALERE SUL FONDO PER L'ATTUAZIONE DELLA STRATEGIA FORESTALE NAZIONALE	U0026714	SPESA SU FONDI ASSEGNATI DALLO STATO, A VALERE SUL FONDO ATTUAZIONE STRATEGIA FORESTALE NAZIONALE, PER MANUTENZIONI STRAORDINARIE SU BENI DI TERZI PER ATTIVITA' DI RICOSTITUZIONE DELLE RISORSE FORESTALI DANNEGGIATE E DI PREVENZIONE DEI RISCHI NATURALI E A <i>Totale progetto</i>	0,00 <i>0,00</i>	180.584,00 <i>180.584,00</i>	0,00 <i>0,00</i>	0,00 <i>0,00</i>	0,00 <i>0,00</i>	0,00 <i>0,00</i>	180.584,00 <i>180.584,00</i>	0,00 <i>0,00</i>
E0022848	TRASFERIMENTI CORRENTI PER LA SPERIMENTAZIONE DEL MODELLO DI INTERVENTO IN MATERIA DI VITA INDIPENDENTE E INCLUSIONE NELLA SOCIETA' DELLE PERSONE CON DISABILITA' A VALERE SUL FONDO NAZIONALE PER LE NON AUTOSUFFICIENZE (STRUTTURA INVALIDITA' CIVILE, DISABI)	U0026753	RIMBORSO SPESA A ISTITUZIONI SOCIALI PRIVATE, SU FONDI ASSEGNATI DALLO STATO A VALERE SUL FONDO NAZIONALE PER LE NON AUTOSUFFICIENZE, PER SERVIZI DIVERSI PER LA SPERIMENTAZIONE DEL MODELLO DI INTERVENTO IN MATERIA DI VITA INDIPENDENTE E INCLUSIONE NELLA S <i>Totale progetto</i>	0,00 <i>0,00</i>	320.000,00 <i>320.000,00</i>	240.000,00 <i>240.000,00</i>	0,00 <i>0,00</i>	0,00 <i>0,00</i>	0,00 <i>0,00</i>	80.000,00 <i>80.000,00</i>	0,00 <i>0,00</i>
E0022849	TRASFERIMENTI CORRENTI PER IL RIPRISTINO DELLA CAPACITA' OPERATIVA DI RISPOSTA ALLE EMERGENZE DEL SERVIZIO NAZIONALE DELLA PROTEZIONE CIVILE A SEGUITO EMERGENZA COVID-19	U0026691	TRASFERIMENTI CORRENTI A ISTITUZIONI SOCIALI PRIVATE SU FONDI ASSEGNATI DALLO STATO, NELL'AMBITO DEL PROGRAMMA DI RIPRISTINO DELLA CAPACITA' OPERATIVA DEL SERVIZIO NAZIONALE DI PROTEZIONE CIVILE A SEGUITO DELL'EMERGENZA COVID-19, PER LA MANUTENZIONE ORDIN <i>Totale progetto</i>	0,00 <i>0,00</i>	28.430,38 <i>28.430,38</i>	3.430,38 <i>3.430,38</i>	0,00 <i>0,00</i>	0,00 <i>0,00</i>	0,00 <i>0,00</i>	25.000,00 <i>25.000,00</i>	0,00 <i>0,00</i>
E0022850	CONTRIBUTI AGLI INVESTIMENTI PER IL RIPRISTINO DELLA CAPACITA' OPERATIVA DI RISPOSTA ALLE EMERGENZE DEL SERVIZIO NAZIONALE DELLA PROTEZIONE CIVILE A SEGUITO EMERGENZA COVID-19	U0026693	CONTRIBUTI AGLI INVESTIMENTI A ISTITUZIONI SOCIALI PRIVATE SU FONDI ASSEGNATI DALLO STATO, NELL'AMBITO DEL PROGRAMMA DI RIPRISTINO DELLA CAPACITA' OPERATIVA DEL SERVIZIO NAZIONALE DI PROTEZIONE CIVILE A SEGUITO DELL'EMERGENZA COVID-19, PER LA MANUTENZIONE <i>Totale progetto</i>	0,00 <i>0,00</i>	160.266,91 <i>160.266,91</i>	76.359,80 <i>76.359,80</i>	0,00 <i>0,00</i>	0,00 <i>0,00</i>	0,00 <i>0,00</i>	83.907,11 <i>83.907,11</i>	0,00 <i>0,00</i>
E0022853	TRASFERIMENTI CORRENTI A VALERE SUL FONDO PER L'INCLUSIONE DELLE PERSONE CON DISABILITA' DESTINATI AL FINANZIAMENTO DEL PROGETTO "LO SCI PER TUTTE LE ABILITA"	U0026699	SPESA PER PRESTAZIONI PROFESSIONALI E SPECIALISTICHE, SU FONDI ASSEGNATI DALLO STATO, A VALERE SUL FONDO PER L'INCLUSIONE DELLE PERSONE CON DISABILITA', PER LA GESTIONE AMMINISTRATIVO CONTABILE DEL PROGETTO E LA REALIZZAZIONE DELLA MAPPATURA DELLE STRUTT <i>Totale progetto</i>	0,00 <i>0,00</i>	131.300,00 <i>131.300,00</i>	15.000,00 <i>15.000,00</i>	0,00 <i>0,00</i>	0,00 <i>0,00</i>	0,00 <i>0,00</i>	116.300,00 <i>116.300,00</i>	0,00 <i>0,00</i>
E0022854	CONTRIBUTI AGLI INVESTIMENTI A VALERE SUL FONDO PER L'INCLUSIONE DELLE PERSONE CON DISABILITA' DESTINATI AL FINANZIAMENTO DEL PROGETTO "LO SCI PER TUTTE LE ABILITA"			0,00	157.500,00	0,00	0,00	0,00	0,00	157.500,00	0,00

ELENCO ANALITICO DEI CAPITOLI DI ENTRATA E DI SPESA VINCOLATI RAPPRESENTATI NEL PROSPETTO DEL RISULTATO DI AMMINISTRAZIONE PRESUNTO

Capitolo di entrata	Descrizione	Capitolo di spesa	Descrizione	Risorse vincolate al 1/1/2022	Entrate vincolate accertate nell'esercizio 2022	Impegni eserc. 2022 finanziati da entrate vincolate accertate nell'esercizio o da quote vincolate del risultato di amministrazione	Fondo plur. vinc. al 31/12/2022 finanziato da entrate vincolate accertate nell'esercizio o da quote vincolate del risultato di amministrazione	Cancellazione di residui attivi eliminazione del vincolo su quote del risultato di amministrazione (+) e cancellazione di residui passivi finanziati da risorse vincolate (-) (gestione dei residui)	Cancellazione nell'esercizio 2022 di impegni finziati dal fondo pluriennale vincolato dopo l'approvazione del rendiconto dell'esercizio 2021 non reimpegnati nell'esercizio 2022	Risorse vincolate nel risultato di amministrazione al 31/12/2022	Risorse vincolate al 31/12/2022 applicate al primo esercizio del bilancio di previsione
				(a)	(b)	(c)	(d)	(e)	(f)	(g)=(a)+(b)-(c)-(d)-(e)+(f)	(i)
			<i>Totale progetto</i>	0,00	157.500,00	0,00	0,00	0,00	0,00	157.500,00	0,00
E0022859	TRASFERIMENTI CORRENTI DESTINATI AL FINANZIAMENTO DEGLI INTERVENTI PREVISTI DALL'OFFERTA FORMATIVA "SISTEMA DUALE" A VALERE SUL PIANO NAZIONALE DI RIPRESA E RESILIENZA (PNRR - MISSIONE 5 - COMPONENTE 1 - INVESTIMENTO 1.4)			0,00	630.916,50	0,00	0,00	0,00	0,00	630.916,50	0,00
			<i>Totale progetto</i>	0,00	630.916,50	0,00	0,00	0,00	0,00	630.916,50	0,00
E0022861	TRASFERIMENTI CORRENTI A SOSTEGNO DI INIZIATIVE NELL'AMBITO DEL PROGRAMMA PIPPI A VALERE SUL PIANO NAZIONALE DI RIPRESA E RESILIENZA (PNRR - MISSIONE 5 - COMPONENTE 2 - INVESTIMENTO 1.1 - CUP F54H22000200006)	U0026733	SPESA PER CONTRATTI DI SERVIZIO PUBBLICO SU FONDI ASSEGNATI DALLO STATO, A VALERE SUL PIANO NAZIONALE DI RIPRESA E RESILIENZA (PNRR), PER IL SERVIZIO DI ASSISTENZA DOMICILIARE EDUCATIVA RIVOLTA AI MINORI IN ATTUAZIONE DEL "PROGRAMMA DI INTERVENTO PER LA P	0,00	21.150,00	18.900,00	0,00	0,00	0,00	2.250,00	0,00
			<i>Totale progetto</i>	0,00	21.150,00	18.900,00	0,00	0,00	0,00	2.250,00	0,00
		U0022636	FONDO DI PARTE CORRENTE PER L'ACCANTONAMENTO DELLE QUOTE VINCOLATE DEL RISULTATO DI AMMINISTRAZIONE	19.000.000,00	0,00	0,00	0,00	0,00	0,00	19.000.000,00	0,00
			<i>Totale progetto</i>	19.000.000,00	0,00	0,00	0,00	0,00	0,00	19.000.000,00	0,00
		U0026291	FONDO DI PARTE CORRENTE PER L'ACCANTONAMENTO DELLE RISORSE VINCOLATE DEL RISULTATO DI AMMINISTRAZIONE AI SENSI DELL'ART. 111 COMMA 2BIS DEL D.L. N. 34 DEL 19 MAGGIO 2020	15.000.000,00	0,00	0,00	0,00	0,00	0,00	15.000.000,00	0,00
			<i>Totale progetto</i>	15.000.000,00	0,00	0,00	0,00	0,00	0,00	15.000.000,00	0,00
		U0024855	TRASFERIMENTI CORRENTI A ISTITUZIONI SOCIALI PRIVATE PER PROGETTI E INIZIATIVE PER LO SVILUPPO DELLE POLITICHE GIOVANILI - QUOTA DI PARTECIPAZIONE REGIONALE AL FINANZIAMENTO STATALE	0,00	12.167,00	12.167,00	0,00	0,00	0,00	0,00	0,00
		U0024856	ALTRI TRASFERIMENTI A FAMIGLIE PER PROGETTI E INIZIATIVE A FAVORE DELLE POLITICHE GIOVANILI - QUOTA DI PARTECIPAZIONE REGIONALE AL FINANZIAMENTO STATALE	0,00	1.000,00	1.000,00	0,00	0,00	0,00	0,00	0,00
		U0024907	SPESA PER PRESTAZIONI PROFESSIONALI E SPECIALISTICHE PER IL COORDINAMENTO DELLE ATTIVITA' NELL'AMBITO DELLA DEFINIZIONE DELLA STRATEGIA REGIONALE DI SVILUPPO SOSTENIBILE - QUOTA DI PARTECIPAZIONE REGIONALE AL FINANZIAMENTO STATALE	37.000,00	0,00	22.464,00	0,00	0,00	0,00	14.536,00	0,00
		U0025295	SPESA PER REALIZZAZIONE DI BENI IMMATERIALI (CARTE GEOLOGICHE REGIONALI) - QUOTA DI PARTECIPAZIONE REGIONALE AL FINANZIAMENTO STATALE	0,00	20.000,00	20.000,00	0,00	0,00	0,00	0,00	0,00
		U0025489	SPESA PER L'ORGANIZZAZIONE DI EVENTI E PUBBLICITA' DESTINATI ALLA PROMOZIONE DELLA CULTURA SULLA SICUREZZA E SALUTE SUL LUOGO DI LAVORO - QUOTA DI PARTECIPAZIONE REGIONALE AL FINANZIAMENTO STATALE	8.359,07	0,00	6.466,00	0,00	0,00	0,00	1.893,07	0,00
		U0025638	SPESA PER L'INTERVENTO DI AMPLIAMENTO DELL'ALA OVEST DELL'EDIFICIO SCOLASTICO SITO IN VIA CHAVANNE IN COMUNE DI AOSTA (BENE DI PROPRIETA' REGIONALE) - QUOTA DI PARTECIPAZIONE REGIONALE AL FINANZIAMENTO STATALE - (CODICE SILP OE6S02021)	0,00	299.729,84	299.729,84	0,00	0,00	0,00	0,00	0,00
		U0025852	TRASFERIMENTI CORRENTI AGLI ENTI LOCALI PER IL FINANZIAMENTO DI INTERVENTI PER LA PROMOZIONE DEL SISTEMA INTEGRATO DI EDUCAZIONE E ISTRUZIONE (QUOTA REGIONALE IN AGGIUNTA AL FINANZIAMENTO STATALE DESTINATO AGLI ENTI LOCALI)	0,00	16.961,94	16.961,94	0,00	0,00	0,00	0,00	0,00
		U0025853	TRASFERIMENTI CORRENTI AGLI ENTI LOCALI PER IL FINANZIAMENTO DI INTERVENTI PER LA PROMOZIONE DEL SISTEMA INTEGRATO DI EDUCAZIONE E ISTRUZIONE (QUOTA REGIONALE IN AGGIUNTA AL FINANZIAMENTO STATALE DESTINATO AGLI ENTI LOCALI)	0,00	50.849,14	16.961,94	0,00	0,00	0,00	33.887,20	0,00
			<i>Totale progetto</i>	45.359,07	400.707,92	395.750,72	0,00	0,00	0,00	50.316,27	0,00

ELENCO ANALITICO DEI CAPITOLI DI ENTRATA E DI SPESA VINCOLATI RAPPRESENTATI NEL PROSPETTO DEL RISULTATO DI AMMINISTRAZIONE PRESUNTO

Capitolo di entrata	Descrizione	Capitolo di spesa	Descrizione	Risorse vincolate al 1/12022	Entrate vincolate accertate nell'esercizio 2022	Impegni eserc. 2022 finanziati da entrate vincolate accertate nell'esercizio o da quote vincolate del risultato di amministrazione	Fondo plur. vinc. al 31/122022 finanziato da entrate vincolate accertate nell'esercizio o da quote vincolate del risultato di amministrazione	Cancellazione di residui attivi eliminazione del vincolo su quote del risultato di amministrazione (+) e cancellazione di residui passivi finanziati da risorse vincolate (-) (gestione dei residui)	Cancellazione nell'esercizio 2022 di impegni finziati dal fondo pluriennale vincolato dopo l'approvazione del rendiconto dell'esercizio 2021 non reimpegnati nell'esercizio 2022	Risorse vincolate nel risultato di amministrazione al 31/12/2022	Risorse vincolate al 31/12/2022 applicate al primo esercizio del bilancio di previsione
				(a)	(b)	(c)	(d)	(e)	(f)	(g)=(a)+(b)-(c)-(d)-(e)+(f)	(i)

Totale Vincoli derivanti da leggi e dai principi contabili (I/1)

80.685.866,76 49.339.386,43 40.898.079,71 1.041.640,86 126.172,33 143.155,95 88.102.516,24 14.492.886,50

ELENCO ANALITICO DEI CAPITOLI DI ENTRATA E DI SPESA VINCOLATI RAPPRESENTATI NEL PROSPETTO DEL RISULTATO DI AMMINISTRAZIONE PRESUNTO

Capitolo di entrata	Descrizione	Capitolo di spesa	Descrizione	Risorse vincolate al 1/12/2022	Entrate vincolate accertate nell'esercizio 2022	Impegni eserc. 2022 finanziati da entrate vincolate accertate nell'esercizio o da quote vincolate del risultato di amministrazione	Fondo plur. vinc. al 31/12/2022 finanziato da entrate vincolate accertate nell'esercizio o da quote vincolate del risultato di amministrazione	Cancellazione di residui attivi vincolati o eliminazione del vincolo su quote del risultato di amministrazione (+) e cancellazione di residui passivi finanziati da risorse vincolate (-) (gestione dei residui)	Cancellazione nell'esercizio 2022 di impegni finziati dal fondo pluriennale vincolato dopo l'approvazione del rendiconto dell'esercizio 2021 non reimpegnati nell'esercizio 2022	Risorse vincolate nel risultato di amministrazione al 31/12/2022	Risorse vincolate al 31/12/2022 applicate al primo esercizio del bilancio di previsione
				(a)	(b)	(c)	(d)	(e)	(f)	(g)=(a)+(b)-(c)-(d)-(e)+(f)	(i)
Vincoli derivanti da trasferimenti											
E0012300	CONTRIBUTI AGLI INVESTIMENTI PER IL FINANZIAMENTO AREE SOTTOUTILIZZATE PER ACCORDI DI PROGRAMMA QUADRO TRA STATO E REGIONE	U0026766	SPESA PER PRESTAZIONI PROFESSIONALI E SPECIALISTICHE, OGGETTO DI CONTRIBUTO DEL FONDO PER LE AREE SOTTOUTILIZZATE (FAS) IN ATTUAZIONE DI ACCORDI DI PROGRAMMA QUADRO 2000-2006 TRA LO STATO E LA REGIONE, PER ATTIVITA' DI ASSISTENZA TECNICA FINALIZZATE ALL'A	139.999,97	0,00	0,00	0,00	0,00	0,00	139.999,97	0,00
			<i>Totale progetto</i>	<i>139.999,97</i>	<i>0,00</i>	<i>0,00</i>	<i>0,00</i>	<i>0,00</i>	<i>0,00</i>	<i>139.999,97</i>	<i>0,00</i>
E0013726	TRASFERIMENTI CORRENTI DALL'UE PER IL FUNZIONAMENTO E L'ATTIVITA' DI EUROPE DIRECT VALLEE D'AOSTE	U0020919	SPESA SUI FONDI ASSEGNATI DALL'UNIONE EUROPEA PER L'ORGANIZZAZIONE DI MANIFESTAZIONI E CONVEGNI PER L'ATTIVITA' DI EUROPE DIRECT VALLEE D'AOSTE	0,00	34.200,00	25.932,06	0,00	0,00	0,00	8.267,94	0,00
		U0026023	SPESA SUI FONDI ASSEGNATI DALL'UNIONE EUROPEA PER ALTRI SERVIZI RELATIVI AD ATTIVITA DIDATTICHE PREVISTE DA EUROPE DIRECT VALLEE D'AOSTE	0,00	3.800,00	3.800,00	0,00	0,00	0,00	0,00	0,00
			<i>Totale progetto</i>	<i>0,00</i>	<i>38.000,00</i>	<i>29.732,06</i>	<i>0,00</i>	<i>0,00</i>	<i>0,00</i>	<i>8.267,94</i>	<i>0,00</i>
E0016905	TRASFERIMENTI CORRENTI DALL'AZIENDA U.S.L. DERIVANTI DA TARIFFE DI CUI AL D.LGS. 32/2021 IN MATERIA DI SICUREZZA ALIMENTARE	U0016902	SPESA SUI FONDI DERIVANTI DALL'AZIENDA USL DELLA VALLE D'AOSTA PER LA PROGRAMMAZIONE ED ATTUAZIONE DEL PIANO REGIONALE INTEGRATO DEI CONTROLLI UFFICIALI IN MATERIA DI SICUREZZA ALIMENTARE	29.527,17	2.787,92	0,00	0,00	0,00	0,00	32.315,09	0,00
			<i>Totale progetto</i>	<i>29.527,17</i>	<i>2.787,92</i>	<i>0,00</i>	<i>0,00</i>	<i>0,00</i>	<i>0,00</i>	<i>32.315,09</i>	<i>0,00</i>
E0019602	TRASFERIMENTI DAL FONDO DI ROTAZIONE STATALE PER L'ATTUAZIONE DI INTERVENTI PREVISTI DAL PIANO GIOVANI 2013-2015 NELL'AMBITO DEL PIANO DI AZIONE COESIONE - RIPROGRAMMAZIONE 2007-2013	U0024941	TRASFERIMENTI CORRENTI AD AMMINISTRAZIONI LOCALI SU FONDI ASSEGNATI DALLO STATO PER INTERVENTI DI FORMAZIONE DEL PIANO GIOVANI 2013/2015	0,00	104.366,34	104.066,34	0,00	0,00	0,00	300,00	0,00
		U0025772	SPESA PER RETRIBUZIONI IN DENARO SU FONDI ASSEGNATI DALLO STATO - PERSONALE ASSUNTO A TEMPO DETERMINATO NELL'AMBITO DEL PIANO GIOVANI 2013/2015	0,00	93.900,00	93.900,00	0,00	0,00	0,00	0,00	0,00
		U0025773	SPESA PER TRASFERTE SU FONDI ASSEGNATI DALLO STATO - PERSONALE ASSUNTO A TEMPO DETERMINATO NELL'AMBITO DEL PIANO GIOVANI 2013/2015	0,00	4.800,00	4.800,00	0,00	0,00	0,00	0,00	0,00
		U0025774	SPESA PER ALTRI CONTRIBUTI SOCIALI SU FONDI ASSEGNATI DALLO STATO - PERSONALE ASSUNTO A TEMPO DETERMINATO NELL'AMBITO DLE PIANO GIOVANI 2013/2015	0,00	3.600,00	3.600,00	0,00	0,00	0,00	0,00	0,00
		U0025775	SPESA PER CONTRIBUTI SOCIALI EFFETTIVI A CARICO DELL'ENTE SU FONDI ASSEGNATI DALLO STATO - PERSONALE ASSUNTO A TEMPO DETERMINATO NELL'AMBITO DEL PIANO GIOVANI 2013/2015	0,00	30.900,00	30.900,00	0,00	0,00	0,00	0,00	0,00
		U0025776	IRAP SU REDDITI DA LAVORO DIPENDENTE SU FONDI ASSEGNATI DALLO STATO - PERSONALE ASSUNTO A TEMPO DETERMINATO NELL'AMBITO DEL PIANO GIOVANI 2013/2015	0,00	8.400,00	8.400,00	0,00	0,00	0,00	0,00	0,00
			<i>Totale progetto</i>	<i>0,00</i>	<i>245.966,34</i>	<i>245.666,34</i>	<i>0,00</i>	<i>0,00</i>	<i>0,00</i>	<i>300,00</i>	<i>0,00</i>
E0020198	TRASFERIMENTI CORRENTI DAL FONDO DI ROTAZIONE STATALE PER L'ATTUAZIONE DEGLI INTERVENTI PREVISTI DAL PROGRAMMA OPERATIVO "REGIONE VALLE D'AOSTA - PROGRAMMA OPERATIVO FONDO SOCIALE EUROPEO 2014-2020"	U0020278	TRASFERIMENTI CORRENTI A ISTITUZIONI SOCIALI PRIVATE NELL'AMBITO DEL PROGRAMMA OPERATIVO "REGIONE VALLE D'AOSTA - PROGRAMMA OPERATIVO FONDO SOCIALE EUROPEO 2014/2020" PER INIZIATIVE DI FORMAZIONE - QUOTA STATO	0,00	593.897,04	298.358,90	0,00	0,00	90.676,60	386.214,74	0,00
		U0021140	SPESA PER PRESTAZIONI PROFESSIONALI E SPECIALISTICHE NELL'AMBITO DEL PROGRAMMA OPERATIVO "REGIONE VALLE D'AOSTA - PROGRAMMA OPERATIVO FONDO SOCIALE EUROPEO 2014/2020" - QUOTA STATO	0,00	93.225,20	93.225,20	0,00	0,00	0,00	0,00	0,00
		U0021360	TRASFERIMENTI CORRENTI A IMPRESE CONTROLLATE NELL'AMBITO DEL PROGRAMMA OPERATIVO "REGIONE VALLE D'AOSTA - PROGRAMMA OPERATIVO FONDO SOCIALE EUROPEO 2014-2020" PER INIZIATIVE DI FORMAZIONE - QUOTA STATO	0,00	287.628,80	287.628,80	0,00	0,00	0,00	0,00	0,00

ELENCO ANALITICO DEI CAPITOLI DI ENTRATA E DI SPESA VINCOLATI RAPPRESENTATI NEL PROSPETTO DEL RISULTATO DI AMMINISTRAZIONE PRESUNTO

Capitolo di entrata	Descrizione	Capitolo di spesa	Descrizione	Risorse vincolate al 1/1/2022	Entrate vincolate accertate nell'esercizio 2022	Impegni eserc. 2022 finanziati da entrate vincolate accertate nell'esercizio o da quote vincolate del risultato di amministrazione	Fondo plur. vinc. al 31/12/2022 finanziato da entrate vincolate accertate nell'esercizio o da quote vincolate del risultato di amministrazione	Cancellazione di residui attivi vincolati o eliminazione del vincolo su quote del risultato di amministrazione (+) e cancellazione di residui passivi finanziati da risorse vincolate (-) (gestione dei residui)	Cancellazione nell'esercizio 2022 di impegni finziati dal fondo pluriennale vincolato dopo l'approvazione del rendiconto dell'esercizio 2021 non reimpegnati nell'esercizio 2022	Risorse vincolate nel risultato di amministrazione al 31/12/2022	Risorse vincolate al 31/12/2022 applicate al primo esercizio del bilancio di previsione
				(a)	(b)	(c)	(d)	(e)	(f)	(g)=(a)+(b)-(c)-(d)-(e)+(f)	(i)
		U0022090	SPESE PER L'ORGANIZZAZIONE DI EVENTI PER L'ATTUAZIONE DI INTERVENTI OGGETTO DI CONTRIBUTO DEL FSE, DEL FONDO DI ROTAZIONE STATALE DEL COFINANZIAMENTO REGIONALE - PROGRAMMA INVESTIMENTI A FAVORE DELLA CRESCITA E DELL'OCCUPAZIONE 2014/20 - QUOTA STATO	0,00	13.237,00	13.237,00	0,00	0,00	0,00	0,00	0,00
		U0023589	TRASFERIMENTI CORRENTI ALLE ISTITUZIONI SCOLASTICHE REGIONALI SECONDARIE DELLE DOTAZIONI PER INIZIATIVE NELL'AMBITO DEL PROGRAMMA OPERATIVO "REGIONE VALLE D'AOSTA - PROGRAMMA OPERATIVO FONDO SOCIALE EUROPEO 2014/2020" - QUOTA STATO	0,00	73.500,00	73.500,00	0,00	0,00	0,00	0,00	0,00
		U0024315	TRASFERIMENTI CORRENTI A AMMINISTRAZIONI CENTRALI NELL'AMBITO DEL PROGRAMMA OPERATIVO "RAGIONE VALLE D'AOSTA - PROGRAMMA OPERATIVO FONDO SOCIALE EUROPEO 2014/2020" - QUOTA STATO	0,00	168.000,00	168.000,00	0,00	0,00	0,00	0,00	0,00
		U0025156	TRASFERIMENTI CORRENTI A IMPRESE, IN DE MINIMIS, PER L'ASSUNZIONE DI LAVORATORI NELL'AMBITO DEL PROGRAMMA OPERATIVO "REGIONE VALLE D'AOSTA - PROGRAMMA OPERATIVO FONDO SOCIALE EUROPEO 2014/2020" - QUOTA STATO (EMERGENZA COVID 19)	0,00	0,00	0,00	0,00	0,00	11.593,40	11.593,40	0,00
		U0025196	TRASFERIMENTI CORRENTI A IMPRESE, IN DE MINIMIS, PER L'ASSUNZIONE DI LAVORATORI NELL'AMBITO DEL PROGRAMMA OPERATIVO "REGIONE VALLE D'AOSTA - PROGRAMMA OPERATIVO FONDO SOCIALE EUROPEO 2014/2020" - QUOTA STATO (EMERGENZA COVID 19)	0,00	0,00	0,00	0,00	0,00	42.144,55	42.144,55	0,00
		U0026257	SPESE PER RETRIBUZIONI IN DENARO - PERSONALE ASSUNTO A TEMPO DETERMINATO NELL'AMBITO DEL PROGRAMMA OPERATIVO REGIONE VALLE D'AOSTA FONDO SOCIALE EUROPEO 2014/2020 - QUOTA STATO (1.011 - ALTRI SERVIZI GENERALI)	0,00	9.170,00	9.170,00	0,00	0,00	0,00	0,00	0,00
		U0026259	SPESE PER SERVIZI PER TRASFERTA - PERSONALE ASSUNTO A TEMPO DETERMINATO NELL'AMBITO DEL PROGRAMMA OPERATIVO REGIONE VALLE D'AOSTA FONDO SOCIALE EUROPEO 2014/2020 - QUOTA STATO (1.011 - ALTRI SERVIZI GENERALI)	0,00	402,50	402,50	0,00	0,00	0,00	0,00	0,00
		U0026262	SPESE PER ALTRI CONTRIBUTI SOCIALI - PERSONALE ASSUNTO A TEMPO DETERMINATO NELL'AMBITO DEL PROGRAMMA OPERATIVO REGIONE VALLE D'AOSTA FONDO SOCIALE EUROPEO 2014/2020 - QUOTA STATO (1.011 - ALTRI SERVIZI GENERALI)	0,00	315,00	315,00	0,00	0,00	0,00	0,00	0,00
		U0026265	SPESE PER CONTRIBUTI SOCIALI EFFETTIVI A CARICO DELL'ENTE - PERSONALE ASSUNTO A TEMPO DETERMINATO NELL'AMBITO DEL PROGRAMMA OPERATIVO REGIONE VALLE D'AOSTA FONDO SOCIALE EUROPEO 2014/2020 - QUOTA STATO (1.011 - ALTRI SERVIZI GENERALI)	0,00	2.992,50	2.992,50	0,00	0,00	0,00	0,00	0,00
		U0026268	IRAP SU REDDITI DA LAVORO DIPENDENTE - PERSONALE ASSUNTO A TEMPO DETERMINATO NELL'AMBITO DEL PROGRAMMA OPERATIVO REGIONE VALLE D'AOSTA FONDO SOCIALE EUROPEO 2014/2020 - QUOTA STATO (1.011 - ALTRI SERVIZI GENERALI)	0,00	805,00	805,00	0,00	0,00	0,00	0,00	0,00
		U0026328	SPESE PER RETRIBUZIONI IN DENARO - PERSONALE ASSUNTO A TEMPO DETERMINATO NELL'AMBITO DEL PROGRAMMA OPERATIVO REGIONE VALLE D'AOSTA FONDO SOCIALE EUROPEO 2014/2020 - QUOTA STATO (15.001 - SERVIZI PER LO SVILUPPO DEL MERCATO DEL LAVORO)	0,00	28.542,50	28.542,50	0,00	0,00	0,00	0,00	0,00
		U0026330	SPESE PER SERVIZI PER TRASFERTA - PERSONALE ASSUNTO A TEMPO DETERMINATO NELL'AMBITO DEL PROGRAMMA OPERATIVO REGIONE VALLE D'AOSTA FONDO SOCIALE EUROPEO 2014/2020 - QUOTA STATO (15.001 - SERVIZI PER LO SVILUPPO DEL MERCATO DEL LAVORO)	0,00	210,00	210,00	0,00	0,00	0,00	0,00	0,00
		U0026333	SPESE PER CONTRIBUTI SOCIALI EFFETTIVI A CARICO DELL'ENTE - PERSONALE ASSUNTO A TEMPO DETERMINATO NELL'AMBITO DEL PROGRAMMA OPERATIVO REGIONE VALLE D'AOSTA FONDO SOCIALE EUROPEO 2014/2020 - QUOTA STATO (15.001 - SERVIZI PER LO SVILUPPO DEL MERCATO DEL LAV	0,00	9.205,00	9.205,00	0,00	0,00	0,00	0,00	0,00
		U0026336	IRAP SU REDDITI DA LAVORO DIPENDENTE - PERSONALE ASSUNTO A TEMPO DETERMINATO NELL'AMBITO DEL PROGRAMMA OPERATIVO REGIONE VALLE D'AOSTA FONDO SOCIALE EUROPEO 2014/2020 - QUOTA STATO (15.001 - SERVIZI PER LO SVILUPPO DEL MERCATO DEL LAVORO)	0,00	2.450,00	2.450,00	0,00	0,00	0,00	0,00	0,00
			<i>Totale progetto</i>	<i>0,00</i>	<i>1.283.580,54</i>	<i>988.042,40</i>	<i>0,00</i>	<i>0,00</i>	<i>144.414,55</i>	<i>439.952,69</i>	<i>0,00</i>
E0020199	TRASFERIMENTI CORRENTI PER IL FINANZIAMENTO DELLE ATTIVITA' PREVISTE DAL PROGRAMMA OPERATIVO "REGIONE VALLE D'AOSTA - PROGRAMMA OPERATIVO FONDO SOCIALE EUROPEO 2014-2020"	U0020273	TRASFERIMENTI CORRENTI A ISTITUZIONI SOCIALI PRIVATE NELL'AMBITO DELPROGRAMMA OPERATIVO "REGIONE VALLE D'AOSTA - PROGRAMMA OPERATIVO FONDO SOCIALE EUROPEO 2014/2020" PER INIZIATIVE DI	0,00	848.425,08	426.227,00	0,00	0,00	129.538,00	551.736,08	0,00

ELENCO ANALITICO DEI CAPITOLI DI ENTRATA E DI SPESA VINCOLATI RAPPRESENTATI NEL PROSPETTO DEL RISULTATO DI AMMINISTRAZIONE PRESUNTO

Capitolo di entrata	Descrizione	Capitolo di spesa	Descrizione	Risorse vincolate al 1/12/2022	Entrate vincolate accertate nell'esercizio 2022	Impegni eserc. 2022 finanziati da entrate vincolate accertate nell'esercizio o da quote vincolate del risultato di amministrazione	Fondo plur. vinc. al 31/12/2022 finanziato da entrate vincolate accertate nell'esercizio o da quote vincolate del risultato di amministrazione	Cancellazione di residui attivi vincolati o eliminazione del vincolo su quote del risultato di amministrazione (+) e cancellazione di residui passivi finanziati da risorse vincolate (-) (gestione dei residui)	Cancellazione nell'esercizio 2022 di impegni finanziati dal fondo pluriennale vincolato dopo l'approvazione del rendiconto dell'esercizio 2021 non reimpegnati nell'esercizio 2022	Risorse vincolate nel risultato di amministrazione al 31/12/2022	Risorse vincolate al 31/12/2022 applicate al primo esercizio del bilancio di previsione
				(a)	(b)	(c)	(d)	(e)	(f)	(g)=(a)+(b)-(c)-(d)-(e)+(f)	(i)
	FORMAZIONE - QUOTA UE										
U0021141	SPESA PER PRESTAZIONI PROFESSIONALI E SPECIALISTICHE NELL'AMBITO DEL PROGRAMMA OPERATIVO "REGIONE VALLE D'AOSTA PROGRAMMA OPERATIVO FONDO SOCIALE EUROPEO 2014/2020" - QUOTA UE			0,00	133.178,86	133.178,86	0,00	0,00	0,00	0,00	0,00
U0021361	TRASFERIMENTI CORRENTI A IMPRESE CONTROLLATE NELL'AMBITO DEL PROGRAMMA OPERATIVO "REGIONE VALLE D'AOSTA - PROGRAMMA OPERATIVO FONDO SOCIALE EUROPEO 2014-2020" PER INIZIATIVE DI FORMAZIONE - QUOTA UE			0,00	410.898,26	410.898,26	0,00	0,00	0,00	0,00	0,00
U0022089	SPESA PER L'ORGANIZZAZIONE DI EVENTI PER L'ATTUAZIONE DI INTERVENTI OGGETTO DI CONTRIBUTO DEL FSE, DEL FONDO DI ROTAZIONE STATALE DEL COFINANZIAMENTO REGIONALE - PROGRAMMA INVESTIMENTI A FAVORE DELLA CRESCITA E DELL'OCCUPAZIONE 2014/20 - QUOTA UE			0,00	18.910,00	18.910,00	0,00	0,00	0,00	0,00	0,00
U0023588	TRASFERIMENTI CORRENTI ALLE ISTITUZIONI SCOLASTICHE REGIONALI SECONDARIE DELLE DOTAZIONI PER INIZIATIVE NELL'AMBITO DEL PROGRAMMA OPERATIVO "REGIONE VALLE D'AOSTA - PROGRAMMA OPERATIVO FONDO SOCIALE EUROPEO 2014/2020" - QUOTA UE			0,00	105.000,00	105.000,00	0,00	0,00	0,00	0,00	0,00
U0024314	TRASFERIMENTI CORRENTI A AMMINISTRAZIONI CENTRALI NELL'AMBITO DEL PROGRAMMA OPERATIVO "RAGIONE VALLE D'AOSTA - PROGRAMMA OPERATIVO FONDO SOCIALE EUROPEO 2014/2020" - QUOTA UE			0,00	240.000,00	240.000,00	0,00	0,00	0,00	0,00	0,00
U0025155	TRASFERIMENTI CORRENTI A IMPRESE, IN DE MINIMIS, PER L'ASSUNZIONE DI LAVORATORI NELL'AMBITO DEL PROGRAMMA OPERATIVO "REGIONE VALLE D'AOSTA - PROGRAMMA OPERATIVO FONDO SOCIALE EUROPEO 2014/2020" - QUOTA UE (EMERGENZA COVID 19)			0,00	0,00	0,00	0,00	0,00	16.562,00	16.562,00	0,00
U0025195	TRASFERIMENTI CORRENTI A IMPRESE, IN DE MINIMIS, PER L'ASSUNZIONE DI LAVORATORI NELL'AMBITO DEL PROGRAMMA OPERATIVO "REGIONE VALLE D'AOSTA - PROGRAMMA OPERATIVO FONDO SOCIALE EUROPEO 2014/2020" - QUOTA UE (EMERGENZA COVID 19)			0,00	0,00	0,00	0,00	0,00	60.206,50	60.206,50	0,00
U0026256	SPESA PER RETRIBUZIONI IN DENARO - PERSONALE ASSUNTO A TEMPO DETERMINATO NELL'AMBITO DEL PROGRAMMA OPERATIVO REGIONE VALLE D'AOSTA FONDO SOCIALE EUROPEO 2014/2020 - QUOTA UE (1.011 - ALTRI SERVIZI GENERALI)			0,00	13.100,00	13.100,00	0,00	0,00	0,00	0,00	0,00
U0026258	SPESA PER SERVIZI PER TRASFERTA - PERSONALE ASSUNTO A TEMPO DETERMINATO NELL'AMBITO DEL PROGRAMMA OPERATIVO REGIONE VALLE D'AOSTA FONDO SOCIALE EUROPEO 2014/2020 - QUOTA UE (1.011 - ALTRI SERVIZI GENERALI)			0,00	575,00	575,00	0,00	0,00	0,00	0,00	0,00
U0026261	SPESA PER ALTRI CONTRIBUTI SOCIALI - PERSONALE ASSUNTO A TEMPO DETERMINATO NELL'AMBITO DEL PROGRAMMA OPERATIVO REGIONE VALLE D'AOSTA FONDO SOCIALE EUROPEO 2014/2020 - QUOTA UE (1.011 - ALTRI SERVIZI GENERALI)			0,00	450,00	450,00	0,00	0,00	0,00	0,00	0,00
U0026264	SPESA PER CONTRIBUTI SOCIALI EFFETTIVI A CARICO DELL'ENTE - PERSONALE ASSUNTO A TEMPO DETERMINATO NELL'AMBITO DEL PROGRAMMA OPERATIVO REGIONE VALLE D'AOSTA FONDO SOCIALE EUROPEO 2014/2020 - QUOTA UE (1.011 - ALTRI SERVIZI GENERALI)			0,00	4.275,00	4.275,00	0,00	0,00	0,00	0,00	0,00
U0026267	IRAP SU REDDITI DA LAVORO DIPENDENTE - PERSONALE ASSUNTO A TEMPO DETERMINATO NELL'AMBITO DEL PROGRAMMA OPERATIVO REGIONE VALLE D'AOSTA FONDO SOCIALE EUROPEO 2014/2020 - QUOTA UE (1.011 - ALTRI SERVIZI GENERALI)			0,00	1.150,00	1.150,00	0,00	0,00	0,00	0,00	0,00
U0026327	SPESA PER RETRIBUZIONI IN DENARO - PERSONALE ASSUNTO A TEMPO DETERMINATO NELL'AMBITO DEL PROGRAMMA OPERATIVO REGIONE VALLE D'AOSTA FONDO SOCIALE EUROPEO 2014/2020 - QUOTA UE (15.001 - SERVIZI PER LO SVILUPPO DEL MERCATO DEL LAVORO)			0,00	40.775,00	40.775,00	0,00	0,00	0,00	0,00	0,00
U0026329	SPESA PER SERVIZI PER TRASFERTA - PERSONALE ASSUNTO A TEMPO DETERMINATO NELL'AMBITO DEL PROGRAMMA OPERATIVO REGIONE VALLE D'AOSTA FONDO SOCIALE EUROPEO 2014/2020 - QUOTA UE (15.001 - SERVIZI PER LO SVILUPPO DEL MERCATO DEL LAVORO)			0,00	300,00	300,00	0,00	0,00	0,00	0,00	0,00
U0026332	SPESA PER CONTRIBUTI SOCIALI EFFETTIVI A CARICO DELL'ENTE - PERSONALE ASSUNTO A TEMPO DETERMINATO NELL'AMBITO DEL PROGRAMMA OPERATIVO REGIONE VALLE D'AOSTA FONDO SOCIALE EUROPEO 2014/2020 - QUOTA UE (15.001 - SERVIZI PER LO SVILUPPO DEL MERCATO DEL LAVORO)			0,00	13.150,00	13.150,00	0,00	0,00	0,00	0,00	0,00

ELENCO ANALITICO DEI CAPITOLI DI ENTRATA E DI SPESA VINCOLATI RAPPRESENTATI NEL PROSPETTO DEL RISULTATO DI AMMINISTRAZIONE PRESUNTO

Capitolo di entrata	Descrizione	Capitolo di spesa	Descrizione	Risorse vincolate al 1/1/2022	Entrate vincolate accertate nell'esercizio 2022	Impegni eserc. 2022 finanziati da entrate vincolate accertate nell'esercizio o da quote vincolate del risultato di amministrazione	Fondo plur. vinc. al 31/12/2022 finanziato da entrate vincolate accertate nell'esercizio o da quote vincolate del risultato di amministrazione	Cancellazione di residui attivi vincolati o eliminazione del vincolo su quote del risultato di amministrazione (+) e cancellazione di residui passivi finanziati da risorse vincolate (-) (gestione dei residui)	Cancellazione nell'esercizio 2022 di impegni finziati dal fondo pluriennale vincolato dopo l'approvazione del rendiconto dell'esercizio 2021 non reimpegnati nell'esercizio 2022	Risorse vincolate nel risultato di amministrazione al 31/12/2022	Risorse vincolate al 31/12/2022 applicate al primo esercizio del bilancio di previsione
				(a)	(b)	(c)	(d)	(e)	(f)	(g)=(a)+(b)-(c)-(d)-(e)+(f)	(i)
		U0026335	IRAP SU REDDITI DA LAVORO DIPENDENTE - PERSONALE ASSUNTO A TEMPO DETERMINATO NELL'AMBITO DEL PROGRAMMA OPERATIVO REGIONE VALLE D'AOSTA FONDO SOCIALE EUROPEO 2014/2020 - QUOTA UE (15.001 SERVIZI PER LO SVILUPPO DEL MERCATO DEL LAVORO)	0,00	3.500,00	3.500,00	0,00	0,00	0,00	0,00	0,00
			<i>Totale progetto</i>	<i>0,00</i>	<i>1.833.687,20</i>	<i>1.411.489,12</i>	<i>0,00</i>	<i>0,00</i>	<i>206.306,50</i>	<i>628.504,58</i>	<i>0,00</i>
E0020246	CONTRIBUTI AGLI INVESTIMENTI DEL FONDO DI ROTAZIONE STATALE PER L'ATTUAZIONE DEL PROGRAMMA OPERATIVO "INVESTIMENTI PER LA CRESCITA E L'OCCUPAZIONE 2014/20 (FESR)"	U0020998	SPESA PER IL RECUPERO E LA VALORIZZAZIONE DI BENI IMMOBILI DI VALORE CULTURALE, STORICO E ARTISTICO PER LA REALIZZAZIONE DEL PROGRAMMA OPERATIVO "INVESTIMENTI PER LA CRESCITA E L'OCCUPAZIONE 2014/20 (FESR)" - QUOTA STATO (BENE DI PROPRIETA' REGIONALE) - (0,00	262.862,06	204.016,92	0,00	0,00	0,00	58.845,14	0,00
		U0021427	TRASFERIMENTI IN CONTO CAPITALE A IMPRESE CONTROLLATE NELL'AMBITO DEL PROGRAMMA OPERATIVO "INVESTIMENTI PER LA CRESCITA E L'OCCUPAZIONE 2014/20 (FESR)" - QUOTA STATO	0,00	19.250,00	19.250,00	0,00	0,00	0,00	0,00	0,00
		U0022081	TRASFERIMENTI IN CONTO CAPITALE A IMPRESE CONTROLLATE NELL'AMBITO DEL PROGRAMMA OPERATIVO "INVESTIMENTI PER LA CRESCITA E L'OCCUPAZIONE 2014/20 (FESR)" - L.R. 84/1993 - QUOTA STATO	0,00	274.371,52	274.371,52	0,00	0,00	0,00	0,00	0,00
		U0024620	SPESA PER LA REALIZZAZIONE DI INTERVENTI DI SENTIERISTICA NELL'AMBITO DEL PROGETTO BASSA VIA DELLA VALLE D'AOSTA FINANZIATI DAL PROGRAMMA INVESTIMENTI PER LA CRESCITA E L'OCCUPAZIONE 2014/20 (FESR) - QUOTA STATO - (BENE DI TERZI) - (CODICE SILP SE6G)	0,00	584,88	584,88	0,00	0,00	0,00	0,00	0,00
		U0025893	SPESA PER LA REALIZZAZIONE DI INTERVENTI DI SENTIERISTICA NELL'AMBITO DEL PROGETTO BASSA VIA DELLA VALLE D'AOSTA FINANZIATI DAL PROGRAMMA INVESTIMENTI PER LA CRESCITA E L'OCCUPAZIONE 2014/2020 (FESR) - LAVORI DI SISTEMAZIONE DELL'ITINERARIO BASSA VIA NEI	0,00	59.635,08	59.635,08	0,00	0,00	0,00	0,00	0,00
		U0026246	RIMBORSO ALL'ASSOCIAZIONE FORTE DI BARD DELLE SPESE SOSTENUTE PER LA REALIZZAZIONE DI INTERVENTI DI EFFICIENTAMENTO ENERGETICO PRESSO IL FORTE DI BARD (BENE DI PROPRIETA' REGIONALE) NELL'AMBITO DEL PROGRAMMA "INVESTIMENTI PER LA CRESCITA E L'OCCUPAZIONE 2	0,00	182.000,00	182.000,00	0,00	0,00	0,00	0,00	0,00
		U0026275	SPESA PER LA REALIZZAZIONE DI INTERVENTI DI SENTIERISTICA NELL'AMBITO DEL PROGETTO BASSA VIA DELLA VALLE D'AOSTA FINANZIATI DAL PROGRAMMA INVESTIMENTI PER LA CRESCITA E L'OCCUPAZIONE 2014/2020 (FESR) - LAVORI DI MANUTENZIONE STRAORDINARIA PER RIPRISTINO P	0,00	8.511,23	8.511,23	0,00	0,00	0,00	0,00	0,00
			<i>Totale progetto</i>	<i>0,00</i>	<i>807.214,77</i>	<i>748.369,63</i>	<i>0,00</i>	<i>0,00</i>	<i>0,00</i>	<i>58.845,14</i>	<i>0,00</i>
E0020247	CONTRIBUTI AGLI INVESTIMENTI DEL FONDO EUROPEO DI SVILUPPO REGIONALE PER L'ATTUAZIONE DEL PROGRAMMA OPERATIVO "INVESTIMENTI PER LA CRESCITA E L'OCCUPAZIONE 2014/20 (FESR)"	U0020997	SPESA PER IL RECUPERO E LA VALORIZZAZIONE DI BENI IMMOBILI DI VALORE CULTURALE, STORICO E ARTISTICO PER LA REALIZZAZIONE DEL PROGRAMMA OPERATIVO "INVESTIMENTI PER LA CRESCITA E L'OCCUPAZIONE 2014/20 (FESR)" - QUOTA UE (BENE DI PROPRIETA' REGIONALE) - (COD	0,00	375.516,47	291.452,74	0,00	0,00	0,00	84.063,73	0,00
		U0021426	TRASFERIMENTI IN CONTO CAPITALE A IMPRESE CONTROLLATE NELL'AMBITO DEL PROGRAMMA OPERATIVO "INVESTIMENTI PER LA CRESCITA E L'OCCUPAZIONE 2014/20 (FESR)" - QUOTA UE	0,00	27.500,00	27.500,00	0,00	0,00	0,00	0,00	0,00
		U0022080	TRASFERIMENTI IN CONTO CAPITALE A IMPRESE CONTROLLATE NELL'AMBITO DEL PROGRAMMA OPERATIVO "INVESTIMENTI PER LA CRESCITA E L'OCCUPAZIONE 2014/20 (FESR)" - L.R. 84/1993 - QUOTA UE	0,00	391.959,32	391.959,32	0,00	0,00	0,00	0,00	0,00
		U0024621	SPESA PER LA REALIZZAZIONE DI INTERVENTI DI SENTIERISTICA NELL'AMBITO DEL PROGETTO BASSA VIA DELLA VALLE D'AOSTA FINANZIATI DAL PROGRAMMA INVESTIMENTI PER LA CRESCITA E L'OCCUPAZIONE 2014/20 (FESR) - QUOTA UE - (BENE DI TERZI) - (CODICE SILP SE6G)	0,00	835,55	835,55	0,00	0,00	0,00	0,00	0,00
		U0025892	SPESA PER LA REALIZZAZIONE DI INTERVENTI DI SENTIERISTICA NELL'AMBITO DEL PROGETTO BASSA VIA DELLA VALLE D'AOSTA FINANZIATI DAL PROGRAMMA INVESTIMENTI PER LA CRESCITA E L'OCCUPAZIONE 2014/2020 (FESR) - LAVORI DI SISTEMAZIONE DELL'ITINERARIO BASSA VIA NEI	0,00	85.192,97	85.192,97	0,00	0,00	0,00	0,00	0,00
		U0026245	RIMBORSO ALL'ASSOCIAZIONE FORTE DI BARD DELLE SPESE SOSTENUTE PER LA REALIZZAZIONE DI INTERVENTI DI EFFICIENTAMENTO ENERGETICO PRESSO IL FORTE DI BARD (BENE DI PROPRIETA' REGIONALE) NELL'AMBITO DEL PROGRAMMA "INVESTIMENTI PER LA CRESCITA E L'OCCUPAZIONE 2	0,00	260.000,00	260.000,00	0,00	0,00	0,00	0,00	0,00

ELENCO ANALITICO DEI CAPITOLI DI ENTRATA E DI SPESA VINCOLATI RAPPRESENTATI NEL PROSPETTO DEL RISULTATO DI AMMINISTRAZIONE PRESUNTO

Capitolo di entrata	Descrizione	Capitolo di spesa	Descrizione	Risorse vincolate al 1/12/2022	Entrate vincolate accertate nell'esercizio 2022	Impegni eserc. 2022 finanziati da entrate vincolate accertate nell'esercizio o da quote vincolate del risultato di amministrazione	Fondo plur. vinc. al 31/12/2022 finanziato da entrate vincolate accertate nell'esercizio o da quote vincolate del risultato di amministrazione	Cancellazione di residui attivi vincolati o eliminazione del vincolo su quote del risultato di amministrazione (+) e cancellazione di residui passivi finanziati da risorse vincolate (-) (gestione dei residui)	Cancellazione nell'esercizio 2022 di impegni finziati dal fondo pluriennale vincolato dopo l'approvazione del rendiconto dell'esercizio 2021 non reimpegnati nell'esercizio 2022	Risorse vincolate nel risultato di amministrazione al 31/12/2022	Risorse vincolate al 31/12/2022 applicate al primo esercizio del bilancio di previsione
				(a)	(b)	(c)	(d)	(e)	(f)	(g)=(a)+(b)-(c)-(d)-(e)+(f)	(i)
		U0026274	SPESA PER LA REALIZZAZIONE DI INTERVENTI DI SENTIERISTICA NELL'AMBITO DEL PROGETTO BASSA VIA DELLA VALLE D'AOSTA FINANZIATI DAL PROGRAMMA INVESTIMENTI PER LA CRESCITA E L'OCCUPAZIONE 2014/2020 (FESR) - LAVORI DI MANUTENZIONE STRAORDINARIA PER RIPRISTINO P	0,00	12.158,88	12.158,88	0,00	0,00	0,00	0,00	0,00
			<i>Totale progetto</i>	<i>0,00</i>	<i>1.153.163,19</i>	<i>1.069.099,46</i>	<i>0,00</i>	<i>0,00</i>	<i>0,00</i>	<i>84.063,73</i>	<i>0,00</i>
E0020249	TRASFERIMENTI CORRENTI DEL FONDO DI ROTAZIONE STATALE PER L'ATTUAZIONE DEL PROGRAMMA OPERATIVO "INVESTIMENTI PER LA CRESCITA E L'OCCUPAZIONE 2014/20 (FESR)"	U0020241	SPESA PER LA CORRESPONSIONE DEI COMPENSI AI MEMBRI ESPERTI DELLA COMMISSIONE DI VALUTAZIONE DEI PROGETTI PRESENTATI NELL'AMBITO DEL PROGRAMMA OPERATIVO "INVESTIMENTI PER LA CRESCITA E L'OCCUPAZIONE 2014/20 (FESR)" - QUOTA STATO	0,00	196.927,90	2.100,00	0,00	0,00	0,00	194.827,90	0,00
		U0021380	SPESA PER L'ORGANIZZAZIONE DI EVENTI, PUBBLICITA' NELL'AMBITO DEL PROGRAMMA "INVESTIMENTI PER LA CRESCITA E L'OCCUPAZIONE 2014/2020 (FESR)" - QUOTA STATO	0,00	875,00	0,00	0,00	0,00	0,00	875,00	0,00
		U0021415	SPESA PER PRESTAZIONI PROFESSIONALI E SPECIALISTICHE NELL'AMBITO DEL PROGRAMMA OPERATIVO "INVESTIMENTI PER LA CRESCITA E L'OCCUPAZIONE 2014/20 (FESR)" - QUOTA STATO	0,00	1.462,65	1.462,65	0,00	0,00	0,00	0,00	0,00
		U0021417	SPESA PER SERVIZI DIVERSI ALLE IMPRESE NELL'AMBITO DEL PROGRAMMA OPERATIVO "INVESTIMENTI PER LA CRESCITA E L'OCCUPAZIONE 2014/20 (FESR)" - QUOTA STATO	0,00	98.210,00	98.210,00	0,00	0,00	0,00	0,00	0,00
		U0021496	SPESA PER PRESTAZIONI PROFESSIONALI E SPECIALISTICHE NELL'AMBITO DEL PROGRAMMA OPERATIVO "INVESTIMENTI PER LA CRESCITA E L'OCCUPAZIONE 2014/2020 (FESR)" - QUOTA STATO	0,00	53.274,61	53.120,85	0,00	0,00	0,00	153,76	0,00
		U0022213	SPESA PER SERVIZI DIVERSI NELL'AMBITO DEL PROGRAMMA OPERATIVO "INVESTIMENTI PER LA CRESCITA E L'OCCUPAZIONE 2014/2020 (FESR)" - QUOTA STATO	0,00	132.307,74	0,00	0,00	0,00	0,00	132.307,74	0,00
		U0022594	SPESA PER PRESTAZIONI PROFESSIONALI E SPECIALISTICHE NELL'AMBITO DEL PROGRAMMA OPERATIVO "INVESTIMENTI PER LA CRESCITA E L'OCCUPAZIONE 2014/2020 (FESR)" - QUOTA STATO	0,00	3.430,00	3.430,00	0,00	0,00	906,62	906,62	0,00
		U0023626	TRASFERIMENTI CORRENTI A IMPRESE NELL'AMBITO DEL PROGRAMMA OPERATIVO INVESTIMENTI PER LA CRESCITA E L'OCCUPAZIONE 2014/20 (FESR) - QUOTA STATO	0,00	26.811,83	16.873,25	0,00	0,00	0,00	9.938,58	0,00
		U0023904	SPESA PER RETRIBUZIONI IN DENARO - PERSONALE A TEMPO DETERMINATO ASSUNTO NELL'AMBITO DEL PROGRAMMA OPERATIVO INVESTIMENTI PER LA CRESCITA E L'OCCUPAZIONE 2014/20 (FESR) - QUOTA STATO	0,00	11.168,73	7.738,02	0,00	0,00	0,00	3.430,71	0,00
		U0023905	SPESA PER MISSIONI PER IL PERSONALE A TEMPO DETERMINATO ASSUNTO NELL'AMBITO DEL PROGRAMMA OPERATIVO INVESTIMENTI PER LA CRESCITA E L'OCCUPAZIONE 2014/20 (FESR) - QUOTA STATO	0,00	485,34	323,56	0,00	0,00	0,00	161,78	0,00
		U0023906	SPESA PER ALTRI CONTRIBUTI SOCIALI - PERSONALE A TEMPO DETERMINATO ASSUNTO NELL'AMBITO DEL PROGRAMMA OPERATIVO INVESTIMENTI PER LA CRESCITA E L'OCCUPAZIONE 2014/20 (FESR) - QUOTA STATO	0,00	364,00	242,67	0,00	0,00	0,00	121,33	0,00
		U0023907	SPESA PER CONTRIBUTI SOCIALI EFFETTIVI A CARICO DELL'ENTE - PERSONALE A TEMPO DETERMINATO ASSUNTO NELL'AMBITO DEL PROGRAMMA OPERATIVO INVESTIMENTI PER LA CRESCITA E L'OCCUPAZIONE 2014/20 (FESR) - QUOTA STATO	0,00	3.643,04	2.549,33	0,00	0,00	0,00	1.093,71	0,00
		U0023908	IRAP SUI REDDITI DA LAVORO DIPENDENTE - PERSONALE A TEMPO DETERMINATO ASSUNTO NELL'AMBITO DEL PROGRAMMA OPERATIVO INVESTIMENTI PER LA CRESCITA E L'OCCUPAZIONE 2014/20 (FESR) - QUOTA STATO	0,00	970,67	679,07	0,00	0,00	0,00	291,60	0,00
		U0025182	TRASFERIMENTI CORRENTI A IMPRESE, CON UN NUMERO DI ADDETTI SUPERIORI A 3 PER IL PAGAMENTO DEI SALARI, FINALIZZATI A TUTELARE IL LIVELLO OCCUPAZIONALE DURANTE L'EMERGENZA EPIDEMIOLOGICA COVID-19, A VALERE SUL PROGRAMMA "INVESTIMENTI PER LA CRESCITA E L'OCC	0,00	10.891,65	3.463,27	0,00	0,00	0,00	7.428,38	0,00
			<i>Totale progetto</i>	<i>0,00</i>	<i>540.823,16</i>	<i>190.192,67</i>	<i>0,00</i>	<i>0,00</i>	<i>906,62</i>	<i>351.537,11</i>	<i>0,00</i>
E0020250	TRASFERIMENTI CORRENTI DEL FONDO EUROPEO DI SVILUPPO REGIONALE PER L'ATTUAZIONE DEL PROGRAMMA OPERATIVO "INVESTIMENTI PER LA	U0020240	SPESA PER LA CORRESPONSIONE DEI COMPENSI AI MEMBRI ESPERTI DELLA COMMISSIONE DI VALUTAZIONE DEI PROGETTI PRESENTATI NELL'AMBITO	0,00	281.325,14	3.000,00	0,00	0,00	0,00	278.325,14	0,00

ELENCO ANALITICO DEI CAPITOLI DI ENTRATA E DI SPESA VINCOLATI RAPPRESENTATI NEL PROSPETTO DEL RISULTATO DI AMMINISTRAZIONE PRESUNTO

Capitolo di entrata	Descrizione	Capitolo di spesa	Descrizione	Risorse vincolate al 1/12/2022	Entrate vincolate accertate nell'esercizio 2022	Impegni eserc. 2022 finanziati da entrate vincolate accertate nell'esercizio o da quote vincolate del risultato di amministrazione	Fondo plur. vinc. al 31/12/2022 finanziato da entrate vincolate accertate nell'esercizio o da quote vincolate del risultato di amministrazione	Cancellazione di residui attivi vincolati o eliminazione del vincolo su quote del risultato di amministrazione (+) e cancellazione di residui passivi finanziati da risorse vincolate (-) (gestione dei residui)	Cancellazione nell'esercizio 2022 di impegni finanziati dal fondo pluriennale vincolato dopo l'approvazione del rendiconto dell'esercizio 2021 non reimpegnati nell'esercizio 2022	Risorse vincolate nel risultato di amministrazione al 31/12/2022	Risorse vincolate al 31/12/2022 applicate al primo esercizio del bilancio di previsione
				(a)	(b)	(c)	(d)	(e)	(f)	(g)=(a)+(b)-(c)-(d)-(e)+(f)	(i)
CRESCITA E L'OCCUPAZIONE 2014/20 (FESR)*											
			DEL PROGRAMMA OPERATIVO "INVESTIMENTI PER LA CRESCITA E L'OCCUPAZIONE 2014/20 (FESR)" - QUOTA UE								
		U0021379	SPESE PER L'ORGANIZZAZIONE DI EVENTI, PUBBLICITA' NELL'AMBITO DEL PROGRAMMA "INVESTIMENTI PER LA CRESCITA E L'OCCUPAZIONE 2014/2020 (FESR)" - QUOTA UE	0,00	1.250,00	0,00	0,00	0,00	0,00	1.250,00	0,00
		U0021414	SPESE PER PRESTAZIONI PROFESSIONALI E SPECIALISTICHE NELL'AMBITO DEL PROGRAMMA OPERATIVO "INVESTIMENTI PER LA CRESCITA E L'OCCUPAZIONE 2014/2020 (FESR)" - QUOTA UE	0,00	2.089,50	2.089,50	0,00	0,00	0,00	0,00	0,00
		U0021416	SPESE PER SERVIZI DIVERSI ALLE IMPRESE NELL'AMBITO DEL PROGRAMMA OPERATIVO "INVESTIMENTI PER LA CRESCITA E L'OCCUPAZIONE 2014/20 (FESR)" - QUOTA UE	0,00	140.300,00	140.300,00	0,00	0,00	0,00	0,00	0,00
		U0021495	SPESE PER PRESTAZIONI PROFESSIONALI E SPECIALISTICHE NELL'AMBITO DEL PROGRAMMA OPERATIVO "INVESTIMENTI PER LA CRESCITA E L'OCCUPAZIONE 2014/2020 (FESR)" - QUOTA UE	0,00	76.106,57	75.886,91	0,00	0,00	0,00	219,66	0,00
		U0022212	SPESE PER SERVIZI DIVERSI NELL'AMBITO DEL PROGRAMMA OPERATIVO "INVESTIMENTI PER LA CRESCITA E L'OCCUPAZIONE 2014/2020 (FESR)" - QUOTA UE	0,00	189.011,05	0,00	0,00	0,00	0,00	189.011,05	0,00
		U0022593	SPESE PER PRESTAZIONI PROFESSIONALI E SPECIALISTICHE NELL'AMBITO DEL PROGRAMMA OPERATIVO "INVESTIMENTI PER LA CRESCITA E L'OCCUPAZIONE 2014/2020 (FESR)" - QUOTA UE	0,00	4.900,00	4.900,00	0,00	0,00	1.295,17	1.295,17	0,00
		U0023625	TRASFERIMENTI CORRENTI A IMPRESE NELL'AMBITO DEL PROGRAMMA OPERATIVO INVESTIMENTI PER LA CRESCITA E L'OCCUPAZIONE 2014/20 (FESR) - QUOTA UE	0,00	38.302,65	24.104,65	0,00	0,00	0,00	14.198,00	0,00
		U0023899	SPESE PER RETRIBUZIONI IN DENARO - PERSONALE A TEMPO DETERMINATO ASSUNTO NELL'AMBITO DEL PROGRAMMA OPERATIVO "INVESTIMENTI PER LA CRESCITA E L'OCCUPAZIONE 2014/20 (FESR)" - QUOTA UE	0,00	15.955,33	11.054,32	0,00	0,00	0,00	4.901,01	0,00
		U0023900	SPESE PER MISSIONI PER IL PERSONALE A TEMPO DETERMINATO ASSUNTO NELL'AMBITO DEL PROGRAMMA OPERATIVO "INVESTIMENTI PER LA CRESCITA E L'OCCUPAZIONE 2014/20 (FESR)" - QUOTA UE	0,00	693,34	462,22	0,00	0,00	0,00	231,12	0,00
		U0023901	SPESE PER ALTRI CONTRIBUTI SOCIALI - PERSONALE A TEMPO DETERMINATO ASSUNTO NELL'AMBITO DEL PROGRAMMA OPERATIVO "INVESTIMENTI PER LA CRESCITA E L'OCCUPAZIONE 2014/20 (FESR)" - QUOTA UE	0,00	520,00	346,67	0,00	0,00	0,00	173,33	0,00
		U0023902	SPESE PER CONTRIBUTI SOCIALI EFFETTIVI A CARICO DELL'ENTE - PERSONALE A TEMPO DETERMINATO ASSUNTO NELL'AMBITO DEL PROGRAMMA OPERATIVO "INVESTIMENTI PER LA CRESCITA E L'OCCUPAZIONE 2014/20 (FESR)" - QUOTA UE	0,00	5.204,34	3.641,90	0,00	0,00	0,00	1.562,44	0,00
		U0023903	IRAP SUI REDDITI DA LAVORO DIPENDENTE - PERSONALE A TEMPO DETERMINATO ASSUNTO NELL'AMBITO DEL PROGRAMMA OPERATIVO "INVESTIMENTI PER LA CRESCITA E L'OCCUPAZIONE 2014/20 (FESR)" - QUOTA UE	0,00	1.386,67	970,10	0,00	0,00	0,00	416,57	0,00
		U0025181	TRASFERIMENTI CORRENTI A IMPRESE, CON UN NUMERO DI ADDETTI SUPERIORI A 3 PER IL PAGAMENTO DEI SALARI, FINALIZZATI A TUTELARE IL LIVELLO OCCUPAZIONALE DURANTE L'EMERGENZA EPIDEMIOLOGICA COVID-19, A VALERE SUL PROGRAMMA "INVESTIMENTI PER LA CRESCITA E L'OCC	0,00	15.559,50	4.947,53	0,00	0,00	0,00	10.611,97	0,00
			<i>Totale progetto</i>	<i>0,00</i>	<i>772.604,09</i>	<i>271.703,80</i>	<i>0,00</i>	<i>0,00</i>	<i>1.295,17</i>	<i>502.195,46</i>	<i>0,00</i>
E0020341	TRASFERIMENTI CORRENTI DEL FONDO DI ROTAZIONE STATALE DI CUI ALLA L. 183/1987 PER L'ATTUAZIONE DEL PROGRAMMA DI COOPERAZIONE TRANSFRONTALIERA ITALIA-FRANCIA 'ALCOTRA' 2014/20	U0021476	SPESE PER EVENTI, PUBBLICITA' E SERVIZI PER TRASFERTE NELL'AMBITO DEL PROGRAMMA DI COOPERAZIONE TRANSFRONTALIERA ITALIA-FRANCIA ALCOTRA 2014/20 - QUOTA STATO	0,00	65.546,23	172,50	0,00	0,00	0,00	65.373,73	0,00
		U0022425	SPESE PER L'ACQUISTO DI ALTRI BENI DI CONSUMO NELL'AMBITO DEL PROGRAMMA DI COOPERAZIONE TRANSFRONTALIERA ITALIA-FRANCIA ALCOTRA 2014/2020 - QUOTA STATO	0,00	1.209,82	1.209,82	0,00	0,00	0,00	0,00	0,00
		U0022427	SPESE PER SERVIZI PER TRASFERTA NELL'AMBITO DEL PROGRAMMA DI COOPERAZIONE TRANSFRONTALIERA ITALIA-FRANCIA ALCOTRA 2014-20 - QUOTA STATO	0,00	180,00	180,00	0,00	0,00	0,00	0,00	0,00
		U0022433	SPESE PER SERVIZI DIVERSI NELL'AMBITO DEL PROGRAMMA DI COOPERAZIONE TRANSFRONTALIERA ITALIA-FRANCIA ALCOTRA 2014-20 - QUOTA STATO	0,00	3.274,95	3.274,95	0,00	0,00	0,00	0,00	0,00

ELENCO ANALITICO DEI CAPITOLI DI ENTRATA E DI SPESA VINCOLATI RAPPRESENTATI NEL PROSPETTO DEL RISULTATO DI AMMINISTRAZIONE PRESUNTO

Capitolo di entrata	Descrizione	Capitolo di spesa	Descrizione	Risorse vincolate al 1/1/2022	Entrate vincolate accertate nell'esercizio 2022	Impegni eserc. 2022 finanziati da entrate vincolate accertate nell'esercizio o da quote vincolate del risultato di amministrazione	Fondo plur. vinc. al 31/12/2022 finanziato da entrate vincolate accertate nell'esercizio o da quote vincolate del risultato di amministrazione	Cancellazione di residui attivi vincolati o eliminazione del vincolo su quote del risultato di amministrazione (+) e cancellazione di residui passivi finanziati da risorse vincolate (-) (gestione dei residui)	Cancellazione nell'esercizio 2022 di impegni finziati dal fondo pluriennale vincolato dopo l'approvazione del rendiconto dell'esercizio 2021 non reimpegnati nell'esercizio 2022	Risorse vincolate nel risultato di amministrazione al 31/12/2022	Risorse vincolate al 31/12/2022 applicate al primo esercizio del bilancio di previsione
				(a)	(b)	(c)	(d)	(e)	(f)	(g)=(a)+(b)-(c)-(d)-(e)+(f)	(i)
		U0022548	SPESA PER PRESTAZIONI PROFESSIONALI E SPECIALISTICHE NELL'AMBITO DEL PROGRAMMA DI COOPERAZIONE TRANSFRONTALIERA ITALIA - FRANCIA ALCOTRA 2014/20 - QUOTA STATO	0,00	14.234,37	14.234,37	0,00	0,00	0,00	0,00	0,00
		U0022697	SPESA PER PRESTAZIONI PROFESSIONALI E SPECIALISTICHE NELL'AMBITO DEL PROGRAMMA DI COOPERAZIONE TERRITORIALE ITALIA-FRANCIA ALCOTRA 2014/2020 (SPESE DI PERSONALE) - QUOTA STATO	0,00	5.584,17	5.584,17	0,00	0,00	0,00	0,00	0,00
		U0022703	SPESA PER L'ACQUISTO DI BENI DI CONSUMO NELL'AMBITO DEL PROGRAMMA DI COOPERAZIONE TERRITORIALE ITALIA-FRANCIA ALCOTRA 2014/2020 - QUOTA STATO	0,00	1.155,10	1.155,10	0,00	0,00	0,00	0,00	0,00
		U0022796	SPESA PER PRESTAZIONI PROFESSIONALI E SPECIALISTICHE NELL'AMBITO DEL PROGRAMMA DI COOPERAZIONE TRANSFRONTALIERA ITALIA - FRANCIA ALCOTRA 2014/20 - QUOTA STATO	0,00	1.903,20	1.903,20	0,00	0,00	0,00	0,00	0,00
		U0022797	SPESA PER L'ORGANIZZAZIONE DI EVENTI E PUBBLICITA' NELL'AMBITO DEL PROGRAMMA DI COOPERAZIONE TRANSFRONTALIERA ITALIA - FRANCIA ALCOTRA 2014/20 - QUOTA STATO	0,00	225,60	225,60	0,00	0,00	0,00	0,00	0,00
		U0023808	SPESA PER PRESTAZIONI PROFESSIONALI SPECIALISTICHE NELL'AMBITO DEL PROGRAMMA DI COOPERAZIONE TERRITORIALE TRANSFRONTALIERA ITALIA-FRANCIA ALCOTRA 2014/20 (SPESE DI PERSONALE) - QUOTA STATO	0,00	12.228,16	12.228,16	0,00	0,00	0,00	0,00	0,00
		U0023814	SPESA PER ORGANIZZAZIONE DI EVENTI E TRASFERTE NELL'AMBITO DEL PROGRAMMA DI COOPERAZIONE TERRITORIALE TRANSFRONTALIERA ITALIA-FRANCIA ALCOTRA 2014/20 - QUOTA STATO	0,00	6.165,34	6.165,34	0,00	0,00	0,00	0,00	0,00
		U0023866	SPESA PER L'ORGANIZZAZIONE DI EVENTI NELL'AMBITO DEL PROGRAMMA DI COOPERAZIONE TRANSFRONTALIERA ITALIA-FRANCIA ALCOTRA 2014/2020 - QUOTA STATO	0,00	4.558,65	4.558,65	0,00	0,00	0,00	0,00	0,00
		U0023876	RIMBORSO SPESE A SOGGETTI TERZI PER UTILIZZO DI BENI DI TERZI NELL'AMBITO DEL PROGRAMMA DI COOPERAZIONE TRANSFRONTALIERA ITALIA-FRANCIA ALCOTRA 2014/20 - QUOTA STATO	0,00	150,00	150,00	0,00	0,00	0,00	0,00	0,00
		U0023877	RIMBORSO SPESE A SOGGETTI TERZI PER PRESTAZIONI PROFESSIONALI E SPECIALISTICHE RESE NELL'AMBITO DEL PROGRAMMA DI COOPERAZIONE TRANSFRONTALIERA ITALIA/FRANCIA ALCOTRA 2014/20 - QUOTA STATO	0,00	32.863,44	32.863,44	0,00	0,00	0,00	0,00	0,00
		U0023879	SPESA PER PRESTAZIONI PROFESSIONALI E SPECIALISTICHE RESE NELL'AMBITO DEL PROGRAMMA DI COOPERAZIONE TRANSFRONTALIERA ITALIA-FRANCIA ALCOTRA 2014/20 - QUOTA STATO	0,00	10.943,29	10.943,29	0,00	0,00	0,00	0,00	0,00
		U0023950	SPESA PER PRESTAZIONI PROFESSIONALI E SPECIALISTICHE NELL'AMBITO DEL PROGRAMMA DI COOPERAZIONE TRANSFRONTALIERA ITALIA-FRANCIA ALCOTRA 2014/20 - QUOTA STATO	0,00	5.754,75	5.754,75	0,00	0,00	0,00	0,00	0,00
		U0023951	SPESA PER ALTRI SERVIZI NELL'AMBITO DEL PROGRAMMA DI COOPERAZIONE TRANSFRONTALIERA ITALIA-FRANCIA ALCOTRA 2014/20 - QUOTA STATO	0,00	3.047,06	3.047,06	0,00	0,00	0,00	0,00	0,00
		U0023952	SPESA PER TRASFERTE DEL PERSONALE REGIONALE NELL'AMBITO DEL PROGRAMMA DI COOPERAZIONE TRANSFRONTALIERA ITALIA-FRANCIA ALCOTRA 2014/20 - QUOTA STATO	0,00	225,00	225,00	0,00	0,00	0,00	0,00	0,00
		U0023953	SPESA PER TRASFERTE DEL PERSONALE NELL'AMBITO DEL PROGRAMMA DI COOPERAZIONE TRANSFRONTALIERA ITALIA-FRANCIA ALCOTRA 2014/20 - QUOTA STATO	0,00	75,00	75,00	0,00	0,00	0,00	0,00	0,00
		U0023954	SPESA PER TRASFERTE DEL PERSONALE REGIONALE NELL'AMBITO DEL PROGRAMMA DI COOPERAZIONE TRANSFRONTALIERA ITALIA-FRANCIA ALCOTRA 2014/20 - QUOTA STATO	0,00	150,00	150,00	0,00	0,00	0,00	0,00	0,00
		U0024020	RIMBORSO SPESE A SOGGETTI TERZI PER PRESTAZIONI PROFESSIONALI SPECIALISTICHE RESE NELL'AMBITO DEL PROGRAMMA DI COOPERAZIONE TRANSFRONTALIERA ITALIA-FRANCIA ALCOTRA 2014/20 (SPESE DI PERSONALE) - QUOTA STATO	0,00	2.497,50	2.497,50	0,00	0,00	0,00	0,00	0,00
		U0024040	SPESA PER SERVIZI DIVERSI NELL'AMBITO DEL PROGRAMMA DI COOPERAZIONE TERRITORIALE TRANSFRONTALIERA ITALIA-FRANCIA ALCOTRA 2014/20 - QUOTA STATO	0,00	1.200,00	1.200,00	0,00	0,00	0,00	0,00	0,00
		U0024086	SPESA PER PRESTAZIONI PROFESSIONALI E SPECIALISTICHE NELL'AMBITO DEL PROGRAMMA DI COOPERAZIONE TERRITORIALE TRANSFRONTALIERA ITALIA-FRANCIA ALCOTRA 2014/20 - QUOTA STATO	0,00	20.229,77	20.229,77	0,00	0,00	0,00	0,00	0,00
		U0024127	TRASFERIMENTI CORRENTI A ISTITUZIONI SOCIALI PRIVATE NELL'AMBITO DEL PROGRAMMA DI COOPERAZIONE TERRITORIALE TRANSFRONTALIERA ITALIA-FRANCIA ALCOTRA 2014/20 - QUOTA STATO	0,00	900,00	900,00	0,00	0,00	0,00	0,00	0,00

ELENCO ANALITICO DEI CAPITOLI DI ENTRATA E DI SPESA VINCOLATI RAPPRESENTATI NEL PROSPETTO DEL RISULTATO DI AMMINISTRAZIONE PRESUNTO

Capitolo di entrata	Descrizione	Capitolo di spesa	Descrizione	Risorse vincolate al 1/12/2022	Entrate vincolate accertate nell'esercizio 2022	Impegni eserc. 2022 finanziati da entrate vincolate accertate nell'esercizio o da quote vincolate del risultato di amministrazione	Fondo plur. vinc. al 31/12/2022 finanziato da entrate vincolate accertate nell'esercizio o da quote vincolate del risultato di amministrazione	Cancellazione di residui attivi vincolati o eliminazione del vincolo su quote del risultato di amministrazione (+) e cancellazione di residui passivi finanziati da risorse vincolate (-) (gestione dei residui)	Cancellazione nell'esercizio 2022 di impegni finziati dal fondo pluriennale vincolato dopo l'approvazione del rendiconto dell'esercizio 2021 non reimpegnati nell'esercizio 2022	Risorse vincolate nel risultato di amministrazione al 31/12/2022	Risorse vincolate al 31/12/2022 applicate al primo esercizio del bilancio di previsione
				(a)	(b)	(c)	(d)	(e)	(f)	(g)=(a)+(b)-(c)-(d)-(e)+(f)	(i)
		U0024148	SPESA PER ALTRI SERVIZI NELL'AMBITO DEL PROGRAMMA DI COOPERAZIONE TERRITORIALE TRANSFRONTALIERA ITALIA-FRANCIA ALCOTRA 2014/20 - QUOTA STATO	0,00	746,64	746,64	0,00	0,00	0,00	0,00	0,00
		U0024170	SPESA PER RETRIBUZIONI IN DENARO - PERSONALE DOCENTE IMPIEGATO NELL'AMBITO DEL PROGRAMMA DI COOPERAZIONE TERRITORIALE TRANSFRONTALIERA ITALIA/FRANCIA ALCOTRA 2014/20 - QUOTA STATO	0,00	780,00	780,00	0,00	0,00	0,00	0,00	0,00
		U0024415	SPESA PER SERVIZI DI TRASFERTA - PERSONALE REGIONALE NELL'AMBITO DEL PROGRAMMA DI COOPERAZIONE TERRITORIALE TRANSFRONTALIERA ITALIA-FRANCIA ALCOTRA 2014/20 - QUOTA STATO	0,00	450,00	450,00	0,00	0,00	0,00	0,00	0,00
		U0024426	SPESA PER SERVIZI DI TRASFERTA - PERSONALE REGIONALE NELL'AMBITO DEL PROGRAMMA DI COOPERAZIONE TERRITORIALE TRANSFRONTALIERA ITALIA-FRANCIA ALCOTRA 2014/20 PER LA VALORIZZAZIONE DEI BENI STORICI - QUOTA STATO	0,00	304,26	304,26	0,00	0,00	0,00	0,00	0,00
		U0024427	SPESA PER ALTRI SERVIZI NELL'AMBITO DEL PROGRAMMA DI COOPERAZIONE TERRITORIALE TRANSFRONTALIERA ITALIA-FRANCIA ALCOTRA 2014/20 PER LA VALORIZZAZIONE DEI BENI STORICI - QUOTA STATO	0,00	1.500,00	1.500,00	0,00	0,00	0,00	0,00	0,00
		U0024654	SPESA PER PRESTAZIONI PROFESSIONALI E SPECIALISTICHE NELL'AMBITO DEL PROGRAMMA DI COOPERAZIONE TRANSFRONTALIERA ITALIA-FRANCIA ALCOTRA 2014/2020 - QUOTA STATO	0,00	4.477,50	4.477,50	0,00	0,00	0,00	0,00	0,00
		U0024657	RIMBORSO SPESA A SOGGETTI TERZI PER ALTRI SERVIZI NELL'AMBITO DEL PROGRAMMA DI COOPERAZIONE TRANSFRONTALIERA ITALIA-FRANCIA ALCOTRA 2014/20 - QUOTA STATO	0,00	1.605,00	1.605,00	0,00	0,00	0,00	0,00	0,00
		U0024833	RIMBORSO SPESA A SOGGETTI TERZI PER ORGANIZZAZIONE EVENTI, PUBBLICITÀ E SERVIZI PER TRASFERTE NELL'AMBITO DEL PROGRAMMA DI COOPERAZIONE TRANSFRONTALIERA ITALIA-FRANCIA 2014/20 - QUOTA STATO	0,00	225,00	225,00	0,00	0,00	0,00	0,00	0,00
		U0024851	RIMBORSO SPESA A SOGGETTI TERZI PER PRESTAZIONI PROFESSIONALI SPECIALISTICHE RESE NELL'AMBITO DEL PROGRAMMA DI COOPERAZIONE TRANSFRONTALIERA ITALIA-FRANCIA 2014/2020 ALCOTRA - QUOTA STATO	0,00	535,94	535,94	0,00	0,00	0,00	0,00	0,00
		U0024925	SPESA PER L'ORGANIZZAZIONE DI EVENTI E PUBBLICITÀ NELL'AMBITO DEL PROGRAMMA DI COOPERAZIONE TERRITORIALE TRANSFRONTALIERA ITALIA-FRANCIA ALCOTRA 2014/20 - QUOTA STATO	0,00	10.592,16	10.592,16	0,00	0,00	0,00	0,00	0,00
		U0025094	SPESA PER PRESTAZIONI PROFESSIONALI E SPECIALISTICHE NELL'AMBITO DEL PROGRAMMA DI COOPERAZIONE TERRITORIALE TRANSFRONTALIERA ITALIA/FRANCIA ALCOTRA 2014/20 - QUOTA STATO	0,00	19.397,71	19.397,71	0,00	0,00	0,00	0,00	0,00
		U0025095	SPESA PER SERVIZI DIVERSI NELL'AMBITO DEL PROGRAMMA DI COOPERAZIONE TERRITORIALE TRANSFRONTALIERA ITALIA/FRANCIA ALCOTRA 2014/2020 - QUOTA STATO	0,00	774,79	774,79	0,00	0,00	0,00	0,00	0,00
		U0025096	SPESA PER SERVIZI PER TRASFERTA - PERSONALE REGIONALE NELL'AMBITO DEL PROGRAMMA DI COOPERAZIONE TERRITORIALE TRANSFRONTALIERA ITALIA/FRANCIA ALCOTRA 2014/2020 - QUOTA STATO	0,00	1.872,39	1.872,39	0,00	0,00	0,00	0,00	0,00
		U0025109	SPESA PER SERVIZI DI TRASFERTA NELL'AMBITO DEL PROGRAMMA DI COOPERAZIONE TERRITORIALE TRANSFRONTALIERA ITALIA-FRANCIA ALCOTRA 2014/20 - QUOTA STATO	0,00	105,00	105,00	0,00	0,00	0,00	0,00	0,00
		U0025215	SPESA PER SERVIZI PER TRASFERTA NELL'AMBITO DEL PROGRAMMA DI COOPERAZIONE TERRITORIALE TRANSFRONTALIERA ITALIA-FRANCIA ALCOTRA 2014/20 - QUOTA STATO	0,00	1.500,00	1.500,00	0,00	0,00	0,00	0,00	0,00
		U0025579	SPESA PER PRESTAZIONI PROFESSIONALI E SPECIALISTICHE NELL'AMBITO DEL PROGRAMMA DI COOPERAZIONE TRANSFRONTALIERA ITALIA-FRANCIA ALCOTRA 2014/20 - QUOTA STATO	0,00	4.941,00	4.941,00	0,00	0,00	0,00	0,00	0,00
		U0025696	SPESA PER PRESTAZIONI PROFESSIONALI E SPECIALISTICHE (INDAGINE CENSIS) NELL'AMBITO DEL PROGRAMMA DI COOPERAZIONE TRANSFRONTALIERA ITALIA-FRANCIA ALCOTRA 2014/20 - QUOTA STATO	0,00	2.342,40	2.342,40	0,00	0,00	0,00	0,00	0,00
		U0025704	SPESA PER PRESTAZIONI PROFESSIONALI NELL'AMBITO DEL PROGRAMMA DI COOPERAZIONE TERRITORIALE TRANSFRONTALIERA ITALIA-FRANCIA ALCOTRA 2014-20 - QUOTA STATO	0,00	1.757,40	1.757,40	0,00	0,00	0,00	0,00	0,00
		U0025896	SPESA PER PRESTAZIONI PROFESSIONALI E SPECIALISTICHE NELL'AMBITO DEL PROGRAMMA DI COOPERAZIONE TERRITORIALE TRANSFRONTALIERA ITALIA-FRANCIA ALCOTRA 2014/2020 - PERSONALE REGIONALE - QUOTA STATO	0,00	2.400,00	2.400,00	0,00	0,00	0,00	0,00	0,00

ELENCO ANALITICO DEI CAPITOLI DI ENTRATA E DI SPESA VINCOLATI RAPPRESENTATI NEL PROSPETTO DEL RISULTATO DI AMMINISTRAZIONE PRESUNTO

Capitolo di entrata	Descrizione	Capitolo di spesa	Descrizione	Risorse vincolate al 1/1/2022	Entrate vincolate accertate nell'esercizio 2022	Impegni eserc. 2022 finanziati da entrate vincolate accertate nell'esercizio o da quote vincolate del risultato di amministrazione	Fondo plur. vinc. al 31/12/2022 finanziato da entrate vincolate accertate nell'esercizio o da quote vincolate del risultato di amministrazione	Cancellazione di residui attivi vincolati o eliminazione del vincolo su quote del risultato di amministrazione (+) e cancellazione di residui passivi finanziati da risorse vincolate (-) (gestione dei residui)	Cancellazione nell'esercizio 2022 di impegni finziati dal fondo pluriennale vincolato dopo l'approvazione del rendiconto dell'esercizio 2021 non reimpegnati nell'esercizio 2022	Risorse vincolate nel risultato di amministrazione al 31/12/2022	Risorse vincolate al 31/12/2022 applicate al primo esercizio del bilancio di previsione
				(a)	(b)	(c)	(d)	(e)	(f)	(g)=(a)+(b)-(c)-(d)-(e)+(f)	(i)
		U0025903	RIMBORSO SPESE PER ALTRI SERVIZI RESI NELL'AMBITO DEL PROGRAMMA DI COOPERAZIONE TRANSFRONTALIERA ITALIA-FRANCIA ALCOTRA 2014/2020 - QUOTA STATO	0,00	17.212,50	17.212,50	0,00	0,00	0,00	0,00	0,00
		U0025961	SPESE PER EVENTI E PUBBLICITÀ NELL'AMBITO DEL PROGRAMMA DI COOPERAZIONE TRANSFRONTALIERA ITALIA-FRANCIA ALCOTRA 2014/2020 - QUOTA STATO	0,00	3.564,33	3.564,33	0,00	0,00	0,00	0,00	0,00
		U0025963	SPESE PER EVENTI E PUBBLICITÀ NELL'AMBITO DEL PROGRAMMA DI COOPERAZIONE TRANSFRONTALIERA ITALIA-FRANCIA ALCOTRA 2014/2020 - QUOTA STATO	0,00	4.305,66	4.305,66	0,00	0,00	0,00	0,00	0,00
		U0026020	RIMBORSO SPESE A SOGGETTI TERZI PER ALTRI SERVIZI RESI NELL'AMBITO DEL PROGRAMMA DI COOPERAZIONE TRANSFRONTALIERA ITALIA-FRANCIA ALCOTRA 2014/20 (SPESE DI PERSONALE) - QUOTA STATO	0,00	3.412,50	3.412,50	0,00	0,00	0,00	0,00	0,00
		U0026225	SPESE PER EVENTI E PUBBLICITÀ NELL'AMBITO DEL PROGRAMMA DI COOPERAZIONE TERRITORIALE TRANSFRONTALIERA ITALIA/FRANCIA 2014/2020 - QUOTA STATO	0,00	5.124,00	5.124,00	0,00	0,00	0,00	0,00	0,00
		U0026280	SPESE PER TRASFERTE DEL PERSONALE REGIONALE NELL'AMBITO DEL PROGRAMMA DI COOPERAZIONE TERRITORIALE ITALIA-FRANCIA ALCOTRA 2014/2020 (SPESE DI PERSONALE) - QUOTA STATO	0,00	67,50	67,50	0,00	0,00	0,00	0,00	0,00
		U0026288	SPESE PER ALTRI SERVIZI NELL'AMBITO DEL PROGRAMMA DI COOPERAZIONE TERRITORIALE TRANSFRONTALIERA ITALIA-FRANCIA ALCOTRA 2014/2020 - QUOTA STATO	0,00	1.386,00	1.386,00	0,00	0,00	0,00	0,00	0,00
		U0026299	SPESE PER SERVIZI DI TRASFERTA - PERSONALE REGIONALE- NELL'AMBITO DEL PROGRAMMA DI COOPERAZIONE TRANSFRONTALIERA ITALIA-FRANCIA ALCOTRA 2014-20 - QUOTA STATO	0,00	600,00	600,00	0,00	0,00	0,00	0,00	0,00
		U0026344	SPESE PER SERVIZI PER TRASFERTA DEL PERSONALE DIPENDENTE INCARICATO NELL'AMBITO DEL PROGRAMMA DI COOPERAZIONE TRANSFRONTALIERA ITALIA-FRANCIA ALCOTRA 2014/2020 - QUOTA STATO	0,00	225,00	225,00	0,00	0,00	0,00	0,00	0,00
		U0026345	SPESE PER SERVIZI DI TRASFERTA - PERSONALE REGIONALE - NELL'AMBITO DEL PROGRAMMA DI COOPERAZIONE TRANSFRONTALIERA ITALIA - FRANCIA ALCOTRA 2014/20 - QUOTA STATO	0,00	150,00	150,00	0,00	0,00	0,00	0,00	0,00
		U0026632	SPESE PER L'UTILIZZO DI BENI DI TERZI NELL'AMBITO DEL PROGETTO EVOFOREST, A VALERE SUL PROGRAMMA DI COOPERAZIONE TERRITORIALE TRANSFRONTALIERA ITALIA-FRANCIA 'ALCOTRA' 2014/2020 - QUOTA STATO	0,00	165,00	165,00	0,00	0,00	0,00	0,00	0,00
		U0026634	SPESE PER SERVIZI DI RISTORAZIONE, NELL'AMBITO DEL PROGETTO EVOFOREST, A VALERE SUL PROGRAMMA DI COOPERAZIONE TERRITORIALE TRANSFRONTALIERA ITALIA-FRANCIA 'ALCOTRA' 2014/2020 - QUOTA STATO	0,00	495,00	495,00	0,00	0,00	0,00	0,00	0,00
			<i>Totale progetto</i>	<i>0,00</i>	<i>287.316,08</i>	<i>221.942,35</i>	<i>0,00</i>	<i>0,00</i>	<i>0,00</i>	<i>65.373,73</i>	<i>0,00</i>
E0020342	TRASFERIMENTI CORRENTI DEL FONDO EUROPEO DI SVILUPPO REGIONALE FESR PER L'ATTUAZIONE DEL PROGRAMMA DI COOPERAZIONE TRANSFRONTALIERA ITALIA-FRANCIA 'ALCOTRA' 2014/20	U0020993	SPESE PER L'ORGANIZZAZIONE DI EVENTI, PUBBLICITÀ E SERVIZI PER TRASFERTA NELL'AMBITO DEL PROGRAMMA DI COOPERAZIONE TRANSFRONTALIERA ITALIA-FRANCIA 2014-2020 - QUOTA UE	85,00	211.328,89	0,00	0,00	0,00	0,00	211.413,89	0,00
		U0021475	SPESE PER EVENTI, PUBBLICITÀ, E SERVIZI PER TRASFERTE NELL'AMBITO DEL PROGRAMMA DI COOPERAZIONE TRANSFRONTALIERA ITALIA-FRANCIA ALCOTRA 2014/20 - QUOTA UE	0,00	977,50	977,50	0,00	0,00	0,00	0,00	0,00
		U0022698	SPESE PER PRESTAZIONI PROFESSIONALI E SPECIALISTICHE NELL'AMBITO DEL PROGRAMMA DI COOPERAZIONE TERRITORIALE ITALIA-FRANCIA ALCOTRA 2014/2020 (SPESE DI PERSONALE) - QUOTA FESR	0,00	31.643,63	31.643,63	0,00	0,00	0,00	0,00	0,00
		U0022704	SPESE PER L'ACQUISTO DI BENI DI CONSUMO NELL'AMBITO DEL PROGRAMMA DI COOPERAZIONE TERRITORIALE ITALIA - FRANCIA ALCOTRA 2014/2020 - QUOTA FESR	0,00	6.545,54	6.545,54	0,00	0,00	0,00	0,00	0,00
		U0022802	SPESE PER PRESTAZIONI PROFESSIONALI E SPECIALISTICHE NELL'AMBITO DEL PROGRAMMA DI COOPERAZIONE TRANSFRONTALIERA ITALIA-FRANCIA ALCOTRA 2014/2020 - QUOTA FESR	0,00	72.277,20	72.277,20	0,00	0,00	0,00	0,00	0,00
		U0023807	SPESE PER PRESTAZIONI PROFESSIONALI SPECIALISTICHE NELL'AMBITO DEL PROGRAMMA DI COOPERAZIONE TERRITORIALE TRANSFRONTALIERA ITALIA-FRANCIA ALCOTRA 2014/20 (SPESE DI PERSONALE) - QUOTA FESR	0,00	69.292,90	69.292,90	0,00	0,00	0,00	0,00	0,00
		U0023813	SPESE PER ORGANIZZAZIONE DI EVENTI E TRASFERTE NELL'AMBITO DEL PROGRAMMA DI COOPERAZIONE TERRITORIALE TRANSFRONTALIERA ITALIA-FRANCIA 'ALCOTRA' 2014/20 - QUOTA FESR	290,54	34.646,38	34.936,92	0,00	0,00	0,00	0,00	0,00

ELENCO ANALITICO DEI CAPITOLI DI ENTRATA E DI SPESA VINCOLATI RAPPRESENTATI NEL PROSPETTO DEL RISULTATO DI AMMINISTRAZIONE PRESUNTO

Capitolo di entrata	Descrizione	Capitolo di spesa	Descrizione	Risorse vincolate al 1/12/2022	Entrate vincolate accertate nell'esercizio 2022	Impegni eserc. 2022 finanziati da entrate vincolate accertate nell'esercizio o da quote vincolate del risultato di amministrazione	Fondo plur. vinc. al 31/12/2022 finanziato da entrate vincolate accertate nell'esercizio o da quote vincolate del risultato di amministrazione	Cancellazione di residui attivi vincolati o eliminazione del vincolo su quote del risultato di amministrazione (+) e cancellazione di residui passivi finanziati da risorse vincolate (-) (gestione dei residui)	Cancellazione nell'esercizio 2022 di impegni finziati dal fondo pluriennale vincolato dopo l'approvazione del rendiconto dell'esercizio 2021 non reimpegnati nell'esercizio 2022	Risorse vincolate nel risultato di amministrazione al 31/12/2022	Risorse vincolate al 31/12/2022 applicate al primo esercizio del bilancio di previsione
				(a)	(b)	(c)	(d)	(e)	(f)	(g)=(a)+(b)-(c)-(d)-(e)+(f)	(i)
		U0023864	SPESA PER L'ORGANIZZAZIONE DI EVENTI NELL'AMBITO DEL PROGRAMMA DI COOPERAZIONE TRANSFRONTALIERA ITALIA-FRANCIA ALCOTRA 2014/2020, QUOTA FESR	0,00	1.607,35	1.607,35	0,00	0,00	0,00	0,00	0,00
		U0023874	RIMBORSO SPESE A SOGGETTI TERZI PER PRESTAZIONI PROFESSIONALI SPECIALISTICHE NELL'AMBITO DEL PROGRAMMA DI COOPERAZIONE TRANSFRONTALIERA ITALIA-FRANCIA ALCOTRA 2014/20 - QUOTA FESR PROVENIENTE DA UNIONE EUROPEA	0,00	186.226,16	186.226,16	0,00	0,00	0,00	0,00	0,00
		U0023875	SPESA PER PRESTAZIONI PROFESSIONALI E SPECIALISTICHE NELL'AMBITO DEL PROGRAMMA DI COOPERAZIONE TRANSFRONTALIERA ITALIA-FRANCIA ALCOTRA 2014/20 - QUOTA FESR PROVENIENTE DA UNIONE EUROPEA	0,00	43.961,95	43.961,95	0,00	0,00	0,00	0,00	0,00
		U0023961	SPESA PER PRESTAZIONI PROFESSIONALI SPECIALISTICHE NELL'AMBITO DEL PROGRAMMA DI COOPERAZIONE TRANSFRONTALIERA ITALIA-FRANCIA ALCOTRA 2014/2020 - QUOTA FESR	0,00	32.610,25	32.610,25	0,00	0,00	0,00	0,00	0,00
		U0023962	SPESA PER ALTRI SERVIZI NELL'AMBITO DEL PROGRAMMA DI COOPERAZIONE TRANSFRONTALIERA ITALIA-FRANCIA ALCOTRA 2014/2020 - QUOTA FESR	0,00	17.266,72	17.266,72	0,00	0,00	0,00	0,00	0,00
		U0023963	SPESA PER TRASFERTE DEL PERSONALE NELL'AMBITO DEL PROGRAMMA DI COOPERAZIONE TRANSFRONTALIERA ITALIA-FRANCIA ALCOTRA 2014/2020 - QUOTA FESR	0,00	1.275,00	1.275,00	0,00	0,00	0,00	0,00	0,00
		U0023964	SPESA PER TRASFERTE DEL PERSONALE NELL'AMBITO DEL PROGRAMMA DI COOPERAZIONE TRANSFRONTALIERA ALCOTRA 2014/2020 - QUOTA FESR	0,00	425,00	425,00	0,00	0,00	0,00	0,00	0,00
		U0024041	SPESA PER SERVIZI DIVERSI NELL'AMBITO DEL PROGRAMMA DI COOPERAZIONE TERRITORIALE TRANSFRONTALIERA ITALIA-FRANCIA ALCOTRA 2014/20 - QUOTA FESR	0,00	7.070,00	7.070,00	0,00	0,00	0,00	0,00	0,00
		U0024085	SPESA PER PRESTAZIONI PROFESSIONALI E SPECIALISTICHE NELL'AMBITO DEL PROGRAMMA DI COOPERAZIONE TERRITORIALE TRANSFRONTALIERA ITALIA-FRANCIA ALCOTRA 2014/20 - QUOTA FESR	0,00	114.635,32	114.635,32	0,00	0,00	0,00	0,00	0,00
		U0024169	SPESA PER RETRIBUZIONI IN DENARO - PERSONALE DOCENTE IMPIEGATO NELL'AMBITO DEL PROGRAMMA DI COOPERAZIONE TERRITORIALE TRANSFRONTALIERA ITALIA/FRANCIA ALCOTRA 2014/20 - QUOTA FESR	0,00	4.420,00	4.420,00	0,00	0,00	0,00	0,00	0,00
		U0024326	SPESA PER SERVIZI DI TRASFERTA - PERSONALE REGIONALE NELL'AMBITO DEL PROGRAMMA DI COOPERAZIONE TERRITORIALE TRANSFRONTALIERA ITALIA-FRANCIA ALCOTRA 2014/20 - QUOTA FESR	323,52	2.226,48	2.550,00	0,00	0,00	0,00	0,00	0,00
		U0024424	SPESA PER SERVIZI DI TRASFERTA - PERSONALE REGIONALE NELL'AMBITO DEL PROGRAMMA DI COOPERAZIONE TERRITORIALE TRANSFRONTALIERA ITALIA-FRANCIA ALCOTRA 2014/20 PER LA VALORIZZAZIONE DEI BENI STORICI - QUOTA FESR	0,00	1.724,14	1.724,14	0,00	0,00	0,00	0,00	0,00
		U0024425	SPESA PER ALTRI SERVIZI NELL'AMBITO DEL PROGRAMMA DI COOPERAZIONE TERRITORIALE TRANSFRONTALIERA ITALIA-FRANCIA ALCOTRA 2014/20 PER LA VALORIZZAZIONE DEI BENI STORICI - QUOTA FESR	425,00	8.075,00	8.500,00	0,00	0,00	0,00	0,00	0,00
		U0024655	SPESA PER PRESTAZIONI PROFESSIONALI E SPECIALISTICHE NELL'AMBITO DEL PROGRAMMA DI COOPERAZIONE TRANSFRONTALIERA ITALIA-FRANCIA ALCOTRA 2014/2020 - QUOTA FESR	0,00	25.372,50	25.372,50	0,00	0,00	0,00	0,00	0,00
		U0024656	RIMBORSO SPESE A SOGGETTI TERZI PER ALTRI SERVIZI NELL'AMBITO DEL PROGRAMMA DI COOPERAZIONE TRANSFRONTALIERA ITALIA-FRANCIA ALCOTRA 2014/20 - QUOTA FESR	0,00	9.095,00	9.095,00	0,00	0,00	0,00	0,00	0,00
		U0024830	RIMBORSO SPESE A SOGGETTI TERZI PER UTILIZZO DI BENI DI TERZI NELL'AMBITO DEL PROGRAMMA DI COOPERAZIONE TRANSFRONTALIERA ITALIA-FRANCIA ALCOTRA 2014/20 - QUOTA FESR	0,00	850,00	850,00	0,00	0,00	0,00	0,00	0,00
		U0024831	RIMBORSO SPESE A SOGGETTI TERZI PER ORGANIZZAZIONE EVENTI, PUBBLICITÀ E SERVIZI PER TRASFERTA NELL'AMBITO DEL PROGRAMMA DI COOPERAZIONE TRANSFRONTALIERA ITALIA-FRANCIA ALCOTRA 2014/20 - QUOTA FESR	0,00	1.275,00	1.275,00	0,00	0,00	0,00	0,00	0,00
		U0024852	RIMBORSO SPESE A SOGGETTI TERZI PER PRESTAZIONI PROFESSIONALI SPECIALISTICHE RESE NELL'AMBITO DEL PROGRAMMA DI COOPERAZIONE TRANSFRONTALIERA ITALIA-FRANCIA ALCOTRA 2014/20 - QUOTA FESR	0,00	3.036,98	3.036,98	0,00	0,00	0,00	0,00	0,00
		U0025100	SPESA PER PRESTAZIONI PROFESSIONALI E SPECIALISTICHE NELL'AMBITO DEL PROGRAMMA DI COOPERAZIONE TERRITORIALE TRANSFRONTALIERA ITALIA/FRANCIA ALCOTRA/ - QUOTA FESR	0,00	86.640,49	86.640,49	0,00	0,00	0,00	0,00	0,00

ELENCO ANALITICO DEI CAPITOLI DI ENTRATA E DI SPESA VINCOLATI RAPPRESENTATI NEL PROSPETTO DEL RISULTATO DI AMMINISTRAZIONE PRESUNTO

Capitolo di entrata	Descrizione	Capitolo di spesa	Descrizione	Risorse vincolate al 1/1/2022	Entrate vincolate accertate nell'esercizio 2022	Impegni eserc. 2022 finanziati da entrate vincolate accertate nell'esercizio o da quote vincolate del risultato di amministrazione	Fondo plur. vinc. al 31/12/2022 finanziato da entrate vincolate accertate nell'esercizio o da quote vincolate del risultato di amministrazione	Cancellazione di residui attivi vincolati o eliminazione del vincolo su quote del risultato di amministrazione (+) e cancellazione di residui passivi finanziati da risorse vincolate (-) (gestione dei residui)	Cancellazione nell'esercizio 2022 di impegni finanziati dal fondo pluriennale vincolato dopo l'approvazione del rendiconto dell'esercizio 2021 non reimpegnati nell'esercizio 2022	Risorse vincolate nel risultato di amministrazione al 31/12/2022	Risorse vincolate al 31/12/2022 applicate al primo esercizio del bilancio di previsione
				(a)	(b)	(c)	(d)	(e)	(f)	(g)=(a)+(b)-(c)-(d)-(e)+(f)	(i)
		U0025101	SPESA PER SERVIZI PER TRASFERTA - PERSONALE REGIONALE NELL'AMBITO DEL PROGRAMMA DI COOPERAZIONE TERRITORIALE TRANSFRONTALIERO ITALIA-FRANCIA ALCOTRA 2014/2020 - QUOTA FESR	0,00	410,21	410,21	0,00	0,00	0,00	0,00	0,00
		U0025960	SPESA PER EVENTI E PUBBLICITÀ NELL'AMBITO DEL PROGRAMMA DI COOPERAZIONE TRANSFRONTALIERA ITALIA-FRANCIA ALCOTRA 2014/2020 - QUOTA FESR	0,00	20.197,87	20.197,87	0,00	0,00	0,00	0,00	0,00
		U0025962	SPESA PER EVENTI E PUBBLICITÀ NELL'AMBITO DEL PROGRAMMA DI COOPERAZIONE TRANSFRONTALIERA ITALIA-FRANCIA ALCOTRA 2014/2020 - QUOTA FESR	0,00	24.398,74	24.398,74	0,00	0,00	0,00	0,00	0,00
		U0026019	RIMBORSO SPESA A SOGGETTI TERZI PER ALTRI SERVIZI RESI NELL'AMBITO DEL PROGRAMMA DI COOPERAZIONE TRANSFRONTALIERA ITALIA-FRANCIA ALCOTRA 2014/20 - QUOTA FESR	0,00	19.337,50	19.337,50	0,00	0,00	0,00	0,00	0,00
		U0026279	SPESA PER TRASFERTE DEL PERSONALE REGIONALE NELL'AMBITO DEL PROGRAMMA DI COOPERAZIONE TERRITORIALE ITALIA-FRANCIA ALCOTRA 2014/2020 (SPESA DI PERSONALE) - QUOTA FESR	0,00	382,50	382,50	0,00	0,00	0,00	0,00	0,00
		U0026289	SPESA PER ALTRI SERVIZI NELL'AMBITO DEL PROGRAMMA DI COOPERAZIONE TERRITORIALE TRANSFRONTALIERA ITALIA-FRANCIA ALCOTRA 2014/2020 - QUOTA FESR	0,00	7.854,00	7.854,00	0,00	0,00	0,00	0,00	0,00
		U0026298	SPESA PER SERVIZI DI TRASFERTA - PERSONALE REGIONALE - NELL'AMBITO DEL PROGRAMMA DI COOPERAZIONE TRANSFRONTALIERA ITALIA-FRANCIA ALCOTRA 2014-2020 - QUOTA FESR	0,00	3.400,00	3.400,00	0,00	0,00	0,00	0,00	0,00
		U0026343	SPESA PER SERVIZI PER TRASFERTA DEL PERSONALE DIPENDENTE INCARICATO NELL'AMBITO DEL PROGRAMMA DI COOPERAZIONE TRANSFRONTALIERA ITALIA-FRANCIA ALCOTRA 2014/2020 - QUOTA FESR	0,00	1.275,00	1.275,00	0,00	0,00	0,00	0,00	0,00
			<i>Totale progetto</i>	<i>1.124,06</i>	<i>1.051.761,20</i>	<i>841.471,37</i>	<i>0,00</i>	<i>0,00</i>	<i>0,00</i>	<i>211.413,89</i>	<i>0,00</i>
E0020343	CONTRIBUTI AGLI INVESTIMENTI DEL FONDO DI ROTAZIONE STATALE DI CUI ALLA L. 183/1987 PER L'ATTUAZIONE DEL PROGRAMMA DI COOPERAZIONE TRANSFRONTALIERA ITALIA-FRANCIA ALCOTRA 2014/20	U0021480	SPESA PER LO SVILUPPO SOFTWARE E MANUTENZIONE EVOLUTIVA NELL'AMBITO DEL PROGRAMMA DI COOPERAZIONE TRANSFRONTALIERA ITALIA-FRANCIA ALCOTRA 2014/20 - QUOTA STATO	0,00	28.336,78	9.750,00	0,00	0,00	0,00	18.586,78	0,00
		U0022531	SPESA PER SOFTWARE NELL'AMBITO DEL PROGRAMMA DI COOPERAZIONE TRANSFRONTALIERA ITALIA - FRANCIA ALCOTRA 2014/20 - QUOTA STATO	0,00	549,00	549,00	0,00	0,00	0,00	0,00	0,00
		U0022621	SPESA PER HARDWARE NELL'AMBITO DEL PROGRAMMA DI COOPERAZIONE TRANSFRONTALIERA ITALIA-FRANCIA ALCOTRA 2014/20 - QUOTA STATO	0,00	265,90	265,90	0,00	0,00	0,00	0,00	0,00
		U0024413	SPESA DI INVESTIMENTO PER BENI IMMATERIALI NELL'AMBITO DEL PROGRAMMA DI COOPERAZIONE TERRITORIALE TRANSFRONTALIERA ITALIA-FRANCIA ALCOTRA 2014/20 - QUOTA STATO	0,00	6.350,70	6.350,70	0,00	0,00	0,00	0,00	0,00
		U0024432	SPESA PER IL CASTELLO SARRIODE LA TOUR NELL'AMBITO DEL PROGRAMMA DI COOPERAZIONE TRANSFRONTALIERA ITALIA-FRANCIA ALCOTRA 2014/20 PER LA VALORIZZAZIONE DEI BENI STORICI - QUOTA STATO (BENE DI PROPRIETA' REGIONALE) - (CODICE SILP DS4S02020)	0,00	129.856,43	129.856,43	0,00	0,00	0,00	0,00	0,00
		U0024433	SPESA DI INVESTIMENTO PER BENI IMMATERIALI N.A.C. NELL'AMBITO DEL PROGRAMMA DI COOPERAZIONE TRANSFRONTALIERA ITALIA-FRANCIA ALCOTRA 2014/20 PER LA VALORIZZAZIONE DEI BENI STORICI - QUOTA STATO	0,00	14.179,50	14.179,50	0,00	0,00	0,00	0,00	0,00
		U0024633	SPESA PER LA MANUTENZIONE STRAORDINARIA SU BENI DI INTERESSE CULTURALE, STORICO E ARTISTICO NELL'AMBITO DEL PROGRAMMA DI COOPERAZIONE TRANSFRONTALIERA ITALIA-FRANCIA ALCOTRA 2014/20 - QUOTA STATO (BENE DI TERZI)	0,00	7.772,14	7.772,14	0,00	0,00	0,00	0,00	0,00
		U0024644	SPESA PER INTERVENTI DI IMPLEMENTAZIONE E MANUTENZIONE STRAORDINARIA DELLA RETE SENTIERISTICA NELL'AMBITO DEL PROGRAMMA DI COOPERAZIONE TRANSFRONTALIERA ITALIA-FRANCIA ALCOTRA 2014/20 - QUOTA STATO - (BENE DI TERZI) - (CODICE SILP SE19G)	0,00	592,39	592,39	0,00	0,00	0,00	0,00	0,00
		U0025226	SPESA PER INCARICHI PROFESSIONALI PER LA REALIZZAZIONE DEGLI INVESTIMENTI DELLE STAZIONI SPERIMENTALI DI MOBILITA' CONDIVISA PREVISTE NELL'AMBITO DEL PROGETTO "PITEM CLIP-E-TRASPORTI" FINANZIATO DAL PROGRAMMA DI COOPERAZIONE TERRITORIALE TRANSFRONTALIERA	0,00	3.459,31	3.459,31	0,00	0,00	0,00	0,00	0,00

ELENCO ANALITICO DEI CAPITOLI DI ENTRATA E DI SPESA VINCOLATI RAPPRESENTATI NEL PROSPETTO DEL RISULTATO DI AMMINISTRAZIONE PRESUNTO

Capitolo di entrata	Descrizione	Capitolo di spesa	Descrizione	Risorse vincolate al 1/1/2022	Entrate vincolate accertate nell'esercizio 2022	Impegni eserc. 2022 finanziati da entrate vincolate accertate nell'esercizio o da quote vincolate del risultato di amministrazione	Fondo plur. vinc. al 31/12/2022 finanziato da entrate vincolate accertate nell'esercizio o da quote vincolate del risultato di amministrazione	Cancellazione di residui attivi vincolati o eliminazione del vincolo su quote del risultato di amministrazione (+) e cancellazione di residui passivi finanziati da risorse vincolate (-) (gestione dei residui)	Cancellazione nell'esercizio 2022 di impegni finziati dal fondo pluriennale vincolato dopo l'approvazione del rendiconto dell'esercizio 2021 non reimpegnati nell'esercizio 2022	Risorse vincolate nel risultato di amministrazione al 31/12/2022	Risorse vincolate al 31/12/2022 applicate al primo esercizio del bilancio di previsione
				(a)	(b)	(c)	(d)	(e)	(f)	(g)=(a)+(b)-(c)-(d)-(e)+(f)	(i)
		U0025694	RIMBORSO DELLE SPESE PER MANUTENZIONE STRAORDINARIA SU BENI DI TERZI (COMUNI DI ROISAN, CHAMBAVE E PONTBOSET) PER L'ATTUAZIONE DI ALCUNE AZIONI DEL PROGETTO 3931 (POT PERCORSI OUTDOOR TRANSFRONTALIERI), NELL'AMBITO DEL PROGRAMMA DI COOPERAZIONE TERRITORIA	0,00	39.000,00	39.000,00	0,00	0,00	0,00	0,00	0,00
		U0025947	SPESE PER L'ACQUISTO DI HARDWARE NELL'AMBITO DEL PROGRAMMA DI COOPERAZIONE TRANSFRONTALIERA ITALIA-FRANCIA ALCOTRA 2014/2020 - QUOTA STATO	0,00	1.492,00	1.492,00	0,00	0,00	0,00	0,00	0,00
		U0026282	SPESE PER ACQUISIZIONE HARDWARE NELL'AMBITO DEL PROGRAMMA DI COOPERAZIONE TERRITORIALE ITALIA-FRANCIA ALCOTRA 2014/2020 - QUOTA STATO	0,00	366,00	366,00	0,00	0,00	0,00	0,00	0,00
		U0026579	SPESE PER ALTRI BENI MATERIALI NELL'AMBITO DEL PROGRAMMA DI COOPERAZIONE TERRITORIALE TRANSFRONTALIERA ITALIA-FRANCIA 2014/20 - QUOTA STATO	0,00	1.034,93	1.034,93	0,00	0,00	0,00	0,00	0,00
		U0026779	SPESE PER ACQUISIZIONE DI ATTREZZATURE NELL'AMBITO DEL PROGRAMMA DI COOPERAZIONE TRANSFRONTALIERA ITALIA-FRANCIA ALCOTRA 2014/20 - QUOTA STATO	0,00	831,07	831,07	0,00	0,00	0,00	0,00	0,00
			<i>Totale progetto</i>	<i>0,00</i>	<i>234.086,15</i>	<i>215.499,37</i>	<i>0,00</i>	<i>0,00</i>	<i>0,00</i>	<i>18.586,78</i>	<i>0,00</i>
E0020344	CONTRIBUTI AGLI INVESTIMENTI DAL FONDO EUROPEO DI SVILUPPO REGIONALE FESR PER L'ATTUAZIONE DEL PROGRAMMA DI COOPERAZIONE TRANSFRONTALIERA ITALIA-FRANCIA 'ALCOTRA' 2014/20	U0021479	SPESE PER LO SVILUPPO SOFTWARE E MANUTENZIONE EVOLUTIVA NELL'AMBITO DEL PROGRAMMA DI COOPERAZIONE TRANSFRONTALIERA ITALIA-FRANCIA ALCOTRA 2014/20 - QUOTA UE (FESR)	0,00	91.913,93	55.250,00	0,00	0,00	0,00	36.663,93	0,00
		U0022620	SPESE PER HARDWARE NELL'AMBITO DEL PROGRAMMA DI COOPERAZIONE TRANSFRONTALIERA ITALIA-FRANCIA ALCOTRA 2014/20 - QUOTA FESR	0,00	1.506,76	1.506,76	0,00	0,00	0,00	0,00	0,00
		U0024420	SPESE DI INVESTIMENTO PER BENI IMMATERIALI NELL'AMBITO DEL PROGRAMMA DI COOPERAZIONE TERRITORIALE TRANSFRONTALIERA ITALIA-FRANCIA ALCOTRA 2014/20 - QUOTA FESR	0,00	35.987,30	35.987,30	0,00	0,00	0,00	0,00	0,00
		U0024429	SPESE PER IL CASTELLO SARRIODE LA TOUR NELL'AMBITO DEL PROGRAMMA DI COOPERAZIONE TRANSFRONTALIERA ITALIA-FRANCIA ALCOTRA 2014/20 PER LA VALORIZZAZIONE DEI BENI STORICI - QUOTA FESR (BENE DI PROPRIETA' REGIONALE) - (CODICE SILP DS4S02020)	0,00	735.853,11	735.853,11	0,00	0,00	0,00	0,00	0,00
		U0024430	SPESE DI INVESTIMENTO PER BENI IMMATERIALI N.A.C. NELL'AMBITO DEL PROGRAMMA DI COOPERAZIONE TRANSFRONTALIERA ITALIA-FRANCIA ALCOTRA 2014/20 PER LA VALORIZZAZIONE DEI BENI STORICI - QUOTA FESR	0,00	80.350,50	80.350,50	0,00	0,00	0,00	0,00	0,00
		U0024632	SPESE PER LA MANUTENZIONE STRAORDINARIA SU BENI DI INTERESSE CULTURALE, STORICO E ARTISTICO NELL'AMBITO DEL PROGRAMMA DI COOPERAZIONE TRANSFRONTALIERA ITALIA-FRANCIA ALCOTRA 2014/20 - QUOTA FESR (BENE DI TERZI)	8.474,50	35.567,56	44.042,06	0,00	0,00	0,00	0,00	0,00
		U0024643	SPESE PER INTERVENTI DI IMPLEMENTAZIONE E MANUTENZIONE STRAORDINARIA DELLA RETE SENTIERISTICA NELL'AMBITO DEL PROGRAMMA DI COOPERAZIONE TRANSFRONTALIERE ITALIA-FRANCIA ALCOTRA 2014/20 - QUOTA FESR - (BENE DI TERZI) - (CODICE SILP SE19G)	0,00	3.356,91	3.356,91	0,00	0,00	0,00	0,00	0,00
		U0025693	RIMBORSO DELLE SPESE PER MANUTENZIONE STRAORDINARIA SU BENI DI TERZI (COMUNI DI ROISAN, CHAMBAVE E PONTBOSET) PER L'ATTUAZIONE DI ALCUNE AZIONI DEL PROGETTO 3931 (POT PERCORSI OUTDOOR TRANSFRONTALIERI), NELL'AMBITO DEL PROGRAMMA DI COOPERAZIONE TERRITORIA	0,00	221.000,00	221.000,00	0,00	0,00	0,00	0,00	0,00
		U0025946	SPESE PER L'ACQUISTO DI HARDWARE NELL'AMBITO DEL PROGRAMMA DI COOPERAZIONE TRANSFRONTALIERA ITALIA-FRANCIA ALCOTRA 2014/2020 - QUOTA FESR	0,00	8.454,66	8.454,66	0,00	0,00	0,00	0,00	0,00
		U0026281	SPESE PER ACQUISIZIONE HARDWARE NELL'AMBITO DEL PROGRAMMA DI COOPERAZIONE TERRITORIALE ITALIA-FRANCIA ALCOTRA 2014/2020 - QUOTA FESR	0,00	2.074,00	2.074,00	0,00	0,00	0,00	0,00	0,00
		U0026578	SPESE PER ALTRI BENI MATERIALI NELL'AMBITO DEL PROGRAMMA DI COOPERAZIONE TERRITORIALE TRANSFRONTALIERA ITALIA-FRANCIA 2014/20 - QUOTA FESR	0,00	5.864,61	5.864,61	0,00	0,00	0,00	0,00	0,00
		U0026778	SPESE PER ACQUISIZIONE DI ATTREZZATURE NELL'AMBITO DEL PROGRAMMA DI COOPERAZIONE TRANSFRONTALIERA ITALIA-FRANCIA ALCOTRA 2014/20 - QUOTA FESR	0,00	4.709,39	4.709,39	0,00	0,00	0,00	0,00	0,00

ELENCO ANALITICO DEI CAPITOLI DI ENTRATA E DI SPESA VINCOLATI RAPPRESENTATI NEL PROSPETTO DEL RISULTATO DI AMMINISTRAZIONE PRESUNTO

Capitolo di entrata	Descrizione	Capitolo di spesa	Descrizione	Risorse vincolate al 1/12/2022	Entrate vincolate accertate nell'esercizio 2022	Impegni eserc. 2022 finanziati da entrate vincolate accertate nell'esercizio o da quote vincolate del risultato di amministrazione	Fondo plur. vinc. al 31/12/2022 finanziato da entrate vincolate accertate nell'esercizio o da quote vincolate del risultato di amministrazione	Cancellazione di residui attivi vincolati o eliminazione del vincolo su quote del risultato di amministrazione (+) e cancellazione di residui passivi finanziati da risorse vincolate (-) (gestione dei residui)	Cancellazione nell'esercizio 2022 di impegni finziati dal fondo pluriennale vincolato dopo l'approvazione del rendiconto dell'esercizio 2021 non reimpegnati nell'esercizio 2022	Risorse vincolate nel risultato di amministrazione al 31/12/2022	Risorse vincolate al 31/12/2022 applicate al primo esercizio del bilancio di previsione
				(a)	(b)	(c)	(d)	(e)	(f)	(g)=(a)+(b)-(c)-(d)-(e)+(f)	(i)
<i>Totale progetto</i>				8.474,50	1.226.638,73	1.198.449,30	0,00	0,00	0,00	36.663,93	0,00
E0022024	TRASFERIMENTI CORRENTI DEL FONDO DI ROTAZIONE STATALE DI CUI ALLA L. 183/1997 PER L'ATTUAZIONE DEL PROGRAMMA DI COOPERAZIONE TRANSNAZIONALE SPAZIO ALPINO 2014/20	U0022244	SPESA PER TRASFERTE NELL'AMBITO DEL PROGRAMMA DI COOPERAZIONE TRANSNAZIONALE SPAZIO ALPINO 2014/2020 (FESR) - QUOTA STATO	0,00	3.623,63	1.125,00	0,00	0,00	0,00	2.498,63	0,00
		U0022246	SPESA PER I SERVIZI INFORMATICI E DI TELECOMUNICAZIONE NELL'AMBITO DEL PROGRAMMA DI COOPERAZIONE TRANSNAZIONALE SPAZIO ALPINO 2014/2020 (FESR) - QUOTA STATO	0,00	1.650,00	1.650,00	0,00	0,00	0,00	0,00	0,00
		U0025222	SPESA PER ORGANIZZAZIONE EVENTI E PUBBLICITÀ NELL'AMBITO DEL PROGRAMMA DI COOPERAZIONE TRANSNAZIONALE SPAZIO ALPINO 2014/2020 (FESR) - QUOTA STATO	0,00	4.491,19	4.491,19	0,00	0,00	0,00	0,00	0,00
		<i>Totale progetto</i>				0,00	9.764,82	7.266,19	0,00	0,00	0,00
E0022034	TRASFERIMENTI CORRENTI DAL FONDO DI ROTAZIONE STATALE PER L'ATTUAZIONE DI PROGETTI A VALERE SUL FONDO ASILO, MIGRAZIONE E INTEGRAZIONE (FAMI) 2014/2020	U0022370	SPESA SUI FONDI ASSEGNATI DALLO STATO PER L'ORGANIZZAZIONE DI EVENTI, PUBBLICITÀ E SERVIZI DI TRASFERTA NELL'AMBITO DI PROGETTI A VALERE SUL FONDO ASILO, MIGRAZIONE ED INTEGRAZIONE (FAMI) 2014-2020	951,97	0,00	174,25	0,00	0,00	0,00	777,72	0,00
		U0022372	SPESA SUI FONDI ASSEGNATI DALLO STATO PER PRESTAZIONI PROFESSIONALI E SPECIALISTICHE NELL'AMBITO DI PROGETTI A VALERE SUL FONDO ASILO, MIGRAZIONE ED INTEGRAZIONE (FAMI) 2014-2020	19.424,45	0,00	0,00	0,00	0,00	0,00	19.424,45	0,00
		U0022374	TRASFERIMENTI CORRENTI SUI FONDI ASSEGNATI DALLO STATO A ISTITUZIONI SOCIALI PRIVATE NELL'AMBITO DI PROGETTI A VALERE SUL FONDO ASILO, MIGRAZIONE ED INTEGRAZIONE (FAMI) 2014-2020	55.583,78	0,00	0,00	0,00	0,00	0,00	55.583,78	0,00
		U0024005	TRASFERIMENTI CORRENTI SUI FONDI ASSEGNATI DALLO STATO A ISTITUZIONI SCOLASTICHE NELL'AMBITO DI PROGETTI A VALERE SUL FONDO ASILO, MIGRAZIONE ED INTEGRAZIONE (FAMI) 2014-2020	26.105,98	0,00	0,00	0,00	0,00	0,00	26.105,98	0,00
		U0026638	SPESA, SU FONDI ASSEGNATI DALLO STATO, PER LA FORMAZIONE DI DOCENTI ABILITATI ALL'INSEGNAMENTO DELLA LINGUA ITALIANA RIVOLTO AI MIGRANTI, NELL'AMBITO DI PROGETTI A VALERE SUL FONDO ASILO, MIGRAZIONE ED INTEGRAZIONE (FAMI) 2014-2020	700,00	0,00	700,00	0,00	0,00	0,00	0,00	0,00
		<i>Totale progetto</i>				102.766,18	0,00	874,25	0,00	0,00	0,00
E0022035	TRASFERIMENTI CORRENTI DALL'UE PER L'ATTUAZIONE DI PROGETTI A VALERE SUL FONDO ASILO, MIGRAZIONE E INTEGRAZIONE (FAMI) 2014/2020	U0022371	SPESA SUI FONDI ASSEGNATI DALL'UNIONE EUROPEA PER L'ORGANIZZAZIONE DI EVENTI, PUBBLICITÀ E SERVIZI DI TRASFERTA NELL'AMBITO DI PROGETTI A VALERE SUL FONDO ASILO, MIGRAZIONE ED INTEGRAZIONE (FAMI) 2014-2020	951,97	0,00	174,25	0,00	0,00	0,00	777,72	0,00
		U0022373	SPESA SUI FONDI ASSEGNATI DALL'UNIONE EUROPEA PER PRESTAZIONI PROFESSIONALI E SPECIALISTICHE NELL'AMBITO DI PROGETTI A VALERE SUL FONDO ASILO, MIGRAZIONE ED INTEGRAZIONE (FAMI) 2014-2020	19.424,45	0,00	0,00	0,00	0,00	0,00	19.424,45	0,00
		U0022375	TRASFERIMENTI CORRENTI SUI FONDI ASSEGNATI DALL'UNIONE EUROPEA A ISTITUZIONI SOCIALI PRIVATE NELL'AMBITO DI PROGETTI A VALERE SUL FONDO ASILO, MIGRAZIONE ED INTEGRAZIONE (FAMI) 2014-2020	55.583,69	0,00	0,00	0,00	0,00	0,00	55.583,69	0,00
		U0024006	TRASFERIMENTI CORRENTI SU FONDI ASSEGNATI DALL'UNIONE EUROPEA A ISTITUZIONI SCOLASTICHE NELL'AMBITO DI PROGETTI A VALERE SUL FONDO ASILO, MIGRAZIONE ED INTEGRAZIONE (FAMI) 2014-2020	26.105,96	0,00	0,00	0,00	0,00	0,00	26.105,96	0,00
		U0026639	SPESA, SU FONDI ASSEGNATI DALL'UNIONE EUROPEA, PER LA FORMAZIONE DI DOCENTI ABILITATI ALL'INSEGNAMENTO DELLA LINGUA ITALIANA RIVOLTO AI MIGRANTI, NELL'AMBITO DI PROGETTI A VALERE SUL FONDO ASILO, MIGRAZIONE ED INTEGRAZIONE (FAMI) 2014-2020	700,00	0,00	700,00	0,00	0,00	0,00	0,00	0,00
		<i>Totale progetto</i>				102.766,07	0,00	874,25	0,00	0,00	0,00
E0022045	TRASFERIMENTI CORRENTI DEL FONDO EUROPEO DI SVILUPPO REGIONALE FESR PER L'ATTUAZIONE DEL PROGRAMMA DI COOPERAZIONE TRANSFRONTALIERA ITALIA-SVIZZERA 2014/20	U0022399	SPESA PER L'ORGANIZZAZIONE DI EVENTI, PUBBLICITÀ E SERVIZI PER TRASFERTA NELL'AMBITO DEL PROGRAMMA DI COOPERAZIONE TRANSFRONTALIERA ITALIA-SVIZZERA 2014/2020 - QUOTA FESR	479,11	97.993,21	0,00	0,00	0,00	0,00	98.472,32	0,00
		U0024028	SPESA PER L'ORGANIZZAZIONE DI EVENTI, PUBBLICITÀ E SERVIZI PER TRASFERTE, NELL'AMBITO DEL PROGRAMMA DI COOPERAZIONE TERRITORIALE TRANSFRONTALIERA ITALIA-SVIZZERA 2014/20 - QUOTA FESR PROVENIENTE DA AMMINISTRAZIONI LOCALI	808,02	0,00	0,00	0,00	0,00	0,00	808,02	808,02

ELENCO ANALITICO DEI CAPITOLI DI ENTRATA E DI SPESA VINCOLATI RAPPRESENTATI NEL PROSPETTO DEL RISULTATO DI AMMINISTRAZIONE PRESUNTO

Capitolo di entrata	Descrizione	Capitolo di spesa	Descrizione	Risorse vincolate al 1/1/2022	Entrate vincolate accertate nell'esercizio 2022	Impegni eserc. 2022 finanziati da entrate vincolate accertate nell'esercizio o da quote vincolate del risultato di amministrazione	Fondo plur. vinc. al 31/12/2022 finanziato da entrate vincolate accertate nell'esercizio o da quote vincolate del risultato di amministrazione	Cancellazione di residui attivi vincolati o eliminazione del vincolo su quote del risultato di amministrazione (+) e cancellazione di residui passivi finanziati da risorse vincolate (-) (gestione dei residui)	Cancellazione nell'esercizio 2022 di impegni finenziati dal fondo pluriennale vincolato dopo l'approvazione del rendiconto dell'esercizio 2021 non reimpegnati nell'esercizio 2022	Risorse vincolate nel risultato di amministrazione al 31/12/2022	Risorse vincolate al 31/12/2022 applicate al primo esercizio del bilancio di previsione
				(a)	(b)	(c)	(d)	(e)	(f)	(g)=(a)+(b)-(c)-(d)-(e)+(f)	(i)
		U0024069	SPESE PER PRESTAZIONI PROFESSIONALI SPECIALISTICHE RESE NELL'AMBITO DEL PROGRAMMA DI COOPERAZIONE TRANSFRONTALIERA ITALIA/SVIZZERA 2014/2020 - QUOTA FESR	0,00	20.303,32	20.303,32	0,00	0,00	0,00	0,00	0,00
		U0024070	SPESE PER INCARICHI DI CONSULENZA NELL'AMBITO DEL PROGRAMMA DI COOPERAZIONE TRANSFRONTALIERA ITALIA/SVIZZERA 2014/2020 - QUOTA FESR	0,00	8.430,15	8.430,15	0,00	0,00	0,00	0,00	0,00
		U0024071	SPESE PER SERVIZI INFORMATICI E DI TELECOMUNICAZIONI NELL'AMBITO DEL PROGRAMMA DI COOPERAZIONE TRANSFRONTALIERA ITALIA/SVIZZERA 2014/2020 - QUOTA FESR	0,00	16.903,37	16.903,37	0,00	0,00	0,00	0,00	0,00
		U0024221	SPESE PER PRESTAZIONI PROFESSIONALI E SPECIALISTICHE NELL'AMBITO DEL PROGRAMMA DI COOPERAZIONE TERRITORIALE TRANSFRONTALIERA ITALIA-SVIZZERA 2014/2020 - QUOTA FESR PROVENIENTE DA AMMINISTRAZIONI LOCALI	0,00	661,89	661,89	0,00	0,00	0,00	0,00	0,00
		U0024236	SPESE PER ORGANIZZAZIONE DI EVENTI, PUBBLICITA' E SERVIZI PER TRASFERTA NELL'AMBITO DEL PROGRAMMA DI COOPERAZIONE TRANSFRONTALIERA ITALIA-SVIZZERA 2014/2020 - QUOTA FESR PROVENIENTE DA AMMINISTRAZIONI LOCALI	0,00	12.099,44	12.099,44	0,00	0,00	0,00	0,00	0,00
		U0024376	SPESE PER L'ACQUISTO DI BENI DI CONSUMO NELL'AMBITO DEL PROGRAMMA DI COOPERAZIONE TERRITORIALE TRANSFRONTALIERA ITALIA-SVIZZERA 2014/20 - QUOTA FESR	7.149,16	0,00	4.629,99	0,00	0,00	0,00	2.519,17	0,00
		U0024378	SPESE PER PRESTAZIONI PROFESSIONALI E SPECIALISTICHE NELL'AMBITO DEL PROGRAMMA DI COOPERAZIONE TERRITORIALE TRANSFRONTALIERA ITALIA-SVIZZERA 2014/20 - QUOTA FESR	0,00	76.676,12	76.676,12	0,00	0,00	0,00	0,00	0,00
		U0025308	SPESE PER CONSULENZE NELL'AMBITO DEL PROGRAMMA DI COOPERAZIONE TRANSFRONTALIERA ITALIA-SVIZZERA 2014/20 - QUOTA FESR PROVENIENTE DA AMMINISTRAZIONI LOCALI	0,00	8.415,00	8.415,00	0,00	0,00	0,00	0,00	0,00
		U0026721	SPESE PER L'ORGANIZZAZIONE DI EVENTI E PER PUBBLICITA' NELL'AMBITO DEL PROGRAMMA DI COOPERAZIONE TERRITORIALE TRANSFRONTALIERA ITALIA-SVIZZERA 2014/2020 - QUOTA FESR	5.015,00	0,00	0,00	0,00	0,00	0,00	5.015,00	0,00
			<i>Totale progetto</i>	<i>13.451,29</i>	<i>241.482,50</i>	<i>148.119,28</i>	<i>0,00</i>	<i>0,00</i>	<i>0,00</i>	<i>106.814,51</i>	<i>808,02</i>
E0022050	TRASFERIMENTI CORRENTI DEL FONDO DI ROTAZIONE STATALE DI CUI ALLA L. 183/1987 PER L'ATTUAZIONE DEL PROGRAMMA DI COOPERAZIONE TRANSFRONTALIERA ITALIA-SVIZZERA 2014/20	U0022400	SPESE PER L'ORGANIZZAZIONE DI EVENTI, PUBBLICITA' E SERVIZI PER TRASFERTA NELL'AMBITO DEL PROGRAMMA DI COOPERAZIONE TRANSFRONTALIERA ITALIA-SVIZZERA 2014/2020 - QUOTA STATO	437,44	17.737,70	0,00	0,00	0,00	0,00	18.175,14	0,00
		U0024030	SPESE PER L'ORGANIZZAZIONE DI EVENTI, PUBBLICITA' E SERVIZI PER TRASFERTE, NELL'AMBITO DEL PROGRAMMA DI COOPERAZIONE TERRITORIALE TRANSFRONTALIERA ITALIA-SVIZZERA 2014/20 - QUOTA STATO PROVENIENTE DA AMMINISTRAZIONI LOCALI	142,58	0,00	0,00	0,00	0,00	0,00	142,58	142,58
		U0024073	SPESE PER PRESTAZIONI PROFESSIONALI E SPECIALISTICHE NELL'AMBITO DEL PROGRAMMA DI COOPERAZIONE TRANSFRONTALIERA ITALIA/SVIZZERA 2014/2020 - QUOTA STATO	0,00	3.582,93	3.582,93	0,00	0,00	0,00	0,00	0,00
		U0024074	SPESE PER INCARICHI DI CONSULENZA NELL'AMBITO DEL PROGRAMMA DI COOPERAZIONE TRANSFRONTALIERA ITALIA/SVIZZERA 2014/2020 - QUOTA STATO	0,00	1.487,67	1.487,67	0,00	0,00	0,00	0,00	0,00
		U0024075	SPESE PER SERVIZI INFORMATICI E DI TELECOMUNICAZIONI NELL'AMBITO DEL PROGRAMMA DI COOPERAZIONE TRANSFRONTALIERA ITALIA/SVIZZERA 2014/2020 - QUOTA STATO	0,00	2.982,95	2.982,95	0,00	0,00	0,00	0,00	0,00
		U0024218	SPESE PER PRESTAZIONI PROFESSIONALI E SPECIALISTICHE NELL'AMBITO DEL PROGRAMMA DI COOPERAZIONE TERRITORIALE TRANSFRONTALIERA ITALIA-SVIZZERA 2014/2020 - QUOTA STATO PROVENIENTE DA AMMINISTRAZIONI LOCALI	409,25	116,80	116,80	0,00	0,00	0,00	409,25	409,25
		U0024246	SPESE PER ORGANIZZAZIONE DI EVENTI, PUBBLICITA' E SERVIZI PER TRASFERTA NELL'AMBITO DEL PROGRAMMA DI COOPERAZIONE TRANSFRONTALIERA ITALIA-SVIZZERA 2014/2020 - QUOTA STATO PROVENIENTE DA AMMINISTRAZIONI LOCALI	0,00	2.135,20	2.135,20	0,00	0,00	0,00	0,00	0,00
		U0024379	SPESE PER L'ACQUISTO DI BENI DI CONSUMO NELL'AMBITO DEL PROGRAMMA DI COOPERAZIONE TRANSFRONTALIERA ITALIA-SVIZZERA 2014/20 - QUOTA STATO	94,19	722,88	817,07	0,00	0,00	0,00	0,00	0,00

ELENCO ANALITICO DEI CAPITOLI DI ENTRATA E DI SPESA VINCOLATI RAPPRESENTATI NEL PROSPETTO DEL RISULTATO DI AMMINISTRAZIONE PRESUNTO

Capitolo di entrata	Descrizione	Capitolo di spesa	Descrizione	Risorse vincolate al 1/12/2022	Entrate vincolate accertate nell'esercizio 2022	Impegni eserc. 2022 finanziati da entrate vincolate accertate nell'esercizio o da quote vincolate del risultato di amministrazione	Fondo plur. vinc. al 31/12/2022 finanziato da entrate vincolate accertate nell'esercizio o da quote vincolate del risultato di amministrazione	Cancellazione di residui attivi vincolati o eliminazione del vincolo su quote del risultato di amministrazione (+) e cancellazione di residui passivi finanziati da risorse vincolate (-) (gestione dei residui)	Cancellazione nell'esercizio 2022 di impegni finziati dal fondo pluriennale vincolato dopo l'approvazione del rendiconto dell'esercizio 2021 non reimpegnati nell'esercizio 2022	Risorse vincolate nel risultato di amministrazione al 31/12/2022	Risorse vincolate al 31/12/2022 applicate al primo esercizio del bilancio di previsione
				(a)	(b)	(c)	(d)	(e)	(f)	(g)=(a)+(b)-(c)-(d)-(e)+(f)	(i)
		U0024381	SPESA PER PRESTAZIONI PROFESSIONALI E SPECIALISTICHE NELL'AMBITO DEL PROGRAMMA DI COOPERAZIONE TERRITORIALE TRANSFRONTALIERA ITALIA-SVIZZERA 2014/20 - QUOTA STATO	0,00	13.531,08	13.531,08	0,00	0,00	0,00	0,00	0,00
		U0025309	SPESA PER CONSULENZE NELL'AMBITO DEL PROGRAMMA DI COOPERAZIONE TRANSFRONTALIERA ITALIA-SVIZZERA 2014/20 - QUOTA STATO PROVENIENTE DA AMMINISTRAZIONI LOCALI	0,00	1.485,00	1.485,00	0,00	0,00	0,00	0,00	0,00
			<i>Totale progetto</i>	<i>1.083,46</i>	<i>43.782,21</i>	<i>26.138,70</i>	<i>0,00</i>	<i>0,00</i>	<i>0,00</i>	<i>18.726,97</i>	<i>551,83</i>
E0022128	TRASFERIMENTI CORRENTI DA AMMINISTRAZIONI LOCALI DEL FONDO EUROPEO DI SVILUPPO REGIONALE FESR PER L'ATTUAZIONE DEL PROGRAMMA DI COOPERAZIONE TRANSFRONTALIERA ITALIA-FRANCIA ALCOTRA 2014/2020	U0022424	SPESA PER L'ACQUISTO DI ALTRI BENI DI CONSUMO NELL'AMBITO DEL PROGRAMMA DI COOPERAZIONE TRANSFRONTALIERA ITALIA-FRANCIA ALCOTRA 2014/20 - QUOTA FESR	0,00	151.189,36	6.855,60	0,00	0,00	0,00	144.333,76	0,00
		U0022426	SPESA PER TRASFERTE NELL'AMBITO DEL PROGRAMMA DI COOPERAZIONE TRANSFRONTALIERA ITALIA-FRANCIA ALCOTRA 2014/20 - QUOTA FESR	0,00	1.020,00	1.020,00	0,00	0,00	0,00	0,00	0,00
		U0022432	SPESA PER SERVIZI DIVERSI NELL'AMBITO DEL PROGRAMMA DI COOPERAZIONE TRANSFRONTALIERA ITALIA-FRANCIA ALCOTRA 2014-20 - QUOTA FESR	0,00	18.558,05	18.558,05	0,00	0,00	0,00	0,00	0,00
		U0022547	SPESA PER PRESTAZIONI PROFESSIONALI E SPECIALISTICHE NELL'AMBITO DEL PROGRAMMA DI COOPERAZIONE TRANSFRONTALIERA ITALIA - FRANCIA ALCOTRA 2014/20 - QUOTA FESR PROVENIENTE DA AMMINISTRAZIONI LOCALI	0,00	8.384,18	8.384,18	0,00	0,00	0,00	0,00	0,00
		U0022800	SPESA PER L'ORGANIZZAZIONE DI EVENTI E PUBBLICITA' NELL'AMBITO DEL PROGRAMMA DI COOPERAZIONE TRANSFRONTALIERA ITALIA - FRANCIA ALCOTRA 2014/20 - QUOTA FESR	0,00	1.278,40	1.278,40	0,00	0,00	0,00	0,00	0,00
		U0023865	SPESA PER L'ORGANIZZAZIONE DI EVENTI NELL'AMBITO DEL PROGRAMMA DI COOPERAZIONE TRANSFRONTALIERA ITALIA-FRANCIA ALCOTRA 2014/2020 - QUOTA FESR	0,00	24.225,00	24.225,00	0,00	0,00	0,00	0,00	0,00
		U0023885	SPESA PER PRESTAZIONI PROFESSIONALI E SPECIALISTICHE NELL'AMBITO DEL PROGRAMMA DI COOPERAZIONE TRANSFRONTALIERA ITALIA-FRANCIA ALCOTRA 2014/20 - QUOTA FESR PROVENIENTE DA ENTI LOCALI	0,00	22.950,00	22.950,00	0,00	0,00	0,00	0,00	0,00
		U0023968	SPESA PER TRASFERTE DEL PERSONALE REGIONALE NELL'AMBITO DEL PROGRAMMA DI COOPERAZIONE TRANSFRONTALIERA ITALIA-FRANCIA ALCOTRA 2014/20 - QUOTA FESR PROVENIENTE DA AMMINISTRAZIONI LOCALI	0,00	850,00	850,00	0,00	0,00	0,00	0,00	0,00
		U0024124	TRASFERIMENTI CORRENTI A ISTITUZIONI SOCIALI PRIVATE NELL'AMBITO DEL PROGRAMMA DI COOPERAZIONE TERRITORIALE TRANSFRONTALIERA ITALIA-FRANCIA ALCOTRA 2014/20 - QUOTA FESR	0,00	5.100,00	5.100,00	0,00	0,00	0,00	0,00	0,00
		U0024151	SPESA PER ALTRI SERVIZI NELL'AMBITO DEL PROGRAMMA DI COOPERAZIONE TERRITORIALE TRANSFRONTALIERA ITALIA-FRANCIA ALCOTRA 2014/20 - QUOTA FESR PROVENIENTE DA AMMINISTRAZIONI LOCALI	0,00	4.230,96	4.230,96	0,00	0,00	0,00	0,00	0,00
		U0024923	SPESA PER L'ORGANIZZAZIONE DI EVENTI E PUBBLICITA' NELL'AMBITO DEL PROGRAMMA DI COOPERAZIONE TERRITORIALE TRANSFRONTALIERA ITALIA-FRANCIA ALCOTRA 2014/20 - QUOTA FESR PROVENIENTE DA AMMINISTRAZIONI PUBBLICHE	0,00	43.404,49	43.404,49	0,00	0,00	0,00	0,00	0,00
		U0025097	SPESA PER PRESTAZIONI PROFESSIONALI E SPECIALISTICHE NELL'AMBITO DEL PROGRAMMA DI COOPERAZIONE TERRITORIALE TRANSFRONTALIERA ITALIA/FRANCIA ALCOTRA 2017/2020 - QUOTA FESR PROVENIENTE DA AMMINISTRAZIONI LOCALI	0,00	23.279,80	23.279,80	0,00	0,00	0,00	0,00	0,00
		U0025098	SPESA PER SERVIZI DIVERSI NELL'AMBITO DEL PROGRAMMA DI COOPERAZIONE TERRITORIALE TRANSFRONTALIERA ITALIA/FRANCIA ALCOTRA 2014/2020 - QUOTA FESR PROVENIENTE DA AMMINISTRAZIONI LOCALI	0,00	4.390,45	4.390,45	0,00	0,00	0,00	0,00	0,00
		U0025099	SPESA PER SERVIZI PER TRASFERTA - PERSONALE REGIONALE NELL'AMBITO DEL PROGRAMMA DI COOPERAZIONE TERRITORIALE ITALIA/FRANCIA ALCOTRA 2014/2020 - QUOTA FESR PROVENIENTE DA AMMINISTRAZIONI LOCALI	0,00	10.200,00	10.200,00	0,00	0,00	0,00	0,00	0,00
		U0025110	SPESA PER SERVIZI DI TRASFERTA NELL'AMBITO DEL PROGRAMMA DI COOPERAZIONE TERRITORIALE TRANSFRONTALIERA ITALIA-FRANCIA ALCOTRA 2014/20 - QUOTA FESR	0,00	595,00	595,00	0,00	0,00	0,00	0,00	0,00

ELENCO ANALITICO DEI CAPITOLI DI ENTRATA E DI SPESA VINCOLATI RAPPRESENTATI NEL PROSPETTO DEL RISULTATO DI AMMINISTRAZIONE PRESUNTO

Capitolo di entrata	Descrizione	Capitolo di spesa	Descrizione	Risorse vincolate al 1/12/2022	Entrate vincolate accertate nell'esercizio 2022	Impegni eserc. 2022 finanziati da entrate vincolate accertate nell'esercizio o da quote vincolate del risultato di amministrazione	Fondo plur. vinc. al 31/12/2022 finanziato da entrate vincolate accertate nell'esercizio o da quote vincolate del risultato di amministrazione	Cancellazione di residui attivi vincolati o eliminazione del vincolo su quote del risultato di amministrazione (+) e cancellazione di residui passivi finanziati da risorse vincolate (-) (gestione dei residui)	Cancellazione nell'esercizio 2022 di impegni finziati dal fondo pluriennale vincolato dopo l'approvazione del rendiconto dell'esercizio 2021 non reimpegnati nell'esercizio 2022	Risorse vincolate nel risultato di amministrazione al 31/12/2022	Risorse vincolate al 31/12/2022 applicate al primo esercizio del bilancio di previsione
				(a)	(b)	(c)	(d)	(e)	(f)	(g)=(a)+(b)-(c)-(d)-(e)+(f)	(i)
		U0025213	SPESA PER SERVIZI PER TRASFERTA NELL'AMBITO DEL PROGRAMMA DI COOPERAZIONE TERRITORIALE TRANSFRONTALIERA ITALIA-FRANCIA ALCOTRA 2014/20 - QUOTA FESR PROVENIENTE DA AMMINISTRAZIONI PUBBLICHE	0,00	6.800,00	6.800,00	0,00	0,00	0,00	0,00	0,00
		U0025230	RIMBORSO SPESE A SOGGETTI TERZI PER PRESTAZIONI PROFESSIONALI SPECIALISTICHE RESE NELL'AMBITO DEL PROGRAMMA DI COOPERAZIONE TRANSFRONTALIERA ITALIA-FRANCIA 2014/20 - QUOTA FESR PROVENIENTE DA AMMINISTRAZIONI LOCALI	0,00	14.152,50	14.152,50	0,00	0,00	0,00	0,00	0,00
		U0025578	SPESA PER PRESTAZIONI PROFESSIONALI SPECIALISTICHE NELL'AMBITO DEL PROGRAMMA DI COOPERAZIONE TRANSFRONTALIERA ITALIA-FRANCIA ALCOTRA 2014/2020 - QUOTA UE (FESR)	0,00	27.999,00	27.999,00	0,00	0,00	0,00	0,00	0,00
		U0025703	SPESA PER PRESTAZIONI PROFESSIONALI NELL'AMBITO DEL PROGRAMMA DI COOPERAZIONE TERRITORIALE TRANSFRONTALIERA ITALIA-FRANCIA ALCOTRA 2014-20 - QUOTA FESR PROVENIENTE DA AMMINISTRAZIONI LOCALI	0,00	9.958,57	9.958,57	0,00	0,00	0,00	0,00	0,00
		U0025897	SPESA PER PRESTAZIONI PROFESSIONALI E SPECIALISTICHE RESE NELL'AMBITO DEL PROGRAMMA DI COOPERAZIONE TRANSFRONTALIERA ITALIA-FRANCIA ALCOTRA 2014/2020 - PERSONALE REGIONALE - QUOTA FESR PROVENIENTE DA AMMINISTRAZIONI LOCALI	0,00	13.600,00	13.600,00	0,00	0,00	0,00	0,00	0,00
		U0025902	RIMBORSO SPESE PER ALTRI SERVIZI RESI NELL'AMBITO DEL PROGRAMMA DI COOPERAZIONE TRANSFRONTALIERA ITALIA-FRANCIA ALCOTRA 2014/20 - QUOTA PROVENIENTE DA AMMINISTRAZIONI LOCALI	0,00	97.537,50	97.537,50	0,00	0,00	0,00	0,00	0,00
		U0026224	SPESA PER EVENTI E PUBBLICITÀ NELL'AMBITO DEL PROGRAMMA DI COOPERAZIONE TERRITORIALE TRANSFRONTALIERA ITALIA/FRANCIA 2014/2020 - QUOTA FESR	18.955,00	10.081,00	29.036,00	0,00	0,00	0,00	0,00	0,00
		U0026346	SPESA PER SERVIZI DI TRASFERTA - PERSONALE REGIONALE, NELL'AMBITO DEL PROGRAMMA DI COOPERAZIONE TRANSFRONTALIERA ITALIA - FRANCIA ALCOTRA 2014/20 - QUOTA FESR	0,00	850,00	850,00	0,00	0,00	0,00	0,00	0,00
		U0026628	SPESA PER L'UTILIZZO DI BENI DI TERZI, NELL'AMBITO DEL PROGETTO EVOFOREST, A VALERE SUL PROGRAMMA DI COOPERAZIONE TERRITORIALE TRANSFRONTALIERA ITALIA-FRANCIA 'ALCOTRA' 2014/2020 -QUOTA FESR	0,00	935,00	935,00	0,00	0,00	0,00	0,00	0,00
		U0026630	SPESA PER SERVIZI DI RISTORAZIONE NELL'AMBITO DEL PROGETTO EVOFOREST, A VALERE SUL PROGRAMMA DI COOPERAZIONE TRANSFRONTALIERA ITALIA-FRANCIA 'ALCOTRA' 2014/2020 - QUOTA FESR	0,00	2.805,00	2.805,00	0,00	0,00	0,00	0,00	0,00
			<i>Totale progetto</i>	<i>18.955,00</i>	<i>504.374,26</i>	<i>378.995,50</i>	<i>0,00</i>	<i>0,00</i>	<i>0,00</i>	<i>144.333,76</i>	<i>0,00</i>
E0022143	TRASFERIMENTI CORRENTI DA AMMINISTRAZIONI LOCALI DEL FONDO EUROPEO DI SVILUPPO REGIONALE FESR PER L'ATTUAZIONE DEL PROGRAMMA DI COOPERAZIONE TRANSNAZIONALE SPAZIO ALPINO 2014/20	U0024588	SPESA PER SERVIZI PER TRASFERTA NELL'AMBITO DEL PROGRAMMA DI COOPERAZIONE TRANSNAZIONALE SPAZIO ALPINO 2014/2020 (FESR) - QUOTA UE PROVENIENTE DA AMMINISTRAZIONI LOCALI	0,00	20.533,94	6.375,00	0,00	0,00	0,00	14.158,94	0,00
		U0024589	SPESA PER SERVIZI INFORMATICI E DI TELECOMUNICAZIONI NELL'AMBITO DEL PROGRAMMA DI COOPERAZIONE TRANSNAZIONALE SPAZIO ALPINO 2014/2020 (FESR) - QUOTA UE PROVENIENTE DA AMMINISTRAZIONI LOCALI	0,00	9.350,00	9.350,00	0,00	0,00	0,00	0,00	0,00
		U0025221	SPESA PER ORGANIZZAZIONE EVENTI E PUBBLICITÀ NELL'AMBITO DEL PROGRAMMA DI COOPERAZIONE TRANSNAZIONALE SPAZIO ALPINO 2014/2020 (FESR) - QUOTA UE PROVENIENTE DA AMMINISTRAZIONI LOCALI	0,00	25.450,05	25.450,05	0,00	0,00	0,00	0,00	0,00
			<i>Totale progetto</i>	<i>0,00</i>	<i>55.333,99</i>	<i>41.175,05</i>	<i>0,00</i>	<i>0,00</i>	<i>0,00</i>	<i>14.158,94</i>	<i>0,00</i>
E0022149	TRASFERIMENTI CORRENTI PER PARTENARIATI INTERREGIONALI NELL'AMBITO DEL PROGRAMMA ERASMUS + (MANTENUTO PER LA GESTIONE DEI RESIDUI)	U0022488	SPESA SU FONDI ASSEGNATI DALL'UNIONE EUROPEA PER TRASFERTE RELATIVE ALLA FORMAZIONE DEL PERSONALE SCOLASTICO DI OGNI ORDINE E GRADO NELL'AMBITO DEL PROGETTO ERASMUS PLUS 2014/2020 (MANTENUTO PER LA GESTIONE DEGLI INTERVENTI RESIDUALI)	2.061,55	0,00	0,00	0,00	0,00	0,00	2.061,55	0,00
			<i>Totale progetto</i>	<i>2.061,55</i>	<i>0,00</i>	<i>0,00</i>	<i>0,00</i>	<i>0,00</i>	<i>0,00</i>	<i>2.061,55</i>	<i>0,00</i>
E0022158	CONTRIBUTI AGLI INVESTIMENTI DA AMMINISTRAZIONE LOCALI DEL FONDO EUROPEO DI SVILUPPO REGIONALE FESR PER L'ATTUAZIONE DEL PROGRAMMA DI COOPERAZIONE TRANSFRONTALIERA ITALIA-FRANCIA ALCOTRA 2014/20	U0022530	SPESA PER SOFTWARE NELL'AMBITO DEL PROGRAMMA DI COOPERAZIONE TRANSFRONTALIERA ITALIA - FRANCIA ALCOTRA 2014/20 - QUOTA FESR	0,00	71.772,24	3.111,00	0,00	0,00	0,00	68.661,24	0,00

ELENCO ANALITICO DEI CAPITOLI DI ENTRATA E DI SPESA VINCOLATI RAPPRESENTATI NEL PROSPETTO DEL RISULTATO DI AMMINISTRAZIONE PRESUNTO

Capitolo di entrata	Descrizione	Capitolo di spesa	Descrizione	Risorse vincolate al 1/1/2022	Entrate vincolate accertate nell'esercizio 2022	Impegni eserc. 2022 finanziati da entrate vincolate accertate nell'esercizio o da quote vincolate del risultato di amministrazione	Fondo plur. vinc. al 31/12/2022 finanziato da entrate vincolate accertate nell'esercizio o da quote vincolate del risultato di amministrazione	Cancellazione di residui attivi vincolati o eliminazione del vincolo su quote del risultato di amministrazione (+) e cancellazione di residui passivi finanziati da risorse vincolate (-) (gestione dei residui)	Cancellazione nell'esercizio 2022 di impegni finziati dal fondo pluriennale vincolato dopo l'approvazione del rendiconto dell'esercizio 2021 non reimpegnati nell'esercizio 2022	Risorse vincolate nel risultato di amministrazione al 31/12/2022	Risorse vincolate al 31/12/2022 applicate al primo esercizio del bilancio di previsione
				(a)	(b)	(c)	(d)	(e)	(f)	(g)=(a)+(b)-(c)-(d)-(e)+(f)	(i)
		U0025225	SPESA PER INCARICHI PROFESSIONALI PER LA REALIZZAZIONE DEGLI INVESTIMENTI DELLE STAZIONI SPERIMENTALI DI MOBILITA' CONDIVISA PREVISTE NELL'AMBITO DEL PROGETTO "PITEM CLIP-E-TRASPORTI" FINANZIATO DAL PROGRAMMA DI COOPERAZIONE TERRITORIALE TRANSFRONTALIERA	0,00	19.602,76	19.602,76	0,00	0,00	0,00	0,00	0,00
			<i>Totale progetto</i>	<i>0,00</i>	<i>91.375,00</i>	<i>22.713,76</i>	<i>0,00</i>	<i>0,00</i>	<i>0,00</i>	<i>68.661,24</i>	<i>0,00</i>
E0022204	TRASFERIMENTI CORRENTI DA ISTITUZIONI SOCIALI PRIVATE DEL FONDO EUROPEO DI SVILUPPO REGIONALE FESR PER L'ATTUAZIONE DEL PROGRAMMA DI COOPERAZIONE TRANSFRONTALIERA ITALIA-FRANCIA ALCOTRA 2014/20	U0024924	SPESA PER L'ORGANIZZAZIONE DI EVENTI E PUBBLICITÀ NELL'AMBITO DEL PROGRAMMA DI COOPERAZIONE TERRITORIALE TRANSFRONTALIERA ITALIA-FRANCIA ALCOTRA 2014/20 - QUOTA FESR PROVENIENTE DA ISTITUZIONI PRIVATE	0,00	26.506,51	16.617,90	0,00	0,00	0,00	9.888,61	0,00
		U0024926	SPESA PER PRESTAZIONI PROFESSIONALI E SPECIALISTICHE NELL'AMBITO DEL PROGRAMMA DI COOPERAZIONE TRANSFRONTALIERA ITALIA-FRANCIA - QUOTA FESR PROVENIENTE DA ISTITUZIONI PRIVATE	0,00	10.784,80	10.784,80	0,00	0,00	0,00	0,00	0,00
		U0025214	SPESA PER SERVIZI PER TRASFERTA NELL'AMBITO DEL PROGRAMMA DI COOPERAZIONE TERRITORIALE TRANSFRONTALIERA ITALIA-FRANCIA ALCOTRA 2014/20 - QUOTA FESR PROVENIENTE DA ISTITUZIONI PRIVATE	0,00	1.700,00	1.700,00	0,00	0,00	0,00	0,00	0,00
		U0025695	SPESA PER PRESTAZIONI PROFESSIONALI E SPECIALISTICHE (INDAGINE CENSIS) NELL'AMBITO DEL PROGRAMMA DI COOPERAZIONE TRANSFRONTALIERA ITALIA-FRANCIA ALCOTRA 2014/20 - QUOTA FESR PROVENIENTE DA ISTITUZIONI PRIVATE	0,00	13.273,60	13.273,60	0,00	0,00	0,00	0,00	0,00
			<i>Totale progetto</i>	<i>0,00</i>	<i>52.264,91</i>	<i>42.376,30</i>	<i>0,00</i>	<i>0,00</i>	<i>0,00</i>	<i>9.888,61</i>	<i>0,00</i>
E0022228	TRASFERIMENTI CORRENTI DALL'UNIONE EUROPEA PER L'ATTUAZIONE DI MISURE DI INCLUSIONE ATTIVA (SIA) A VALERE SUL FONDO SOCIALE EUROPEO 2014/2020 - PON INCLUSIONE	U0022843	SPESA SU FONDI ASSEGNATI DALL'UE PER ACQUISTO DI SERVIZI PER LA FORMAZIONE DEL PERSONALE DELL'ENTE NELL'AMBITO SOCIO-SANITARIO E SOCIALE A VALERE SUL FONDO SOCIALE EUROPEO 2014/20 "PON INCLUSIONE"	3.354,65	26.664,16	0,00	0,00	0,00	0,00	30.018,81	0,00
		U0022845	TRASFERIMENTI CORRENTI A ISTITUZIONI SOCIALI PRIVATE SU FONDI ASSEGNATI DALL'UNIONE EUROPEA PER LA REALIZZAZIONE DI PROGETTI VOLTI ALL'INCLUSIONE SOCIALE ATTIVA A VALERE SUL FONDO SOCIALE EUROPEO 2014/2020 "PON INCLUSIONE"	138.211,82	0,00	19.289,58	0,00	0,00	0,00	118.922,24	0,00
		U0022850	SPESA PER CONTRATTI DI SERVIZIO PUBBLICO, SU FONDI ASSEGNATI DALL'UE, PER LA REALIZZAZIONE DI ATTIVITA' DI ASSISTENZA E SOSTEGNO A FAVORE DI FAMIGLIE NELL'AMBITO SOCIO-ASSISTENZIALE A VALERE SUL FONDO SOCIALE EUROPEO 2014/20 "PON INCLUSIONE"	441,58	90.125,42	90.567,00	0,00	0,00	0,00	0,00	0,00
		U0022852	SPESA SU FONDI ASSEGNATI DALL'UE PER ATTIVITA' DI PROMOZIONE DELLE MISURE DI SOSTEGNO PER L'INCLUSIONE ATTIVA SIA A VALERE SUL FONDO SOCIALE EUROPEO 2014/20 "PON INCLUSIONE"	6.000,00	0,00	0,00	0,00	0,00	0,00	6.000,00	0,00
		U0023836	SPESA SU FONDI ASSEGNATI DALL'UE PER ACQUISTO DI SERVIZI PER INTERVENTI VOLTI AL CONTRASTO ALLA POVERTA' A VALERE SUL FONDO SOCIALE EUROPEO 2014/2020 "PON INCLUSIONE"	0,00	59.100,00	59.100,00	0,00	0,00	0,00	0,00	0,00
		U0024295	SPESA PER ALTRI SERVIZI, SU FONDI ASSEGNATI DALL'UE, PER I CORSI DI FORMAZIONE RIVOLTI AL PERSONALE SOCIO-SANITARIO E SOCIALE A VALERE SUL FONDO SOCIALE EUROPEO 2014/20 "PON INCLUSIONE"	304,45	0,00	0,00	0,00	0,00	0,00	304,45	0,00
			<i>Totale progetto</i>	<i>148.312,50</i>	<i>175.889,58</i>	<i>168.956,58</i>	<i>0,00</i>	<i>0,00</i>	<i>0,00</i>	<i>155.245,50</i>	<i>0,00</i>
E0022229	TRASFERIMENTI CORRENTI DAL FONDO DI ROTAZIONE STATALE PER L'ATTUAZIONE DI MISURE DI INCLUSIONE ATTIVA (SIA) A VALERE SUL FONDO SOCIALE EUROPEO 2014/2020 - PON INCLUSIONE	U0022844	SPESA SU FONDI ASSEGNATI DALLO STATO PER ACQUISTO DI SERVIZI PER LA FORMAZIONE DEL PERSONALE DELL'ENTE NELL'AMBITO SOCIO-SANITARIO E SOCIALE A VALERE SUL FONDO SOCIALE EUROPEO 2014/20 "PON INCLUSIONE"	3.354,65	26.664,14	0,00	0,00	0,00	0,00	30.018,79	0,00
		U0022846	TRASFERIMENTI CORRENTI A ISTITUZIONI SOCIALI PRIVATE SU FONDI ASSEGNATI DALLO STATO PER LA REALIZZAZIONE DI PROGETTI VOLTI ALL'INCLUSIONE SOCIALE ATTIVA A VALERE SUL FONDO SOCIALE EUROPEO 2014/2020 "PON INCLUSIONE"	136.003,50	0,00	19.289,57	0,00	0,00	0,00	116.713,93	0,00
		U0022853	SPESA SU FONDI ASSEGNATI DALLO STATO PER LA PROMOZIONE DELLE MISURE DI SOSTEGNO PER L'INCLUSIONE ATTIVA SIA A VALERE SUL FONDO SOCIALE EUROPEO 2014/20 "PON INCLUSIONE"	6.000,00	0,00	0,00	0,00	0,00	0,00	6.000,00	0,00

ELENCO ANALITICO DEI CAPITOLI DI ENTRATA E DI SPESA VINCOLATI RAPPRESENTATI NEL PROSPETTO DEL RISULTATO DI AMMINISTRAZIONE PRESUNTO

Capitolo di entrata	Descrizione	Capitolo di spesa	Descrizione	Risorse vincolate al 1/1/2022	Entrate vincolate accertate nell'esercizio 2022	Impegni eserc. 2022 finanziati da entrate vincolate accertate nell'esercizio o da quote vincolate del risultato di amministrazione	Fondo plur. vinc. al 31/12/2022 finanziato da entrate vincolate accertate nell'esercizio o da quote vincolate del risultato di amministrazione	Cancellazione di residui attivi vincolati o eliminazione del vincolo su quote del risultato di amministrazione (+) e cancellazione di residui passivi finanziati da risorse vincolate (-) (gestione dei residui)	Cancellazione nell'esercizio 2022 di impegni finanziati dal fondo pluriennale vincolato dopo l'approvazione del rendiconto dell'esercizio 2021 non reimpegnati nell'esercizio 2022	Risorse vincolate nel risultato di amministrazione al 31/12/2022	Risorse vincolate al 31/12/2022 applicate al primo esercizio del bilancio di previsione
				(a)	(b)	(c)	(d)	(e)	(f)	(g)=(a)+(b)-(c)-(d)-(e)+(f)	(i)
		U0023840	SPESA SU FONDI ASSEGNATI DALLO STATO PER ACQUISTO DI SERVIZI PER INTERVENTI VOLTI AL CONTRASTO ALLA POVERTA' A VALERE SUL FONDO SOCIALE EUROPEO 2014/20 "PON INCLUSIONE"	0,00	59.100,00	59.100,00	0,00	0,00	0,00	0,00	0,00
		U0024239	SPESA PER CONTRATTI DI SERVIZIO PUBBLICO, SU FONDI ASSEGNATI DALLO STATO, PER LA REALIZZAZIONE DI ATTIVITA' DI ASSISTENZA E SOSTEGNO A FAVORE DI FAMIGLIE NELL'AMBITO SOCIO-ASSISTENZIALE A VALERE SUL FONDO SOCIALE EUROPEO 2017/20 "PON INCLUSIONE"	441,57	90.125,43	90.567,00	0,00	0,00	0,00	0,00	0,00
		U0024296	SPESA PER ALTRI SERVIZI, SU FONDI ASSEGNATI DALLO STATO, PER I CORSI DI FORMAZIONE RIVOLTI AL PERSONALE SOCIO-SANITARIO E SOCIALE A VALERE SUL FONDO SOCIALE EUROPEO 2014/20 "PON INCLUSIONE"	304,45	0,00	0,00	0,00	0,00	0,00	304,45	0,00
			<i>Totale progetto</i>	<i>146.104,17</i>	<i>175.889,57</i>	<i>168.956,57</i>	<i>0,00</i>	<i>0,00</i>	<i>0,00</i>	<i>153.037,17</i>	<i>0,00</i>
E0022271	CONTRIBUTI AGLI INVESTIMENTI PER LA REALIZZAZIONE DI UN CONVITTO ANNESSO AL POLO SCOLASTICO UNICO DI ISTRUZIONE SECONDARIA DI SECONDO GRADO, NEL COMUNE DI VERRÉS, NELL'AMBITO DELLA POLITICA REGIONALE DI SVILUPPO 2014/2020 E DELLA STRATEGIA AREE INTERNE -	U0023135	SPESA SUI FONDI ASSEGNATI DALLO STATO PER LA REALIZZAZIONE DI UN CONVITTO ANNESSO AL POLO SCOLASTICO UNICO DI ISTRUZIONE SECONDARIA DI SECONDO GRADO NEL COMUNE DI VERRÉS	0,00	60.893,00	0,00	0,00	0,00	0,00	60.893,00	0,00
		U0024587	SPESA SUI FONDI ASSEGNATI DALLO STATO PER LA REALIZZAZIONE DI UN CONVITTO ANNESSO AL POLO SCOLASTICO UNICO DI ISTRUZIONE SECONDARIA DI SECONDO GRADO, IN COMUNE DI VERRÉS (BENE DI PROPRIETA' REGIONALE) IN ATTUAZIONE DI ACCORDO DI PROGRAMMA QUADRO TRA STATO	60.893,00	448.358,50	68.701,87	440.549,63	0,00	0,00	0,00	0,00
			<i>Totale progetto</i>	<i>60.893,00</i>	<i>509.251,50</i>	<i>68.701,87</i>	<i>440.549,63</i>	<i>0,00</i>	<i>0,00</i>	<i>60.893,00</i>	<i>0,00</i>
E0022321	TRASFERIMENTI PER IL RAFFORZAMENTO DEL SISTEMA CONTI PUBBLICI TERRITORIALI (CPT) NELL'AMBITO DEL PIANO OPERATIVO 2014/2020 - MECCANISMO PREMIALE	U0023820	SPESA PER SERVIZI PER TRASFERTE DEL PERSONALE DEL NUCLEO REGIONALE CPT, SU FONDI ASSEGNATI DALLO STATO PER IL RAFFORZAMENTO DEL SISTEMA CONTI PUBBLICI TERRITORIALI (CPT) NELL'AMBITO DEL PIANO OPERATIVO 2014-2020 - MECCANISMO PREMIALE	596,04	0,00	0,00	0,00	0,00	0,00	596,04	596,04
		U0023821	SPESA PER SERVIZI DI FORMAZIONE E ADDESTRAMENTO DEL PERSONALE DEL NUCLEO REGIONALE CONTI PUBBLICI TERRITORIALI, SU FONDI ASSEGNATI DALLO STATO PER IL RAFFORZAMENTO DEL SISTEMA CONTO PUBBLICI TERRITORIALI (CPT) NELL'AMBITO DEL PIANO OPERATIVO 2014-2020 - M	970,00	0,00	0,00	0,00	0,00	0,00	970,00	0,00
		U0024174	SPESA SU FONDI ASSEGNATI DALLO STATO PER TRASFERTE DEL PERSONALE DEL NUCLEO REGIONALE CPT, PER IL RAFFORZAMENTO DEL SISTEMA CONTI PUBBLICI TERRITORIALI (CPT), NELL'AMBITO DEL PIANO OPERATIVO 2014-2020 - MECCANISMO PREMIALE- (ASSEGNAZIONI SUCCESSIVE ALL'AN	1.701,00	0,00	0,00	0,00	0,00	0,00	1.701,00	1.701,00
		U0024176	SPESA SUI FONDI ASSEGNATI DALLO STATO PER L'ACCESSO A BANCHE DATI E PUBBLICAZIONI ON-LINE, PER LA REALIZZAZIONE DI ANALISI E SCENARI MACROECONOMICI, PER IL RAFFORZAMENTO DEL SISTEMA CONTI PUBBLICI TERRITORIALI (CPT), NELL'AMBITO DEL PIANO OPERATIVO 2014-2	10.368,00	0,00	0,00	0,00	0,00	0,00	10.368,00	10.368,00
		U0024177	SPESA SUI FONDI ASSEGNATI DALLO STATO PER INCARICHI DI CONSULENZA NELL'AMBITO DELLE ATTIVITA' DI ANALISI DELLA SPESA REGIONALE DEL SETTORE PUBBLICO ALLARGATO, PER IL RAFFORZAMENTO DEL SISTEMA CONTI PUBBLICI TERRITORIALI (CPT), NELL'AMBITO DEL PIANO OPERAT	2.175,47	36.000,00	0,00	0,00	0,00	0,00	38.175,47	38.175,47
			<i>Totale progetto</i>	<i>15.810,51</i>	<i>36.000,00</i>	<i>0,00</i>	<i>0,00</i>	<i>0,00</i>	<i>0,00</i>	<i>51.810,51</i>	<i>50.840,51</i>
E0022322	CONTRIBUTI AGLI INVESTIMENTI PER IL RAFFORZAMENTO DEL SISTEMA CONTI PUBBLICI TERRITORIALI (CPT) NELL'AMBITO DEL PIANO OPERATIVO FSC 2014/2020 - MECCANISMO PREMIALE	U0023822	SPESA PER LO SVILUPPO DI SOFTWARE E MANUTENZIONE EVOLUTIVA DEL DATA WAREHOUSE STATISTICO REGIONALE, SU FONDI ASSEGNATI DALLO STATO PER IL RAFFORZAMENTO DEL SISTEMA CONTI PUBBLICI TERRITORIALI (CPT) NELL'AMBITO DEL PIANO OPERATIVO 2014-2020 - MECCANISMO PR	3.343,96	0,00	0,00	0,00	0,00	0,00	3.343,96	3.343,96
		U0024175	SPESA SU FONDI ASSEGNATI DALLO STATO PER LO SVILUPPO DI SOFTWARE E MANUTENZIONE EVOLUTIVA DELL'APPLICATIVO "SICER", PER IL RAFFORZAMENTO DEL SISTEMA CONTI PUBBLICI TERRITORIALI (CPT), NELL'AMBITO DEL PIANO OPERATIVO 2014-2020 - MECCANISMO PREMIALE - (ASSE	0,00	5.246,00	0,00	0,00	0,00	0,00	5.246,00	5.246,00

ELENCO ANALITICO DEI CAPITOLI DI ENTRATA E DI SPESA VINCOLATI RAPPRESENTATI NEL PROSPETTO DEL RISULTATO DI AMMINISTRAZIONE PRESUNTO

Capitolo di entrata	Descrizione	Capitolo di spesa	Descrizione	Risorse vincolate al 1/12/2022	Entrate vincolate accertate nell'esercizio 2022	Impegni eserc. 2022 finanziati da entrate vincolate accertate nell'esercizio o da quote vincolate del risultato di amministrazione	Fondo plur. vinc. al 31/12/2022 finanziato da entrate vincolate accertate nell'esercizio o da quote vincolate del risultato di amministrazione	Cancellazione di residui attivi vincolati o eliminazione del vincolo su quote del risultato di amministrazione (+) e cancellazione di residui passivi finanziati da risorse vincolate (-) (gestione dei residui)	Cancellazione nell'esercizio 2022 di impegni finanziati dal fondo pluriennale vincolato dopo l'approvazione del rendiconto dell'esercizio 2021 non reimpegnati nell'esercizio 2022	Risorse vincolate nel risultato di amministrazione al 31/12/2022	Risorse vincolate al 31/12/2022 applicate al primo esercizio del bilancio di previsione
				(a)	(b)	(c)	(d)	(e)	(f)	(g)=(a)+(b)-(c)-(d)-(e)+(f)	(i)
			<i>Totale progetto</i>	3.343,96	5.246,00	0,00	0,00	0,00	0,00	8.589,96	8.589,96
E0022327	TRASFERIMENTI CORRENTI DALL'UNIONE EUROPEA PER L'ATTUAZIONE DI INTERVENTI PER IL CONTRASTO ALLA GRAVE EMARGINAZIONE ADULTA E ALLA CONDIZIONE DI SENZA DIMORA A VALERE SUL FONDO DI AIUTI EUROPEI AGLI INDIGENTI 2014/2020 - PO I FEAD	U0023841	SPESE SU FONDI ASSEGNATI DALL'UE PER ACQUISTO DI SERVIZI PER INTERVENTI VOLTI AL CONTRASTO ALLA POVERTA' A VALERE SUL FONDO DI AIUTI EUROPEI AGLI INDIGENTI 2014/2020 "PO I FEAD"	57.375,00	12.750,00	12.750,00	0,00	0,00	0,00	57.375,00	0,00
			<i>Totale progetto</i>	57.375,00	12.750,00	12.750,00	0,00	0,00	0,00	57.375,00	0,00
E0022328	TRASFERIMENTI CORRENTI DAL FONDO DI ROTAZIONE STATALE PER L'ATTUAZIONE DI INTERVENTI PER IL CONTRASTO ALLA GRAVE EMARGINAZIONE ADULTA E ALLA CONDIZIONE DI SENZA DIMORA A VALERE SUL FONDO DI AIUTI EUROPEI AGLI INDIGENTI 2014/2020 - PO I FEAD	U0023842	SPESE SU FONDI ASSEGNATI DALLO STATO PER ACQUISTO DI SERVIZI PER INTERVENTI VOLTI AL CONTRASTO ALLA POVERTA' A VALERE SUL FONDO DI AIUTI EUROPEI AGLI INDIGENTI 2014/2020 "PO I FEAD"	10.125,00	2.250,00	2.250,00	0,00	0,00	0,00	10.125,00	0,00
			<i>Totale progetto</i>	10.125,00	2.250,00	2.250,00	0,00	0,00	0,00	10.125,00	0,00
E0022408	CONTRIBUTI AGLI INVESTIMENTI A VALERE SUL FONDO DI ROTAZIONE STATALE DI CUI ALLA L. 183/1987 PER L'ATTUAZIONE DEL PROGRAMMA DI COOPERAZIONE TRANSFRONTALIERA ITALIA-SVIZZERA 2014/2020	U0024078	SPESE DI INVESTIMENTO PER BENI IMMATERIALI NELL'AMBITO DEL PROGRAMMA DI COOPERAZIONE TRANSFRONTALIERA ITALIA/SVIZZERA 2014/2020 - QUOTA STATO	0,00	11.088,23	3.516,25	0,00	0,00	0,00	7.571,98	0,00
		U0024251	CONTRIBUTI AGLI INVESTIMENTI A AMMINISTRAZIONI LOCALI NELL'AMBITO DEL PROGRAMMA DI COOPERAZIONE TRANSFRONTALIERA ITALIA-SVIZZERA 2014/2020 - QUOTA STATO PROVENIENTE DA AMMINISTRAZIONI LOCALI	0,00	13.500,00	13.500,00	0,00	0,00	0,00	0,00	0,00
		U0024390	SPESE PER INTERVENTI D'INVESTIMENTO SUI BENI DEL PATRIMONIO NATURALE NON PRODOTTO NELL'AMBITO DEL PROGRAMMA DI COOPERAZIONE TERRITORIALE TRANSFRONTALIERA ITALIA-SVIZZERA 2014/20 - QUOTA STATO	1.657,80	3.067,26	4.725,06	0,00	0,00	0,00	0,00	0,00
		U0024391	SPESE PER BENI IMMATERIALI NELL'AMBITO DEL PROGRAMMA DI COOPERAZIONE TERRITORIALE TRANSFRONTALIERA ITALIA-SVIZZERA 2014/20 - QUOTA STATO	0,00	1.491,45	1.491,45	0,00	0,00	0,00	0,00	0,00
			<i>Totale progetto</i>	1.657,80	29.146,94	23.232,76	0,00	0,00	0,00	7.571,98	0,00
E0022409	CONTRIBUTI AGLI INVESTIMENTI A VALERE SUL FONDO EUROPEO DI SVILUPPO REGIONALE FESR PER L'ATTUAZIONE DEL PROGRAMMA DI COOPERAZIONE TRANSFRONTALIERA ITALIA-SVIZZERA 2014/2020	U0024067	SPESE DI INVESTIMENTO PER BENI IMMATERIALI NELL'AMBITO DEL PROGRAMMA DI COOPERAZIONE TRANSFRONTALIERA ITALIA/SVIZZERA 2014/2020 - QUOTA FESR	0,00	62.834,63	19.926,71	0,00	0,00	0,00	42.907,92	0,00
		U0024242	CONTRIBUTI AGLI INVESTIMENTI A AMMINISTRAZIONI LOCALI NELL'AMBITO DEL PROGRAMMA DI COOPERAZIONE TRANSFRONTALIERA ITALIA-SVIZZERA 2014/2020 - QUOTA FESR PROVENIENTE DA AMMINISTRAZIONI LOCALI (CAPITOLO MANTENUTO SOLO PER LA GESTIONE DEGLI INTERVENTI RESIDUA)	0,00	76.500,00	76.500,00	0,00	0,00	0,00	0,00	0,00
		U0024385	SPESE PER INTERVENTI D'INVESTIMENTO SUI BENI DEL PATRIMONIO NATURALE NON PRODOTTO NELL'AMBITO DEL PROGRAMMA DI COOPERAZIONE TERRITORIALE TRANSFRONTALIERA ITALIA-SVIZZERA 2014/20 - QUOTA FESR	9.394,20	17.381,15	26.775,35	0,00	0,00	0,00	0,00	0,00
		U0024386	SPESE PER BENI IMMATERIALI NELL'AMBITO DEL PROGRAMMA DI COOPERAZIONE TRANSFRONTALIERA ITALIA-SVIZZERA 2014/20 - QUOTA FESR	0,00	8.451,55	8.451,55	0,00	0,00	0,00	0,00	0,00
			<i>Totale progetto</i>	9.394,20	165.167,33	131.653,61	0,00	0,00	0,00	42.907,92	0,00
E0022434	CONTRIBUTI AGLI INVESTIMENTI DALL'AUTORITA' DI BACINO DEL FIUME PO PER INTERVENTI DI RIPRISTINO E MANUTENZIONE SUL RETICOLO IDROGRAFICO REGIONALE (OPERE IDRAULICHE)	U0024083	SPESE SUI FONDI ASSEGNATI DALLO STATO, PER IL TRAMITE DELL'AUTORITA' DI BACINO DISTRETTUALE DEL FIUME PO, PER INTERVENTI DI MANUTENZIONE E TAGLIO VEGETAZIONE DELLE SPONDE DEL TORRENTE DORA DI VERNEY IN COMUNE DI PRE-ST.DIDIER (BENI DEMANIALI) - (CODICE SI	13.900,82	0,00	0,00	0,00	0,00	0,00	13.900,82	0,00
			<i>Totale progetto</i>	13.900,82	0,00	0,00	0,00	0,00	0,00	13.900,82	0,00

ELENCO ANALITICO DEI CAPITOLI DI ENTRATA E DI SPESA VINCOLATI RAPPRESENTATI NEL PROSPETTO DEL RISULTATO DI AMMINISTRAZIONE PRESUNTO

Capitolo di entrata	Descrizione	Capitolo di spesa	Descrizione	Risorse vincolate al 1/1/2022	Entrate vincolate accertate nell'esercizio 2022	Impegni eserc. 2022 finanziati da entrate vincolate accertate nell'esercizio o da quote vincolate del risultato di amministrazione	Fondo plur. vinc. al 31/12/2022 finanziato da entrate vincolate accertate nell'esercizio o da quote vincolate del risultato di amministrazione	Cancellazione di residui attivi vincolati o eliminazione del vincolo su quote del risultato di amministrazione (+) e cancellazione di residui passivi finanziati da risorse vincolate (-) (gestione dei residui)	Cancellazione nell'esercizio 2022 di impegni finziati dal fondo pluriennale vincolato dopo l'approvazione del rendiconto dell'esercizio 2021 non reimpegnati nell'esercizio 2022	Risorse vincolate nel risultato di amministrazione al 31/12/2022	Risorse vincolate al 31/12/2022 applicate al primo esercizio del bilancio di previsione
				(a)	(b)	(c)	(d)	(e)	(f)	(g)=(a)+(b)-(c)-(d)-(e)+(f)	(i)
E0022439	TRASFERIMENTI CORRENTI DALL'UE PER PARTENARIATI INTERREGIONALI NELL'AMBITO DEL PROGRAMMA ERASMUS + - PROGRAMMAZIONE 2014-2020 (MANTENUTO PER LE ATTIVITA' RESIDUALI)	U0024128	SPESA PER TRASFERTE DEL PERSONALE ISPETTIVO, DIRETTIVO E DOCENTE DELLE SCUOLE PER LA REALIZZAZIONE DEL PROGETTO DICO +, NELL'AMBITO DEL PROGRAMMA ERASMUS + 2014/2020	8.897,93	20.025,57	0,00	0,00	0,00	0,00	28.923,50	0,00
		U0024129	SPESA PER L'ACQUISTO DI ALTRI BENI DI CONSUMO DA DESTINARE ALLE ATTIVITA' FORMATIVE DEL PERSONALE ISPETTIVO, DIRETTIVO E DOCENTE DELLE SCUOLE PER LA REALIZZAZIONE DEL PROGETTO DICO +, NELL'AMBITO DEL PROGRAMMA ERASMUS + 2014/2020	3.000,00	0,00	0,00	0,00	0,00	0,00	3.000,00	0,00
		U0024130	SPESA PER SERVIZI DI FORMAZIONE DEL PERSONALE ISPETTIVO, DIRETTIVO E DOCENTE DELLE SCUOLE PER LA REALIZZAZIONE DEL PROGETTO DICO +, NELL'AMBITO DEL PROGRAMMA ERASMUS + 2014/2020	127,18	0,00	0,00	0,00	0,00	0,00	127,18	0,00
		U0024814	SPESA SU FONDI ASSEGNATI DALL'UNIONE EUROPEA PER TRASFERTE DEL PERSONALE ISPETTIVO, DIRETTIVO E DOCENTE DELLE SCUOLE PER LA REALIZZAZIONE DI PROGETTI NELL'AMBITO DEL PROGRAMMA ERASMUS+ 2014/2020	14.420,00	726,90	15.146,90	0,00	0,00	0,00	0,00	0,00
		U0024816	SPESA SU FONDI ASSEGNATI DALL'UNIONE EUROPEA PER I SERVIZI DI FORMAZIONE DEL PERSONALE ISPETTIVO, DIRETTIVO E DOCENTE PER LA REALIZZAZIONE DI PROGETTI NELL'AMBITO DEL PROGRAMMA ERASMUS+ 2014/2020	24.794,00	0,00	11.614,00	0,00	0,00	0,00	13.180,00	0,00
		U0024817	SPESA SU FONDI ASSEGNATI DALL'UNIONE EUROPEA PER I SERVIZI DI STAMPA E RILEGATURA DI MATERIALE DIDATTICO PER LA REALIZZAZIONE DI PROGETTI NELL'AMBITO DEL PROGRAMMA ERASMUS+ 2014/2020	131,47	5.253,53	5.385,00	0,00	0,00	0,00	0,00	0,00
		U0024952	SPESA SU FONDI ASSEGNATI DALL'UNIONE EUROPEA PER L'ACQUISTO DI BENI DI CONSUMO DESTINATI ALLE ISTITUZIONI SCOLASTICHE PER LA REALIZZAZIONE DI PROGETTI NELL'AMBITO DEL PROGRAMMA ERASMUS PLUS 2014/2020	3.000,00	0,00	0,00	0,00	0,00	0,00	3.000,00	0,00
		U0024953	SPESA SU FONDI ASSEGNATI DALL'UNIONE EUROPEA PER L'ACQUISTO DI BENI DI CONSUMO DESTINATI ALLA FORMAZIONE DEL PERSONALE SCOLASTICO IMPEGNATO NELLA REALIZZAZIONE DI PROGETTI NELL'AMBITO DEL PROGRAMMA ERASMUS PLUS 2014/2020	7.053,91	0,00	0,00	0,00	0,00	0,00	7.053,91	0,00
		<i>Totale progetto</i>				<i>61.424,49</i>	<i>26.006,00</i>	<i>32.145,90</i>	<i>0,00</i>	<i>0,00</i>	<i>0,00</i>
E0022441	CONTRIBUTI AGLI INVESTIMENTI DALL'UE PER PARTENARIATI INTERREGIONALI NELL'AMBITO DEL PROGRAMMA ERASMUS +	U0024815	SPESA SU FONDI ASSEGNATI DALL'UNIONE EUROPEA PER L'ACQUISTO DI HARDWARE PER LE ATTIVITA' FORMATIVE DEL PERSONALE ISPETTIVO, DIRETTIVO E DOCENTE NELL'AMBITO DEL PROGRAMMA ERASMUS+ 2014/2020	4.320,20	0,00	0,00	0,00	0,00	0,00	4.320,20	0,00
		<i>Totale progetto</i>				<i>4.320,20</i>	<i>0,00</i>	<i>0,00</i>	<i>0,00</i>	<i>0,00</i>	<i>4.320,20</i>
E0022457	TRASFERIMENTI CORRENTI DA ISTITUZIONI SOCIALI PRIVATE DEL FONDO EUROPEO DI SVILUPPO REGIONALE FESR PER L'ATTUAZIONE DEL PROGRAMMA DI COOPERAZIONE TRANSFRONTALIERA ITALIA-SVIZZERA 2014/20	U0024259	SPESA PER ORGANIZZAZIONE EVENTI, PUBBLICITÀ E SERVIZI PER TRASFERTA NELL'AMBITO DEL PROGRAMMA DI COOPERAZIONE TERRITORIALE TRANSFRONTALIERA ITALIA-SVIZZERA 2014/2020 - QUOTA FESR PROVENIENTE DA ISTITUZIONI SOCIALI PRIVATE	0,00	36.774,91	0,00	0,00	0,00	0,00	36.774,91	0,00
		U0025269	SPESA PER PRESTAZIONI PROFESSIONALI E SPECIALISTICHE NELL'AMBITO DEL PROGRAMMA DI COOPERAZIONE TERRITORIALE TRANSFRONTALIERA ITALIA/SVIZZERA 2014/2020 - QUOTA FESR	0,00	65.486,89	65.486,89	0,00	0,00	0,00	0,00	0,00
		U0025270	SPESA PER SERVIZI PER TRASFERTA NELL'AMBITO DEL PROGRAMMA DI COOPERAZIONE TERRITORIALE TRANSFRONTALIERA ITALIA/SVIZZERA 2014/2020 - QUOTA FESR	0,00	726,75	726,75	0,00	0,00	0,00	0,00	0,00
		U0026378	SPESA PER ORGANIZZAZIONE DI EVENTI E PUBBLICITA' NELL'AMBITO DEL PROGRAMMA DI COOPERAZIONE TERRITORIALE TRANSFRONTALIERA ITALIA/SVIZZERA 2014/2020 - QUOTA FESR	0,00	15.028,00	15.028,00	0,00	0,00	0,00	0,00	0,00
		<i>Totale progetto</i>				<i>0,00</i>	<i>118.016,55</i>	<i>81.241,64</i>	<i>0,00</i>	<i>0,00</i>	<i>0,00</i>
E0022458	TRASFERIMENTI CORRENTI DA ISTITUZIONI SOCIALI PRIVATE DELLA QUOTA A VALERE SUL FONDO DI ROTAZIONE STATALE PER L'ATTUAZIONE DEL PROGRAMMA DI COOPERAZIONE TRANSFRONTALIERA ITALIA-SVIZZERA 2014/20	U0024260	SPESA PER ORGANIZZAZIONE EVENTI, PUBBLICITÀ E SERVIZI PER TRASFERTA NELL'AMBITO DEL PROGRAMMA DI COOPERAZIONE TERRITORIALE TRANSFRONTALIERA ITALIA-SVIZZERA 2014/2020 - QUOTA STATO PROVENIENTE DA ISTITUZIONI SOCIALI PRIVATE	0,00	6.489,69	0,00	0,00	0,00	0,00	6.489,69	0,00
		U0025271	SPESA PER PRESTAZIONI PROFESSIONALI E SPECIALISTICHE NELL'AMBITO DEL PROGRAMMA DI COOPERAZIONE TERRITORIALE TRANSFRONTALIERA ITALIA/SVIZZERA 2014/2020 - QUOTA STATO	0,00	11.556,51	11.556,51	0,00	0,00	0,00	0,00	0,00

ELENCO ANALITICO DEI CAPITOLI DI ENTRATA E DI SPESA VINCOLATI RAPPRESENTATI NEL PROSPETTO DEL RISULTATO DI AMMINISTRAZIONE PRESUNTO

Capitolo di entrata	Descrizione	Capitolo di spesa	Descrizione	Risorse vincolate al 1/12/2022	Entrate vincolate accertate nell'esercizio 2022	Impegni eserc. 2022 finanziati da entrate vincolate accertate nell'esercizio o da quote vincolate del risultato di amministrazione	Fondo plur. vinc. al 31/12/2022 finanziato da entrate vincolate accertate nell'esercizio o da quote vincolate del risultato di amministrazione	Cancellazione di residui attivi vincolati o eliminazione del vincolo su quote del risultato di amministrazione (+) e cancellazione di residui passivi finanziati da risorse vincolate (-) (gestione dei residui)	Cancellazione nell'esercizio 2022 di impegni finanziati dal fondo pluriennale vincolato dopo l'approvazione del rendiconto dell'esercizio 2021 non reimpegnati nell'esercizio 2022	Risorse vincolate nel risultato di amministrazione al 31/12/2022	Risorse vincolate al 31/12/2022 applicate al primo esercizio del bilancio di previsione
				(a)	(b)	(c)	(d)	(e)	(f)	(g)=(a)+(b)-(c)-(d)-(e)+(f)	(i)
		U0025272	SPESA PER SERVIZI PER TRASFERTA NELL'AMBITO DEL PROGRAMMA DI COOPERAZIONE TERRITORIALE TRANSFRONTALIERA ITALIA/SVIZZERA 2014/2020 - QUOTA STATO	0,00	128,25	128,25	0,00	0,00	0,00	0,00	0,00
		U0026379	PESE PER ORGANIZZAZIONE DI EVENTI E PUBBLICITA' NELL'AMBITO DEL PROGRAMMA DI COOPERAZIONE TERRITORIALE TRANSFRONTALIERA ITALIA/SVIZZERA 2014/2020 - QUOTA STATO	0,00	2.652,00	2.652,00	0,00	0,00	0,00	0,00	0,00
			<i>Totale progetto</i>	<i>0,00</i>	<i>20.826,45</i>	<i>14.336,76</i>	<i>0,00</i>	<i>0,00</i>	<i>0,00</i>	<i>6.489,69</i>	<i>0,00</i>
E0022474	TRASFERIMENTI CORRENTI DALL'UNIONE EUROPEA NELL'AMBITO DEL PROGRAMMA LIFE NATURA WOLFALPS 2014-2020 (QUOTA UE PARI AL 76,137%)	U0024477	SPESA PER L'ACQUISTO DI BENI DI CONSUMO PER L'ATTUAZIONE DEL PROGETTO "LIFE WOLFALPS" NELL'AMBITO DEL PROGRAMMA LIFE 18 NAT/IT+NATURA - QUOTA UE (76,137%)	0,00	35.312,35	793,96	0,00	0,00	0,00	34.518,39	0,00
		U0024479	SPESA PER L'ORGANIZZAZIONE DI EVENTI E PUBBLICITÀ; PER L'ATTUAZIONE DEL PROGETTO "LIFE WOLFALPS" NELL'AMBITO DEL PROGRAMMA LIFE 18 NAT/IT+NATURA - QUOTA UE (76,137%)	0,00	11.254,56	11.254,56	0,00	0,00	0,00	0,00	0,00
		U0024481	SPESA PER SERVIZI PER TRASFERTA PER L'ATTUAZIONE DEL PROGETTO "LIFE WOLFALPS" NELL'AMBITO DEL PROGRAMMA LIFE 18 NAT/IT+NATURA - QUOTA UE (76,137%)	5.521,92	5.329,59	5.329,59	0,00	0,00	0,00	5.521,92	5.521,92
		U0024483	SPESA PER PRESTAZIONI PROFESSIONALI E SPECIALISTICHE PER L'ATTUAZIONE DEL PROGETTO "LIFE WOLFALPS" NELL'AMBITO DEL PROGRAMMA LIFE 18 NAT/IT+NATURA - QUOTA UE (76,137%)	31.507,43	0,00	18.344,07	0,00	0,00	0,00	13.163,36	0,00
			<i>Totale progetto</i>	<i>37.029,35</i>	<i>51.896,50</i>	<i>35.722,18</i>	<i>0,00</i>	<i>0,00</i>	<i>0,00</i>	<i>53.203,67</i>	<i>5.521,92</i>
E0022475	CONTRIBUTI AGLI INVESTIMENTI DALL'UNIONE EUROPEA NELL'AMBITO DEL PROGRAMMA LIFE NATURA WOLFALPS 2014-2020	U0024485	SPESA PER ATTREZZATURE PER L'ATTUAZIONE DEL PROGETTO "LIFE WOLFALPS" NELL'AMBITO DEL PROGRAMMA LIFE 18 NAT/IT+NATURA - QUOTA UE (76,137%)	1.638,38	0,00	0,00	0,00	0,00	0,00	1.638,38	0,00
			<i>Totale progetto</i>	<i>1.638,38</i>	<i>0,00</i>	<i>0,00</i>	<i>0,00</i>	<i>0,00</i>	<i>0,00</i>	<i>1.638,38</i>	<i>0,00</i>
E0022600	TRASFERIMENTI CORRENTI DALL'UE PER PARTENARIATI INTERREGIONALI NELL'AMBITO DEL PROGRAMMA ERASMUS + - INTERVENTI DI FORMAZIONE	U0025243	SPESA SU FONDI ASSEGNATI DALL'UNIONE EUROPEA PER LE TRASFERTE DEL PERSONALE REGIONALE PER LA REALIZZAZIONE DI PROGETTI NELL'AMBITO DEL PROGRAMMA ERASMUS PLUS 2014/2020	2.800,00	0,00	0,00	0,00	0,00	0,00	2.800,00	0,00
		U0025244	SPESA SU FONDI ASSEGNATI DALL'UNIONE EUROPEA PER PRESTAZIONI PROFESSIONALI SPECIALISTICHE DESTINATE ALLA REALIZZAZIONE DI PROGETTI NELL'AMBITO DEL PROGRAMMA ERASMUS PLUS 2014/2020	0,00	2.220,00	2.220,00	0,00	0,00	0,00	0,00	0,00
		U0025984	SPESA SU FONDI ASSEGNATI DALL'UNIONE EUROPEA PER LE TRASFERTE DEI SOGGETTI ESTERNI ALL'AMMINISTRAZIONE REGIONALE PER LA REALIZZAZIONE DI PROGETTI NELL'AMBITO DEL PROGRAMMA ERASMUS PLUS 2014/2020	4.200,00	0,00	3.080,16	0,00	0,00	0,00	1.119,84	0,00
		U0026770	SPESA PER ALTRI BENI DI CONSUMO, SU FONDI ASSEGNATI DALL'UNIONE EUROPEA, DESTINATE ALLA REALIZZAZIONE DI PROGETTI NELL'AMBITO DEL PROGRAMMA ERASMUS PLUS 2014/2020	475,00	0,00	0,00	0,00	0,00	0,00	475,00	0,00
			<i>Totale progetto</i>	<i>7.475,00</i>	<i>2.220,00</i>	<i>5.300,16</i>	<i>0,00</i>	<i>0,00</i>	<i>0,00</i>	<i>4.394,84</i>	<i>0,00</i>
E0022606	CONTRIBUTI AGLI INVESTIMENTI DALL'UNIONE EUROPEA PER L'ATTUAZIONE DI PROGETTI A VALERE SUL FONDO ASILO MIGRAZIONE E INTEGRAZIONE (FAMI) 2014-2020	U0025332	SPESA SUI FONDI ASSEGNATI DALL'UNIONE EUROPEA PER L'ACQUISTO DI HARDWARE NELL'AMBITO DEI PROGETTI A VALERE SUL FONDO ASILO MIGRAZIONE E INTEGRAZIONE (FAMI) 2014-2020.	795,09	0,00	0,00	0,00	0,00	0,00	795,09	0,00
			<i>Totale progetto</i>	<i>795,09</i>	<i>0,00</i>	<i>0,00</i>	<i>0,00</i>	<i>0,00</i>	<i>0,00</i>	<i>795,09</i>	<i>0,00</i>
E0022607	CONTRIBUTI AGLI INVESTIMENTI PER L'ATTUAZIONE DI PROGETTI A VALERE SUL FONDO ASILO MIGRAZIONE E INTEGRAZIONE (FAMI) 2014-2020 - QUOTA STATO	U0025333	SPESA SUI FONDI ASSEGNATI DALLO STATO PER ACQUISTO DI HARDWARE NELL'AMBITO DEI PROGETTI A VALERE SUL FONDO ASILO MIGRAZIONE E INTEGRAZIONE (FAMI) 2014-2020.	795,09	0,00	0,00	0,00	0,00	0,00	795,09	0,00
			<i>Totale progetto</i>	<i>795,09</i>	<i>0,00</i>	<i>0,00</i>	<i>0,00</i>	<i>0,00</i>	<i>0,00</i>	<i>795,09</i>	<i>0,00</i>

ELENCO ANALITICO DEI CAPITOLI DI ENTRATA E DI SPESA VINCOLATI RAPPRESENTATI NEL PROSPETTO DEL RISULTATO DI AMMINISTRAZIONE PRESUNTO

Capitolo di entrata	Descrizione	Capitolo di spesa	Descrizione	Risorse vincolate al 1/12022	Entrate vincolate accertate nell'esercizio 2022	Impegni eserc. 2022 finanziati da entrate vincolate accertate nell'esercizio o da quote vincolate del risultato di amministrazione	Fondo plur. vinc. al 31/122022 finanziato da entrate vincolate accertate nell'esercizio o da quote vincolate del risultato di amministrazione	Cancellazione di residui attivi vincolati o eliminazione del vincolo su quote del risultato di amministrazione (+) e cancellazione di residui passivi finanziati da risorse vincolate (-) (gestione dei residui)	Cancellazione nell'esercizio 2022 di impegni finziati dal fondo pluriennale vincolato dopo l'approvazione del rendiconto dell'esercizio 2021 non reimpegnati nell'esercizio 2022	Risorse vincolate nel risultato di amministrazione al 31/12/2022	Risorse vincolate al 31/12/2022 applicate al primo esercizio del bilancio di previsione
				(a)	(b)	(c)	(d)	(e)	(f)	(g)=(a)+(b)-(c)-(d)-(e)+(f)	(i)
E0022666	TRASFERIMENTI CORRENTI A SOSTEGNO DELLA STRATEGIA NAZIONALE PER LE AREE INTERNE - AREA INTERNA GRAND PARADIS - PROGETTO SUMMER SCHOOL IS3	U0025564	SPESA SU FONDI ASSEGNATI DALLO STATO PER LA REALIZZAZIONE DELL'INIZIATIVA SUMMER SCHOOL IS3 - AREA INTERNA GRAND PARADIS, NELL'AMBITO DELLA STRATEGIA NAZIONALE PER LE AREE INTERNE PER LA REGIONE VALLE D'AOSTA (POLITICA REGIONALE UNITARIA 2014/2020)	3.974,70	36.369,00	33.839,40	0,00	0,00	0,00	6.504,30	0,00
			<i>Totale progetto</i>	<i>3.974,70</i>	<i>36.369,00</i>	<i>33.839,40</i>	<i>0,00</i>	<i>0,00</i>	<i>0,00</i>	<i>6.504,30</i>	<i>0,00</i>
E0022674	TRASFERIMENTI CORRENTI A SOSTEGNO DELLA STRATEGIA NAZIONALE PER LE AREE INTERNE - AREA INTERNA GRAND PARADIS - PROGETTO "ASSISTANT DE HAMEAU GRAND PARADIS" SN.3	U0025582	SPESA SU FONDI ASSEGNATI DALLO STATO PER CONTRATTI DI SERVIZIO DI ASSISTENZA DOMICILIARE PER LA REALIZZAZIONE DEL PROGETTO SN3 ASSISTANT DE HAMEAU GRAND PARADIS DI CUI ALL'A.P.O. "AREA INTERNA GRAND -PARADIS", NELL'AMBITO DELLA STRATEGIA NAZIONALE PER LE	73.200,00	52.500,00	0,00	0,00	0,00	0,00	125.700,00	0,00
			<i>Totale progetto</i>	<i>73.200,00</i>	<i>52.500,00</i>	<i>0,00</i>	<i>0,00</i>	<i>0,00</i>	<i>0,00</i>	<i>125.700,00</i>	<i>0,00</i>
E0022705	CONTRIBUTI AGLI INVESTIMENTI, NELL'AMBITO DEL FONDO PER LO SVILUPPO E LA COESIONE FSC 2014/20 - PIANO OPERATIVO INFRASTRUTTURE (SECONDO ADDENDUM), PER LA MESSA IN SICUREZZA DEL CONOIDE DEL TORRENTE BAUDIER IN COMUNE DI OYACE - STRADA REGIONALE N. 28, DI	U0025855	SPESA SU FONDI ASSEGNATI DALLO STATO, NELL'AMBITO DEL FONDO PER LO SVILUPPO E LA COESIONE FSC 2014/20 - PIANO OPERATIVO INFRASTRUTTURE, PER INTERVENTI DI SISTEMAZIONE DELLA CONOIDE DEL TORRENTE BAUDIER IN COMUNE DI OYACE (BENE DI PROPRIETA' REGIONALE) - (0,00	734.628,00	51.875,19	0,00	0,00	0,00	682.752,81	0,00
			<i>Totale progetto</i>	<i>0,00</i>	<i>734.628,00</i>	<i>51.875,19</i>	<i>0,00</i>	<i>0,00</i>	<i>0,00</i>	<i>682.752,81</i>	<i>0,00</i>
E0022718	CONTRIBUTI AGLI INVESTIMENTI DALL'AUTORITA' DI BACINO DEL FIUME PO PER ATTIVITA' CONOSCITIVA DEL CICLO IDROLOGICO DEL DISTRETTO IDROGRAFICO DEL FIUME PO	U0026050	SPESA SU FONDI ASSEGNATI DALL'AUTORITA' DI BACINO DISTRETTUALE DEL FIUME PO (ADBPO) PER L'ACQUISTO DI ATTREZZATURE FUNZIONALI AL SISTEMA DI ALLERTAMENTO PER RISCHIO IDROGEOLOGICO E IDRAULICO CORRELATO ALLA CAMPAGNA STRAORDINARIA DI MISURE DI PORTATA DI D	0,00	7.137,66	0,00	0,00	0,00	0,00	7.137,66	0,00
		U0026341	SPESA SU FONDI ASSEGNATI DALL'AUTORITA' DI BACINO DISTRETTUALE DEL FIUME PO (ADBPO) PER L'ACQUISTO DI APPARATI HARDWARE FUNZIONALI AL SISTEMA DI ALLERTAMENTO PER RISCHIO IDROGEOLOGICO E IDRAULICO CORRELATO ALLA CAMPAGNA STRAORDINARIA DI MISURE DI PORTAT	0,00	19.454,12	19.454,12	0,00	0,00	0,00	0,00	0,00
			<i>Totale progetto</i>	<i>0,00</i>	<i>26.591,78</i>	<i>19.454,12</i>	<i>0,00</i>	<i>0,00</i>	<i>0,00</i>	<i>7.137,66</i>	<i>0,00</i>
E0022732	CONTRIBUTI AGLI INVESTIMENTI DALL'UNIONE EUROPEA NELL'AMBITO DEL PROGRAMMA LIFE NATURA GRAYMARBLE - LIFE NAT/IT/001341	U0026215	SPESA SU FONDI ASSEGNATI DALL'UNIONE EUROPEA PER INTERVENTI DI SISTEMAZIONE IDRAULICA IN ATTUAZIONE DEL PROGETTO "LIFE GRAYMARBLE" (LIFE20-NAT/IT/001341)	0,00	18.992,18	0,00	0,00	0,00	0,00	18.992,18	0,00
		U0026657	SPESA SU FONDI ASSEGNATI DALL'UNIONE EUROPEA PER SISTEMAZIONE IDRAULICA DELLA DORA BALTEA SUI COMUNI DI AOSTA CHARVENSOD E POLLEIN - TRATTO OVEST - IN ATTUAZIONE DEL PROGETTO "LIFE GRAYMARBLE" (LIFE-NAT/IT/001341) - (BENI DI PROPRIETA' DEMANIALI) - (CODIC	167.048,57	0,00	6.224,73	0,00	0,00	0,00	160.823,84	0,00
		U0026658	SPESA SU FONDI ASSEGNATI DALL'UNIONE EUROPEA PER SISTEMAZIONE IDRAULICA DELLA DORA BALTEA SUI COMUNI DI POLLEIN - QUART E BRISOGNE - TRATTO EST - IN ATTUAZIONE DEL PROGETTO "LIFE GRAYMARBLE" (LIFE-NAT/IT/001341) - (BENI DI PROPRIETA' DEMANIALI) - (CODICE	189.082,63	0,00	6.224,73	0,00	0,00	0,00	182.857,90	0,00
		U0026661	SPESA PER L'ACQUISTO DI HARDWARE PER L'ATTUAZIONE DEL PROGETTO "LIFE GRAYMARBLE (LIFE20 NAT/IT/001341) (2014/2020) - QUOTA UE	0,00	3.308,03	3.308,03	0,00	0,00	0,00	0,00	0,00
			<i>Totale progetto</i>	<i>356.131,20</i>	<i>22.300,21</i>	<i>15.757,49</i>	<i>0,00</i>	<i>0,00</i>	<i>0,00</i>	<i>362.673,92</i>	<i>0,00</i>
E0022735	TRASFERIMENTI CORRENTI DALL'UNIONE EUROPEA NELL'AMBITO DEL PROGRAMMA LIFE NATURA GRAYMARBLE	U0026200	SPESA PER TRASFERTE DEL PERSONALE REGIONALE IN ATTUAZIONE DEL PROGETTO "LIFE GRAYMARBLE" (LIFE20 NAT/IT/001341) - (SPESE DI PERSONALE) - QUOTA UE	6.765,00	3.523,38	0,00	0,00	0,00	0,00	10.288,38	5.898,00
		U0026202	SPESA PER PRESTAZIONI PROFESSIONALI E SPECIALISTICHE IN ATTUAZIONE DEL PROGETTO "LIFE GRAYMARBLE" (LIFE20 NAT/IT/001341) - QUOTA UE	745,20	11.915,42	12.660,62	0,00	0,00	0,00	0,00	0,00
		U0026227	SPESA PER L'ACQUISTO DI BENI DI CONSUMO IN ATTUAZIONE DEL PROGETTO "LIFE GRAYMARBLE" (LIFE20 NAT/IT/001341) - QUOTA UE	1.500,00	0,00	0,00	0,00	0,00	0,00	1.500,00	0,00

ELENCO ANALITICO DEI CAPITOLI DI ENTRATA E DI SPESA VINCOLATI RAPPRESENTATI NEL PROSPETTO DEL RISULTATO DI AMMINISTRAZIONE PRESUNTO

Capitolo di entrata	Descrizione	Capitolo di spesa	Descrizione	Risorse vincolate al 1/12/2022	Entrate vincolate accertate nell'esercizio 2022	Impegni eserc. 2022 finanziati da entrate vincolate accertate nell'esercizio o da quote vincolate del risultato di amministrazione	Fondo plur. vinc. al 31/12/2022 finanziato da entrate vincolate accertate nell'esercizio o da quote vincolate del risultato di amministrazione	Cancellazione di residui attivi vincolati o eliminazione del vincolo su quote del risultato di amministrazione (+) e cancellazione di residui passivi finanziati da risorse vincolate (-) (gestione dei residui)	Cancellazione nell'esercizio 2022 di impegni finziati dal fondo pluriennale vincolato dopo l'approvazione del rendiconto dell'esercizio 2021 non reimpegnati nell'esercizio 2022	Risorse vincolate nel risultato di amministrazione al 31/12/2022	Risorse vincolate al 31/12/2022 applicate al primo esercizio del bilancio di previsione
				(a)	(b)	(c)	(d)	(e)	(f)	(g)=(a)+(b)-(c)-(d)-(e)+(f)	(i)
		U0026228	SPESE PER L'ACQUISTO DI GIORNALI, RIVISTE E PUBBLICAZIONI IN ATTUAZIONE DEL PROGETTO "LIFE GRAYMARBLE" (LIFE NAT20/IT/001341) - QUOTA UE	12.000,00	0,00	0,00	0,00	0,00	0,00	12.000,00	0,00
			<i>Totale progetto</i>	<i>21.010,20</i>	<i>15.438,80</i>	<i>12.660,62</i>	<i>0,00</i>	<i>0,00</i>	<i>0,00</i>	<i>23.788,38</i>	<i>5.898,00</i>
E0022736	CONTRIBUTI AGLI INVESTIMENTI DALL'UNIONE EUROPEA NELL'AMBITO DEL PROGRAMMA LIFE NATURA GRAYMARBLE	U0026222	SPESE PER L'ACQUISTO DI ATTREZZATURE PER L'ATTUAZIONE DEL PROGETTO "LIFE GRAYMARBLE" (LIFE20NAT/IT/001341) - QUOTA UE	16.975,00	0,00	0,00	0,00	0,00	0,00	16.975,00	0,00
		U0026223	SPESE PER L'ACQUISTO DI HARDWARE PER L'ATTUAZIONE DEL PROGETTO "LIFE GRAYMARBLE" (LIFE20 NAT/IT/001341) - QUOTA UE	1.000,00	0,00	0,00	0,00	0,00	0,00	1.000,00	0,00
			<i>Totale progetto</i>	<i>17.975,00</i>	<i>0,00</i>	<i>0,00</i>	<i>0,00</i>	<i>0,00</i>	<i>0,00</i>	<i>17.975,00</i>	<i>0,00</i>
E0022772	TRASFERIMENTI CORRENTI DALL'UNIONE EUROPEA NELL'AMBITO DEL PROGRAMMA LIFE NATURA GRAYMARBLE - LIFE NAT/IT/001341 (SOGETTO CAPOFILA)	U0026177	SPESE SUI FONDI ASSEGNATI DALL'UNIONE EUROPEA PER PRESTAZIONI PROFESSIONALI E SPECIALISTICHE IN ATTUAZIONE DEL PROGETTO "LIFE GRAYMARBLE" (LIFE20 NAT/IT/001341) (2014/2020)	0,00	35.635,53	30.982,55	0,00	0,00	0,00	4.652,98	0,00
		U0026179	SPESE SUI FONDI ASSEGNATI DALL'UNIONE EUROPEA PER ACQUISTO ALTRI BENI DI CONSUMO IN ATTUAZIONE DEL PROGETTO "LIFE GRAYMARBLE" (LIFE20 NAT/IT/001341) (2014/2020)	0,00	3.422,10	3.422,10	0,00	0,00	0,00	0,00	0,00
			<i>Totale progetto</i>	<i>0,00</i>	<i>39.057,63</i>	<i>34.404,65</i>	<i>0,00</i>	<i>0,00</i>	<i>0,00</i>	<i>4.652,98</i>	<i>0,00</i>
E0022777	TRASFERIMENTI CORRENTI A SOSTEGNO DELLA STRATEGIA NAZIONALE PER LE AREE INTERNE - AREA INTERNA GRAND PARADIS - PROGETTO "RIORGANIZZAZIONE TPL - TRASPORTO A CHIAMATA MB.1"	U0026229	SPESE SU FONDI ASSEGNATI DALLO STATO PER CONTRATTI DI SERVIZIO DI TRASPORTO PER LA REALIZZAZIONE DEL PROGETTO "RIORGANIZZAZIONE TPL - TRASPORTO A CHIAMATA MB.1", DI CUI ALL'A.P.Q. "AREA INTERNA GRAND PARADIS", NELL'AMBITO DELLA STRATEGIA NAZIONALE PER LE	0,00	79.432,00	6.732,95	0,00	0,00	0,00	72.699,05	0,00
			<i>Totale progetto</i>	<i>0,00</i>	<i>79.432,00</i>	<i>6.732,95</i>	<i>0,00</i>	<i>0,00</i>	<i>0,00</i>	<i>72.699,05</i>	<i>0,00</i>
E0022787	TRASFERIMENTI CORRENTI DALL'UE PER PARTENARIATI INTERREGIONALI NELL'AMBITO DEL PROGRAMMA ERASMUS + - PROGRAMMAZIONE 2021/2027	U0026313	SPESE SUI FONDI ASSEGNATI DALL'UNIONE EUROPEA PER TRASFERTE DEL PERSONALE ISPETTIVO, DIRETTIVO E DOCENTE DELLE ISTITUZIONI SCOLASTICHE REGIONALI, PER LA REALIZZAZIONE DEL PROGETTO PER LA MOBILITA' DEGLI STUDENTI E DEL PERSONALE EDUCATIVO NELL'AMBITO DEL P	0,00	239.434,20	9.801,20	0,00	0,00	0,00	229.633,00	40.000,00
		U0026314	TRASFERIMENTI CORRENTI SU FONDI ASSEGNATI DALL'UNIONE EUROPEA PER LA REALIZZAZIONE DEL PROGETTO DI MOBILITA' DEGLI STUDENTI E DEL PERSONALE EDUCATIVO NELL'AMBITO DEL PROGETTO ERASMUS+ PERIODO 2021/2027, MEDIANTE LA CONCESSIONE DI BORSE DI STUDIO A FAVORE	0,00	72.144,80	12.144,80	0,00	0,00	0,00	60.000,00	60.000,00
		U0026315	SPESE SU FONDI ASSEGNATI DALL'UNIONE EUROPEA PER SERVIZI DIVERSI RELATIVI AD ATTIVITA' DIDATTICHE DESTINATE ALLE ISTITUZIONI SCOLASTICHE PER LA REALIZZAZIONE DEL PROGETTO PER LA MOBILITA' DEGLI STUDENTI E DEL PERSONALE EDUCATIVO NELL'AMBITO DEL PROGRAMMA	0,00	108.408,40	20.310,00	0,00	0,00	0,00	88.098,40	88.098,40
		U0026613	SPESE SU FONDI ASSEGNATI DALL'UNIONE EUROPEA PER L'ORGANIZZAZIONE DI EVENTI PER LA REALIZZAZIONE DI PROGETTI NELL'AMBITO DEL PROGRAMMA ERASMUS PLUS, PROGRAMMAZIONE 2021/2027	0,00	500,00	500,00	0,00	0,00	0,00	0,00	0,00
		U0026614	SPESE SU FONDI ASSEGNATI DALL'UNIONE EUROPEA PER TRASFERTE DEL PERSONALE ISPETTIVO, DIRETTIVO E DOCENTE DELLE SCUOLE, PER LA REALIZZAZIONE DI PROGETTI NELL'AMBITO DEL PROGRAMMA ERASMUS PLUS, PROGRAMMAZIONE 2021/2027	0,00	2.000,00	2.000,00	0,00	0,00	0,00	0,00	0,00
		U0026615	SPESE SU FONDI ASSEGNATI DALL'UNIONE EUROPEA PER I SERVIZI DI FORMAZIONE DEL PERSONALE ISPETTIVO, DIRETTIVO E DOCENTE, PER LA REALIZZAZIONE DI PROGETTI NELL'AMBITO DEL PROGRAMMA ERASMUS PLUS, PROGRAMMAZIONE 2021/2027	0,00	16.714,40	16.714,40	0,00	0,00	0,00	0,00	0,00
			<i>Totale progetto</i>	<i>0,00</i>	<i>439.201,80</i>	<i>61.470,40</i>	<i>0,00</i>	<i>0,00</i>	<i>0,00</i>	<i>377.731,40</i>	<i>188.098,40</i>
E0022813	CONTRIBUTI AGLI INVESTIMENTI A VALERE SUL FONDO PER LO SVILUPPO E LA COESIONE FSC 2021/2027 - INTERVENTI DI CUI ALLA DELIBERA CIPSS N.	U0026390	CONTRIBUTI AGLI INVESTIMENTI A IMPRESE SU FONDI ASSEGNATI DALLO STATO PER L'ATTUAZIONE DEL PROGETTO "ATTREZZATI PER FORMARE -	0,00	311.875,10	0,00	0,00	0,00	0,00	311.875,10	0,00

ELENCO ANALITICO DEI CAPITOLI DI ENTRATA E DI SPESA VINCOLATI RAPPRESENTATI NEL PROSPETTO DEL RISULTATO DI AMMINISTRAZIONE PRESUNTO

Capitolo di entrata	Descrizione	Capitolo di spesa	Descrizione	Risorse vincolate al 1/12/2022	Entrate vincolate accertate nell'esercizio 2022	Impegni eserc. 2022 finanziati da entrate vincolate accertate nell'esercizio o da quote vincolate del risultato di amministrazione	Fondo plur. vinc. al 31/12/2022 finanziato da entrate vincolate accertate nell'esercizio o da quote vincolate del risultato di amministrazione	Cancellazione di residui attivi vincolati o eliminazione del vincolo su quote del risultato di amministrazione (+) e cancellazione di residui passivi finanziati da risorse vincolate (-) (gestione dei residui)	Cancellazione nell'esercizio 2022 di impegni finziati dal fondo pluriennale vincolato dopo l'approvazione del rendiconto dell'esercizio 2021 non reimpegnati nell'esercizio 2022	Risorse vincolate nel risultato di amministrazione al 31/12/2022	Risorse vincolate al 31/12/2022 applicate al primo esercizio del bilancio di previsione
				(a)	(b)	(c)	(d)	(e)	(f)	(g)=(a)+(b)-(c)-(d)-(e)+(f)	(i)
79 DEL 22/12/2021			ADEGUAMENTO LABORATORI FORMAZIONE PROFESSIONALE (PRTT30165_VDA) NELL'AMBITO DEL FONDO PER LO SVILUPPO E LA COESIONE (FSC) 2021/20								
		U0026393	CONTRIBUTI AGLI INVESTIMENTI A FAVORE DI ISTITUZIONI SOCIALI PRIVATE SU FONDI ASSEGNATI DALLO STATO PER L'ATTUAZIONE DEL PROGETTO "ATTREZZATI PER FORMARE - ADEGUAMENTO LABORATORI FORMAZIONE PROFESSIONALE (PRATT30165_VDA)" NELL'AMBITO DEL FONDO PER LO SVI	0,00	173.874,90	173.874,90	0,00	0,00	0,00	0,00	0,00
		U0026394	CONTRIBUTI AGLI INVESTIMENTI A IMPRESE CONTROLLATE SU FONDI ASSEGNATI DALLO STATO PER L'ATTUAZIONE DEL PROGETTO "ATTREZZATI PER FORMARE - ADEGUAMENTO LABORATORI FORMAZIONE PROFESSIONALE (PRATT30165_VDA)" NELL'AMBITO DEL FONDO PER LO SVILUPPO E LA COESIONE	0,00	14.250,00	14.250,00	0,00	0,00	0,00	0,00	0,00
		U0026396	CONTRIBUTI AGLI INVESTIMENTI ALL'UNITE' DES COMMUNES MONT CERVIN, SU FONDI ASSEGNATI DALLO STATO NELL'AMBITO DEL FSC 2021/2027, PER IL PROGETTO "REALIZZAZIONE IMPIANTO TRATTAMENTO REFLUI IDRICI URBANI AL SERVIZIO DEI COMPRESORI DEI COMUNI DI FENIS, SAINT	0,00	560.162,94	560.162,94	0,00	0,00	0,00	0,00	0,00
		U0026397	CONTRIBUTI AGLI INVESTIMENTI A FONDAZIONE MONTAGNA SICURA, SU FONDI ASSEGNATI DALLO STATO NELL'AMBITO DEL FSC 2021/2027, PER L'ACQUISIZIONE DELLA STRUMENTAZIONE PREVISTA DAL PROGETTO "I GHIACCIAI VALDOSTANI SENTINELLE DEL CAMBIAMENTO CLIMATICO" (DELIBERA	0,00	400.000,00	400.000,00	0,00	0,00	0,00	0,00	0,00
			<i>Totale progetto</i>	0,00	1.460.162,94	1.148.287,84	0,00	0,00	0,00	311.875,10	0,00
E0022817	RECUPERO SOMME SU SPESE DIVERSE RELATIVE A FONDI ASSEGNATI DALLO STATO E DALLA UNIONE EUROPEA A VALERE SUL FONDO DI AIUTI EUROPEI AGLI INDIGENTI 2014/2020 - PO I FEAD			0,00	9.638,40	0,00	0,00	0,00	0,00	9.638,40	0,00
			<i>Totale progetto</i>	0,00	9.638,40	0,00	0,00	0,00	0,00	9.638,40	0,00
E0022842	CONTRIBUTI AGLI INVESTIMENTI I A VALERE SULLA STRATEGIA NAZIONALE PER LE AREE INTERNE - AREA INTERNA BASSA VALLE - IN FAVORE DI INTERVENTI FINALIZZATI ALLA PREVENZIONE E AL CONTRASTO DEGLI INCENDI BOSCHIVI			0,00	402.222,40	0,00	0,00	0,00	0,00	402.222,40	0,00
			<i>Totale progetto</i>	0,00	402.222,40	0,00	0,00	0,00	0,00	402.222,40	0,00
E0022843	CONTRIBUTI AGLI INVESTIMENTI I A VALERE SULLA STRATEGIA NAZIONALE PER LE AREE INTERNE - AREA INTERNA GRAND PARADIS - IN FAVORE DI INTERVENTI FINALIZZATI ALLA PREVENZIONE E AL CONTRASTO DEGLI INCENDI BOSCHIVI	U0026669	SPESE PER INTERVENTI SELVICOLTURALI, SU FONDI ASSEGNATI DALLO STATO, NELL'AMBITO DELLA STRATEGIA NAZIONALE PER LE AREE INTERNE - AREA GRAND PARADIS - (BENE DI TERZI)	0,00	40.000,00	0,00	0,00	0,00	0,00	40.000,00	0,00
			<i>Totale progetto</i>	0,00	40.000,00	0,00	0,00	0,00	0,00	40.000,00	0,00
Cof. Naz.		U0020245	SPESE PER LA CORRESPONSIONE DEI COMPENSI AI MEMBRI ESPERTI DELLA COMMISSIONE DI VALUTAZIONE DEI PROGETTI PRESENTATI NELL'AMBITO DEL PROGRAMMA OPERATIVO "INVESTIMENTI PER LA CRESCITA E L'OCCUPAZIONE 2014/20 (FESR)" - QUOTA DI COFINANZIAMENTO REGIONALE	0,00	4.000,09	900,00	0,00	0,00	0,00	3.100,09	0,00
		U0021100	SPESE PER IL RECUPERO E LA VALORIZZAZIONE DI BENI IMMOBILI DI VALORE CULTURALE, STORICO ED ARTISTICO NELL'AMBITO DEL PROGRAMMA OPERATIVO "INVESTIMENTI PER LA CRESCITA E L'OCCUPAZIONE 2014/20 (FESR)" - QUOTA DI COFINANZIAMENTO REGIONALE (BENE DI PROPRIETA'	0,00	87.435,82	87.435,82	0,00	0,00	0,00	0,00	0,00
		U0021110	SPESE DI INVESTIMENTO PER BENI IMMATERIALI NELL'AMBITO DEL PROGRAMMA OPERATIVO "INVESTIMENTI PER LA CRESCITA E L'OCCUPAZIONE 2014/20 (FESR)" - QUOTA DI COFINANZIAMENTO REGIONALE	0,00	231.912,20	0,00	0,00	0,00	0,00	231.912,20	0,00
		U0021370	SPESE PER L'ORGANIZZAZIONE DI EVENTI, PUBBLICITA' NELL'AMBITO DEL PROGRAMMA "INVESTIMENTI PER LA CRESCITA E L'OCCUPAZIONE 2014/20 (FESR)" - QUOTA DI COFINANZIAMENTO REGIONALE	0,00	375,00	0,00	0,00	0,00	0,00	375,00	0,00

ELENCO ANALITICO DEI CAPITOLI DI ENTRATA E DI SPESA VINCOLATI RAPPRESENTATI NEL PROSPETTO DEL RISULTATO DI AMMINISTRAZIONE PRESUNTO

Capitolo di entrata	Descrizione	Capitolo di spesa	Descrizione	Risorse vincolate al 1/1/2022	Entrate vincolate accertate nell'esercizio 2022	Impegni eserc. 2022 finanziati da entrate vincolate accertate nell'esercizio o da quote vincolate del risultato di amministrazione	Fondo plur. vinc. al 31/12/2022 finanziato da entrate vincolate accertate nell'esercizio o da quote vincolate del risultato di amministrazione	Cancellazione di residui attivi vincolati o eliminazione del vincolo su quote del risultato di amministrazione (+) e cancellazione di residui passivi finanziati da risorse vincolate (-) (gestione dei residui)	Cancellazione nell'esercizio 2022 di impegni finanziati dal fondo pluriennale vincolato dopo l'approvazione del rendiconto dell'esercizio 2021 non reimpegnati nell'esercizio 2022	Risorse vincolate nel risultato di amministrazione al 31/12/2022	Risorse vincolate al 31/12/2022 applicate al primo esercizio del bilancio di previsione
				(a)	(b)	(c)	(d)	(e)	(f)	(g)=(a)+(b)-(c)-(d)-(e)+(f)	(i)
		U0021409	SPESE PER PRESTAZIONI PROFESSIONALI E SPECIALISTICHE NELL'AMBITO DEL PROGRAMMA OPERATIVO "INVESTIMENTI PER LA CRESCITA E L'OCCUPAZIONE 2014/20 (FESR)" - QUOTA DI COFINANZIAMENTO REGIONALE	0,00	626,85	626,85	0,00	0,00	0,00	0,00	0,00
		U0021410	SPESE PER SERVIZI DIVERSI ALLE IMPRESE NELL'AMBITO DEL PROGRAMMA OPERATIVO "INVESTIMENTI PER LA CRESCITA E L'OCCUPAZIONE 2014/20 (FESR)" - QUOTA DI COFINANZIAMENTO REGIONALE	0,00	42.090,00	42.090,00	0,00	0,00	0,00	0,00	0,00
		U0021428	TRASFERIMENTI IN CONTO CAPITALE A IMPRESE CONTROLLATE NELL'AMBITO DEL PROGRAMMA OPERATIVO "INVESTIMENTI PER LA CRESCITA E L'OCCUPAZIONE 2014/20 (FESR)" - QUOTA DI COFINANZIAMENTO REGIONALE	0,00	8.250,00	8.250,00	0,00	0,00	0,00	0,00	0,00
		U0021499	SPESE PER PRESTAZIONI PROFESSIONALI E SPECIALISTICHE NELL'AMBITO DEL PROGRAMMA OPERATIVO "INVESTIMENTI PER LA CRESCITA E L'OCCUPAZIONE 2014/20 (FESR)" - QUOTA DI COFINANZIAMENTO REGIONALE	0,00	22.831,97	22.766,07	0,00	0,00	0,00	65,90	0,00
		U0022082	TRASFERIMENTI IN CONTO CAPITALE A IMPRESE CONTROLLATE NELL'AMBITO DEL PROGRAMMA OPERATIVO "INVESTIMENTI PER LA CRESCITA E L'OCCUPAZIONE 2014/20 (FESR)" - L.R. 84/1993 - QUOTA DI COFINANZIAMENTO REGIONALE	0,00	117.587,80	117.587,80	0,00	0,00	0,00	0,00	0,00
		U0022127	SPESE PER LA REALIZZAZIONE DI INTERVENTI DI EFFICIENTAMENTO ENERGETICO SU BENI IMMOBILI NELL'AMBITO DEL PROGRAMMA "INVESTIMENTI PER LA CRESCITA E L'OCCUPAZIONE 2014/20 (FESR)" - QUOTA DI COFINANZIAMENTO REGIONALE (MANTENUTO PER LA GESTIONE DEGLI INTERVENTI)	0,00	39.416,01	0,00	0,00	0,00	0,00	39.416,01	0,00
		U0022214	SPESE PER SERVIZI DIVERSI NELL'AMBITO DEL PROGRAMMA OPERATIVO "INVESTIMENTI PER LA CRESCITA E L'OCCUPAZIONE 2014/2020 (FESR)" - QUOTA DI COFINANZIAMENTO REGIONALE	0,00	56.703,33	0,00	0,00	0,00	0,00	56.703,33	0,00
		U0022595	SPESE PER PRESTAZIONI PROFESSIONALI E SPECIALISTICHE NELL'AMBITO DEL PROGRAMMA OPERATIVO "INVESTIMENTI PER LA CRESCITA E L'OCCUPAZIONE 2014/2020 (FESR)" - QUOTA DI COFINANZIAMENTO REGIONALE	0,00	1.470,00	1.470,00	0,00	0,00	388,55	388,55	0,00
		U0023569	TRASFERIMENTI CORRENTI A IMPRESE NELL'AMBITO DEL PROGRAMMA OPERATIVO INVESTIMENTI PER LA CRESCITA E L'OCCUPAZIONE 2014/20 (FESR) - QUOTA DI COFINANZIAMENTO REGIONALE	0,00	11.490,79	7.231,39	0,00	0,00	0,00	4.259,40	0,00
		U0023909	SPESE PER RETRIBUZIONI IN DENARO - PERSONALE A TEMPO DETERMINATO ASSUNTO NELL'AMBITO DEL PROGRAMMA OPERATIVO INVESTIMENTO PER LA CRESCITA E L'OCCUPAZIONE 2014/20 (FESR) - QUOTA DI COFINANZIAMENTO REGIONALE	0,00	4.786,60	3.316,29	0,00	0,00	0,00	1.470,31	0,00
		U0023910	SPESE PER MISSIONI PER IL PERSONALE A TEMPO DETERMINATO ASSUNTO NELL'AMBITO DEL PROGRAMMA OPERATIVO INVESTIMENTI PER LA CRESCITA E L'OCCUPAZIONE 2014/20 (FESR) - QUOTA DI COFINANZIAMENTO REGIONALE	0,00	208,00	138,66	0,00	0,00	0,00	69,34	0,00
		U0023911	SPESE PER ALTRI CONTRIBUTI SOCIALI - PERSONALE A TEMPO DETERMINATO ASSUNTO NELL'AMBITO DEL PROGRAMMA OPERATIVO INVESTIMENTI PER LA CRESCITA E L'OCCUPAZIONE 2014/20 (FESR) - QUOTA DI COFINANZIAMENTO REGIONALE	0,00	156,00	104,00	0,00	0,00	0,00	52,00	0,00
		U0023912	SPESE PER CONTRIBUTI SOCIALI EFFETTIVI A CARICO DELL'ENTE - PERSONALE A TEMPO DETERMINATO ASSUNTO NELL'AMBITO DEL PROGRAMMA OPERATIVO INVESTIMENTI PER LA CRESCITA E L'OCCUPAZIONE 2014/20 (FESR) - QUOTA DI COFINANZIAMENTO REGIONALE	0,00	1.561,30	1.092,58	0,00	0,00	0,00	468,72	0,00
		U0023913	IRAP SUI REDDITI DA LAVORO DIPENDENTE - PERSONALE A TEMPO DETERMINATO ASSUNTO NELL'AMBITO DEL PROGRAMMA OPERATIVO INVESTIMENTI PER LA CRESCITA E L'OCCUPAZIONE 2014/20 (FESR) - QUOTA DI COFINANZIAMENTO REGIONALE	0,00	416,00	291,03	0,00	0,00	0,00	124,97	0,00
		U0024619	SPESE PER LA REALIZZAZIONE DI INTERVENTI DI SENTIERISTICA NELL'AMBITO DEL PROGETTO BASSA VIA DELLA VALLE D'AOSTA FINANZIATI DAL PROGRAMMA INVESTIMENTI PER LA CRESCITA E L'OCCUPAZIONE 2014/20 (FESR) - QUOTA DI COFINANZIAMENTO REGIONALE - (BENE DI TERZI) -	0,00	250,68	250,68	0,00	0,00	0,00	0,00	0,00
		U0025183	TRASFERIMENTI CORRENTI A IMPRESE, CON UN NUMERO DI ADDETTI SUPERIORI A 3 PER IL PAGAMENTO DEI SALARI, FINALIZZATI A TUTELARE IL LIVELLO OCCUPAZIONALE DURANTE L'EMERGENZA EPIDEMIOLOGICA COVID-19, A VALERE SUL PROGRAMMA "INVESTIMENTI PER LA CRESCITA E L'OCC"	0,00	4.667,84	1.484,25	0,00	0,00	0,00	3.183,59	0,00

ELENCO ANALITICO DEI CAPITOLI DI ENTRATA E DI SPESA VINCOLATI RAPPRESENTATI NEL PROSPETTO DEL RISULTATO DI AMMINISTRAZIONE PRESUNTO

Capitolo di entrata	Descrizione	Capitolo di spesa	Descrizione	Risorse vincolate al 1/12/2022	Entrate vincolate accertate nell'esercizio 2022	Impegni eserc. 2022 finanziati da entrate vincolate accertate nell'esercizio o da quote vincolate del risultato di amministrazione	Fondo plur. vinc. al 31/12/2022 finanziato da entrate vincolate accertate nell'esercizio o da quote vincolate del risultato di amministrazione	Cancellazione di residui attivi vincolati o eliminazione del vincolo su quote del risultato di amministrazione (+) e cancellazione di residui passivi finanziati da risorse vincolate (-) (gestione dei residui)	Cancellazione nell'esercizio 2022 di impegni finziati dal fondo pluriennale vincolato dopo l'approvazione del rendiconto dell'esercizio 2021 non reimpegnati nell'esercizio 2022	Risorse vincolate nel risultato di amministrazione al 31/12/2022	Risorse vincolate al 31/12/2022 applicate al primo esercizio del bilancio di previsione
				(a)	(b)	(c)	(d)	(e)	(f)	(g)=(a)+(b)-(c)-(d)-(e)+(f)	(i)
		U0025894	SPESA PER LA REALIZZAZIONE DI INTERVENTI DI SENTIERISTICA NELL'AMBITO DEL PROGETTO BASSA VIA DELLA VALLE D'AOSTA FINANZIATI DAL PROGRAMMA INVESTIMENTI PER LA CRESCITA E L'OCCUPAZIONE 2014/2020 (FESR) - LAVORI DI SISTEMAZIONE DELL'ITINERARIO BASSA VIA NEI	0,00	27.892,41	25.557,88	0,00	0,00	0,00	2.334,53	0,00
		U0026247	RIMBORSO ALL'ASSOCIAZIONE FORTE DI BARD DELLE SPESE SOSTENUTE PER LA REALIZZAZIONE DI INTERVENTI DI EFFICIENTAMENTO ENERGETICO PRESSO IL FORTE DI BARD (BENE DI PROPRIETA' REGIONALE) NELL'AMBITO DEL PROGRAMMA "INVESTIMENTI PER LA CRESCITA E L'OCCUPAZIONE 2	0,00	78.000,00	78.000,00	0,00	0,00	0,00	0,00	0,00
		U0026276	SPESA PER LA REALIZZAZIONE DI INTERVENTI DI SENTIERISTICA NELL'AMBITO DEL PROGETTO BASSA VIA DELLA VALLE D'AOSTA FINANZIATI DAL PROGRAMMA INVESTIMENTI PER LA CRESCITA E L'OCCUPAZIONE 2014/2020 (FESR) - LAVORI DI MANUTENZIONE STRAORDINARIA PER RIPRISTINO P	0,00	18.000,00	3.647,67	0,00	0,00	0,00	14.352,33	0,00
			<i>Totale progetto</i>	<i>0,00</i>	<i>760.128,69</i>	<i>402.240,97</i>	<i>0,00</i>	<i>0,00</i>	<i>388,55</i>	<i>358.276,27</i>	<i>0,00</i>
Cof. Naz.		U0020219	TRASFERIMENTI CORRENTI A ISTITUZIONI SOCIALI PRIVATE NELL'AMBITO DEL PROGRAMMA OPERATIVO "REGIONE VALLE D'AOSTA - PROGRAMMA OPERATIVO FONDO SOCIALE EUROPEO 2014-2020" PER INIZIATIVE DI FORMAZIONE - QUOTA DI COFINANZIAMENTO REGIONALE	0,00	144.688,20	127.868,10	0,00	0,00	38.861,40	55.681,50	0,00
		U0020789	SPESA PER PRESTAZIONI PROFESSIONALI E SPECIALISTICHE PER L'ATTUAZIONE DI INTERVENTI OGGETTO DI CONTRIBUTO FSE DEL FONDO DI ROTAZIONE STATALE, DEL COFINANZIAMENTO REGIONALE - PROGRAMMA INVESTIMENTI A FAVORE DELLA CRESCITA E DELL'OCCUPAZIONE 2014/20 - QUOT	0,00	39.999,41	39.953,66	0,00	0,00	0,00	45,75	0,00
		U0021359	TRASFERIMENTI CORRENTI A IMPRESE CONTROLLATE NELL'AMBITO DEL PROGRAMMA OPERATIVO "REGIONE VALLE D'AOSTA - PROGRAMMA OPERATIVO FONDO SOCIALE EUROPEO 2014-2020" PER INIZIATIVE DI FORMAZIONE - QUOTA DI COFINANZIAMENTO REGIONALE	0,00	123.307,20	123.269,48	0,00	0,00	0,00	37,72	0,00
		U0022088	SPESA PER L'ORGANIZZAZIONE DI EVENTI PER L'ATTUAZIONE DI INTERVENTI OGGETTO DI CONTRIBUTO DEL FSE, DEL FONDO DI ROTAZIONE STATALE DEL COFINANZIAMENTO REGIONALE - PROGRAMMA INVESTIMENTI A FAVORE DELLA CRESCITA E DELL'OCCUPAZIONE 2014/20 - QUOTA DI COFINANZ	0,00	5.700,00	5.673,00	0,00	0,00	0,00	27,00	0,00
		U0022521	SPESA PER L'ACQUISTO DI SERVIZI PER FORMAZIONE E ADDESTRAMENTO DI PERSONALE REGIONALE PER LA PRESA IN CARICO DI SOGGETTI A RISCHIO DI ESCLUSIONE NELL'AMBITO DEL PROGRAMMA OPERATIVO FONDO SOCIALE EUROPEO 2014/2020 - QUOTA DI COFINANZIAMENTO REGIONALE	0,00	4.117,50	0,00	0,00	0,00	0,00	4.117,50	0,00
		U0022524	SPESA PER CONTRATTI DI SERVIZIO PUBBLICO FINALIZZATI ALL'INCLUSIONE SOCIALE E ALL'AUTONOMIZZAZIONE DI DONNE A RISCHIO DI DISCRIMINAZIONE DI GENERE E ESCLUSIONE SOCIALE E FORMAZIONE RIVOLTA AGLI OPERATORI DEL SETTORE NELL'AMBITO DEL PROGRAMMA OPERATIVO FON	0,00	7.686,00	0,00	0,00	0,00	0,00	7.686,00	0,00
		U0022641	SPESA PER ACQUISTO DI SERVIZI DI FORMAZIONE DEL PERSONALE DIRIGENTE E DOCENTE DELLE SCUOLE DELL'INFANZIA NELL'AMBITO DEL PROGRAMMA OPERATIVO "REGIONE VALLE D'AOSTA - PROGRAMMA OPERATIVO FONDO SOCIALE EUROPEO 2014/2020" - QUOTA DI COFINANZIAMENTO REGIONA	0,00	24.000,00	0,00	0,00	0,00	0,00	24.000,00	0,00
		U0023261	TRASFERIMENTI CORRENTI A ISTITUZIONI SOCIALI PRIVATE NELL'AMBITO DEL PROGRAMMA OPERATIVO "REGIONE VALLE D'AOSTA - PROGRAMMA OPERATIVO FONDO SOCIALE EUROPEO 2014/2020" - QUOTA DI COFINANZIAMENTO REGIONALE (AUTORITA' DI GESTIONE)	0,00	282.463,24	0,00	0,00	0,00	0,00	282.463,24	0,00
		U0023590	TRASFERIMENTI CORRENTI ALLE ISTITUZIONI SCOLASTICHE REGIONALI SECONDARIE DELLE DOTAZIONI PER INIZIATIVE NELL'AMBITO DEL PROGRAMMA OPERATIVO "REGIONE VALLE D'AOSTA - PROGRAMMA OPERATIVO FONDO SOCIALE EUROPEO 2014/2020" - QUOTA DI COFINANZIAMENTO REGIONALE	0,00	36.750,00	31.500,00	0,00	0,00	0,00	5.250,00	0,00
		U0024316	TRASFERIMENTI CORRENTI A AMMINISTRAZIONI CENTRALI NELL'AMBITO DEL PROGRAMMA OPERATIVO "REGIONE VALLE D'AOSTA - PROGRAMMA OPERATIVO FONDO SOCIALE EUROPEO 2014/2020" - QUOTA DI COFINANZIAMENTO REGIONALE	0,00	72.000,00	72.000,00	0,00	0,00	0,00	0,00	0,00

ELENCO ANALITICO DEI CAPITOLI DI ENTRATA E DI SPESA VINCOLATI RAPPRESENTATI NEL PROSPETTO DEL RISULTATO DI AMMINISTRAZIONE PRESUNTO

Capitolo di entrata	Descrizione	Capitolo di spesa	Descrizione	Risorse vincolate al 1/1/2022	Entrate vincolate accertate nell'esercizio 2022	Impegni eserc. 2022 finanziati da entrate vincolate accertate nell'esercizio o da quote vincolate del risultato di amministrazione	Fondo plur. vinc. al 31/12/2022 finanziato da entrate vincolate accertate nell'esercizio o da quote vincolate del risultato di amministrazione	Cancellazione di residui attivi vincolati o eliminazione del vincolo su quote del risultato di amministrazione (+) e cancellazione di residui passivi finanziati da risorse vincolate (-) (gestione dei residui)	Cancellazione nell'esercizio 2022 di impegni finziati dal fondo pluriennale vincolato dopo l'approvazione del rendiconto dell'esercizio 2021 non reimpegnati nell'esercizio 2022	Risorse vincolate nel risultato di amministrazione al 31/12/2022	Risorse vincolate al 31/12/2022 applicate al primo esercizio del bilancio di previsione
				(a)	(b)	(c)	(d)	(e)	(f)	(g)=(a)+(b)-(c)-(d)-(e)+(f)	(i)
		U0025157	TRASFERIMENTI CORRENTI A IMPRESE, IN DE MINIMIS, PER L'ASSUNZIONE DI LAVORATORI NELL'AMBITO DEL PROGRAMMA OPERATIVO "REGIONE VALLE D'AOSTA - PROGRAMMA OPERATIVO FONDO SOCIALE EUROPEO 2014/2020" - QUOTA DI COFINANZIAMENTO REGIONALE (EMERGENZA COVID19)	0,00	0,00	0,00	0,00	0,00	4.968,60	4.968,60	0,00
		U0025197	TRASFERIMENTI CORRENTI A IMPRESE, IN DE MINIMIS, PER L'ASSUNZIONE DI LAVORATORI NELL'AMBITO DEL PROGRAMMA OPERATIVO "REGIONE VALLE D'AOSTA - PROGRAMMA OPERATIVO FONDO SOCIALE EUROPEO 2014/2020" - QUOTA DI COFINANZIAMENTO REGIONALE (EMERGENZA COVID 19)	0,00	0,00	0,00	0,00	0,00	18.061,95	18.061,95	0,00
		U0026255	SPESE PER RETRIBUZIONI IN DENARO - PERSONALE ASSUNTO A TEMPO DETERMINATO NELL'AMBITO DEL PROGRAMMA OPERATIVO REGIONE VALLE D'AOSTA FONDO SOCIALE EUROPEO 2014/2020 - QUOTA DI COFINANZIAMENTO REGIONALE (1.011 - ALTRI SERVIZI GENERALI)	0,00	3.930,00	3.930,00	0,00	0,00	0,00	0,00	0,00
		U0026260	SPESE PER SERVIZI PER TRASFERTA - PERSONALE ASSUNTO A TEMPO DETERMINATO NELL'AMBITO DEL PROGRAMMA OPERATIVO REGIONE VALLE D'AOSTA FONDO SOCIALE EUROPEO 2014/2020 - QUOTA DI COFINANZIAMENTO REGIONALE (1.011 - ALTRI SERVIZI GENERALI)	0,00	172,50	172,50	0,00	0,00	0,00	0,00	0,00
		U0026263	SPESE PER ALTRI CONTRIBUTI SOCIALI - PERSONALE ASSUNTO A TEMPO DETERMINATO NELL'AMBITO DEL PROGRAMMA OPERATIVO REGIONE VALLE D'AOSTA FONDO SOCIALE EUROPEO 2014/2020 - QUOTA DI COFINANZIAMENTO REGIONALE (1.011 - ALTRI SERVIZI GENERALI)	0,00	135,00	135,00	0,00	0,00	0,00	0,00	0,00
		U0026266	SPESE PER CONTRIBUTI SOCIALI EFFETTIVI A CARICO DELL'ENTE - PERSONALE ASSUNTO A TEMPO DETERMINATO NELL'AMBITO DEL PROGRAMMA OPERATIVO REGIONE VALLE D'AOSTA FONDO SOCIALE EUROPEO 2014/2020 - QUOTA DI COFINANZIAMENTO REGIONALE (1.011 - ALTRI SERVIZI GENERALI)	0,00	1.282,50	1.282,50	0,00	0,00	0,00	0,00	0,00
		U0026269	IRAP SU REDDITI DA LAVORO DIPENDENTE - PERSONALE ASSUNTO A TEMPO DETERMINATO NELL'AMBITO DEL PROGRAMMA OPERATIVO REGIONE VALLE D'AOSTA FONDO SOCIALE EUROPEO 2014/2020 - QUOTA DI COFINANZIAMENTO REGIONALE (1.011 - ALTRI SERVIZI GENERALI)	0,00	345,00	345,00	0,00	0,00	0,00	0,00	0,00
		U0026326	SPESE PER RETRIBUZIONI IN DENARO - PERSONALE ASSUNTO A TEMPO DETERMINATO NELL'AMBITO DEL PROGRAMMA OPERATIVO REGIONE VALLE D'AOSTA FONDO SOCIALE EUROPEO 2014/2020 - QUOTA DI COFINANZIAMENTO REGIONALE (15.001 - SERVIZI PER LO SVILUPPO DEL MERCATO DEL LAVORO)	0,00	17.707,50	12.232,50	0,00	0,00	0,00	5.475,00	0,00
		U0026331	SPESE PER SERVIZI PER TRASFERTA - PERSONALE ASSUNTO A TEMPO DETERMINATO NELL'AMBITO DEL PROGRAMMA OPERATIVO REGIONE VALLE D'AOSTA FONDO SOCIALE EUROPEO 2014/2020 - QUOTA DI COFINANZIAMENTO REGIONALE (15.001 - SERVIZI PER LO SVILUPPO DEL MERCATO DEL LAVORO)	0,00	840,00	90,00	0,00	0,00	0,00	750,00	0,00
		U0026334	SPESE PER CONTRIBUTI SOCIALI EFFETTIVI A CARICO DELL'ENTE - PERSONALE ASSUNTO A TEMPO DETERMINATO NELL'AMBITO DEL PROGRAMMA OPERATIVO REGIONE VALLE D'AOSTA FONDO SOCIALE EUROPEO 2014/2020 - QUOTA DI COFINANZIAMENTO REGIONALE (15.001 - SERVIZI PER LO SVILUPPO)	0,00	5.865,00	3.945,00	0,00	0,00	0,00	1.920,00	0,00
		U0026337	IRAP SU REDDITI DA LAVORO DIPENDENTE - PERSONALE ASSUNTO A TEMPO DETERMINATO NELL'AMBITO DEL PROGRAMMA OPERATIVO REGIONE VALLE D'AOSTA FONDO SOCIALE EUROPEO 2014/2020 - QUOTA DI COFINANZIAMENTO REGIONALE (15.001 SERVIZI PER LO SVILUPPO DEL MERCATO DEL LAV	0,00	1.575,00	1.050,00	0,00	0,00	0,00	525,00	0,00
			<i>Totale progetto</i>	<i>0,00</i>	<i>772.564,05</i>	<i>423.446,74</i>	<i>0,00</i>	<i>0,00</i>	<i>61.891,95</i>	<i>411.009,26</i>	<i>0,00</i>
Cof. Naz.		U0024478	SPESE PER L'ACQUISTO DI BENI DI CONSUMO PER L'ATTUAZIONE DEL PROGETTO "LIFE WOLFALPS" NELL'AMBITO DEL PROGRAMMA LIFE 18 NAT/IT+NATURA - QUOTA AUTOFINANZIAMENTO (23,863%)	29,61	3.419,15	248,84	0,00	0,00	0,00	3.199,92	0,00
		U0024480	SPESE PER L'ORGANIZZAZIONE DI EVENTI E INIZIATIVE PROMOZIONALI PER L'ATTUAZIONE DEL PROGETTO "LIFE WOLFALPS" NELL'AMBITO DEL PROGRAMMA LIFE 18 NAT/IT+NATURA - QUOTA AUTOFINANZIAMENTO (23,863%)	323,40	3.579,45	3.527,44	0,00	0,00	0,00	375,41	0,00
		U0024482	SPESE PER SERVIZI DI TRASFERTE DEL PERSONALE REGIONALE PER L'ATTUAZIONE DEL PROGETTO "LIFE WOLFALPS" NELL'AMBITO DEL PROGRAMMA LIFE 18 NAT/IT+NATURA - QUOTA AUTOFINANZIAMENTO (23,863%)	1.730,68	5.687,04	1.670,41	0,00	0,00	0,00	5.747,31	1.730,68

ELENCO ANALITICO DEI CAPITOLI DI ENTRATA E DI SPESA VINCOLATI RAPPRESENTATI NEL PROSPETTO DEL RISULTATO DI AMMINISTRAZIONE PRESUNTO

Capitolo di entrata	Descrizione	Capitolo di spesa	Descrizione	Risorse vincolate al 1/12/2022	Entrate vincolate accertate nell'esercizio 2022	Impegni eserc. 2022 finanziati da entrate vincolate accertate nell'esercizio o da quote vincolate del risultato di amministrazione	Fondo plur. vinc. al 31/12/2022 finanziato da entrate vincolate accertate nell'esercizio o da quote vincolate del risultato di amministrazione	Cancellazione di residui attivi vincolati o eliminazione del vincolo su quote del risultato di amministrazione (+) e cancellazione di residui passivi finanziati da risorse vincolate (-) (gestione dei residui)	Cancellazione nell'esercizio 2022 di impegni finziati dal fondo pluriennale vincolato dopo l'approvazione del rendiconto dell'esercizio 2021 non reimpegnati nell'esercizio 2022	Risorse vincolate nel risultato di amministrazione al 31/12/2022	Risorse vincolate al 31/12/2022 applicate al primo esercizio del bilancio di previsione
				(a)	(b)	(c)	(d)	(e)	(f)	(g)=(a)+(b)-(c)-(d)-(e)+(f)	(i)
		U0024484	SPESE PER PRESTAZIONI PROFESSIONALI E SPECIALISTICHE PER L'ATTUAZIONE DEL PROGETTO "LIFE WOLFALPS" NELL'AMBITO DEL PROGRAMMA LIFE 18 NAT/IT+NATURA (SPESE DI PERSONALE) - QUOTA AUTOFINANZIAMENTO (23,863%)	9.875,12	13.897,85	5.749,46	0,00	0,00	0,00	18.023,51	0,00
		U0024486	SPESE PER ATTREZZATURE PER L'ATTUAZIONE DEL PROGETTO "LIFE WOLFALPS" NELL'AMBITO DEL PROGRAMMA LIFE 18 NAT/IT + NATURA - QUOTA DI AUTOFINANZIAMENTO (23,863%)	513,50	0,00	0,00	0,00	0,00	0,00	513,50	0,00
		U0026102	SPESE PER HARDWARE PER L'ATTUAZIONE DEL PROGETTO "LIFE GRAYMARBLE" (LIFE20 NAT/IT/001341) - QUOTA DI AUTOFINANZIAMENTO REGIONALE	0,00	603,68	583,77	0,00	0,00	0,00	19,91	0,00
		U0026103	SPESE PER PRESTAZIONI PROFESSIONALI E SPECIALISTICHE IN ATTUAZIONE DEL PROGETTO "LIFE GRAYMARBLE" (LIFE20 NAT/IT/001341) - QUOTA DI AUTOFINANZIAMENTO REGIONALE	0,00	6.112,30	5.467,51	0,00	0,00	0,00	644,79	0,00
		U0026104	SPESE PER ACQUISTO DI GIORNALI, RIVISTE, PUBBLICAZIONI IN ATTUAZIONE DEL PROGETTO "LIFE GRAYMARBLE (LIFE20 NAT/IT/001341) - QUOTA DI AUTOFINANZIAMENTO REGIONALE	0,00	377,30	0,00	0,00	0,00	0,00	377,30	0,00
		U0026105	SPESE PER TRASFERTE DEL PERSONALE REGIONALE IN ATTUAZIONE DEL PROGETTO "LIFE GRAYMARBLE" (LIFE20 NAT/IT/001341) - QUOTA DI AUTOFINANZIAMENTO REGIONALE	0,00	243,65	0,00	0,00	0,00	0,00	243,65	0,00
		U0026106	SPESE PER ACQUISTO DI BENI DI CONSUMO IN ATTUAZIONE DEL PROGETTO "LIFE GRAYMARBLE" (LIFE20 NAT/IT/001341) - QUOTA DI AUTOFINANZIAMENTO REGIONALE	0,00	830,07	603,90	0,00	0,00	0,00	226,17	0,00
		U0026659	SPESE PER INTERVENTI DI SISTEMAZIONE IDRAULICA DELLA DORA BALTEA SUI COMUNI DI AOSTA CHARVENSOD E POLLEIN - TRATTO OVEST - IN ATTUAZIONE DEL PROGETTO "LIFE GRAYMARBLE" (LIFE20 NAT/IT/001341) - (BENI DI PROPRIETA' DEMANIALE) - (CODICE SILP O19S02022) - QU	0,00	1.576,11	1.098,48	0,00	0,00	0,00	477,63	0,00
		U0026660	SPESE PER INTERVENTI DI SISTEMAZIONE IDRAULICA DELLA DORA BALTEA SUI COMUNI DI POLLEIN QUART E BRISSOGNE - TRATTO EST - IN ATTUAZIONE DEL PROGETTO "LIFE GRAYMARBLE" (LIFE20 NAT/IT/001341) - (BENI DI PROPRIETA' DEMANIALE) - (CODICE SILP O10S02022) - QUOTA	0,00	1.784,00	1.098,48	0,00	0,00	0,00	685,52	0,00
			<i>Totale progetto</i>	<i>12.472,31</i>	<i>38.110,60</i>	<i>20.048,29</i>	<i>0,00</i>	<i>0,00</i>	<i>0,00</i>	<i>30.534,62</i>	<i>1.730,68</i>
Cof. Naz.		U0026271	SPESE PER PRESTAZIONI PROFESSIONALI E SPECIALISTICHE PER L'ORGANIZZAZIONE E LA PARTECIPAZIONE A MANIFESTAZIONI TEMATICHE DI INTERESSE AGRICOLO NELL'AMBITO DEL PROGETTO "VI.A. TOUR - TOUR DELLA STRADA DEI VIGNETI ALPINI" NELL'AMBITO DEL PROGRAMMA DI COOPER	0,00	17.702,72	9.999,80	0,00	0,00	0,00	7.702,92	0,00
		U0026272	SPESE PER L'ORGANIZZAZIONE E LA PARTECIPAZIONE A MANIFESTAZIONI TEMATICHE DI INTERESSE AGRICOLO DEL PROGETTO "VI.A. TOUR - TOUR DELLA STRADA DEI VIGNETI ALPINI" NELL'AMBITO DEL PROGRAMMA DI COOPERAZIONE TRANSFRONTALIERA ITALIA - FRANCIA ALCOTRA 2014/20 -	0,00	34.952,28	19.764,00	0,00	0,00	0,00	15.188,28	0,00
		U0026273	SPESE PER SERVIZI PER TRASFERTA PER L'ORGANIZZAZIONE E LA PARTECIPAZIONE A MANIFESTAZIONI TEMATICHE DI INTERESSE AGRICOLO RELATIVE AL PROGETTO "VI.A. TOUR - TOUR DELLA STRADA DEI VIGNETI ALPINI" NELL'AMBITO DEL PROGRAMMA DI COOPERAZIONE TRANSFRONTALIERA I	0,00	1.820,00	1.820,00	0,00	0,00	0,00	0,00	0,00
			<i>Totale progetto</i>	<i>0,00</i>	<i>54.475,00</i>	<i>31.583,80</i>	<i>0,00</i>	<i>0,00</i>	<i>0,00</i>	<i>22.891,20</i>	<i>0,00</i>
Totale Vincoli derivanti da trasferimenti (1/2)				1.485.367,22	16.789.384,78	11.107.241,64	440.549,63	0,00	415.203,34	7.142.164,07	262.039,32

ELENCO ANALITICO DEI CAPITOLI DI ENTRATA E DI SPESA VINCOLATI RAPPRESENTATI NEL PROSPETTO DEL RISULTATO DI AMMINISTRAZIONE PRESUNTO

Capitolo di entrata	Descrizione	Capitolo di spesa	Descrizione	Risorse vincolate al 1/12022	Entrate vincolate accertate nell'esercizio 2022	Impegni eserc. 2022 finanziati da entrate vincolate accertate nell'esercizio o da quote vincolate del risultato di amministrazione	Fondo plur. vinc. al 31/122022 finanziato da entrate vincolate accertate nell'esercizio o da quote vincolate del risultato di amministrazione	Cancellazione di residui attivi vincolati o eliminazione del vincolo su quote del risultato di amministrazione (+) e cancellazione di residui passivi finanziati da risorse vincolate (-) (gestione dei residui)	Cancellazione nell'esercizio 2022 di impegni finziati dal fondo pluriennale vincolato dopo l'approvazione del rendiconto dell'esercizio 2021 non reimpegnati nell'esercizio 2022	Risorse vincolate nel risultato di amministrazione al 31/12/2022	Risorse vincolate al 31/12/2022 applicate al primo esercizio del bilancio di previsione
				(a)	(b)	(c)	(d)	(e)	(f)	(g)=(a)+(b)-(c)-(d)-(e)+(f)	(i)
Vincoli derivanti dalla contrazione di mutui											
E0006301	ACCENSIONE PRESTITO PER INFRASTRUTTURE RICREATIVE E SPORTIVE CON L'ISTITUTO PER IL CREDITO SPORTIVO	U0014664	SPESE PER LA REALIZZAZIONE, L'AMPLIAMENTO, LA DOTAZIONE ED IL POTENZIAMENTO DI INFRASTRUTTURE RICREATIVO-SPORTIVE DI INTERESSE REGIONALE FINANZIATE CON MUTUI DELL'ISTITUTO PER IL CREDITO SPORTIVO	11.638,64	0,00	11.638,64	0,00	0,00	0,00	0,00	0,00
			<i>Totale progetto</i>	<i>11.638,64</i>	<i>0,00</i>	<i>11.638,64</i>	<i>0,00</i>	<i>0,00</i>	<i>0,00</i>	<i>0,00</i>	<i>0,00</i>
Totale Vincoli derivanti dalla contrazione di mutui (l/4)				11.638,64	0,00	11.638,64	0,00	0,00	0,00	0,00	0,00

ELENCO ANALITICO DEI CAPITOLI DI ENTRATA E DI SPESA VINCOLATI RAPPRESENTATI NEL PROSPETTO DEL RISULTATO DI AMMINISTRAZIONE PRESUNTO

Capitolo di entrata	Descrizione	Capitolo di spesa	Descrizione	Risorse vincolate al 1/12/2022	Entrate vincolate accertate nell'esercizio 2022	Impegni eserc. 2022 finanziati da entrate vincolate accertate nell'esercizio o da quote vincolate del risultato di amministrazione	Fondo plur. vinc. al 31/12/2022 finanziato da entrate vincolate accertate nell'esercizio o da quote vincolate del risultato di amministrazione	Cancellazione di residui attivi vincolati o eliminazione del vincolo su quote del risultato di amministrazione (+) e cancellazione di residui passivi finanziati da risorse vincolate (-) (gestione dei residui)	Cancellazione nell'esercizio 2022 di impegni finziati dal fondo pluriennale vincolato dopo l'approvazione del rendiconto dell'esercizio 2021 non reimpegnati nell'esercizio 2022	Risorse vincolate nel risultato di amministrazione al 31/12/2022	Risorse vincolate al 31/12/2022 applicate al primo esercizio del bilancio di previsione
				(a)	(b)	(c)	(d)	(e)	(f)	(g)=(a)+(b)-(c)-(d)-(e)+(f)	(i)
Vincoli formalmente attribuiti dall'Ente											
E0006193	TASSE SULLA PESCA	U0000791	TRASFERIMENTI CORRENTI AL CONSORZIO REGIONALE PESCA - SOMME DERIVANTI DA ENTRATE A DESTINAZIONE VINCOLATA	75,00	25.000,00	13.851,50	0,00	0,00	0,00	11.223,50	0,00
			<i>Totale progetto</i>	<i>75,00</i>	<i>25.000,00</i>	<i>13.851,50</i>	<i>0,00</i>	<i>0,00</i>	<i>0,00</i>	<i>11.223,50</i>	<i>0,00</i>
E0006194	TASSE SULLA CACCIA	U0000867	ALTRI TRASFERIMENTI IN CONTO CAPITALE AD AZIENDE AGRICOLE PER DANNI CAUSATI DALLA FAUNA SELVATICA (SOMME DERIVANTI DA ENTRATE A DESTINAZIONE VINCOLATA - QUOTA PARTE DEL 60%)	174.250,57	110.464,06	54.071,54	0,00	0,00	0,00	230.643,09	210.943,89
		U0002398	TRASFERIMENTI CORRENTI AL COMITATO REGIONALE PER LA GESTIONE VENATORIA (SOMME DERIVANTI DA ENTRATE A DESTINAZIONE VINCOLATA - QUOTA 40%)	591,36	90.760,32	91.351,68	0,00	0,00	0,00	0,00	0,00
		U0002400	TRASFERIMENTI CORRENTI ALLE AZIENDE AGRICOLE PER L'UTILIZZO DEI FONDI SECONDO CRITERI RIVOLTI ALLA PREVENZIONE, ALLA TUTELA E VALORIZZAZIONE DELL'AMBIENTE (SOMME DERIVANTI DA ENTRATE A DESTINAZIONE VINCOLATA - QUOTA PARTE DEL 60%)	84.296,53	11.340,50	62.229,60	0,00	0,00	0,00	33.407,43	33.407,43
		U0004072	SPESE PER PRESTAZIONI PROFESSIONALI E SPECIALISTICHE PER LA GESTIONE DELLA FAUNA SELVATICA (SPESE DI PERSONALE) - (SOMME DERIVANTI DA ENTRATE A DESTINAZIONE VINCOLATA - QUOTA PARTE DEL 60%)	33.634,64	6.807,02	15.000,00	0,00	0,00	0,00	25.441,66	25.441,66
		U0021283	SPESE PER L'ACQUISTO DI BENI DI CONSUMO PER LA GESTIONE DELLA FAUNA SELVATICA (SOMME DERIVANTI DA ENTRATE A DESTINAZIONE VINCOLATA - QUOTA PARTE DEL 60%)	23.633,40	27.228,10	5.864,00	0,00	0,00	0,00	44.997,50	44.997,50
		U0026249	SPESE PER L'ACQUISTO DI ATTREZZATURE FINALIZZATE ALLA GESTIONE DELLA FAUNA SELVATICA (SOMME DERIVANTI DA ENTRATE A DESTINAZIONE VINCOLATA - QUOTA PARTE DEL 60%)	24.605,87	0,00	2.488,80	0,00	0,00	0,00	22.117,07	12.605,87
			<i>Totale progetto</i>	<i>341.012,37</i>	<i>246.600,00</i>	<i>231.005,62</i>	<i>0,00</i>	<i>0,00</i>	<i>0,00</i>	<i>356.606,75</i>	<i>327.396,35</i>
E0006878	TRASFERIMENTI CORRENTI DALLA FONDAZIONE CRT A SOSTEGNO DELLA "SAISON CULTURELLE"	U0020362	SPESE PER L'ORGANIZZAZIONE DI EVENTI - "SAISON CULTURELLE" (FONDI PROVENIENTI DALLA SPONSORIZZAZIONE DELLA FONDAZIONE CRT) - (RILEVANTE AI FINI IVA)	17.336,39	397.336,39	207.336,39	0,00	0,00	0,00	207.336,39	0,00
			<i>Totale progetto</i>	<i>17.336,39</i>	<i>397.336,39</i>	<i>207.336,39</i>	<i>0,00</i>	<i>0,00</i>	<i>0,00</i>	<i>207.336,39</i>	<i>0,00</i>
E0012778	INFRAZIONE DISCIPLINARE AI SENSI DELL'ART. 106, COMMA 4 DEL TESTO UNICO DEL 13/12/2010 A CARICO DELLE FAMIGLIE	U0012866	CONTRIBUTI PER ATTIVITA' SOCIALI A FAVORE DEI DIPENDENTI REGIONALI (SOMME DERIVANTI DA ENTRATE A DESTINAZIONE VINCOLATA)	116,59	124,71	0,00	0,00	0,00	0,00	241,30	0,00
			<i>Totale progetto</i>	<i>116,59</i>	<i>124,71</i>	<i>0,00</i>	<i>0,00</i>	<i>0,00</i>	<i>0,00</i>	<i>241,30</i>	<i>0,00</i>
E0013197	CONTRIBUTI E SANZIONI PER IL FINANZIAMENTO DEL FONDO REGIONALE OCCUPAZIONE PERSONALE DISABILE	U0013192	TRASFERIMENTI CORRENTI A IMPRESE PER INIZIATIVE PER FAVORIRE L'INSERIMENTO AL LAVORO DELLE PERSONE DISABILI (SOMME DERIVANTI DA ENTRATE A DESTINAZIONE VINCOLATA)	168.203,04	140.343,08	30.000,00	90.000,00	0,00	90.000,00	278.546,12	0,00
		U0025856	TRASFERIMENTI CORRENTI A ISTITUZIONI SOCIALI PRIVATE PER INIZIATIVE VOLTE A FAVORIRE L'INSERIMENTO AL LAVORO DI PERSONE DISABILI (SOMME DERIVANTI DA ENTRATE A DESTINAZIONE VINCOLATA)	62.000,00	0,00	0,00	8.676,00	0,00	0,00	53.324,00	30.000,00
		U0026741	TRASFERIMENTI CORRENTI A IMPRESE CONTROLLATE PER INIZIATIVE VOLTE A FAVORIRE L'INSERIMENTO AL LAVORO DELLE PERSONE DISABILI (SOMME DERIVANTI DA ENTRATE A DESTINAZIONE VINCOLATA)	58.000,00	0,00	26.320,00	0,00	0,00	0,00	31.680,00	0,00
		U0026767	SPESE PER ATTIVITA' DI PROMOZIONE E DI DIFFUSIONE VOLTE A FAVORIRE L'INSERIMENTO AL LAVORO DI PERSONE DISABILI, A VALERE SUL FONDO REGIONALE PER L'OCCUPAZIONE DI PERSONE DISABILI (SOMME DERIVANTI DA ENTRATE A DESTINAZIONE VINCOLATA)	50.000,00	0,00	0,00	0,00	0,00	0,00	50.000,00	0,00
			<i>Totale progetto</i>	<i>338.203,04</i>	<i>140.343,08</i>	<i>56.320,00</i>	<i>98.676,00</i>	<i>0,00</i>	<i>90.000,00</i>	<i>413.550,12</i>	<i>30.000,00</i>

ELENCO ANALITICO DEI CAPITOLI DI ENTRATA E DI SPESA VINCOLATI RAPPRESENTATI NEL PROSPETTO DEL RISULTATO DI AMMINISTRAZIONE PRESUNTO

Capitolo di entrata	Descrizione	Capitolo di spesa	Descrizione	Risorse vincolate al 1/12/2022	Entrate vincolate accertate nell'esercizio 2022	Impegni eserc. 2022 finanziati da entrate vincolate accertate nell'esercizio o da quote vincolate del risultato di amministrazione	Fondo plur. vinc. al 31/12/2022 finanziato da entrate vincolate accertate nell'esercizio o da quote vincolate del risultato di amministrazione	Cancellazione di residui attivi vincolati o eliminazione del vincolo su quote del risultato di amministrazione (+) e cancellazione di residui passivi finanziati da risorse vincolate (-) (gestione dei residui)	Cancellazione nell'esercizio 2022 di impegni finziati dal fondo pluriennale vincolato dopo l'approvazione del rendiconto dell'esercizio 2021 non reimpegnati nell'esercizio 2022	Risorse vincolate nel risultato di amministrazione al 31/12/2022	Risorse vincolate al 31/12/2022 applicate al primo esercizio del bilancio di previsione
				(a)	(b)	(c)	(d)	(e)	(f)	(g)=(a)+(b)-(c)-(d)-(e)+(f)	(i)
E0014603	RIMBORSO SOMME DI FINANZA LOCALE DA PARTE DEGLI ENTI LOCALI	U0014577	FONDO A DISPOSIZIONE DELLA FINANZA LOCALE PER INVESTIMENTI FINANZIATO DALLA RESTITUZIONE DI SOMME PROVENIENTI DAI FONDI DELLA FINANZA LOCALE INDEBITAMENTE PERCEPITE DAGLI ENTI LOCALI	271.751,70	16.594,18	0,00	0,00	0,00	0,00	288.345,88	0,00
			<i>Totale progetto</i>	<i>271.751,70</i>	<i>16.594,18</i>	<i>0,00</i>	<i>0,00</i>	<i>0,00</i>	<i>0,00</i>	<i>288.345,88</i>	<i>0,00</i>
E0009639	CESSIONE DI BENI PER VENDITA PRODOTTI ARTIGIANALI DEI SERVIZI PER HANDICAP - RILEVANTE AI FINI IVA	U0013336	SPESE PER L'ACQUISTO DI BENI DI CONSUMO PER I CENTRI SOCIO-EDUCATIVI E LE STRUTTURE EDUCATIVE DI FORMAZIONE ORIENTAMENTO A FAVORE DI PERSONE CON DISABILITA' (RILEVANTE AI FINI IVA) - SOMME DERIVANTI DA ENTRATE A DESTINAZIONE VINCOLATA	1.991,76	1.773,40	1.724,00	0,00	0,00	0,00	2.041,16	0,00
E0017096	ATTIVITA' DI INTRATTENIMENTO E NOLEGGIO DI ATTREZZATURE REALIZZATE NELL'AMBITO DEI CEA - RILEVANTE AI FINI IVA	U0017559	SPESE PER L'ACQUISTO DI BENI DI CONSUMO PER LE ATTIVITA' DI INTRATTENIMENTO E DI NOLEGGIO DELLE ATTREZZATURE REALIZZATE DAI CENTRI EDUCATIVI ASSISTENZIALI (CEA) - (RILEVANTE AI FINI IVA) - SOMME DERIVANTI DA ENTRATE A DESTINAZIONE VINCOLATA	2.927,78	0,00	1.020,00	0,00	0,00	0,00	1.907,78	0,00
			<i>Totale progetto</i>	<i>4.919,54</i>	<i>1.773,40</i>	<i>2.744,00</i>	<i>0,00</i>	<i>0,00</i>	<i>0,00</i>	<i>3.948,94</i>	<i>0,00</i>
E0021376	RISCOSSIONE DI SOMME EQUIVALENTI ALL'IRAP CALCOLATA SU PRESTAZIONI OCCASIONALI E SU REDDITI ASSIMILATI A LAVORO DIPENDENTE EROGATI DA FINAOSTA SPA	U0021377	IRAP SULLE PRESTAZIONI OCCASIONALI E SU REDDITI ASSIMILATI EROGATI DA FINAOSTA SPA	0,00	5.000,00	1.598,00	0,00	0,00	0,00	3.402,00	0,00
			<i>Totale progetto</i>	<i>0,00</i>	<i>5.000,00</i>	<i>1.598,00</i>	<i>0,00</i>	<i>0,00</i>	<i>0,00</i>	<i>3.402,00</i>	<i>0,00</i>
E0022048	CONTRIBUTI AGLI INVESTIMENTI DA ENTI LOCALI CHE DESTINANO QUOTE NON VINCOLATE RISULTANTI DAI RENDICONTI FINANZIARI DEGLI ESERCIZI 2014 E 2015	U0022406	CONTRIBUTI AGLI INVESTIMENTI AI COMUNI BENEFICIARI DI SPAZI FINANZIARI NAZIONALI, DI CUI AL D.P.C.M. 27/4/2016, PER INTERVENTI DI EDILIZIA SCOLASTICA	97.632,15	0,00	0,00	0,00	0,00	0,00	97.632,15	0,00
			<i>Totale progetto</i>	<i>97.632,15</i>	<i>0,00</i>	<i>0,00</i>	<i>0,00</i>	<i>0,00</i>	<i>0,00</i>	<i>97.632,15</i>	<i>0,00</i>
E0022109	GESTIONE DI FONDI DEPOSITATI SU CONTI CORRENTI INTRATTENUTI CON LA TESORERIA CENTRALE DELLO STATO	U0022140	SPESE PER LA REGOLAZIONE CONTABILE DI ACCREDITAMENTI SU CONTI CORRENTI INTRATTENUTI CON LA TESORERIA CENTRALE DELLO STATO	5.837,23	2.181.463,30	2.187.300,53	0,00	0,00	0,00	0,00	0,00
			<i>Totale progetto</i>	<i>5.837,23</i>	<i>2.181.463,30</i>	<i>2.187.300,53</i>	<i>0,00</i>	<i>0,00</i>	<i>0,00</i>	<i>0,00</i>	<i>0,00</i>
E0022110	GESTIONE DEL FONDO REGIONALE PER LA PROMOZIONE E LO SVILUPPO DELLA COOPERAZIONE	U0022224	SPESE PER INCARICHI A REVISORI PER L'EFFETTUAZIONE DI ISPEZIONI STRAORDINARIE E PER REVISIONI A COOPERATIVE NON ADERENTI AD ENTI AUSILIARI DELLA COOPERAZIONE (SPESE DI PERSONALE) - (SOMME DERIVANTI DA ENTRATE A DESTINAZIONE VINCOLATA)	10.222,33	9.028,83	15.000,00	0,00	0,00	0,00	4.251,16	0,00
			<i>Totale progetto</i>	<i>10.222,33</i>	<i>9.028,83</i>	<i>15.000,00</i>	<i>0,00</i>	<i>0,00</i>	<i>0,00</i>	<i>4.251,16</i>	<i>0,00</i>
E0022112	TRASFERIMENTI CORRENTI DA FAMIGLIE DELLE QUOTE DERIVANTI DAI CANONI, CONTRIBUTI E RIMBORSI DI CUI AL CAPO II TITOLO I DELLA L.R. 3/2013	U0022220	SPESE PER IL PAGAMENTO DEI CANONI DI LOCAZIONE PER I NUCLEI FAMILIARI IN EMERGENZA ABITATIVA (SOMME DERIVANTI DA ENTRATE A DESTINAZIONE VINCOLATA) - CAPITOLO MANTENUTO SOLO PER LA GESTIONE DEI RESIDUI	0,00	100.000,00	0,00	0,00	0,00	0,00	100.000,00	0,00
		U0024395	SPESE PER IL PAGAMENTO DEI CANONI DI LOCAZIONE PER I NUCLEI FAMILIARI IN EMERGENZA ABITATIVA (SOMME DERIVANTI DA ENTRATE A DESTINAZIONE VINCOLATA)	386.553,97	0,00	0,00	0,00	0,00	0,00	386.553,97	0,00
			<i>Totale progetto</i>	<i>386.553,97</i>	<i>100.000,00</i>	<i>0,00</i>	<i>0,00</i>	<i>0,00</i>	<i>0,00</i>	<i>486.553,97</i>	<i>0,00</i>
E0022311	TRASFERIMENTI CORRENTI DA AMMINISTRAZIONI LOCALI DA DESTINARE AL FONDO DISTACCHI SINDACALI (SOMME A DESTINAZIONE VINCOLATA)	U0023704	TRASFERIMENTI CORRENTI AD AMMINISTRAZIONI LOCALI, A VALERE SUL FONDO DISTACCHI SINDACALI, A TITOLO DI RIMBORSO PER IL PERSONALE POSTO IN DISTACCO SINDACALE - SOMME DERIVANTI DA ENTRATE A DESTINAZIONE VINCOLATA	28.744,59	286.060,00	280.000,00	0,00	0,00	0,00	34.804,59	0,00
			<i>Totale progetto</i>	<i>28.744,59</i>	<i>286.060,00</i>	<i>280.000,00</i>	<i>0,00</i>	<i>0,00</i>	<i>0,00</i>	<i>34.804,59</i>	<i>0,00</i>

ELENCO ANALITICO DEI CAPITOLI DI ENTRATA E DI SPESA VINCOLATI RAPPRESENTATI NEL PROSPETTO DEL RISULTATO DI AMMINISTRAZIONE PRESUNTO

Capitolo di entrata	Descrizione	Capitolo di spesa	Descrizione	Risorse vincolate al 1/1/2022	Entrate vincolate accertate nell'esercizio 2022	Impegni eserc. 2022 finanziati da entrate vincolate accertate nell'esercizio o da quote vincolate del risultato di amministrazione	Fondo plur. vinc. al 31/12/2022 finanziato da entrate vincolate accertate nell'esercizio o da quote vincolate del risultato di amministrazione	Cancellazione di residui attivi vincolati o eliminazione del vincolo su quote del risultato di amministrazione (+) e cancellazione di residui passivi finanziati da risorse vincolate (-) (gestione dei residui)	Cancellazione nell'esercizio 2022 di impegni finanziati dal fondo pluriennale vincolato dopo l'approvazione del rendiconto dell'esercizio 2021 non reimpegnati nell'esercizio 2022	Risorse vincolate nel risultato di amministrazione al 31/12/2022	Risorse vincolate al 31/12/2022 applicate al primo esercizio del bilancio di previsione	
				(a)	(b)	(c)	(d)	(e)	(f)	(g)=(a)+(b)-(c)-(d)-(e)+(f)	(i)	
E0022404	TRASFERIMENTI IN CONTO CAPITALE, DAL FONDO DI GESTIONE SPECIALE DI FINAOSTA SPA (COME PREVISTO DALLA L.R. 12/2018, ART. 23), PER INTERVENTI DI CONSERVAZIONE E DI VALORIZZAZIONE DEL PATRIMONIO IMMOBILIARE DI INTERESSE CULTURALE, DI CUI ALLA L.R. 40/2010, A	U0023917	SPESA PER IL CASTELLO DI QUART (BENE DI PROPRIETA' REGIONALE) FINANZIATE TRAMITE RIVERSAMENTO AL BILANCIO REGIONALE DELLE DISPONIBILITA' SUL FONDI DI GESTIONE SPECIALE PRESSO FINAOSTA SPA (ART. 40 C. 2 LETT. HOCTIES) DELLA LR 40/2010) - (CODICE SILP RV08S	0,00	1.586.578,53	1.580.000,00	0,00	0,00	0,00	6.578,53	0,00	
		U0023919	SPESA PER IL CASTELLO SARRIOD DE LA TOUR FINANZIATE TRAMITE RIVERSAMENTO AL BILANCIO REGIONALE DELLE DISPONIBILITA' SUL FONDO DI GESTIONE SPECIALE PRESSO FINAOSTA SPA (ART. 40 COMMA 2 LETT. HOCTIES DELLA L.R. 40/2010) - (INTERVENTO RILEVANTE AI FINI IVA)	0,00	200.647,25	200.647,25	0,00	0,00	0,00	0,00	0,00	0,00
		U0023921	SPESA PER IL PALAZZO RONCAS (BENE DI PROPRIETA' REGIONALE) FINANZIATE TRAMITE RIVERSAMENTO AL BILANCIO REGIONALE DELLE DISPONIBILITA' SUL FONDO DI GESTIONE SPECIALE PRESSO FINAOSTA SPA (ART. 40 C. 2 LETT. HOCTIES) DELLA LR 40/2010) - (CODICE SILP DS1S0201	0,00	734.421,47	734.421,47	0,00	0,00	0,00	0,00	0,00	0,00
		<i>Totale progetto</i>			<i>0,00</i>	<i>2.521.647,25</i>	<i>2.515.068,72</i>	<i>0,00</i>	<i>0,00</i>	<i>0,00</i>	<i>6.578,53</i>	<i>0,00</i>
E0022407	TRASFERIMENTI IN CONTO CAPITALE, DAL FONDO DI GESTIONE SPECIALE DI FINAOSTA SPA (COME PREVISTO DALLA L.R. 12/2018, ART. 23), PER INVESTIMENTI IN AMBITO FORESTALE, DI CUI ALLA L.R. 40/2010, ART. 40, C. 2 LETT. H UNDECIES (FORESTE E SENTIERISTICA)	U0023945	SPESA PER LA REALIZZAZIONE DI MURATURE NELL'AREA DI PERTINENZA DELLA CASCINA OLLIGNAN NEL COMUNE DI QUART (BENE DI PROPRIETA' REGIONALE) FINANZIATE TRAMITE RIVERSAMENTO AL BILANCIO REGIONALE DELLE DISPONIBILITA' SUL FONDO DI GESTIONE SPECIALE PRESSO FINAOSTA SPA	0,00	0,00	0,00	0,00	0,00	875,47	875,47	0,00	
		<i>Totale progetto</i>			<i>0,00</i>	<i>0,00</i>	<i>0,00</i>	<i>0,00</i>	<i>0,00</i>	<i>875,47</i>	<i>875,47</i>	<i>0,00</i>
E0022420	TRASFERIMENTI IN CONTO CAPITALE, PROVENIENTI DA DONAZIONE DELLA SOCIETA' FERRARI SPA, DA DESTINARSI AD INTERVENTI LEGATI AL RESTAURO DELLE LUNETTE AFFRESCATE DEL CASTELLO DI ISSOGNE	U0024187	SPESA PER INTERVENTI DI RESTAURO DELLE LUNETTE AFFRESCATE DEL CASTELLO DI ISSOGNE (BENE DI PROPRIETA' REGIONALE) - (RILEVANTE AI FINI IVA) - SOMME DERIVANTI DA ENTRATE A DESTINAZIONE VINCOLATA	1.500,10	0,00	0,00	0,00	0,00	0,00	1.500,10	0,00	
		<i>Totale progetto</i>			<i>1.500,10</i>	<i>0,00</i>	<i>0,00</i>	<i>0,00</i>	<i>0,00</i>	<i>0,00</i>	<i>1.500,10</i>	<i>0,00</i>
E0022427	TRASFERIMENTI IN CONTO CAPITALE, DAL FONDO DI GESTIONE SPECIALE DI FINAOSTA SPA (COME PREVISTO DALLA LR 12/2018 ART. 23), PER INTERVENTI SU IMMOBILI PER LA PUBBLICA ISTRUZIONE, DI CUI ALLA L.R. 40/2010 ART. 40, C. 2, LETTERE F, H-BIS, H-TER, H-UODECIES (U0024087	SPESA PER LA MANUTENZIONE STRAORDINARIA DEL LICEO SCIENTIFICO BERARD IN AVENUE CONSEIL DES COMMIS IN COMUNE DI AOSTA - 1° e 2° LOTTO - (BENE DI TERZI), FINANZIATE TRAMITE RIVERSAMENTO AL BILANCIO REGIONALE DELLE DISPONIBILITA' SUL FONDO DI GESTIONE SPECIALE	0,00	1.140.000,00	62.603,05	0,00	0,01	0,00	1.077.396,94	912.396,95	
		U0024089	SPESA PER LA SCUOLA PREFABBRICATA DEFINITIVA IN LOCALITA' CLAPEYAS IN COMUNE DI ISSOGNE (BENE DI PROPRIETA' REGIONALE), FINANZIATE TRAMITE RIVERSAMENTO AL BILANCIO REGIONALE DELLE DISPONIBILITA' SUL FONDO DI GESTIONE SPECIALE PRESSO FINAOSTA SPA (ART. 40	0,00	2.730,29	2.730,29	0,00	0,00	0,00	0,00	0,00	
		U0024094	SPESA PER LA REALIZZAZIONE DI UN CONVITTO ANNESSO AL POLO SCOLASTICO UNICO DI ISTRUZIONE SECONDARIA DI SECONDO GRADO, IN COMUNE DI VERRES (BENE DI PROPRIETA' REGIONALE), FINANZIATE TRAMITE RIVERSAMENTO AL BILANCIO REGIONALE DELLE DISPONIBILITA' SUL FONDO	0,00	1.093.117,38	169.154,84	923.962,54	0,00	0,00	0,00	0,00	
		<i>Totale progetto</i>			<i>0,00</i>	<i>2.235.847,67</i>	<i>234.488,18</i>	<i>923.962,54</i>	<i>0,01</i>	<i>0,00</i>	<i>1.077.396,94</i>	<i>912.396,95</i>
E0022440	TRASFERIMENTI IN CONTO CAPITALE DAL FONDO IN GESTIONE SPECIALE PRESSO FINAOSTA SPA, DI CUI ALLA L.R. 7/2006, ART. 6, PER INTERVENTI DI CONSERVAZIONE E DI VALORIZZAZIONE DEL PATRIMONIO IMMOBILIARE DI INTERESSE CULTURALE, COME PREVISTO DALLA L.R. 12/2018, A	U0024122	SPESA PER LA MANUTENZIONE STRAORDINARIA DELLA CAPPELLA DI SAN VALENTINO DI BRUSSON (BENE DI TERZI) FINANZIATE TRAMITE RIVERSAMENTO AL BILANCIO REGIONALE DELLE DISPONIBILITA' SUL FONDO IN GESTIONE SPECIALE PRESSO FINAOSTA SPA (ART. 6 DELLA LR 7/2006)	0,00	1.727,34	0,00	0,00	0,00	0,00	1.727,34	0,00	
		U0024123	SPESA PER LA MANUTENZIONE STRAORDINARIA DEL CASTELLO DI SAINT-PIERRE (BENE DI TERZI) FINANZIATE TRAMITE RIVERSAMENTO AL BILANCIO REGIONALE DELLE DISPONIBILITA' SUL FONDO IN GESTIONE SPECIALE PRESSO FINAOSTA SPA (ART. 6 DELLA LR 7/2006) - (CODICE SILP DS3S02017)	0,00	130.272,66	130.272,66	0,00	0,00	0,00	0,00	0,00	
		<i>Totale progetto</i>			<i>0,00</i>	<i>132.000,00</i>	<i>130.272,66</i>	<i>0,00</i>	<i>0,00</i>	<i>0,00</i>	<i>1.727,34</i>	<i>0,00</i>
E0022468	ENTRATE DA ALIENAZIONE DI TITOLI OBBLIGAZIONARI A MEDIO-LUNGO TERMINE EMESI DA AMMINISTRAZIONI CENTRALI (SVINCOLO PARZIALE INVESTIMENTO LASCITO FAM. BRIVIO - SOMME A DESTINAZIONE VINCOLATA)	U0024437	TRASFERIMENTI CORRENTI A FAMIGLIE PER L'EROGAZIONE DI BORSE DI STUDIO SU FONDI PROVENIENTI DAL LASCITO UGO E LILIANA BRIVIO (SOMME DERIVANTI DA ENTRATE A DESTINAZIONE VINCOLATA)	0,00	35.000,00	29.000,00	0,00	0,00	0,00	6.000,00	0,00	

ELENCO ANALITICO DEI CAPITOLI DI ENTRATA E DI SPESA VINCOLATI RAPPRESENTATI NEL PROSPETTO DEL RISULTATO DI AMMINISTRAZIONE PRESUNTO

Capitolo di entrata	Descrizione	Capitolo di spesa	Descrizione	Risorse vincolate al 1/12/2022	Entrate vincolate accertate nell'esercizio 2022	Impegni eserc. 2022 finanziati da entrate vincolate accertate nell'esercizio o da quote vincolate del risultato di amministrazione	Fondo plur. vinc. al 31/12/2022 finanziato da entrate vincolate accertate nell'esercizio o da quote vincolate del risultato di amministrazione	Cancellazione di residui attivi vincolati o eliminazione del vincolo su quote del risultato di amministrazione (+) e cancellazione di residui passivi finanziati da risorse vincolate (-) (gestione dei residui)	Cancellazione nell'esercizio 2022 di impegni finziati dal fondo pluriennale vincolato dopo l'approvazione del rendiconto dell'esercizio 2021 non reimpegnati nell'esercizio 2022	Risorse vincolate nel risultato di amministrazione al 31/12/2022	Risorse vincolate al 31/12/2022 applicate al primo esercizio del bilancio di previsione
				(a)	(b)	(c)	(d)	(e)	(f)	(g)=(a)+(b)-(c)-(d)-(e)+(f)	(i)
			<i>Totale progetto</i>	0,00	35.000,00	29.000,00	0,00	0,00	0,00	6.000,00	0,00
E0022469	INTERESSI ATTIVI DA TITOLI OBBLIGAZIONARI A MEDIO-LUNGO TERMINE DERIVANTI DA INVESTIMENTO LASCITO FAM. BRIVIO (SOMME A DESTINAZIONE VINCOLATA)	U0024438	SPESA PER L'ACQUISTO DI TITOLI OBBLIGAZIONARI A MEDIO-LUNGO TERMINE EMESSI DA AMMINISTRAZIONI CENTRALI PER IL REINVESTIMENTO DELLE SOMME PROVENIENTI DALLE CEDOLE SUI TITOLI INVESTITI RELATIVI AL LASCITO UGO E LILIANA BRIVIO PER LE BORSE DI STUDIO (SOMME D	23.282,54	3.080,00	0,00	0,00	0,00	0,00	26.362,54	0,00
			<i>Totale progetto</i>	23.282,54	3.080,00	0,00	0,00	0,00	0,00	26.362,54	0,00
E0022537	TRASFERIMENTI IN CONTO CAPITALE DAL FONDO IN GESTIONE SPECIALE PRESSO FINAOSTA SPA, DI CUI ALLA L.R. 7/2006, ART. 6, PER INTERVENTI FINALIZZATI AL SOSTEGNO DELL'ECONOMIA LOCALE (EX FONDO INCLUSIONE), COME PREVISTO DALLA L.R. 12/2018, ART. 23 (EDILIZIA PAT	U0024883	SPESA CONNESSE ALLA BIBLIOTECA REGIONALE IN COMUNE DI CHATILLON (BENE DI PROPRIETA' REGIONALE). NELL'AMBITO DEGLI INTERVENTI PER IL SOSTEGNO DELL'ECONOMIA LOCALE, FINANZIATE TRAMITE RIVERSAMENTO AL BILANCIO REGIONALE DELLE DISPONIBILITA' SUL FONDO DI GES	0,00	0,00	0,00	0,00	0,00	3.966,56	3.966,56	0,00
			<i>Totale progetto</i>	0,00	0,00	0,00	0,00	0,00	3.966,56	3.966,56	0,00
E0022581	TRASFERIMENTI CORRENTI DA COMUNI PER LE POLITICHE ABITATIVE DI CUI AL CAPO II TITOLO I DELLA L.R. 3/2013 (RISORSE VINCOLATE DI CUI ALL'ART. 13, COMMA 6 - CONCORSO DEI COMUNI PER LA QUOTA DEL 20%)	U0025075	SPESA PER IL PAGAMENTO DEI CANONI DI LOCAZIONE PER I NUCLEI FAMILIARI IN EMERGENZA ABITATIVA (SOMME DERIVANTI DA ENTRATE A DESTINAZIONE VINCOLATA PROVENIENTI DA COMUNI)	287.821,74	31.260,45	0,00	0,00	0,00	0,00	319.082,19	0,00
			<i>Totale progetto</i>	287.821,74	31.260,45	0,00	0,00	0,00	0,00	319.082,19	0,00
E0022721	TRASFERIMENTI IN CONTO CAPITALE DAL FONDO IN GESTIONE SPECIALE PRESSO FINAOSTA SPA, DI CUI ALLA L.R. 7/2006, ART. 6, PER SALDO TERMINE LAVORI SKYWAY MONTE BIANCO, COME PREVISTO DALLA L.R. 12/2018, ART. 23	U0026073	TRASFERIMENTI IN CONTO CAPITALE A IMPRESE CONTROLLATE PER INTERVENTI RIGUARDANTI LA REALIZZAZIONE DELLA FUNIVIA SKYWAY MONTE BIANCO, FINANZIATI TRAMITE RIVERSAMENTO AL BILANCIO REGIONALE DELLE DISPONIBILITA' DEL FONDO DI GESTIONE SPECIALE PRESSO FINOSTA	98.782,39	0,00	0,00	0,00	0,00	0,00	98.782,39	0,00
			<i>Totale progetto</i>	98.782,39	0,00	0,00	0,00	0,00	0,00	98.782,39	0,00
		U0017080	CONTRIBUTI AGLI INVESTIMENTI A FAMIGLIE PER INTERVENTI DI EDILIZIA ABITATIVA CONVENZIONATA (MANTENUTA PER LA GESTIONE DEI RESIDUI DI CUI ALLA L.R. 28/2007 ABROGATA DALLA L.R. 3/2013)	0,00	0,00	0,00	0,00	0,00	340.650,05	340.650,05	0,00
			<i>Totale progetto</i>	0,00	0,00	0,00	0,00	0,00	340.650,05	340.650,05	0,00
E0020258	PROVENTI DERIVANTI DAL CONTRIBUTO PREVISTO PER IL RILASCIO DELL'ATTESTATO DI PRESTAZIONE ENERGETICA	U0020236	SPESA PER PRESTAZIONI PROFESSIONALI E SPECIALISTICHE, IN CONVENZIONE CON FINAOSTA SPA, PER LE ATTIVITÀ DI CONTROLLO SUL RISPETTO DELLE DISPOSIZIONI REGIONALI IN MATERIA DI RISPARMIO ED EFFICIENZA ENERGETICA - SOMME DERIVANTI DA FONDI A DESTINAZIONE VINCOL	119.912,00	130.000,00	119.912,00	0,00	0,00	0,00	130.000,00	0,00
E0020259	PROVENTI DERIVANTI DAL CONTRIBUTO PREVISTO PER IL CONTROLLO DEGLI IMPIANTI TERMICI										
			<i>Totale progetto</i>	119.912,00	130.000,00	119.912,00	0,00	0,00	0,00	130.000,00	0,00
E0008388	PROVENTI DERIVANTI DA SERVIZI A PAGAMENTO RESI DAI VIGILI DEL FUOCO ART.20 L.R. N.37/2009 - PREVENZIONE E VIGILANZA (SOMME A DESTINAZIONE VINCOLATA PER LA QUOTA DEL 55%)	U0022506	SPESA PER L'ACQUISTO DI ATTREZZATURE PER LA FORMAZIONE, L'ADDESTRAMENTO E L'ESERCITAZIONE RIVOLTE ALLA COMPONENTE PROFESSIONISTA DEL CORPO VALDOSTANO DEI VIGILI DEL FUOCO, A VALERE SUL FONDO VIGILI DEL FUOCO	112.398,32	148.481,55	0,00	0,00	0,00	0,00	260.879,87	112.398,32
E0010624	PROVENTI DERIVANTI DA SERVIZI A PAGAMENTO RESI DAI VIGILI DEL FUOCO ART. 20 L.R. N. 37/2009 - FORMAZIONE E ADDESTRAMENTO (SOMME A DESTINAZIONE VINCOLATA)	U0023533	SPESA PER L'ACQUISTO DI BENI DI CONSUMO PER LA FORMAZIONE, L'ADDESTRAMENTO E L'ESERCITAZIONE RIVOLTE ALLA COMPONENTE PROFESSIONISTA DEL CORPO VALDOSTANO DEI VIGILI DEL FUOCO A VALERE SUL FONDO VIGILI DEL FUOCO	65.893,88	0,00	65.000,00	0,00	-4.579,21	0,00	5.473,09	0,00
		U0023627	SPESA PER LA MANUTENZIONE ORDINARIA DEI BENI E DELLE ATTREZZATURE DESTINATI ALLA FORMAZIONE, ALL'ADDESTRAMENTO E ALL'ESERCITAZIONE RIVOLTE ALLA COMPONENTE PROFESSIONISTA DEL CORPO VALDOSTANO DEI VIGILI DEL FUOCO, A VALERE SUL FONDO VIGILI DEL FUOCO	74.954,92	0,00	48.678,00	0,00	0,00	0,00	26.276,92	0,00
		U0023635	SPESA PER LA CORRESPONSIONE DELLE INDENNITA' A VALERE SUL FONDO VIGILI DEL FUOCO (SOMME A DESTINAZIONE VINCOLATA)	21.889,44	143.225,63	165.115,07	0,00	0,00	0,00	0,00	0,00

ELENCO ANALITICO DEI CAPITOLI DI ENTRATA E DI SPESA VINCOLATI RAPPRESENTATI NEL PROSPETTO DEL RISULTATO DI AMMINISTRAZIONE PRESUNTO

Capitolo di entrata	Descrizione	Capitolo di spesa	Descrizione	Risorse vincolate al 1/12/2022	Entrate vincolate accertate nell'esercizio 2022	Impegni eserc. 2022 finanziati da entrate vincolate accertate nell'esercizio o da quote vincolate del risultato di amministrazione	Fondo plur. vinc. al 31/12/2022 finanziato da entrate vincolate accertate nell'esercizio o da quote vincolate del risultato di amministrazione	Cancellazione di residui attivi vincolati o eliminazione del vincolo su quote del risultato di amministrazione (+) e cancellazione di residui passivi finanziati da risorse vincolate (-) (gestione dei residui)	Cancellazione nell'esercizio 2022 di impegni finziati dal fondo pluriennale vincolato dopo l'approvazione del rendiconto dell'esercizio 2021 non reimpegnati nell'esercizio 2022	Risorse vincolate nel risultato di amministrazione al 31/12/2022	Risorse vincolate al 31/12/2022 applicate al primo esercizio del bilancio di previsione
				(a)	(b)	(c)	(d)	(e)	(f)	(g)=(a)+(b)-(c)-(d)-(e)+(f)	(i)
		U0023636	SPESA PER CONTRIBUTI SOCIALI EFFETTIVI A CARICO DELL'ENTE - INDENNITA' CORRISPOSTE A VALERE SUL FONDO VIGILI DEL FUOCO (SOMME A DESTINAZIONE VINCOLATA)	7.606,36	46.118,65	53.725,01	0,00	0,00	0,00	0,00	0,00
		U0023637	IRAP SU REDDITI DA LAVORO DIPENDENTE - INDENNITA' CORRISPOSTE A VALERE SUL FONDO VIGILI DEL FUOCO (SOMME A DESTINAZIONE VINCOLATA)	1.860,60	12.174,17	14.034,77	0,00	0,00	0,00	0,00	0,00
		U0023668	SPESA PER SERVIZI DI FORMAZIONE E ADDESTRAMENTO DELLA COMPONENTE PROFESSIONISTA DEL CORPO VALDOSTANO DEI VIGILI DEL FUOCO, A VALERE SUL FONDO VIGILI DEL FUOCO	284.084,49	0,00	6.093,08	0,00	0,00	0,00	277.991,41	0,00
			<i>Totale progetto</i>	<i>568.688,01</i>	<i>350.000,00</i>	<i>352.645,93</i>	<i>0,00</i>	<i>-4.579,21</i>	<i>0,00</i>	<i>570.621,29</i>	<i>112.398,32</i>
		U0023221	SPESA SUL FONDO UNICO AZIENDALE (SPESA A DESTINAZIONE VINCOLATA)	0,00	302.537,09	0,00	0,00	0,00	0,00	302.537,09	0,00
			<i>Totale progetto</i>	<i>0,00</i>	<i>302.537,09</i>	<i>0,00</i>	<i>0,00</i>	<i>0,00</i>	<i>0,00</i>	<i>302.537,09</i>	<i>0,00</i>
		U0023683	FONDO PER IL MIGLIORAMENTO DELL'OFFERTA FORMATIVA PER IL PERSONALE DOCENTE ED EDUCATIVO DI CUI ALL'ART. 40 DEL CCNL ISTRUZIONE E RICERCA DEL 19/04/2018	564.069,47	26.002,00	0,00	0,00	0,00	0,00	590.071,47	0,00
		U0023684	FONDO PER IL FINANZIAMENTO DELLA RETRIBUZIONE DI POSIZIONE E DI RISULTATO AL PERSONALE DIRIGENTE DELL'AREA FUNZIONI CENTRALI (EX AREA I)	0,00	152.734,00	0,00	0,00	0,00	0,00	152.734,00	0,00
		U0023685	FONDO PER IL FINANZIAMENTO DELLA RETRIBUZIONE DI POSIZIONE E DI RISULTATO AL PERSONALE DIRIGENTE DELL'AREA ISTRUZIONE E RICERCA (EX AREA V)	459.183,00	974.647,00	0,00	0,00	0,00	0,00	1.433.830,00	0,00
		U0024224	TRASFERIMENTI CORRENTI ALLE ISTITUZIONI SCOLASTICHE REGIONALI DI BASE IN ATTUAZIONE DELL'ART. 40 DEL CCNL ISTRUZIONE E RICERCA 19/4/2018 DESTINATI AL PAGAMENTO DEI COMPENSI AL PERSONALE DOCENTE PER ATTIVITA' AGGIUNTIVE DI CUI AL "FONDO PER IL MIGLIORAMENT	0,00	973.698,00	973.698,00	0,00	0,00	0,00	0,00	0,00
		U0024225	TRASFERIMENTI CORRENTI ALLE ISTITUZIONI SCOLASTICHE REGIONALI SECONDARIE DI II GRADO IN ATTUAZIONE DELL'ART. 40 DEL CCNL ISTRUZIONE E RICERCA 19/4/2018 DESTINATI AL PAGAMENTO DI COMPENSI AL PERSONALE DOCENTE DI CUI AL "FONDO PER IL MIGLIORAMENTO DELL'OFFE	0,00	583.398,00	583.398,00	0,00	0,00	0,00	0,00	0,00
		U0024226	TRASFERIMENTI CORRENTI AL CONVITTO REGIONALE "F. CHABOD" IN ATTUAZIONE DELL'ART. 40 DEL CCNL ISTRUZIONE E RICERCA 19/4/2018 DESTINATI AL PAGAMENTO DI COMPENSI AL PERSONALE EDUCATIVO PER ATTIVITA' AGGIUNTIVE DI CUI AL "FONDO PER IL MIGLIORAMENTO DELL'OFFERT	0,00	36.902,00	36.902,00	0,00	0,00	0,00	0,00	0,00
			<i>Totale progetto</i>	<i>1.023.252,47</i>	<i>2.747.381,00</i>	<i>1.593.998,00</i>	<i>0,00</i>	<i>0,00</i>	<i>0,00</i>	<i>2.176.635,47</i>	<i>0,00</i>
		U0022249	SPESA SUL FONDO REGIONALE PER LE POLITICHE ABITATIVE PER IL PAGAMENTO DEI CANONI DI LOCAZIONE PER I NUCLEI FAMILIARI IN EMERGENZA ABITATIVA (MANTENUTO PER LA GESTIONE DEI RESIDUI)	950,29	0,00	0,00	0,00	0,00	0,00	950,29	0,00
		U0022250	CONTRIBUTI AGLI INVESTIMENTI ALL'AZIENDA REGIONALE EDILIZIA RESIDENZIALE (ARER), SUL FONDO REGIONALE PER LE POLITICHE ABITATIVE, PER INTERVENTI DI RECUPERO E MANUTENZIONE STRAORDINARIA DI BENI IMMOBILI, DI PROPRIETA' DELL'ARER, ADIBITI AD EDILIZIA RESIDEN	1.300.829,02	200.000,00	200.000,00	0,00	0,00	0,00	1.300.829,02	200.000,00
		U0024396	TRASFERIMENTI CORRENTI A VALERE SUL FONDO REGIONALE PER LE POLITICHE ABITATIVE PER INTERVENTI ASSISTENZIALI ALLE FAMIGLIE FINALIZZATI AL SOSTEGNO ALL'ACCESSO ALLE ABITAZIONI IN LOCAZIONE (SPESA VINCOLATE)	1.499.584,21	3.200.000,00	820.990,49	0,00	0,00	0,00	3.878.593,72	700.000,00
		U0024397	SPESA SUL FONDO REGIONALE PER LE POLITICHE ABITATIVE PER IL PAGAMENTO DEI CANONI DI LOCAZIONE PER I NUCLEI FAMILIARI IN EMERGENZA ABITATIVA (SPESA VINCOLATE)	0,00	624.100,00	242.084,70	0,00	0,00	0,00	382.015,30	0,00

ELENCO ANALITICO DEI CAPITOLI DI ENTRATA E DI SPESA VINCOLATI RAPPRESENTATI NEL PROSPETTO DEL RISULTATO DI AMMINISTRAZIONE PRESUNTO

Capitolo di entrata	Descrizione	Capitolo di spesa	Descrizione	Risorse vincolate al 1/12/2022	Entrate vincolate accertate nell'esercizio 2022	Impegni eserc. 2022 finanziati da entrate vincolate accertate nell'esercizio o da quote vincolate del risultato di amministrazione	Fondo plur. vinc. al 31/12/2022 finanziato da entrate vincolate accertate nell'esercizio o da quote vincolate del risultato di amministrazione	Cancellazione di residui attivi vincolati o eliminazione del vincolo su quote del risultato di amministrazione (+) e cancellazione di residui passivi finanziati da risorse vincolate (-) (gestione dei residui)	Cancellazione nell'esercizio 2022 di impegni finziati dal fondo pluriennale vincolato dopo l'approvazione del rendiconto dell'esercizio 2021 non reimpegnati nell'esercizio 2022	Risorse vincolate nel risultato di amministrazione al 31/12/2022	Risorse vincolate al 31/12/2022 applicate al primo esercizio del bilancio di previsione
				(a)	(b)	(c)	(d)	(e)	(f)	(g)=(a)+(b)-(c)-(d)-(e)+(f)	(i)
		U0024398	TRASFERIMENTI CORRENTI A FAMIGLIE SUL FONDO REGIONALE PER LE POLITICHE ABITATIVE PER IL SOSTEGNO ANTICIPATO ALL'ACCESSO ALLE ABITAZIONI IN LOCAZIONE (SPESE VINCOLATE)	326.590,52	200.000,00	136.392,86	0,00	0,00	0,00	390.197,66	100.000,00
		U0025421	SPESE PER SERVIZI INFORMATICI, CORRELATI ALLA GESTIONE DELLE DOMANDE DI CONTRIBUTO PER IL SOSTEGNO ANTICIPATO ALL'ACCESSO ALLA LOCAZIONE, A VALERE SUL FONDO REGIONALE PER LE POLITICHE ABITATIVE (SPESE VINCOLATE)	65.574,79	100.000,00	74.664,00	0,00	0,00	0,00	90.910,79	50.000,00
		U0026598	TRASFERIMENTI CORRENTI A FAVORE DEGLI ENTI PROPRIETARI E GESTORI DI ALLOGGI DI EDILIZIA RESIDENZIALE PUBBLICA PER LA COPERTURA DELLA MOROSITA' INCOLPEVOLE (SPESE VINCOLATE)	0,00	1.000.000,00	1.000.000,00	0,00	0,00	0,00	0,00	0,00
			<i>Totale progetto</i>	<i>3.193.528,83</i>	<i>5.324.100,00</i>	<i>2.474.132,05</i>	<i>0,00</i>	<i>0,00</i>	<i>0,00</i>	<i>6.043.496,78</i>	<i>1.050.000,00</i>
		U0023824	SPESE PER LA QUOTA A CARICO DELLA REGIONE DESTINATA AL FINANZIAMENTO DEL FONDO DI WELFARE	975.000,00	300.000,00	0,00	0,00	0,00	0,00	1.275.000,00	0,00
			<i>Totale progetto</i>	<i>975.000,00</i>	<i>300.000,00</i>	<i>0,00</i>	<i>0,00</i>	<i>0,00</i>	<i>0,00</i>	<i>1.275.000,00</i>	<i>0,00</i>
Totale Vincoli formalmente attribuiti dall'Ente (l/3)				7.794.172,98	17.522.177,35	10.444.673,58	1.022.638,54	-4.579,20	435.492,08	14.289.109,49	2.432.191,62

ELENCO ANALITICO DEI CAPITOLI DI ENTRATA E DI SPESA VINCOLATI RAPPRESENTATI NEL PROSPETTO DEL RISULTATO DI AMMINISTRAZIONE PRESUNTO

Capitolo di entrata	Descrizione	Capitolo di spesa	Descrizione	Risorse vincolate al 1/12022	Entrate vincolate accertate nell'esercizio 2022	Impegni eserc. 2022 finanziati da entrate vincolate accertate nell'esercizio o da quote vincolate del risultato di amministrazione	Fondo plur. vinc. al 31/122022 finanziato da entrate vincolate accertate nell'esercizio o da quote vincolate del risultato di amministrazione	Cancellazione di residui attivi vincolati o eliminazione del vincolo su quote del risultato di amministrazione (+) e cancellazione di residui passivi finanziati da risorse vincolate (-) (gestione dei residui)	Cancellazione nell'esercizio 2022 di impegni finziati dal fondo pluriennale vincolato dopo l'approvazione del rendiconto dell'esercizio 2021 non reimpegnati nell'esercizio 2022	Risorse vincolate nel risultato di amministrazione al 31/12/2022	Risorse vincolate al 31/12/2022 applicate al primo esercizio del bilancio di previsione
				(a)	(b)	(c)	(d)	(e)	(f)	(g)=(a)+(b)-(c)-(d)-(e)+(f)	(i)
TOTALE RISORSE VINCOLATE (I=I/1+I/2+I/3+I/4+I/5)				89.977.045,60	83.650.948,56	62.461.633,57	2.504.829,03	121.593,13	993.851,37	109.533.789,80	17.187.117,44

In attuazione a quanto previsto nell'Allegato 4/1 (Principio contabile applicato concernente la programmazione di bilancio) al D.lgs 118/2011, ed in particolare con riferimento al punto 9.7 (Tabella dimostrativa del risultato di amministrazione presunto), si provvede ad illustrare l'elenco dei progetti vincolati, analiticamente rappresentati nell'allegato a/2 del bilancio di previsione (quota vincolata del risultato di amministrazione presunto), sulla base delle relazioni fornite dai dirigenti competenti, ai sensi dell'articolo 42 comma 8 del D.Lgs. 118/2011, nelle quali è stata motivata la necessità di iscrizione a bilancio nell'esercizio 2023 delle risorse a destinazione vincolata non impegnate nell'esercizio 2022 precisando che la reiscrizione è necessaria esclusivamente per garantire la prosecuzione o l'avvio di attività soggette a termini o scadenza, la cui mancata attuazione determinerebbe danno per l'ente.

VINCOLI DERIVANTI DALLA LEGGE E DAI PRINCIPI CONTABILI

❖ **PROGETTO: E0009187-NNNNN (TRASFERIMENTI CORRENTI PER ATTIVITA' FORMATIVE - CONTRATTI DI APPRENDISTATO)**

IMPORTO RIPROPOSTO: EURO 205.000

MOTIVAZIONE: Si tratta di risorse provenienti dallo Stato destinate ai contratti di apprendistato. La Struttura richiede la reiscrizione anticipata a bilancio di tali risorse allo scopo di permettere l'attivazione di contratti di apprendistato di primo livello per la qualifica e per il diploma professionale nell'ambito dei percorsi di leFP attivati per le annualità seconde, terze e quarte dell'anno formativo 2022-2023. Le risorse saranno destinate a copertura delle spese degli enti di formazione e delle attività svolte dagli apprendisti e dalle imprese per i contratti che saranno attivati nel corso delle suddette annualità, presumibilmente entro i primi mesi dell'anno 2023.

❖ **PROGETTO: E0010449-NNNNN (FONDI PER LA REALIZZAZIONE DEL SISTEMA INTEGRATO DI INTERVENTI E SERVIZI SOCIALI A VALERE SUL FONDO NAZIONALE PER LE POLITICHE SOCIALI)**

IMPORTO RIPROPOSTO: EURO 21.325

MOTIVAZIONE: Si tratta di risorse provenienti dallo Stato destinate ad altri servizi per la realizzazione del sistema integrato dei servizi sociali, per i corsi di formazione rivolti agli operatori socio-sanitari. La reiscrizione anticipata a bilancio di tali somme, nell'anno 2023, è necessaria al fine di permettere la realizzazione di attività formative rivolte ad operatori socio-sanitari.

❖ **PROGETTO: E0011004-NNNNN (FONDI PER LO SVOLGIMENTO DELLE FUNZIONI CONFERITE ALLE REGIONI AI FINI DELLA CONSERVAZIONE E DELLA DIFESA DAGLI INCENDI DEL PATRIMONIO BOSCHIVO)**

IMPORTO RIPROPOSTO: EURO 18.000

MOTIVAZIONE: Trattasi di risorse provenienti dallo Stato ai sensi della Legge 21 novembre 2020, n. 353 "Legge-quadro in materia di incendi boschivi". La riproposizione in parte spesa nell'esercizio 2023 dell'importo di euro 18.000,00 sul capitolo U0020906 "Spese su fondi assegnati dallo stato per la realizzazione di infrastrutture per la prevenzione e la lotta agli incendi boschivi - (bene di proprietà regionale) - (CODICE SILP SE20G)" è necessaria per completare l'attuazione del Piano di interventi di realizzazione e manutenzione straordinaria delle infrastrutture con funzione antincendio boschivo approvato con Deliberazione della Giunta regionale n. 997 del 19.07.2019, che comprende i lavori di realizzazione dell'accesso della pista AIB di Vignole nel Comune di Aosta.

In merito a tali lavori è attualmente in corso l'affido del servizio di progettazione per la redazione dello studio di fattibilità mentre l'importo di euro 18.000,00 da riproporre è funzionale all'affido, nel 2023, del servizio di progettazione definitiva-esecutiva.

- ❖ **PROGETTO: E0012478-U0012438 (FONDO INTEGRATIVO STATALE PER LA CONCESSIONE DEI PRESTITI D'ONORE E L'EROGAZIONE DI BORSE DI STUDIO A STUDENTI DELL'UNIVERSITA' DELLA VALLE D'AOSTA)**
IMPORTO RIPROPOSTO: EURO 150.000
MOTIVAZIONE: La riproposizione della somma, sul bilancio 2023/2025, nel capitolo U0012438 ("Trasferimenti correnti sul fondo integrativo statale per la concessione dei prestiti d'onore e l'erogazione di borse di studio a studenti dell'Università della Valle d'Aosta e dell'AFAM - Istituzione superiore di studi musicali della Valle d'Aosta", è necessaria per il pagamento dei premi di laurea 2021/2022 (1 bando - Vda), nonché per il pagamento delle borse di studio (Assegno di studio e contributo alloggio) agli studenti iscritti in Valle (1 bando) anno accademico 2022/2023, che dovranno essere entrambi liquidati entro aprile 2023.

- ❖ **PROGETTO: E0012484-NNNNN (FONDI PER L'ATTUAZIONE DEL PROGRAMMA DI ATTIVITA' PER IL POTENZIAMENTO DEL SISTEMA REGIONALE DI PROTEZIONE CIVILE)**
IMPORTO RIPROPOSTO: EURO 7.324,26
MOTIVAZIONE: La riproposizione si rende necessaria in quanto non è stato possibile assumere gli atti di impegno nell'esercizio 2022 per uno studio sul rischio idraulico; di conseguenza è necessaria la riproposizione sull'anno 2023, per poter procedere in tal senso nei primi mesi del prossimo anno.

- ❖ **PROGETTO: E0012840-NNNNN (FONDI PER ATTIVITA' DI INFORMAZIONE E FORMAZIONE IN MATERIA DI SERVIZIO CIVILE NAZIONALE)**
IMPORTO RIPROPOSTO: EURO 11.959,72
MOTIVAZIONE: La riproposizione si rende necessaria per il pagamento delle iniziative e degli interventi promozionali del servizio civile regionale che verrà realizzato a seguito dell'emanazione del bando nei primi mesi dell'anno 2023.

- ❖ **PROGETTO: E0013194-NNNNN (FONDI RELATIVI ALL'OSSERVATORIO DEI LAVORI PUBBLICI PER IL FUNZIONAMENTO DELLA BANCA DATI)**
IMPORTO RIPROPOSTO: EURO 18.918,54
MOTIVAZIONE: La riproposizione si rende necessaria in quanto non è stato possibile assumere gli atti di impegno nell'esercizio 2022. Tale somma sarà necessaria per avere un supporto all'adeguamento e al funzionamento operativo della rete degli osservatori regionali.

- ❖ **PROGETTO: E0014551-NNNNN (FONDO NAZIONALE PER LE POLITICHE MIGRATORIE)**
IMPORTO RIPROPOSTO: EURO 46.179,43
MOTIVAZIONE: La riproposizione si rende necessaria per avere disponibili le somme nel primo trimestre 2023 in previsione della proroga delle attività rivolte ai migranti che al momento vengono portate avanti dalle Cooperative aderenti ai progetti FAMI, con la volontà di mantenere attivi i servizi essenziali in ambito regionale legati al rapporto con i migranti stessi.

- ❖ **PROGETTO: E0015211-NNNNN (FONDI PER LA REALIZZAZIONE DI PRESTAZIONI E SERVIZI ASSISTENZIALI A FAVORE DI PERSONE NON AUTOSUFFICIENTI)**
IMPORTO RIPROPOSTO: EURO 200.000
MOTIVAZIONE: La riproposizione nell'esercizio 2023 sul capitolo di spesa U0022940 "Trasferimenti correnti su fondi assegnati dallo stato a valere sul fondo per le non autosufficienze per interventi

assistenziali a soggetti con disabilità gravissime e gravi” si rende necessaria al fine di poter erogare i contributi a favore di persone con disabilità sin dai primi mesi dell’anno.

- ❖ **PROGETTO: E0015215-NNNNN (FONDI PER ATTIVITA’ DI MONITORAGGIO E STUDIO DESTINATI ALLA TUTELA DELLE ACQUE)**
IMPORTO RIPROPOSTO: EURO 9.617,81
MOTIVAZIONE: La riproposizione si rende necessaria in quanto la Struttura competente precisa che non è stato possibile assumere gli atti di impegno per l’affido di attività di monitoraggio e studio sulle acque e per il servizio idrico integrato nel corso dell’esercizio 2022 e, di conseguenza, è necessaria la riproposizione sull’anno 2023, per poter procedere in tal senso.

- ❖ **PROGETTO: E0015217-NNNNN (FONDI PER LA PREVENZIONE E IL DIVIETO DELLE PRATICHE DI MUTILAZIONE GENITALE FEMMINILE)**
IMPORTO RIPROPOSTO: EURO 1.085,85
MOTIVAZIONE: La riproposizione si rende necessaria per dare copertura alle spese di realizzazione di una progettualità a ridosso della giornata internazionale delle mutilazioni genitali prevista per il prossimo 6 febbraio 2023.

- ❖ **PROGETTO: E0015543-NNNNN (TRASFERIMENTI CORRENTI PER INTERVENTI NELL’AMBITO DELLE POLITICHE DELLA FAMIGLIA)**
IMPORTO COMPLESSIVO RIPROPOSTO: EURO 7.736,80 DI CUI:
EURO 4.486,80 - MOTIVAZIONE: La riproposizione di euro 4.486,80 si rende necessaria, ad integrazione delle risorse previste dal FNPS Fondo nazionale politiche sociali destinate ad un determinato progetto a favore dei minori e delle loro famiglie, che partirà nel primo trimestre 2023.
EURO 3.250 - MOTIVAZIONE: La riproposizione di euro 3.250, a partire dai primi mesi del 2023, si rende necessaria per l’organizzazione della Conferenza sulla famiglia, già posticipata diverse volte a causa dell’emergenza epidemiologica da COVID 19.

- ❖ **PROGETTO: E0016907-NNNNN (FONDI PER IL FINANZIAMENTO DELLE FUNZIONI TRASFERITE DALLO STATO IN MATERIA DI SALUTE UMANA E SANITA’ VETERINARIA)**
IMPORTO RIPROPOSTO: EURO 356.219,50
MOTIVAZIONE: La riproposizione di euro si rende necessaria per garantire la prosecuzione o l’avvio di attività soggette a termini o scadenza, la cui mancata attuazione determinerebbe danno per l’Ente. Tali fondi sono stati assegnati dal Ministero alla Regione negli anni 2010-2011 e da allora non sono stati accertati altri fondi ed è stato previsto dal 2021 un unico indennizzo vitalizio annuo, per danni da trasfusione. Risulta pertanto disporre dei fondi del capitolo all’inizio di ogni anno solare in quanto il pagamento dell’indennizzo vitalizio, rivalutato all’inizio di ciascun anno, viene normalmente effettuato con cadenza bimestrale e la prima quota dovrà essere corrisposta entro il mese di febbraio.

- ❖ **PROGETTO: E0017444-NNNNN (FONDI STATALI PER INTERVENTI DI POTENZIAMENTO DEI SERVIZI FITOSANITARI)**
IMPORTO RIPROPOSTO: EURO 9.000
MOTIVAZIONE: Trattasi di fondi assegnati ai sensi del D.P.C.M. 11 maggio 2001, il quale, all’art. 2, stabilisce che ai fini dell’esercizio da parte delle Regioni di funzioni amministrative in materia di

agricoltura conferite dal d.lgs 143/97, sono trasferite annualmente risorse finanziarie alle regioni per il potenziamento dei servizi fitosanitari.

Tali fondi sono utilizzati, in ottemperanza dell'intesa tra Governo e Regioni del 10 maggio 2018, per le spese gestionali dell'ufficio fitosanitario, quali manutenzioni di strumentazioni tecniche e di laboratorio nonché acquisto di prodotti specifici e di laboratorio.

Trattandosi pertanto di spese gestionali peculiari non hanno un andamento costante e prevedibile. La riproposizione di parte di tali fondi sul 2023 è necessaria, per gli importi indicati, sui seguenti capitoli:

- sul capitolo U0020890 "Spese sui fondi assegnati dallo stato per l'acquisto di beni di consumo per gli interventi di potenziamento dei servizi fitosanitari" euro 7.000 per l'acquisto, sin da inizio anno, del materiale tecnico-specialistico necessario al funzionamento dei laboratori;

- sul capitolo U0022814 "Spese sui fondi assegnati dallo stato per l'accesso a banche dati e pubblicazioni on line per gli interventi di potenziamento dei servizi fitosanitari" euro 2.000 per il pagamento dell'abbonamento alla banca dati relativa alle informazioni sui fitofarmaci.

La reinscrizione di tali fondi sul 2023 è pertanto necessaria per garantire la prosecuzione della regolare attività dell'Ufficio fitosanitario, il quale riveste importanti compiti, assegnatigli da normative nazionali, di controllo sugli organismi nocivi ai vegetali.

❖ **PROGETTO: E0017794-NNNNN (FONDI PER LA DIFESA DEL SUOLO E LA MITIGAZIONE DEL RISCHIO IDROGEOLOGICO)**

IMPORTO RIPROPOSTO: EURO 6.932.123,22

MOTIVAZIONE: La somma da riproporre per l'anno 2023 sul capitolo U0026821 "Contributi agli investimenti a enti locali, su fondi assegnati dallo stato per l'accordo di programma col Ministero dell'Ambiente e della Tutela del Territorio e del Mare per la mitigazione dei rischi idrogeologici, per la sistemazione idraulica del torrente Evançon e per la realizzazione di una viabilità alternativa in frazione Champoluc nel comune di Ayas" è necessaria in quanto il finanziamento è da tempo oggetto di una richiesta di rideterminazione degli interventi da realizzare da approvare con un Accordo di programma integrativo con il Ministero dell'Ambiente.

Il Ministero ha dato la precedenza alle attività connesse con l'utilizzo dei finanziamenti 2019 e 2020, rinviando la ridefinizione di precedenti Accordi di programma ad un secondo momento.

Le interlocuzioni con il Ministero hanno consentito di definire il nuovo elenco di interventi e si è quindi in attesa della disponibilità del Ministero ad avviare le procedure per addvenire ad un'integrazione dell'Accordo di programma. Ad oggi non è stato ancora approvato da parte del Ministero il nuovo piano con gli interventi rivisti e ridefiniti. L'intenzione dell'amministrazione regione è di inserire l'intervento per la sistemazione idraulica del torrente Evançon e per la realizzazione di una viabilità alternativa in frazione Champoluc nel comune di Ayas.

La reinscrizione della somma è pertanto necessaria per consentire di approvare l'integrazione all'Accordo di programma e di procedere alla realizzazione degli interventi connessi alla difesa dai rischi idrogeologici in essa contenuti.

❖ **PROGETTO: E0019939-NNNNN (FONDO PER LA REALIZZAZIONE DEL SISTEMA DI INTERVENTI VOLTI ALLA PREVENZIONE E AL CONTRASTO DELLA VIOLENZA CONTRO LE DONNE)**

IMPORTO RIPROPOSTO: EURO 15.100,75

MOTIVAZIONE: La riproposizione della somma nell'anno 2023 è necessaria per la realizzazione di quanto disciplinato dal DPCM del 16.11.2021 recante "Ripartizione delle risorse del «Fondo per le politiche relative ai diritti e alle pari opportunità» di cui agli articoli 5 e 5-bis del decreto-legge 14 agosto 2013, n. 93, convertito con modificazioni nella legge 15 ottobre 2013, n. 119 – Annualità 2021", ed in particolare per il finanziamento degli interventi e delle progettualità nell'ambito delle politiche di prevenzione e di contrasto della violenza di genere che dovranno essere avviate nei primi mesi dell'anno venturo da parte della Struttura regionale referente, dal Centro Antiviolenza e dalla Casa

Rifugio presenti sul territorio regionale, come comunicato formalmente al Ministero preposto in fase di programmazione dei Fondi.

❖ **PROGETTO: E0020181-NNNNN (FONDI ASSEGNATI DALLO STATO PER CONTRIBUTI AGLI INVESTIMENTI PER INTERVENTI DI INCENTIVAZIONE IN FAVORE DELLE PICCOLE E MEDIE IMPRESE (ATTIVITA' PRODUTTIVE E COOPERAZIONE)**

IMPORTO RIPROPOSTO: EURO 300.000

MOTIVAZIONE: La reiscrizione di tali risorse, che non verranno impegnate nell'esercizio 2022, è necessaria nell'anno 2023 al fine di garantire sin dai primi mesi dell'anno, la continuità della concessione dei contributi previsti dalla legge regionale 31 marzo 2003 n. 6, in materia di sviluppo di imprese industriali e artigiane.

In particolare euro 200.000 verranno destinati al capitolo U0022535 "Contributi agli investimenti su fondi assegnati dallo Stato ad imprese industriali ed artigiane a sostegno dello sviluppo economico e degli investimenti produttivi - istruttoria valutativa)" ed euro 100.000 al capitolo U0022536 "Contributi agli investimenti su fondi assegnati dallo Stato ad imprese industriali ed artigiane a sostegno dello sviluppo economico e degli investimenti produttivi - istruttoria automatica".

❖ **PROGETTO E0020366-U0021180 (FONDI ASSEGNATI DALLO STATO PER L'ACQUISTO DI SERVIZI DI ASSISTENZA SOCIALE PRESSO LE STRUTTURE DESTINATE ALL'ACCOGLIENZA DEI MINORI STRANIERI)**

IMPORTO RIPROPOSTO: EURO 75.283,36

MOTIVAZIONE: La riproposizione dell'importo è necessaria per poter rendere disponibili le risorse, sin dai primi mesi dell'anno 2023, per poter procedere, qualora vi sia la necessità, all'impegno di spesa per l'acquisto di servizi di assistenza sociale presso le strutture destinate all'accoglienza dei minori stranieri non accompagnati. Si precisa che non è possibile quantificare a priori l'arrivo di migranti in età minore ma che le risorse iscritte a bilancio consentiranno all'Amministrazione, che è tenuta per legge a reperire una collocazione protetta nell'immediato e in estrema urgenza, a provvedere a tali adempimenti.

❖ **PROGETTO: E0021519-NNNNN (TRASFERIMENTI CORRENTI PER LA TUTELA E LA SALVAGUARDIA DEGLI ALBERI MONUMENTALI)**

IMPORTO RIPROPOSTO: EURO 42.130,03

MOTIVAZIONE: La riproposizione a bilancio, nell'esercizio 2023, delle somme che non verranno impegnate entro il 31.12.2022, sono necessarie:

- per euro 14.684,58 sul capitolo U0025391 "Spese sui fondi assegnati dallo Stato per la manutenzione ordinaria degli alberi monumentali" per consentire, nei primi mesi del 2023 la realizzazione cartellonistica per le piante monumentali nazionali, in sostituzione di quella attuale;

- per euro 27.445,45 sul capitolo U0022233 "Spese sui fondi assegnati dallo Stato per prestazioni professionali e specialistiche per la tutela e la salvaguardia degli alberi monumentali", per poter effettuare le potature, in relazione alle periodiche valutazioni dello stato fitosanitario degli alberi monumentali, preferibilmente nel periodo invernale.

❖ **PROGETTO: E0022111-NNNNN (TRASFERIMENTI CORRENTI PER IL SOSTEGNO ALL'ACCESSO ALLE ABITAZIONI IN LOCAZIONE)**

IMPORTO RIPROPOSTO: EURO 4.274.389,46

MOTIVAZIONE: Trattasi di somme non impegnate nell'anno 2022, relativi al Fondo sostegno alla locazione stanziati dallo Stato alla Valle d'Aosta, di cui euro 1.258.018,56 (quota di riparto anno 2021) ed euro 2.877.374,61 (quota riparto anno 2022), più una parte di economie di spese derivanti dagli anni precedenti. Tali somme, come stabilito dal decreto di riparto, devono essere utilizzate per le

misure riconducibili al sostegno all'affitto e possono eventualmente integrare misure di sostegno alla locazione attuate, riconducibili all'emergenza COVID-19.

Le risorse vengono pertanto riproposte sul capitolo di spesa U0024399 "Trasferimenti correnti su fondi assegnati dallo Stato per interventi assistenziali alle famiglie finalizzati al sostegno all'accesso alle abitazioni in locazione".

❖ **PROGETTO: E0022291-NNNNN (ENTRATE STATALI DERIVANTI DAL FONDO PER LA LOTTA ALLA POVERTÀ E ALL'ESCLUSIONE SOCIALE)**

IMPORTO RIPROPOSTO: EURO 505.669,65

MOTIVAZIONE: La riproposizione della somma nell'esercizio 2023 di euro 505.669,65 (di cui euro 66.800,00 relativi alla quota di riparto dell'anno 2019 ed euro 438.869,65 relativi alla quota di riparto dell'anno 2020), sul capitolo U0023931 "Rimborso spese a soggetti terzi per l'acquisto di servizi diversi su fondi assegnati dallo stato, per interventi a valere sul fondo per la lotta alla povertà e all'esclusione sociale", si rende necessaria in quanto nei primi mesi del 2023 verrà avviata la procedura per l'individuazione di un soggetto gestore dei servizi a contrasto della povertà.

❖ **PROGETTO: E0022302-U0022905 (INTERVENTI A FAVORE DI PERSONE SOGGETTE A INVALIDITÀ GRAVE)**

IMPORTO RIPROPOSTO: EURO 76.600,00

MOTIVAZIONE: La riproposizione della somma, nell'esercizio 2023, sul capitolo U0022905 "Spese su fondo assegnati dallo Stato per la realizzazione di progetti in materia di assistenza in favore delle persone con disabilità grave, prive del sostegno familiare" si rende necessaria in quanto nei primi mesi del 2023 verrà avviata la procedura per la progettazione dei servizi a valere sul fondo stesso.

❖ **PROGETTO: E0022478-NNNNN (CONTRIBUTI AGLI INVESTIMENTI PER IL POTENZIAMENTO INFRASTRUTTURALE DEI CENTRI PER L'IMPIEGO FINALIZZATI ALL'ATTUAZIONE DEL PROGRAMMA DEL REDDITO DI CITTADINANZA)**

IMPORTO RIPROPOSTO: EURO 535.287,58

MOTIVAZIONE: Si rende necessario iscrivere a bilancio, nell'esercizio 2023, le risorse a destinazione vincolata, non impegnate nell'esercizio 2022, provenienti per euro 45.897,67 dal capitolo U0024648 "Spese, su fondi assegnati dallo Stato, per incarichi professionali per la realizzazione di progettazioni per la messa a norma e l'adeguamento strutturale dell'edificio "Casa Littoria" -bene di proprietà regionale - sede del Centro per l'impiego di Aosta (codice Silp MS6S02020) - Spese rendicontabili sul PNRR", derivanti da economia di spesa sulla prenotazione n. 4072/2022 (somme già incassate sull'accertamento n. 8443/2019); e per euro 489 389,91 dal capitolo U0024649 "Spese, su fondi assegnati dallo Stato, per interventi sull'edificio "Casa Littoria" - bene di proprietà regionale -, finalizzati alla nuova sede del centro per l'impiego di Aosta - (codice Silp MS6S02020) - Spese rendicontabili sul PNRR". La somma complessiva di euro 535.287,58 dovrà essere reiscritta sul capitolo U0024649 "Spese, su fondi assegnati dallo Stato, per interventi sull'edificio "Casa littoria" - bene di proprietà regionale -, finalizzati alla nuova sede del Centro per l'Impiego di Aosta - (CODICE SILP MS6S02020) - (Spese rendicontabili sul PNRR)" per garantire la prosecuzione o l'avvio di attività soggette a termini o scadenza, collegata alla programmazione degli interventi presso lo stabile oggetto in questione, la cui mancata attuazione determinerebbe danno per l'Ente.

❖ **PROGETTO: E0022479-NNNNN (TRASFERIMENTI CORRENTI PER INTERVENTI CONNESSI ALL'ATTUAZIONE DEL PROGRAMMA DEL REDDITO DI CITTADINANZA)**

IMPORTO RIPROPOSTO: EURO 125.461,77

MOTIVAZIONE: Con Decreto del Ministero dell'economia e delle finanze del 6 agosto 2021, con il quale sono state assegnate le risorse finanziarie previste per l'attuazione degli interventi del Piano

nazionale di ripresa e resilienza (PNRR) e ripartiti i traguardi e gli obiettivi per scadenze semestrali di rendicontazione, tra i quali sono stati inseriti in particolare, nella tabella A allegata al suddetto decreto, anche il potenziamento dei Centri per l'impiego, (che inizialmente erano previsti nell'ambito di un programma statale) tra gli interventi della Missione M5 - Componente 1 (M5C1) – Investimento 1.1 “Potenziamento dei Centri per l'impiego” nell'ambito del Piano nazionale di ripresa e resilienza (PNRR). A seguito di tale inserimento i target di spesa e le relative scadenze risultano molto più stringenti e ravvicinati; si rende pertanto necessario poter utilizzare le risorse sin dai primi mesi del 2023 per permettere l'avvio di attività e l'avanzamento della spesa.

❖ **PROGETTO: E0022615-NNNNN (ENTRATE DERIVANTI DAL RECUPERO DI RISORSE RELATIVE AGLI INCENTIVI PER LE FUNZIONI TECNICHE (QUOTA 20%) - DESTINAZIONE VINCOLATA)**
IMPORTO RIPROPOSTO: EURO 8.010,36

MOTIVAZIONE: La reiscrizione delle somme nell'esercizio 2023, non impegnate nell'esercizio 2022, è necessaria al fine di poter procedere all'acquisizione di hardware per la gestione degli incentivi per le funzioni tecniche (quota 20%), di cui al decreto legislativo 50/2016, per garantire la prosecuzione o l'avvio di attività soggette a termini o scadenza, la cui mancata attuazione determinerebbe danno per l'ente. Non sono stati assunti impegni nell'esercizio 2022 in quanto le Strutture utenti non hanno richiesto funzionalità evolutive da apportare al sistema realizzato per la gestione degli incentivi e che, di conseguenza, è necessaria la riproposizione sull'anno 2023.

❖ **PROGETTO: E0022627-NNNNN (TRASFERIMENTI CORRENTI PER IL SOSTEGNO ALL'ACCESSO ALLE ABITAZIONI IN LOCAZIONE CORRELATI ALL'EMERGENZA SANITARIA COVID-19)**
IMPORTO RIPROPOSTO: EURO 459.659,35

MOTIVAZIONE: La riproposizione sull'esercizio 2023 è destinata per euro 339.848,06 al capitolo di spesa U0025398 “Trasferimenti correnti su fondi assegnati dallo Stato per interventi assistenziali alle famiglie finalizzati al sostegno all'accesso alle abitazioni in locazione (emergenza COVID-19)” e per euro 119.811,29 sul capitolo di spesa U0025481 “Trasferimenti correnti a famiglie, su fondi assegnati dallo stato, per il rimborso del canone dei contratti di locazione stipulati da studenti universitari fuori sede” ed è necessaria per far fronte agli interventi correlati alle politiche abitative. Trattasi di quote non impegnate nell'anno 2022 ed assegnate alla Regione Valle d'Aosta dal decreto di riparto anno 2020 del Fondo sostegno alla locazione – (riparto quota Covid-19).

❖ **PROGETTO: E0022758-NNNNN (TRASFERIMENTI CORRENTI PER INTERVENTI A VALERE SUL FONDO PER L'ACCOGLIENZA GENITORI DETENUTI CON BAMBINI AL SEGUITO)**
IMPORTO RIPROPOSTO: EURO 4.993,76

MOTIVAZIONE: La riproposizione sull'annualità 2023 delle somme disponibili sul capitolo U0026199 “Spese, su fondi assegnati dallo stato, per l'acquisto di servizi per l'accoglienza di genitori detenuti con bambini in case-famiglia protette e in case-alloggio per l'accoglienza residenziale” è necessaria al fine di utilizzarli, sin dai primi mesi dell'anno, per il pagamento delle rette di minori, figli di genitori detenuti, inseriti nelle strutture.

❖ **PROGETTO: E0022761-U0026188 (TRASFERIMENTI CORRENTI A VALERE SUL FONDO PER IL RIMBOSCHIMENTO E LA TUTELA AMBIENTALE E IDROGEOLOGICA DELLE AREE INTERNE)**
IMPORTO RIPROPOSTO: EURO 30.500,00

MOTIVAZIONE: Si tratta di risorse provenienti dal Ministero delle politiche agricole alimentari e forestali attraverso il Fondo per il rimboschimento e la tutela ambientale e idrogeologica delle aree interne di cui al DM 29 settembre 2021. Il riparto per la Regione Autonoma Valle d'Aosta, pari a € 30.500,00, è stato versato e conseguentemente iscritto a bilancio in parte entrata nel dicembre 2021. La reiscrizione a bilancio in parte uscita nell'esercizio 2023 è pertanto necessaria per garantire l'avvio delle connesse attività, ovvero l'attivazione del relativo bando concernente le misure di sostegno disciplinate nel menzionato decreto a beneficio delle imprese agricole e forestali per interventi volti

alla difesa e messa in sicurezza del suolo, al rinfoltimento, all'imboschimento e al rimboschimento, al fine di favorire la tutela ambientale, la gestione del paesaggio e di contrastare il dissesto idrogeologico nelle aree interne e marginali del Paese.

❖ **PROGETTO: E0022762-E0026189 (TRASFERIMENTI CORRENTI A VALERE SUL FONDO PER LE FORESTE ITALIANE)**

IMPORTO RIPROSTO: EURO 45.340,00

MOTIVAZIONE: Si tratta di risorse provenienti dal Ministero delle politiche agricole alimentari e forestali attraverso il riparto del Fondo per le foreste italiane (anno 2021) di cui al DM 11 novembre 2021. Il riparto per la Regione Autonoma Valle d'Aosta, pari a 45.340,00 €, è stato versato e conseguentemente iscritto a bilancio in parte entrata nel dicembre 2021 e non è stato utilizzato nell'esercizio 2022.

La reiscrizione a bilancio in parte spesa nell'esercizio 2023 è pertanto necessaria per garantire l'avvio delle connesse attività, ovvero all'attivazione di prestazioni di servizio funzionali alla redazione di uno o più piani forestali di indirizzo territoriale quali strumenti di pianificazione forestale territoriale di secondo livello, nell'ambito del più generale Programma forestale regionale di cui all'art. 6 comma 2 del D.lgs. n. 34/2018.

VINCOLI DERIVANTI DA TRASFERIMENTI

❖ **PROGETTO: E0022045-NNNNN (TRASFERIMENTI CORRENTI DEL FONDO EUROPEO DI SVILUPPO REGIONALE PER L'ATTUAZIONE DEL PROGRAMMA DI COOPERAZIONE TRANSFRONTALIERA ITALIA-SVIZZERA 2014/20)**

IMPORTO RIPROPOSTO: EURO 808,02

MOTIVAZIONE: Ai sensi del Reg. UE 1299/2013 recante "Disposizioni specifiche per il sostegno del Fondo Europeo di Sviluppo Regionale all'obiettivo di cooperazione territoriale europea" è stato finanziato il progetto denominato "Reservaqua". Nell'ambito di tale progetto non sono state impegnate nell'esercizio 2022 le somme dell'importo di euro 808,02 sul capitolo U0024028 "Spese per l'organizzazione di eventi, pubblicità e servizi per trasferte, nell'ambito del programma di cooperazione territoriale transfrontaliera Italia-Svizzera 2014/20 - quota Fesr proveniente da amministrazioni locali". La reiscrizione di tali fondi sul 2023 è necessaria per garantire il regolare prosieguo delle attività inerenti le azioni previste dal progetto succitato finanziato nell'ambito della cooperazione transfrontaliera Italia-Svizzera.

❖ **PROGETTO: E0022050-NNNNN (TRASFERIMENTI CORRENTI DEL FONDO DI ROTAZIONE STATALE DI CUI ALLA L. 183/1987 PER L'ATTUAZIONE DEL PROGRAMMA DI COOPERAZIONE TRANSFRONTALIERA ITALIA-SVIZZERA 2014/20)**

IMPORTO COMPLESSIVO RIPROPOSTO: EURO 551,83 DI CUI:

EURO 142,58 - MOTIVAZIONE: Ai sensi del Reg. UE 1299/2013 recante "Disposizioni specifiche per il sostegno del fondo europeo di sviluppo regionale all'obiettivo di cooperazione territoriale europea" è stato finanziato il progetto "Reservaqua". Nell'ambito di tale progetto non sono state impegnate nell'esercizio 2022 le somme dell'importo di euro 142,58 sul capitolo U0024030 "Spese per l'organizzazione di eventi, pubblicità e servizi per trasferte, nell'ambito del programma di cooperazione territoriale transfrontaliera Italia-Svizzera 2014/20 - quota stato proveniente da amministrazioni locali".

La reiscrizione di tali fondi sul 2023 è necessaria per garantire il regolare prosieguo delle attività inerenti le azioni previste dal progetto succitato finanziato nell'ambito della cooperazione transfrontaliera Italia-Svizzera.

EURO 409,25 - MOTIVAZIONE: Ai sensi del Reg. UE 1299/2013 recante “Disposizioni specifiche per il sostegno del fondo europeo di sviluppo regionale all'obiettivo di cooperazione territoriale europea” è stato finanziato il progetto “MI.MON.VE” nell’ambito del Programma di cooperazione territoriale transfrontaliera Italia-Svizzera 2014/2020.

Nell’anno 2022 sono state poste in economia parte delle spese impegnate sul capitolo U0024218 “Spese per prestazioni professionali specialistiche nell’ambito del programma di cooperazione territoriale transfrontaliera Italia- Svizzera 2014/2020 – quota Stato proveniente da amministrazioni locali” per la somma di euro 409,25.

La reinscrizione di tali fondi sul 2023 è necessaria per garantire il regolare prosieguo delle attività inerenti le azioni previste dal progetto succitato prorogato di un anno e finanziato nell’ambito della cooperazione transfrontaliera Italia-Svizzera.

- ❖ **PROGETTO: E0022321-NNNNN (FONDI STATALI PER IL RAFFORZAMENTO DEL SISTEMA CONTI PUBBLICI TERRITORIALI (CPT) - PIANO OPERATIVO 2014-20 MECCANISMO PREMIALE - PARTE CORRENTE)**
IMPORTO RIPROPOSTO: EURO 50.840,51

E

PROGETTO: E0022322-NNNNN (FONDI STATALI PER IL RAFFORZAMENTO DEL SISTEMA CONTI PUBBLICI TERRITORIALI (CPT) - PIANO OPERATIVO 201-20 MECCANISMO PREMIALE - PARTE INVESTIMENTO)
IMPORTO RIPROPOSTO: EURO 8.589,96

MOTIVAZIONE: La riproposizione per il 2023 delle risorse a destinazione vincolata, non impegnate nell’esercizio 2022, relative all’attività dei Conti pubblici territoriali (sia di parte corrente che per investimenti) si rende necessaria in quanto si tratta di risorse che garantiscono la prosecuzione di un’attività che ha natura ricorrente, obbligatoria, in quanto inserita nel programma statistico nazionale, e che è assoggettata a specifiche scadenze prefissate dal nucleo centrale CPT dell’Agenzia per la coesione. Il rispetto delle scadenze richiamate a sua volta determina l’ammontare delle risorse finanziarie annue che vengono erogate all’Amministrazione regionale come premialità annuale. Il mancato rispetto delle scadenze può pertanto portare fino all’annullamento delle quote finanziarie destinate al nucleo CPT della Valle d’Aosta, ovvero ad una loro riduzione.

Poiché l’Agenzia per la coesione attribuisce le quote premiali annuali, generalmente non prima dei mesi di aprile / maggio (le risorse per il 2022 sono state comunicate alla Struttura a maggio 2022), e considerato che è poi necessario far seguire i conseguenti adempimenti contabili (accertamento, variazione di bilancio e infine impegno), tutto ciò comporta che la disponibilità di risorse fin dai primi mesi dell’anno permetterebbe di dare continuità da subito all’attività. In caso contrario, l’operatività può svilupparsi soltanto nel secondo semestre dell’anno, determinando così un’elevata probabilità di non rispetto delle scadenze premiali e conseguentemente di perdita di risorse.

Le motivazioni delle somme non impegnate nel corso dell’anno, di cui parte derivano da economie di spesa di anni precedenti il 2022, sono connesse, da un lato all’impatto dell’emergenza sanitaria, dall’altro alla ritardata messa a disposizione delle stesse.

- ❖ **PROGETTO: E0022474-NNNNN (TRASFERIMENTI CORRENTI DALL'UNIONE EUROPEA NELL'AMBITO DEL PROGRAMMA LIFE NATURA WOLFALPS 2014-2020)**
IMPORTO RIPROPOSTO: EURO 5.521,92

MOTIVAZIONE: La somma non verrà impegnata entro il 31.12.2022 pertanto la riproposizione della stessa sull’anno 2023 è necessaria per consentire il regolare svolgimento del progetto Wolfalps Eu. In

particolare le risorse verranno destinate al capitolo U0024481 "Spese per servizi per trasferta nell'ambito del programma LIFE 18 NAT/IT+NATURA 2014/20 - quota UE".

❖ **PROGETTO: E0022735-NNNNN (TRASFERIMENTI CORRENTI DALL'UNIONE EUROPEA NELL'AMBITO DEL PROGRAMMA LIFE NATURA GRAYMARBLE)**

IMPORTO RIPROPOSTO: EURO 5.898,00

MOTIVAZIONE:

La somma non verrà impegnata entro il 31.12.2021 pertanto la riproposizione della stessa sull'anno 2023 è necessaria per consentire il regolare svolgimento del progetto Wolfalps Eu.

In particolare le risorse verranno destinate al capitolo U0026200 "Spese per trasferte del personale regionale in attuazione del progetto "Life Graymarble" (LIFE20NAT/IT/001341) – Spese di personale – Quota UE".

❖ **PROGETTO: E0022787-NNNNN (TRASFERIMENTI CORRENTI DALL'UE PER PARTENARIATI INTERREGIONALI NELL'AMBITO DEL PROGRAMMA ERASMUS + - PROGRAMMAZIONE 2021/2027)**

IMPORTO RIPROPOSTO: EURO 188.098,40

MOTIVAZIONE: La riproposizione delle somme è necessaria al fine di garantire la continuità, sin dai primi mesi dell'anno 2023, della realizzazione delle attività previste dal progetto di mobilità degli studenti e del personale educativo previsto nell'ambito del Programma Erasmus Plus 2021/2027 ed in particolare per le trasferte del personale ispettivo, direttivo e docente delle istituzioni scolastiche regionali (euro 40.000), per la concessione di borse di studio a favore di studenti delle istituzioni scolastiche regionali (euro 60.000) e per servizi diversi relativi ad attività didattiche destinate alle istituzioni scolastiche (euro 88.098,40).

❖ **PROGETTO: LIFENAT-AUTOFIN. (PROGRAMMI TEMATICI A GESTIONE DIRETTA DELL'UE - QUOTA AUTOFINANZIAMENTO REGIONALE)**

IMPORTO RIPROPOSTO: EURO 1.730,68

MOTIVAZIONE:

La somma non verrà impegnata entro il 31.12.2022, pertanto la riproposizione della stessa sull'anno 2023 è necessaria per consentire il regolare svolgimento del progetto Wolfalps Eu.

In particolare le risorse verranno destinate al capitolo U0024482 (Spese per servizi di trasferte del personale regionale per l'attuazione del progetto "LIFE WOLFALPS" nell'ambito del programma LIFE 18 NAT/IT+NATURA - quota autofinanziamento (23,863%).

VINCOLI FORMALMENTE ATTRIBUITI DALL'ENTE

❖ **PROGETTO: E0006194-NNNNN (PROVENTI DELLE TASSE DI CONCESSIONE PER L'ESERCIZIO VENATORIO)**

IMPORTO RIPROPOSTO: EURO 327.396,35

MOTIVAZIONE: La riproposizione a bilancio, sull'esercizio 2023, della somma di euro 327.396,35 che non verrà impegnata entro il 31/12/2022, è necessaria per garantire la regolare gestione della fauna selvatica sin dai primi mesi del 2023. In particolare le risorse verranno destinate come di seguito indicato:

- euro 210.943,89 sul capitolo U0000867 "Altri trasferimenti in conto capitale ad aziende agricole per danni causati dalla fauna selvatica (somme derivanti da entrate a destinazione vincolata quota parte del 60%)";

- euro 33.407,43 sul capitolo U0002400 "Trasferimenti correnti alle aziende agricole per l'utilizzo dei fondi secondo criteri rivolti alla prevenzione, alla tutela e valorizzazione dell'ambiente (somme derivanti da entrate a destinazione vincolata – quota parte del 60%)";

- euro 44.997,50 sul capitolo U0021283 “Spese per l’acquisto di beni di consumo per la gestione della fauna selvatica (somme derivanti da entrate a destinazione vincolata – quota parte del 60%)”;
- euro 25.441,66 sul capitolo U0004072 “Spese per prestazioni professionali e specialistiche per la gestione della fauna selvatica (spese di personale) (somme derivanti da entrate a destinazione vincolata – quota parte del 60%)”;
- euro 12.605,87 sul capitolo U0026249 “Spese per l’acquisto di attrezzature finalizzate alla gestione della fauna selvatica (somme derivanti da entrate a destinazione vincolata – quota parte del 60%).

❖ **PROGETTO: E0013197-NNNNN (CONTRIBUTI E SANZIONI DESTINATI AL FINANZIAMENTO DEL FONDO REGIONALE PER L’OCCUPAZIONE DELLE PERSONE DISABILI)**

IMPORTO RIPROPOSTO: EURO 30.000,00

MOTIVAZIONE: La riproposizione anticipata per il 2023 di euro 30.000 euro, relativi alle risorse del Fondo Regionale per l’Occupazione delle persone Disabili, è necessaria con l’obiettivo di realizzare, come sperimentazione, un progetto orientativo rivolto ai giovani disabili frequentanti il 3 e 4 anno della Scuola secondaria di secondo grado. Il progetto, avrà come principale finalità quella di supportare i ragazzi e loro famiglie nella scelta del percorso più idoneo (formativo o di accompagnamento a lavoro) successivo al percorso scolastico superiore e prevede la realizzazione di laboratori di orientamento sia teorici che pratici.

Il progetto si inserisce all’interno del protocollo di Intesa stipulato tra il Dipartimento Politiche del lavoro e della formazione e la Sovrintendenza agli studi (approvato con Deliberazione di Giunta Regionale del 16 maggio 2022) che prevede, tra gli obiettivi, quello di costruire una progettazione integrata di percorsi e servizi di accompagnamento nelle transizioni per gli allievi con disabilità e va inoltre nella direzione definita nelle Linee guida del collocamento mirato (approvate con decreto ministeriale n. 43 dell’11 marzo 2022) che evidenziano la necessità di coinvolgere giovani con disabilità ancora a scuola di familiarizzare con le future prese in carico in ottica occupazionale.

❖ **PROGETTO: E0022427-NNNNN (TRASFERIMENTI IN CONTO CAPITALE, DAL FONDO DI GESTIONE SPECIALE DI FINAOSTA SPA (COME PREVISTO DALLA LR 12/2018 ART. 23), PER INTERVENTI SU IMMOBILI PER LA PUBBLICA ISTRUZIONE, DI CUI ALLA L.R. 40/2010 ART. 40, C. 2, LETTERE F, H-BIS, H-TER, H-DUODECIES (EDILIZIA STRUTTURE SCOLASTICHE)**

IMPORTO RIPROPOSTO: EURO 912.396,95

MOTIVAZIONE: E’ necessario reinscrivere a bilancio nell’esercizio 2023 le risorse a destinazione vincolata non impegnate nell’esercizio 2022 dell’importo di euro 912.396,95 da destinare sul capitolo U0024087 “Spese per la manutenzione straordinaria del liceo scientifico Bérard in Avenue Conseil des Commis in comune di Aosta - 1° e 2° lotto - (bene di terzi), finanziate tramite riversamento al bilancio regionale delle disponibilità sul fondo di gestione speciale presso Finaosta spa (art. 40 c. 2 lett. hter) della lr 40/2010) - (codici SILP OE43S12010 - OE43S22010)” al fine di garantire la prosecuzione di attività collegate alla programmazione degli interventi di realizzazione dello stabile oggetto in questione, la cui mancata attuazione determinerebbe danno per l’Ente.

❖ **PROGETTO: E8388-E10624-NNNNN (PROVENTI DERIVANTI DALL’UTILIZZO DI BENI REGIONALI O DA SERVIZI PRESTATI DALLA REGIONE)**

IMPORTO RIPROPOSTO: EURO 112.398,32

MOTIVAZIONE: La reinscrizione a bilancio, nell’esercizio finanziario 2023 delle somme a destinazione vincolata non impegnate nell’esercizio 2022 per l’acquisizione di attrezzature destinate alla formazione ed addestramento della componente professionista dei VVF, con particolare riferimento al materiale propedeutico alla messa in sicurezza della parete addestrativa SAF (Speleo Alpino Fluviale), è necessaria al fine di garantire la continuità delle attività formative obbligatorie per il

personale del C.V.V.F., ai sensi dell'art. 10, c. 3, della l.r. 37/2009, relativamente alle acquisizioni di beni e attrezzature funzionali alla formazione, alla manutenzione ordinaria necessaria all'efficienza e alla sicurezza delle strutture formative in uso al Corpo Valdostano dei Vigili del Fuoco.

❖ **PROGETTO: POLIT-ABIT-L.R. 3/2013 (INTERVENTI SUL FONDO REGIONALE PER LE POLITICHE ABITATIVE – L.R. 3/2013)**

IMPORTO RIPROPOSTO: EURO 1.050.000,00

MOTIVAZIONE: La riproposizione nell'esercizio 2023 si rende necessaria per far fronte agli interventi correlati alle politiche abitative e nello specifico:

- euro 200.000 per consentire, a partire dal primo trimestre del 2023, di adottare agli impegni per l'erogazione dei contributi agli investimenti nei confronti dell'Azienda Regionale Edilizia Residenziale (ARER) per gli interventi di recupero e manutenzione straordinaria dei beni immobili adibiti ad edilizia residenziale pubblica;
- euro 700.000 per consentire l'erogazione dei contributi ai beneficiari del sostegno alla locazione relativi alle domande ammesse al contributo per l'anno 2022. Il Bando relativo all'annualità 2022 verrà pubblicato entro dicembre 2022 e nel 2023, seguendo la modalità già in atto a inizio del corrente anno, si avvierà l'apertura dello sportello o l'avvio online di inserimento delle domande sul nuovo applicativo per la presentazione delle stesse da parte degli utenti. Seguiranno pertanto nei primi mesi del 2023 i relativi provvedimenti di impegno e l'erogazione delle risorse;
- euro 100.000 per consentire, sin dai primi mesi dell'anno 2023, l'erogazione dei trasferimenti correnti a famiglie per il sostegno anticipato all'accesso alle abitazioni in locazione. Tali risorse riguardano una quota non utilizzata nell'anno 2022 che era stata assegnata alla Regione Valle d'Aosta dal decreto di riparto anno 2020 del Fondo sostegno alla locazione (riparto quota Covid-19);
- euro 50.000 per consentire già nel primo trimestre del 2023 di far fronte alle spese per servizi informatici correlate alla gestione delle domande relative al contributo sostegno alla locazione per il bando nuovo che verrà presentato entro la fine del 2022, ma la cui gestione impatterà interamente sul 2023.

d) Elenco degli interventi programmati per spese di investimento finanziati col ricorso al debito e con le risorse disponibili

In relazione a quanto stabilito dall'articolo 11 comma 5 lettera d) del D.lgs. 118/2011, il quale prevede che nella nota integrativa allegata al bilancio di previsione viene indicato l'elenco degli interventi programmati per spese di investimento finanziati con il ricorso al debito e con le risorse disponibili; si allegano le seguenti tabelle nelle quali sono riportati, per ciascun anno del triennio 2023/2025, tutti i capitoli di spesa di Titolo II con l'indicazione degli importi complessivi risultanti nel medesimo bilancio di previsione, delle rispettive fonti di finanziamento e con l'indicazione delle quote differite da anni precedenti.

Descrizione Programma	Capitolo	Descrizione capitolo	Risorse regionali	Assegnazioni statali	Assegnazioni comunitarie	Mutui	Avanzo presunto	Differito	Totale
PROGRAMMA 1.001 - ORGANI ISTITUZIONALI	U0024448	CONTRIBUTI AGLI INVESTIMENTI AL CONSIGLIO REGIONALE PER INTERVENTI CORRELATI AL SUO FUNZIONAMENTO	455.000,00	-	-	-	-	-	455.000,00
PROGRAMMA 1.001 - ORGANI ISTITUZIONALI Totale			455.000,00	-	-	-	-	-	455.000,00
PROGRAMMA 1.003 - GESTIONE ECONOMICA, FINANZIARIA, PROGRAMMAZIONE E PROVVEDITORATO	U0000309	SPESE PER MOBILI ED ARREDI RELATIVI AGLI IMMOBILI DESTINATI AL FUNZIONAMENTO DEI SERVIZI REGIONALI	50.000,00	-	-	-	-	-	50.000,00
	U0000310	SPESE PER MACCHINE ED ATTREZZATURE DESTINATE AL FUNZIONAMENTO DEI SERVIZI REGIONALI	15.000,00	-	-	-	-	-	15.000,00
	U0025871	SPESE PER IMPIANTI E MACCHINARI	50.000,00	-	-	-	-	-	50.000,00
PROGRAMMA 1.003 - GESTIONE ECONOMICA, FINANZIARIA, PROGRAMMAZIONE E PROVVEDITORATO Totale			115.000,00	-	-	-	-	-	115.000,00
PROGRAMMA 1.005 - GESTIONE DEI BENI DEMANIALI E PATRIMONIALI	U0000623	SPESE PER L'ACQUISTO DI IMMOBILI	4.500.000,00	-	-	-	-	-	4.500.000,00
	U0020690	SPESE PER L'ACQUISIZIONE DI TERRENI A SEGUITO DI OCCUPAZIONI SENZA TITOLO	3.000,00	-	-	-	-	-	3.000,00
	U0020768	LIQUIDAZIONE INDENNITA' DI ESPROPRIO PER PUBBLICA UTILITA' O DI CORRISPETTIVI PER CESSIONE VOLONTARIA DI TERRENI E PAGAMENTO DELLE PERIZIE DI SUPPORTO	50.000,00	-	-	-	-	-	50.000,00
	U0020771	LIQUIDAZIONE INDENNITA' DI OCCUPAZIONE TEMPORANEA E D'URGENZA RELATIVE A TERRENI	15.000,00	-	-	-	-	-	15.000,00
	U0021067	CONTRIBUTO STRAORDINARIO A IMPRESE DOVUTO PER L'ESPROPRIO PER LA REALIZZAZIONE DI OPERE PUBBLICHE E DI PUBBLICA UTILITA'	500,00	-	-	-	-	-	500,00
	U0021068	CONTRIBUTO STRAORDINARIO A FAMIGLIE DOVUTO PER L'ESPROPRIO PER LA REALIZZAZIONE DI OPERE PUBBLICHE E DI PUBBLICA UTILITA'	500,00	-	-	-	-	-	500,00
	U0025759	RIMBORSO SPESE A VALLEE D'AOSTE STRUCTURE PER L'INTERVENTO DI MANUTENZIONE STRAORDINARIA DEL CANALE DEMANIALE PROSPICIENTE IL COMPENDIO INDUSTRIALE EX ILSSA-VIOLA (AVANZO 2020)	31.528,91	-	-	-	-	-	31.528,91
	U0025863	SPESE PER ATTREZZATURE PER LE ATTIVITA' DI COMPETENZA DELLA STRUTTURA	3.000,00	-	-	-	-	-	3.000,00
	U0025887	RIMBORSO AL CONDUTTORE/CONCESSIONARIO DELLE SPESE PER LA MANUTENZIONE STRAORDINARIA SU IMMOBILI DI PROPRIETA' REGIONALE IN LOCAZIONE/CONCESSIONE A TERZI	8.000,00	-	-	-	-	-	8.000,00
U0025948	SPESE PER QUOTE CONDOMINIALI PER LA MANUTENZIONE STRAORDINARIA DI BENI DI PROPRIETA'	150.000,00	-	-	-	-	-	150.000,00	
PROGRAMMA 1.005 - GESTIONE DEI BENI DEMANIALI E PATRIMONIALI Totale			4.761.528,91	-	-	-	-	-	4.761.528,91
PROGRAMMA 1.006 - UFFICIO TECNICO	U0023926	SPESE PER MOBILI E ARREDI DESTINATI AGLI IMMOBILI ADIBITI A UFFICI E ALLE AREE ATTIGUE DI PROPRIETA'	3.000,00	-	-	-	-	-	3.000,00
	U0024634	SPESE PER IMMOBILI DI PROPRIETA' NON ADIBITI AD USO UFFICIO (BENI DI PROPRIETA' REGIONALE) - (RISORSE NON IMPEGNABILI) - (CODICE SILP IS1G)	520.000,00	-	-	-	-	-	520.000,00
	U0024639	SPESE PER IMMOBILI ADIBITI A SEDI DI UFFICI E AREE ATTIGUE (BENI DI PROPRIETA' REGIONALE) - (RISORSE NON IMPEGNABILI) - (CODICE SILP MS4G)	110.000,00	-	-	-	-	-	110.000,00
	U0024641	SPESE PER INCARICHI PROFESSIONALI PER L'IMMOBILE EX CASA LITTORIA (BENE DI PROPRIETA' REGIONALE) - (CODICE SILP MS5502020)	50.000,00	-	-	-	-	-	50.000,00
	U0025355	SPESE PER INTERVENTI MANUTENTIVI SU IMMOBILI ADIBITI A SEDI DI UFFICI E AREE ATTIGUE - ACCORDO QUADRO (BENE DI PROPRIETA' REGIONALE) - (RISORSE NON IMPEGNABILI) - (CODICE SILP MS065002022)	190.000,00	-	-	-	-	-	190.000,00
PROGRAMMA 1.006 - UFFICIO TECNICO Totale			873.000,00	-	-	-	-	-	873.000,00
PROGRAMMA 1.008 - STATISTICA E SISTEMI INFORMATIVI	U0007406	SPESE PER GLI SVILUPPI IN AMBITO INFORMATICO E TELEMATICO A SUPPORTO DELLE STRUTTURE DELL'AMMINISTRAZIONE REGIONALE	1.095.000,00	-	-	-	-	-	1.095.000,00
	U0015113	SPESE PER L'INFORMATIZZAZIONE DELL'ARCHIVIO REGIONALE DELLE TASSE AUTOMOBILISTICHE	100.000,00	-	-	-	-	-	100.000,00
	U0016548	SPESE PER LA PROGETTAZIONE DELL'ARCHITETTURA INFORMATICA DEL SISTEMA INFORMATIVO SSTAR-VDA, SVILUPPO SOFTWARE E REALIZZAZIONE DELL'ARCHIVIO DEGLI STUDI E DELLE RICERCHE REGIONALI	20.000,00	-	-	-	-	-	20.000,00
	U0020484	SPESE PER LA REALIZZAZIONE DI INFRASTRUTTURE TECNOLOGICHE DI FONIA E TRASMISSIONE DATI A SUPPORTO DELLE STRUTTURE DELL'AMMINISTRAZIONE REGIONALE	135.000,00	-	-	-	-	-	135.000,00
	U0020491	SPESE PER L'ADEGUAMENTO TECNOLOGICO DEGLI IMPIANTI PER LA SICUREZZA DEI LOCALI DELLE SEDI DELL'AMMINISTRAZIONE REGIONALE	150.000,00	-	-	-	-	-	150.000,00
	U0021226	SPESE PER LA PROGETTAZIONE DELL'ARCHITETTURA INFORMATICA DEL SISTEMA INFORMATIVO SSTAR-VDA, SVILUPPO SOFTWARE E REALIZZAZIONE DELL'ARCHIVIO DEGLI STUDI E DELLE RICERCHE REGIONALI	20.000,00	-	-	-	-	-	20.000,00
	U0021396	SPESE PER IL SISTEMA INFORMATIVO DENOMINATO SISREG	50.000,00	-	-	-	-	-	50.000,00

Descrizione Programma	Capitolo	Descrizione capitolo	Risorse regionali	Assegnazioni statali	Assegnazioni comunitarie	Mutui	Avanzo presunto	Differito	Totale
PROGRAMMA 1.008 - STATISTICA E SISTEMI INFORMATIVI	U0023551	SPESE PER L'ADEGUAMENTO DEI SISTEMI TECNOLOGICI DELL'AMMINISTRAZIONE REGIONALE	465.000,00	-	-	-	-	-	465.000,00
	U0023822	SPESE PER LO SVILUPPO DI SOFTWARE E MANUTENZIONE EVOLUTIVA DEL DATA WAREHOUSE STATISTICO REGIONALE, SU FONDI ASSEGNATI DALLO STATO PER IL RAFFORZAMENTO DEL SISTEMA CONTI PUBBLICI TERRITORIALI (CPT) NELL'AMBITO DEL PIANO OPERATIVO 2014-2020 - MECCANISMO PREMIALE	-	-	-	-	3.343,96	-	3.343,96
	U0024175	SPESE SU FONDI ASSEGNATI DALLO STATO PER LO SVILUPPO DI SOFTWARE E MANUTENZIONE EVOLUTIVA DELL'APPLICATIVO "SICER", PER IL RAFFORZAMENTO DEL SISTEMA CONTI PUBBLICI TERRITORIALI (CPT), NELL'AMBITO DEL PIANO OPERATIVO 2014-2020 - MECCANISMO PREMIALE - (ASSEGNAZIONI SUCCESSIVE ALL'ANNUALITA' 2018)	-	-	-	-	5.246,00	-	5.246,00
	U0024867	SPESE PER ACQUISIZIONE DI HARDWARE A VALERE SUL "FONDO INCENTIVI PER FUNZIONI TECNICHE" (SOMME DERIVANTI DA ENTRATE A DESTINAZIONE VINCOLATA)	-	-	-	-	8.010,36	-	8.010,36
	U0026761	SPESE SU FONDI ASSEGNATI DALLO STATO, A VALERE SUL PROGRAMMA "PON GOVERNANCE E CAPACITA' ISTITUZIONALE 2014/2020", PER L'IMPLEMENTAZIONE DEL SISTEMA INFORMATIVO "SISPREG2014", IN ATTUAZIONE DEL PROGETTO "VALLE D'AOSTA - GOVERNANCE E CAPACITA' AMMINISTRATIVA"	-	90.000,00	-	-	-	-	90.000,00
PROGRAMMA 1.008 - STATISTICA E SISTEMI INFORMATIVI Totale			2.035.000,00	90.000,00	-	-	16.600,32	-	2.141.600,32
PROGRAMMA 1.011 - ALTRI SERVIZI	U0026583	SPESE PER ALTRI BENI MATERIALI PER LE ATTIVITA' DI COMPETENZA DELLA STRUTTURA	5.000,00	-	-	-	-	-	5.000,00
PROGRAMMA 1.011 - ALTRI SERVIZI GENERALI Totale			5.000,00	-	-	-	-	-	5.000,00
PROGRAMMA 4.002 - ALTRI ORDINI DI ISTRUZIONE NON UNIVERSITARIA	U0023571	CONTRIBUTI AGLI INVESTIMENTI ALLE ISTITUZIONI SCOLASTICHE REGIONALI COMPRENSIVE PER L'ACQUISTO DI BENI DI INVESTIMENTO	20.500,00	-	-	-	-	-	20.500,00
	U0023572	CONTRIBUTI AGLI INVESTIMENTI ALLE ISTITUZIONI SCOLASTICHE REGIONALI SECONDARIE DI II GRADO PER L'ACQUISTO DI BENI DI INVESTIMENTO	50.000,00	-	-	-	-	-	50.000,00
	U0023988	SPESE PER BENI IMMOBILI ADIBITI AD USO SCOLASTICO (BENE DI PROPRIETA' REGIONALE) - (RISORSE NON IMPEGNABILI) - (CODICE SILP OE4G)	300.000,00	-	-	-	-	-	300.000,00
	U0024087	SPESE PER LA MANUTENZIONE STRAORDINARIA DEL LICEO SCIENTIFICO BERARD IN AVENUE CONSEIL DES COMMIS IN COMUNE DI AOSTA - 1° e 2° LOTTO - (BENE DI TERZI), FINANZIATE TRAMITE RIVERSAMENTO AL BILANCIO REGIONALE DELLE DISPONIBILITA' SUL FONDO DI GESTIONE SPECIALE PRESSO FINAOSTA SPA (ART. 40 C. 2 LETT. HTER) DELLA LR 40/2010) - (CODICI SILP OE43512010 - OE43522010)	2.388.569,68	-	-	-	912.396,95	-	3.300.966,63
	U0024463	CONTRIBUTO STRAORDINARIO AGLI INVESTIMENTI AL COMUNE DI QUART PER IL FINANZIAMENTO DELL'INTERVENTO DI COSTRUZIONE DELLA NUOVA SCUOLA PRIMARIA DEL VILLAIR	2.500.000,00	-	-	-	-	-	2.500.000,00
	U0025628	SPESE SU FONDI ASSEGNATI DALLO STATO PER L'INTERVENTO DI AMPLIAMENTO ALA OVEST DELL'EDIFICIO SCOLASTICO SITO IN VIA CHAVANNE IN COMUNE DI AOSTA (BENE DI PROPRIETA' REGIONALE) - (CODICE SILP OE6502021) - (SPESE RENDICONTABILI AI FINI DEL PNRR) - (MISSIONE 4 - COMPONENTE 1 - INVESTIMENTO 3.3 - CUP B66B19000400002)	-	186.021,05	-	-	-	-	186.021,05
	U0026010	SPESE PER LA REALIZZAZIONE DELLA NUOVA SEDE DELL'ISTITUTO AGRICOLE REGIONAL, IN VIA BICH DEL COMUNE DI AOSTA (BENE DI PROPRIETA' REGIONALE) - (CODICE SILP OE1502022)	800.000,00	-	-	-	-	-	800.000,00
	U0026012	SPESE PER LA MANUTENZIONE STRAORDINARIA VOLTA ALL'EFFICIENTAMENTO ENERGETICO DELL'EDIFICIO SCOLASTICO SITO IN VIA FRERE GILLES IN COMUNE DI VERRRES (BENE DI PROPRIETA' REGIONALE) - (CODICE SILP OE2502022)	125.000,00	-	-	-	-	-	125.000,00
	U0026021	RIMBORSO SPESE PER L'ACQUISTO DI MOBILI E ARREDI A FAVORE DELL'ISTITUTO ORFANOTROFIO SALESIANO DON BOSCO DI CHATILLON	5.000,00	-	-	-	-	-	5.000,00
	U0026022	RIMBORSO SPESE PER L'ACQUISTO DI ATTREZZATURE A FAVORE DELL'ISTITUTO ORFANOTROFIO DON BOSCO DI CHATILLON	45.000,00	-	-	-	-	-	45.000,00
PROGRAMMA 4.002 - ALTRI ORDINI DI ISTRUZIONE NON UNIVERSITARIA Totale			6.234.069,68	186.021,05	-	-	912.396,95	-	7.332.487,68
PROGRAMMA 4.003 - EDILIZIA SCOLASTICA	U0024710	SPESE PER INCARICHI PROFESSIONALI PER INDAGINI PER LA RIDUZIONE DEL RISCHIO SISMICO SU IMMOBILI DESTINATI AD USO SCOLASTICO (BENE DI PROPRIETA' REGIONALE) - (RISORSE NON IMPEGNABILI)	1.000.000,00	-	-	-	-	-	1.000.000,00
PROGRAMMA 4.003 - EDILIZIA SCOLASTICA Totale			1.000.000,00	-	-	-	-	-	1.000.000,00
PROGRAMMA 4.004 - ISTRUZIONE UNIVERSITARIA	U0022808	CONTRIBUTI AGLI INVESTIMENTI ALL'AZIENDA USL DELLA VALLE D'AOSTA PER L'APPLICAZIONE DEI PROTOCOLLI D'INTESA PER L'ISTITUZIONE DI CORSI DI LAUREA NELLE PROFESSIONI SANITARIE IN VALLE D'AOSTA	1.000,00	-	-	-	-	-	1.000,00
	U0023993	SPESE PER LA NUOVA UNIVERSITA' DELLA VALLE D'AOSTA (BENE DI PROPRIETA' REGIONALE)	510.000,00	-	-	-	-	-	510.000,00
	U0026861	SPESE PER LA REALIZZAZIONE DEL SECONDO LOTTO DEL POLO UNIVERSITARIO DELLA VALLE D'AOSTA (BENE DI PROPRIETA' REGIONALE) - (CODICE SILP XXXX)	9.600.000,00	-	-	-	-	-	9.600.000,00
PROGRAMMA 4.004 - ISTRUZIONE UNIVERSITARIA Totale			10.111.000,00	-	-	-	-	-	10.111.000,00

Descrizione Programma	Capitolo	Descrizione capitolo	Risorse regionali	Assegnazioni statali	Assegnazioni comunitarie	Mutui	Avanzo presunto	Differito	Totale
PROGRAMMA 4.006 - SERVIZI AUSILIARI ALL'ISTRUZIONE	U0024094	SPESE PER LA REALIZZAZIONE DI UN CONVITTO ANNESSO AL POLO SCOLASTICO UNICO DI ISTRUZIONE SECONDARIA DI SECONDO GRADO, IN COMUNE DI VERRES (BENE DI PROPRIETA' REGIONALE), FINANZIATE TRAMITE RIVERSAMENTO AL BILANCIO REGIONALE DELLE DISPONIBILITA' SUL FONDO DI GESTIONE SPECIALE PRESSO FINAOSTA SPA (ART. 40 C. 2 LETT. HDUODECIES) DELLA LR 40/2010) - (CODICE SILP OE19S02018)	2.021.774,59	-	-	-	-	-	2.021.774,59
	U0024584	SPESE PER LA REALIZZAZIONE IN COMUNE DI VERRES DI UN CONVITTO ANNESSO AL POLO SCOLASTICO UNICO DI ISTRUZIONE SECONDARIA DI SECONDO GRADO (BENE DI PROPRIETA' REGIONALE) - (CODICE SILP OE19S02018)	1.266.932,00	-	-	-	-	-	1.266.932,00
	U0024587	SPESE SUI FONDI ASSEGNATI DALLO STATO PER LA REALIZZAZIONE DI UN CONVITTO ANNESSO AL POLO SCOLASTICO UNICO DI ISTRUZIONE SECONDARIA DI SECONDO GRADO, IN COMUNE DI VERRES (BENE DI PROPRIETA' REGIONALE) IN ATTUAZIONE DI ACCORDO DI PROGRAMMA QUADRO TRA STATO E REGIONE DELLA STRATEGIA NAZIONALE DELLE AREE INTERNE (AREA BASSA VALLE) NELL'AMBITO DELLA POLITICA REGIONALE DI SVILUPPO 2014/2020 - (CODICE SILP OE19S02018)	-	1.072.600,86	-	-	-	-	1.072.600,86
	U0024847	SPESE PER LA MANUTENZIONE STRAORDINARIA DELL'EX PRIORATO E CENTRO SAINT BENIN DI AOSTA (BENE DI TERZI) - (CODICE SILP OE3S02022)	400.000,00	-	-	-	-	-	400.000,00
	U0026054	SPESE PER BENI IMMOBILI ADIBITI A CONVITTI (BENI DI PROPRIETA' REGIONALE) - RISORSE NON IMPEGNABILI (CODICE SILP OE4G)	200.000,00	-	-	-	-	-	200.000,00
	U0026354	SPESE PER LO SVILUPPO E LA MANUTENZIONE DI SOFTWARE PER CONSENTIRE L'INTEROPERABILITA' DELLE PROCEDURE INFORMATICHE DEL SISTEMA SCOLASTICO CON LA PIATTAFORMA NAZIONALE SIDI	30.000,00	-	-	-	-	-	30.000,00
PROGRAMMA 4.006 - SERVIZI AUSILIARI ALL'ISTRUZIONE Totale			3.918.706,59	1.072.600,86	-	-	-	-	4.991.307,45
PROGRAMMA 5.001 - VALORIZZAZIONE DEI BENI DI INTERESSE STORICO	U0001384	SPESE PER L'ACQUISTO, RESTAURO, TUTELA E VALORIZZAZIONE DEL MATERIALE ARCHIVISTICO E BIBLIOGRAFICO	8.500,00	-	-	-	-	-	8.500,00
	U0008763	SPESE PER IL RESTAURO, LA MANUTENZIONE, L'ALLESTIMENTO E GLI INTERVENTI RELATIVI ALLA VALORIZZAZIONE DEGLI IMMOBILI DI INTERESSE ARCHITETTONICO, ARTISTICO E STORICO (BENE DI PROPRIETA' REGIONALE) - (CAPITOLO MANTENUTO SOLO PER LA GESTIONE DEGLI INTERVENTI RESIDUALI)	89.004,41	-	-	-	-	-	89.004,41
	U0008767	SPESE PER LA MANUTENZIONE STRAORDINARIA DEGLI OGGETTI DI VALORE CULTURALE, STORICO E ARTISTICO (BENE DI PROPRIETA' REGIONALE) - (CODICE SILP PG1G)	30.000,00	-	-	-	-	-	30.000,00
	U0008768	SPESE PER LA MANUTENZIONE STRAORDINARIA DEGLI OGGETTI DI VALORE CULTURALE, STORICO E ARTISTICO (RILEVANTE AI FINI IVA) - (BENE DI PROPRIETA' REGIONALE) - (CODICE SILP PG1G)	45.000,00	-	-	-	-	-	45.000,00
	U0009256	CONTRIBUTI AGLI INVESTIMENTI A ENTI E ISTITUZIONI ECCLESIASTICHE PER IL RESTAURO DI BENI CULTURALI DI INTERESSE RELIGIOSO	658.406,47	-	-	-	-	-	658.406,47
	U0011400	CONTRIBUTI AGLI INVESTIMENTI AD AMMINISTRAZIONI LOCALI PER LA VALORIZZAZIONE DEGLI ITINERARI STORICI, DEI SITI CELEBRI E DEI LUOGHI DELLA STORIA E DELLA LETTERATURA	10.000,00	-	-	-	-	-	10.000,00
	U0013765	CONTRIBUTI AGLI INVESTIMENTI A ENTI PUBBLICI TERRITORIALI PER INTERVENTI PER IL SOSTEGNO ALLA TUTELA, ALLA CONSERVAZIONE E ALLA VALORIZZAZIONE DEI BORGHI IN VALLE D'AOSTA	100.000,00	-	-	-	-	-	100.000,00
	U0013766	CONTRIBUTI AGLI INVESTIMENTI A ENTI PUBBLICI TERRITORIALI PER STUDI PER IL SOSTEGNO ALLA TUTELA, ALLA CONSERVAZIONE E ALLA VALORIZZAZIONE DEI BORGHI IN VALLE D'AOSTA	30.000,00	-	-	-	-	-	30.000,00
	U0020253	SPESE PER L'ACQUISTO E IL RINNOVO DI ARREDI PER GLI IMMOBILI NON ADIBITI AD UFFICI DESTINATI AL FUNZIONAMENTO DEI SERVIZI REGIONALI	30.000,00	-	-	-	-	-	30.000,00
	U0020954	CONTRIBUTI AGLI INVESTIMENTI A FAMIGLIE PER INTERVENTI DI RECUPERO DEL PATRIMONIO STORICO-EDILIZIO DEL BORGO DI BARD (CAPITOLO MANTENUTO SOLO PER LA GESTIONE DEGLI INTERVENTI RESIDUALI)	28.184,18	-	-	-	-	-	28.184,18
	U0020997	SPESE PER IL RECUPERO E LA VALORIZZAZIONE DI BENI IMMOBILI DI VALORE CULTURALE, STORICO E ARTISTICO PER LA REALIZZAZIONE DEL PROGRAMMA OPERATIVO "INVESTIMENTI PER LA CRESCITA E L'OCCUPAZIONE 2014/20 (FESR)" - QUOTA UE (BENE DI PROPRIETA' REGIONALE) - (CODICE SILP RV07S002017 ST.MARTIN LOTTO 2 - RV08S002017 CASTELLO QUART - RV6S02017 AOSTA EST)	-	-	923.193,81	-	-	-	923.193,81
	U0020998	SPESE PER IL RECUPERO E LA VALORIZZAZIONE DI BENI IMMOBILI DI VALORE CULTURALE, STORICO E ARTISTICO PER LA REALIZZAZIONE DEL PROGRAMMA OPERATIVO "INVESTIMENTI PER LA CRESCITA E L'OCCUPAZIONE 2014/20 (FESR)" - QUOTA STATO (BENE DI PROPRIETA' REGIONALE) - (CODICE SILP RV07S002017 ST. MARTIN LOTTO 2 - RV08S002017 CASTELLO QUART - RV6S02017 AOSTA EST)	-	646.235,65	-	-	-	-	646.235,65
	U0021037	CONTRIBUTI AGLI INVESTIMENTI AD AMMINISTRAZIONI LOCALI PER RESTAURI	400.000,00	-	-	-	-	-	400.000,00
	U0021038	CONTRIBUTI AGLI INVESTIMENTI A FAMIGLIE PER RESTAURI	956.584,22	-	-	-	-	-	956.584,22

Descrizione Programma	Capitolo	Descrizione capitolo	Risorse regionali	Assegnazioni statali	Assegnazioni comunitarie	Mutui	Avanzo presunto	Differito	Totale
PROGRAMMA 5.001 - VALORIZZAZIONE DEI BENI DI INTERESSE STORICO	U0021100	SPESE PER IL RECUPERO E LA VALORIZZAZIONE DI BENI IMMOBILI DI VALORE CULTURALE, STORICO ED ARTISTICO NELL'AMBITO DEL PROGRAMMA OPERATIVO "INVESTIMENTI PER LA CRESCITA E L'OCCUPAZIONE 2014/20 (FESR)" - QUOTA DI COFINANZIAMENTO REGIONALE (BENE DI PROPRIETA' REGIONALE) - (CODICE SILP RV07S002017 ST. MARTIN LOTTO 2 - RV08S002017 CASTELLO QUART - RV6S02017 AOSTA EST)	276.958,14	-	-	-	-	-	276.958,14
	U0022010	TRASFERIMENTO STRAORDINARIO ALL'ASSOCIAZIONE FORTE DI BARD PER LA MANUTENZIONE STRAORDINARIA DEGLI IMMOBILI DI PROPRIETA' DEL COMUNE DI BARD NEL RELATIVO BORGO	4.500,00	-	-	-	-	-	4.500,00
	U0022274	SPESE PER ATTREZZATURE PER IMMOBILI DI INTERESSE CULTURALE, ARTISTICO E STORICO (RILEVANTE AI FINI IVA)	7.000,00	-	-	-	-	-	7.000,00
	U0022485	SPESE PER LA SCHEDATURA E LA DOCUMENTAZIONE DI BENI MOBILI E IMMOBILI PER L'ARCHIVIO DEI BENI CULTURALI	5.000,00	-	-	-	-	-	5.000,00
	U0022643	SPESE PER LA MANUTENZIONE STRAORDINARIA DI BENI DI INTERESSE CULTURALE, STORICO E ARTISTICO (BENE DI TERZI) - (CODICE SILP DS25G)	190.000,00	-	-	-	-	-	190.000,00
	U0022816	SPESE PER LA MANUTENZIONE STRAORDINARIA SU BENI DI INTERESSE ARCHITETTONICO, ARTISTICO E STORICO (BENE DI TERZI) - (CODICE SILP RV4G)	310.000,00	-	-	-	-	-	310.000,00
	U0023020	RIMBORSO ALL'ASSOCIAZIONE FORTE DI BARD DELLE SPESE SOSTENUTE PER LA MANUTENZIONE STRAORDINARIA DEL FORTE DI BARD (BENE DI PROPRIETA' REGIONALE) - (CODICE SILP DS1G)	250.000,00	-	-	-	-	-	250.000,00
	U0023252	SPESE PER IL CASTELLO DI QUART (BENE DI PROPRIETA' REGIONALE) - (CODICE SILP DS10G)	-	-	-	-	-	400.000,00	400.000,00
	U0023892	SPESE PER LA REALIZZAZIONE DEL PROGETTO "PARCO ARCHEOLOGICO DELL'AREA MEGALITICA DI SAINT-MARTIN-DE CORLEANS - II° LOTTO", FINANZIATE TRAMITE RIVERSAMENTO AL BILANCIO REGIONALE DELLE DISPONIBILITA' SUL FONDO IN GESTIONE SPECIALE PRESSO FINAOSTA SPA (ART. 40 C. 2 LETT. HOCTIES) DELLA LR 40/2010) - (CODICE SILP RV7S002017)	25.000,00	-	-	-	-	-	25.000,00
	U0023893	SPESE PER LA REALIZZAZIONE DEL PROGETTO "VALORIZZAZIONE DEL COMPARTO CITTADINO DENOMINATO AOSTA EST" (BENE DI PROPRIETA' REGIONALE) FINANZIATE TRAMITE RIVERSAMENTO AL BILANCIO REGIONALE DELLE DISPONIBILITA' SUL FONDO DI GESTIONE SPECIALE PRESSO FINAOSTA SPA (ART. 40 C. 2 LETT. HOCTIES) DELLA LR 40/2010) - (CODICE SILP RV06S02017)	2.180.057,40	-	-	-	-	-	2.180.057,40
	U0023917	SPESE PER IL CASTELLO DI QUART (BENE DI PROPRIETA' REGIONALE) FINANZIATE TRAMITE RIVERSAMENTO AL BILANCIO REGIONALE DELLE DISPONIBILITA' SUL FONDI DI GESTIONE SPECIALE PRESSO FINAOSTA SPA (ART. 40 C. 2 LETT. HOCTIES) DELLA LR 40/2010) - (CODICE SILP RV08S02017)	1.081.319,61	-	-	-	-	-	1.081.319,61
	U0023918	SPESE PER L'ADEGUAMENTO IMPIANTISTICO DELL'EX CASERMA CHALLANT (BENE DI PROPRIETA' REGIONALE) FINANZIATE TRAMITE RIVERSAMENTO AL BILANCIO REGIONALE DELLE DISPONIBILITA' SUL FONDO DI GESTIONE SPECIALE PRESSO FINAOSTA SPA (ART. 40 C. 2 LETT. HOCTIES) DELLA LR 40/2010)	15.053,13	-	-	-	-	-	15.053,13
	U0023919	SPESE PER IL CASTELLO SARRIOD DE LA TOUR FINANZIATE TRAMITE RIVERSAMENTO AL BILANCIO REGIONALE DELLE DISPONIBILITA' SUL FONDO DI GESTIONE SPECIALE PRESSO FINAOSTA SPA (ART. 40 COMMA 2 LETT. HOCTIES DELLA L.R. 40/2010) - (INTERVENTO RILEVANTE AI FINI IVA) - (CODICE SILP DS4S02020)	59.760,00	-	-	-	-	-	59.760,00
	U0023921	SPESE PER IL PALAZZO RONCAS (BENE DI PROPRIETA' REGIONALE) FINANZIATE TRAMITE RIVERSAMENTO AL BILANCIO REGIONALE DELLE DISPONIBILITA' SUL FONDO DI GESTIONE SPECIALE PRESSO FINAOSTA SPA (ART. 40 C. 2 LETT. HOCTIES) DELLA LR 40/2010) - (CODICE SILP DS1S02016)	758.745,39	-	-	-	-	-	758.745,39
	U0024001	SPESE PER LA REALIZZAZIONE DI STUDI E RICERCHE IN AMBITO STORICO, ARTISTICO, CULTURALE E ARCHITETTONICO	50.000,00	-	-	-	-	-	50.000,00
	U0024064	SPESE PER MOBILI E ARREDI DESTINATI AGLI IMMOBILI DI INTERESSE CULTURALE, ARTISTICO E STORICO (RILEVANTE AI FINI IVA)	40.000,00	-	-	-	-	-	40.000,00
	U0024158	SPESE PER IL CASTELLO SARRIOD DE LA TOUR DI SAINT-PIERRE (BENE DI PROPRIETA' REGIONALE) - (RILEVANTE AI FINI IVA) - (CODICE SILP DS4S02020)	390.000,00	-	-	-	-	-	390.000,00
	U0024311	SPESE PER ATTREZZATURE DESTINATE AGLI IMMOBILI DI INTERESSE CULTURALE	8.000,00	-	-	-	-	-	8.000,00
	U0024321	SPESE PER RICERCHE, STUDI ED ALTRE ATTIVITA' CONOSCITIVE AVENTI AD OGGETTO IL PATRIMONIO CULTURALE	30.000,00	-	-	-	-	-	30.000,00
	U0024350	SPESE PER ACQUISIZIONI DI OGGETTI DI VALORE RELATIVE AL PATRIMONIO ARTISTICO REGIONALE	100.000,00	-	-	-	-	-	100.000,00
U0024372	CONTRIBUTI AGLI INVESTIMENTI A FAMIGLIE PER IL SOSTEGNO ALLA TUTELA, ALLA CONSERVAZIONE E ALLA VALORIZZAZIONE DEI BORGHI IN VALLE D'AOSTA	20.000,00	-	-	-	-	-	20.000,00	
U0024430	SPESE DI INVESTIMENTO PER BENI IMMATERIALI N.A.C. NELL'AMBITO DEL PROGRAMMA DI COOPERAZIONE TRANSFRONTALIERA ITALIA-FRANCIA ALCOTRA 2014/20 PER LA VALORIZZAZIONE DEI BENI STORICI - QUOTA FESR	-	-	8.500,00	-	-	-	8.500,00	

Descrizione Programma	Capitolo	Descrizione capitolo	Risorse regionali	Assegnazioni statali	Assegnazioni comunitarie	Mutui	Avanzo presunto	Differito	Totale
PROGRAMMA 5.001 - VALORIZZAZIONE DEI BENI DI INTERESSE STORICO	U0024433	SPESE DI INVESTIMENTO PER BENI IMMATERIALI N.A.C. NELL'AMBITO DEL PROGRAMMA DI COOPERAZIONE TRANSFRONTALIERA ITALIA-FRANCIA ALCOTRA 2014/20 PER LA VALORIZZAZIONE DEI BENI STORICI - QUOTA STATO	-	1.500,00	-	-	-	-	1.500,00
	U0024474	SPESE PER MOBILI E ARREDI DESTINATI AI LABORATORI DI RESTAURO	30.000,00	-	-	-	-	-	30.000,00
	U0024475	SPESE PER IMPIANTI E MACCHINARI DESTINATI AI LABORATORI DI RESTAURO	30.000,00	-	-	-	-	-	30.000,00
	U0024476	SPESE PER MOBILI E ARREDI DESTINATI AGLI IMMOBILI DI INTERESSE CULTURALE, ARTISTICO E STORICO	5.000,00	-	-	-	-	-	5.000,00
	U0024494	SPESE PER L'EX CASERMA CHALLANT DI AOSTA (RILEVANTE AI FINI IVA) - (BENE DI PROPRIETA' REGIONALE) - (CODICE SILP DS6502019)	94.158,30	-	-	-	-	-	94.158,30
	U0024519	SPESE PER LA MANUTENZIONE STRAORDINARIA DEI MONUMENTI DI PARTICOLARE INTERESSE STORICO GIA' RESTAURATI (BENE DI TERZI)	15.000,00	-	-	-	-	-	15.000,00
	U0024548	SPESE PER INCARICHI PROFESSIONALI PER LA REALIZZAZIONE DI UN PARCHEGGIO INTERRATO NELL'AREA ESTERNA DEL CASTELLO DI AYMAVILLES (BENE DI PROPRIETA' REGIONALE)	120.000,00	-	-	-	-	-	120.000,00
	U0024684	SPESE PER INCARICHI PROFESSIONALI PER IL CASTELLO GAMBA (RILEVANTE AI FINI IVA) - (BENE DI PROPRIETA' REGIONALE) - (CODICE SILP RV2502022)	20.000,00	-	-	-	-	-	20.000,00
	U0024686	SPESE PER INCARICHI PROFESSIONALI PER L'AREA ARCHEOLOGICA DI VIA DES SALES IN COMUNE DI AOSTA (BENE DI PROPRIETA' REGIONALE) - (CODICE SILP RV1502022)	20.000,00	-	-	-	-	-	20.000,00
	U0024687	SPESE PER IMMOBILI DI INTERESSE ARCHITETTONICO, ARTISTICO E STORICO (BENE DI PROPRIETA' REGIONALE) - (RISORSE NON IMPEGNABILI) - (CODICE SILP RV3G)	247.000,00	-	-	-	-	-	247.000,00
	U0024688	SPESE PER INTERVENTI DI MANUTENZIONE CONSERVATIVA DEI MONUMENTI RESTAURATI DI PARTICOLARE INTERESSE CULTURALE, STORICO E ARTISTICO (BENE DI PROPRIETA' REGIONALE) - (RISORSE NON IMPEGNABILI)	5.000,00	-	-	-	-	-	5.000,00
	U0024693	SPESE PER RICERCHE, STUDI ED ALTRE ATTIVITA' CONOSCITIVE AVENTI AD OGGETTO IL PATRIMONIO CULTURALE	20.000,00	-	-	-	-	-	20.000,00
	U0024695	SPESE PER LAVORI DI MANUTENZIONE, RILIEVO, RESTAURO E CONSERVAZIONE DEL PATRIMONIO ARCHEOLOGICO, ARCHITETTONICO E STORICO ARTISTICO (BENE DI PROPRIETA' REGIONALE) - (RISORSE NON IMPEGNABILI) - (CODICE SILP RV9G)	333.000,00	-	-	-	-	-	333.000,00
	U0024711	SPESE PER RICERCHE, STUDI ED ALTRE ATTIVITA' CONOSCITIVE AVENTI AD OGGETTO IL PATRIMONIO CULTURALE	20.000,00	-	-	-	-	-	20.000,00
	U0024712	SPESE PER IL CENSIMENTO E LA CATALOGAZIONE DEI BENI CULTURALI SUL TERRITORIO REGIONALE	10.000,00	-	-	-	-	-	10.000,00
	U0024912	SPESE SU FONDI ASSEGNATI DALLO STATO PER LA REALIZZAZIONE DEI LAVORI INERENTI AL II° LOTTO DEL PARCO ARCHEOLOGICO E MUSEO DELL'AREA MEGALITICA DI SAINT-MARTIN DE CORLEANS (BENE DI PROPRIETA' REGIONALE) - INTERVENTO FINANZIATO NELL'AMBITO DEL PIANO STRALCIO "CULTURA E TURISMO" FSC 2014/2020 - (CODICE SILP RV75002017)	-	39.533,92	-	-	-	-	39.533,92
	U0025082	SPESE PER IL COMPARTO CITTADINO DENOMINATO "AOSTA EST" (BENE DI PROPRIETA' REGIONALE) - (CODICE SILP RV06502017)	50.000,00	-	-	-	-	-	50.000,00
	U0025457	SPESE PER L'ACQUISIZIONE, IL RESTAURO E GLI INTERVENTI DI TUTELA E VALORIZZAZIONE DI OPERE PER I FONDI DI CONSERVAZIONE DELLA BIBLIOTECA REGIONALE	5.000,00	-	-	-	-	-	5.000,00
	U0025884	SPESE PER LA VALORIZZAZIONE DEL CRIPTOPORTICO FORENSE DI AOSTA (BENE DI PROPRIETA' REGIONALE) - (CODICE SILP RV1502022)	25.000,00	-	-	-	-	-	25.000,00
	U0025885	SPESE PER IL TETTO DELLA SCUADERIA DEL CASTELLO GAMBA (BENE DI PROPRIETA' REGIONALE) - (CODICE SILP RV502022)	125.000,00	-	-	-	-	-	125.000,00
	U0025952	SPESE PER L'IMPIANTO IRRIGUO A SERVIZIO DEI TERRENI AGRICOLI ADIACENTI AL CASTELLO DI SARRE (BENE DI PROPRIETA' REGIONALE) - (CODICE SILP CP4502022)	30.000,00	-	-	-	-	-	30.000,00
	U0025957	SPESE PER INCARICHI PROFESSIONALI PER L'ALLESTIMENTO DEL CASTELLO DI QUART (BENE DI PROPRIETA' REGIONALE)	150.000,00	-	-	-	-	-	150.000,00
	U0025959	SPESE PER INCARICHI PROFESSIONALI PER LA MANUTENZIONE STRAORDINARIA DELL'ILLUMINAZIONE ESTERNA DEL CASTELLO DI FENIS (BENE DI PROPRIETA' REGIONALE) - (INTERVENTO RILEVANTE AI FINI IVA)	20.000,00	-	-	-	-	-	20.000,00
	U0026118	SPESE PER IL PALAZZO RONCAS IN AOSTA - (BENE DI PROPRIETA' REGIONALE) - (CODICE SILP DS01S002016)	50.000,00	-	-	-	-	-	50.000,00
	U0026647	SPESE SU FONDI ASSEGNATI DALLO STATO PER IL RESTAURO DELLE FACCIATE DIPINTE DEL CORTILE DEL CASTELLO DI ISSOGNE (BENE DI PROPRIETA' REGIONALE) - INTERVENTO FINANZIATO NELL'AMBITO DEL PIANO STRALCIO CULTURA E TURISMO FSC 2014/2020 - (CODICE SILP RV13S02022)	-	930.000,00	-	-	-	-	930.000,00
	U0026680	SPESE PER ALTRI BENI MATERIALI, SU FONDI ASSEGNATI DALLO STATO, A VALERE SUL PIANO NAZIONALE DI RIPRESA E RESILIENZA (PNRR), PER L'ATTUAZIONE DELL'INTERVENTO "CULTURA SENZA BARRIERE: IL CASTELLO GAMBA DA TOCCARE, VEDERE E SENTIRE" (MISSIONE 1 - COMPONENTE 3 - INVESTIMENTO 1.2)	-	57.340,00	-	-	-	-	57.340,00

Descrizione Programma	Capitolo	Descrizione capitolo	Risorse regionali	Assegnazioni statali	Assegnazioni comunitarie	Mutui	Avanzo presunto	Differito	Totale
PROGRAMMA 5.001 - VALORIZZAZIONE DEI BENI DI INTERESSE STORICO	U0026681	SPESE PER HARDWARE , SU FONDI ASSEGNATI DALLO STATO, A VALERE SUL PIANO NAZIONALE DI RIPRESA E RESILIENZA (PNRR), PER L'ATTUAZIONE DELL'INTERVENTO "CULTURA SENZA BARRIERE: IL CASTELLO GAMBA DA TOCCARE, VEDERE E SENTIRE" (MISSIONE 1 - COMPONENTE 3 - INVESTIMENTO 1.2)	-	50.630,00	-	-	-	-	50.630,00
	U0026682	SPESE PER BENI IMMATERIALI , SU FONDI ASSEGNATI DALLO STATO, A VALERE SUL PIANO NAZIONALE DI RIPRESA E RESILIENZA (PNRR), PER L'ATTUAZIONE DELL'INTERVENTO "CULTURA SENZA BARRIERE: IL CASTELLO GAMBA DA TOCCARE, VEDERE E SENTIRE" (MISSIONE 1 - COMPONENTE 3 - INVESTIMENTO 1.2)	-	206.363,00	-	-	-	-	206.363,00
	U0026683	SPESE PER MOBILI E ARREDI , SU FONDI ASSEGNATI DALLO STATO, A VALERE SUL PIANO NAZIONALE DI RIPRESA E RESILIENZA (PNRR), PER L'ATTUAZIONE DELL'INTERVENTO "CULTURA SENZA BARRIERE: IL CASTELLO GAMBA DA TOCCARE, VEDERE E SENTIRE" (MISSIONE 1 - COMPONENTE 3 - INVESTIMENTO 1.2)	-	48.800,00	-	-	-	-	48.800,00
	U0026876	SPESE PER LA VALORIZZAZIONE DELL'AREA VERDE AD EST DEL CASTELLO DI FENIS (BENE DI TERZI) - (CODICE SILP XXXX)	200.000,00	-	-	-	-	-	200.000,00
	U0026877	SPESE PER INTERVENTI DI RESTAURO E VALORIZZAZIONE DELL'ARCO DI AUGUSTO DI AOSTA (BENE DI PROPRIETA' REGIONALE) - (CODICE SILP XXXX)	400.000,00	-	-	-	-	-	400.000,00
	U0026878	SPESE PER LA REALIZZAZIONE DI SISTEMI MULTIMEDIALI DI SUPPORTO ALLA VISITA DELLA VILLA ROMANA DELLA CONSOLATA DI AOSTA (BENE DI PROPRIETA' REGIONALE) - (CODICE SILP XXXX)	35.000,00	-	-	-	-	-	35.000,00
	U0026879	SPESE PER LAVORI DI MANUTENZIONE STRAORDINARIA AD UN TRATTO DELLA CINTA MURARIA ROMANA DI AOSTA (BENE DI PROPRIETA' REGIONALE) - (CODICE SILP XXXX)	35.000,00	-	-	-	-	-	35.000,00
	U0026880	SPESE PER AGGIORNAMENTO ALLESTIMENTI MUSEALI NEI SITI ARCHEOLOGICO DELLA CITTA' DI AOSTA (BENE DI PROPRIETA' REGIONALE) - (CODICE SILP XXXX)	35.000,00	-	-	-	-	-	35.000,00
	U0026881	SPESE PER L'AREA ARCHEOLOGICA SOTTOSTANTE LA CHIESA PARROCCHIALE DI SAINT-VINCENT (BENE DI PROPRIETA' REGIONALE) - (CODICE SILP XXX)	40.000,00	-	-	-	-	-	40.000,00
	U0026882	SPESE PER IL PERCORSO SOTTOSUOLO DEL MUSEO ARCHEOLOGICO REGIONALE (BENE DI PROPRIETA' REGIONALE) - (CODICE SILP XXX)	40.000,00	-	-	-	-	-	40.000,00
	U0026883	SPESE PER INCARICHI PROFESSIONALI PER IL COMPLETAMENTO DELL'EDIFICIO MAISON CARAVEX DI GIGNOD (BENE DI PROPRIETA' REGIONALE) - (CODICE SILP XXXX)	210.000,00	-	-	-	-	-	210.000,00
	U0026884	SPESE PER INCARICHI PROFESSIONALI PER IL RESTAURO E VALORIZZAZIONE DELL'EX CHIESA DEL MONASTERO DELLA VISITAZIONE DI AOSTA (BENE DI PROPRIETA' REGIONALE) - (CODICE SILP XXXX)	210.000,00	-	-	-	-	-	210.000,00
	U0026886	SPESE PER MOBILI E ARREDI PER IL CASTELLO GAMBA DI CHATILLON (RILEVANTE AI FINI IVA) - (BENE DI PROPRIETA' REGIONALE) - (CODICE SILP XXXX)	80.000,00	-	-	-	-	-	80.000,00
	U0026887	SPESE PER ATTREZZATURE DESTINATE AI LABORATORI DI ANALISI E DI RESTAURO	30.000,00	-	-	-	-	-	30.000,00
	U0026889	SPESE PER L'ILLUMINAZIONE ESTERNA DEL CASTELLO DI FENIS (RILEVANTE AI FINI IVA) - (BENE DI PROPRIETA' REGIONALE) - (CODICE SILPXXX)	150.000,00	-	-	-	-	-	150.000,00
	U0026890	SPESE PER IL CASTELLO DI USSEL - MANUTENZIONE STRAORDINARIA COPERTURA - (BENE DI PROPRIETA' REGIONALE) - (CODICE SILP DS27502021)	100.000,00	-	-	-	-	-	100.000,00
	U0026901	SPESE PER LE SUPERFICI DECORATE IN EDIFICI DI INTERESSE CULTURALE, STORICO E ARTISTICO (BENE DI PROPRIETA' REGIONALE) - (CODICE SILP XXX)	20.000,00	-	-	-	-	-	20.000,00
	U0026902	SPESE PER LE SUPERFICI DECORATE IN EDIFICI DI INTERESSE CULTURALE, STORICO E ARTISTICO (RILEVANTE AI FINI IVA) - (BENE DI PROPRIETA' REGIONALE) - (CODICE SILP XXX)	30.000,00	-	-	-	-	-	30.000,00
U0026903	SPESE PER LE SUPERFICI DECORATE A CASTEL SAVOIA DI GRESSONEY-SAINT-JEAN (RILEVANTE AI FINI IVA) - (BENE DI PROPRIETA' REGIONALE) - (CODICE SILP XXX)	45.000,00	-	-	-	-	-	45.000,00	
PROGRAMMA 5.001 - VALORIZZAZIONE DEI BENI DI INTERESSE STORICO Totale			11.271.231,25	1.980.402,57	931.693,81	-	-	400.000,00	14.583.327,63
PROGRAMMA 5.002 - ATTIVITA' CULTURALI E INTERVENTI DIVERSI NEL SETTORE	U0020522	SPESE PER LE ATTREZZATURE DEI LOCALI DELLE BIBLIOTECHE REGIONALI, DELL'ARCHIVIO STORICO E DEI RELATIVI MAGAZZINI	5.000,00	-	-	-	-	-	5.000,00
	U0020523	SPESE PER MOBILI E ARREDI DEI LOCALI DELLE BIBLIOTECHE REGIONALI, DELL'ARCHIVIO STORICO E DEI RELATIVI MAGAZZINI	20.000,00	-	-	-	-	-	20.000,00
	U0022264	SPESE PER L'ACQUISTO DI ATTREZZATURE CONNESSE ALLE ATTIVITA' ETNOLINGUISTICHE	2.800,00	-	-	-	-	-	2.800,00
	U0022461	SPESE PER CONVENZIONI CON L'ASSOCIAZIONE CULTURALE "CENTRE D'ETUDES LES ANCIENS REMEDES" PER LA MANUTENZIONE STRAORDINARIA DI MOBILI E ARREDI	100,00	-	-	-	-	-	100,00
	U0022462	SPESE PER CONVENZIONI CON L'ASSOCIAZIONE CULTURALE "CENTRE D'ETUDES LES ANCIENS REMEDES" PER LA MANUTENZIONE STRAORDINARIA DI HARDWARE	100,00	-	-	-	-	-	100,00
	U0025956	SPESE PER INTERVENTI DI AGGIORNAMENTO DEL SISTEMA DI IDENTIFICAZIONE A RADIOFREQUENZA (RFID) PER LE ATTIVITA' DI PRESTITO, AUTOPRESTITO, RESTITUZIONE, AUTORESTITUZIONE E ANTITACCHEGGIO PRESSO LE BIBLIOTECHE REGIONALI TRAMITE ACQUISIZIONE DI HARDWARE E SOFTWARE	200.000,00	-	-	-	-	-	200.000,00
PROGRAMMA 5.002 - ATTIVITA' CULTURALI E INTERVENTI DIVERSI NEL SETTORE CULTURALE Totale			228.000,00	-	-	-	-	-	228.000,00

Descrizione Programma	Capitolo	Descrizione capitolo	Risorse regionali	Assegnazioni statali	Assegnazioni comunitarie	Mutui	Avanzo presunto	Differito	Totale
PROGRAMMA 6.001 - SPORT E TEMPO	U0015230	CONTRIBUTI AGLI INVESTIMENTI AD ALTRE IMPRESE PER LO SVILUPPO DELLO SCI NORDICO	10.000,00	-	-	-	-	-	10.000,00
	U0015489	CONTRIBUTI AGLI INVESTIMENTI AGLI ENTI LOCALI PER LA MANUTENZIONE STRAORDINARIA E L'ADEGUAMENTO DELLE INFRASTRUTTURE RICREATIVO-SPORTIVE DI INTERESSE REGIONALE DI PROPRIETA' DEGLI STESSI	550.000,00	-	-	-	-	-	550.000,00
	U0017708	CONTRIBUTI AGLI INVESTIMENTI AD AMMINISTRAZIONI LOCALI PER LO SVILUPPO DELLO SCI NORDICO	350.000,00	-	-	-	-	-	350.000,00
	U0023154	CONTRIBUTI AGLI INVESTIMENTI A IMPRESE CONTROLLATE FINALIZZATI ALL'AMMODERNAMENTO ED ALLO SVILUPPO DELLE INFRASTRUTTURE SPORTIVE SITUATE IN COMPLESSI FUNIVIARI DI INTERESSE SOVRALocale	11.000.000,00	-	-	-	-	-	11.000.000,00
	U0024464	CONTRIBUTI AGLI INVESTIMENTI A ISTITUZIONI SOCIALI PRIVATE PER LO SVILUPPO DELLO SCI NORDICO	10.000,00	-	-	-	-	-	10.000,00
	U0024629	SPESE PER LA PISCINA REGIONALE DI VERRES (BENE DI PROPRIETA' REGIONALE) - (CODICE SILP IS2G)	25.000,00	-	-	-	-	-	25.000,00
	U0024630	SPESE PER LA PISCINA REGIONALE DI AOSTA (BENE DI PROPRIETA' REGIONALE) - (CODICE SILP IS2G)	25.000,00	-	-	-	-	-	25.000,00
	U0024793	CONTRIBUTI AGLI INVESTIMENTI A FAVORE DELL'ASSOCIAZIONE CRONOMETRISTI DELLA VALLE D'AOSTA (ASD CRONOMETRISTI VDA) PER ACQUISTO DI APPARECCHIATURE	12.000,00	-	-	-	-	-	12.000,00
	U0025748	SPESE PER LA REALIZZAZIONE DI UN CENTRO DI TIRO A VOLO NEL COMUNE DI CHATILLON - (BENI DI TERZI) - (CODICE SILP IS13502020) - (AVANZO 2020)	793.776,06	-	-	-	-	-	793.776,06
PROGRAMMA 6.001 - SPORT E TEMPO LIBERO Totale			12.775.776,06	-	-	-	-	-	12.775.776,06
PROGRAMMA 7.001 - SVILUPPO E VALORIZZAZIONE DEL TURISMO	U0021043	CONTRIBUTI AGLI INVESTIMENTI AD AMMINISTRAZIONI LOCALI PER INTERVENTI, ARREDI E ATTREZZATURE RELATIVI A RIFUGI, BIVACCHI E DORTOIRS	200.000,00	-	-	-	-	-	200.000,00
	U0021044	CONTRIBUTI A IMPRESE PER INTERVENTI, ARREDI E ATTREZZATURE RELATIVI A RIFUGI, BIVACCHI E DORTOIRS	150.000,00	-	-	-	-	-	150.000,00
	U0021045	CONTRIBUTI AGLI INVESTIMENTI A FAMIGLIE PER INTERVENTI, ARREDI E ATTREZZATURE RELATIVI A RIFUGI, BIVACCHI E DORTOIRS	150.000,00	-	-	-	-	-	150.000,00
	U0021046	CONTRIBUTI AGLI INVESTIMENTI A ISTITUZIONI SOCIALI PRIVATE PER INTERVENTI, ARREDI E ATTREZZATURE RELATIVI A RIFUGI, BIVACCHI E DORTOIRS	150.000,00	-	-	-	-	-	150.000,00
	U0021368	SPESE RELATIVE ALLA PROGETTAZIONE, REALIZZAZIONE E REGISTRAZIONE DEL "MARCHIO AD OMBRELLINO" DELLA REGIONE AUTONOMA VALLE D'AOSTA	40.000,00	-	-	-	-	-	40.000,00
	U0024392	SPESE PER GLI ARREDI DELLE AREE TURISTICO-RICETTIVE E DEI PERCORSI ATTREZZATI (BENE DI PROPRIETA' REGIONALE)	10.000,00	-	-	-	-	-	10.000,00
	U0024561	SPESE PER LA MANUTENZIONE STRAORDINARIA DELLE AREE TURISTICO-RICETTIVE E DEI PERCORSI ATTREZZATI (BENE DI TERZI) - (CODICE SILP CP7G)	10.000,00	-	-	-	-	-	10.000,00
	U0025951	SPESE PER LAVORI DI ADEGUAMENTO FUNZIONALE DEGLI IMPIANTI DI SCARICO DEI REFLUI DEI SERVIZI IGIENICI DELL'AREA ATTREZZATA "BOSCO DI LEXERT" DI BIONAZ - II LOTTO (BENE DI TERZI) - (CODICE SILP CP3502022)	78.000,00	-	-	-	-	-	78.000,00
PROGRAMMA 7.001 - SVILUPPO E VALORIZZAZIONE DEL TURISMO Totale			788.000,00	-	-	-	-	-	788.000,00
PROGRAMMA 8.002 - EDILIZIA RESIDENZIALE PUBBLICA E LOCALE E PIANI DI EDILIZIA ECONOMICO-POPOLARE	U0022250	CONTRIBUTI AGLI INVESTIMENTI ALL'AZIENDA REGIONALE EDILIZIA RESIDENZIALE (ARER), SUL FONDO REGIONALE PER LE POLITICHE ABITATIVE, PER INTERVENTI DI RECUPERO E MANUTENZIONE STRAORDINARIA DI BENI IMMOBILI, DI PROPRIETA' DELL'ARER, ADIBITI AD EDILIZIA RESIDENZIALE PUBBLICA (SPESE VINCOLATE)	-	-	-	-	200.000,00	-	200.000,00
	U0026180	CONTRIBUTI AGLI INVESTIMENTI ALL'AZIENDA REGIONALE EDILIZIA RESIDENZIALE (ARER), SU FONDI ASSEGNATI DALLO STATO, A VALERE SUL FONDO COMPLEMENTARE AL PIANO NAZIONALE DI RIPRESA E RESILIENZA (PNC), PER LA REALIZZAZIONE DELL'INTERVENTO "PROGRAMMA SICURO, VERDE E SOCIALE: RIQUALIFICAZIONE EDILIZIA RESIDENZIALE PUBBLICA"	-	473.140,05	-	-	-	-	473.140,05
	U0026433	CONTRIBUTI AGLI INVESTIMENTI ALL'AZIENDA REGIONALE EDILIZIA RESIDENZIALE (ARER) A COPERTURA DELLE RATE DEL MUTUO CHIROGRAFARIO PER IL FINANZIAMENTO DI INTERVENTI DI RIQUALIFICAZIONE DEL PATRIMONIO DI EDILIZIA RESIDENZIALE PUBBLICA	503.000,00	-	-	-	-	-	503.000,00
PROGRAMMA 8.002 - EDILIZIA RESIDENZIALE PUBBLICA E LOCALE E PIANI DI EDILIZIA ECONOMICO-POPOLARE Totale			503.000,00	473.140,05	-	-	200.000,00	-	1.176.140,05
PROGRAMMA 9.001 - DIFESA DEL SUOLO	U0007434	SPESE PER L'ADEGUAMENTO ED IL POTENZIAMENTO DELLA STRUMENTAZIONE DELLA RETE DI RILEVAMENTO DEI DATI METEO-IDROLOGICI	50.000,00	-	-	-	-	-	50.000,00
	U0012253	SPESE PER L'ADEGUAMENTO, LA RISTRUTTURAZIONE ED IL POTENZIAMENTO DEI PROGRAMMI INFORMATICI E DEL SISTEMA DI ALLERTAMENTO PER RISCHIO METEOROLOGICO, IDROGEOLOGICO E IDRAULICO	110.000,00	-	-	-	-	-	110.000,00
	U0014980	CONTRIBUTI AGLI INVESTIMENTI AI COMUNI PER L'INTEGRAZIONE E LE RETTIFICHE DELLE CARTOGRAFIE A SEGUITO DELLA REALIZZAZIONE DI INTERVENTI DI PROTEZIONE O DI INDAGINE E STUDI DI DETTAGLIO DELLA PERICOLOSITA' IDROGEOLOGICA DI PARTE DEL TERRITORIO COMUNALE	102.800,00	-	-	-	-	-	102.800,00

Descrizione Programma	Capitolo	Descrizione capitolo	Risorse regionali	Assegnazioni statali	Assegnazioni comunitarie	Mutui	Avanzo presunto	Differito	Totale
PROGRAMMA 9.001 - DIFESA DEL SUOLO	U0020076	CONTRIBUTI AGLI INVESTIMENTI AD ASSOCIAZIONI DI COMUNI E ALLE UNITES DES COMMUNES VALDOTAINES SU FONDI ASSEGNATI DALLO STATO PER IL FINANZIAMENTO DI UN PIANO STRAORDINARIO DI TUTELA E GESTIONE DELLA RISORSA IDRICA FINALIZZATO A POTENZIARE LA CAPACITA' DI DEPURAZIONE DEI REFLUI URBANI	-	315.000,00	-	-	-	-	315.000,00
	U0022230	SPESE PER L'ADEGUAMENTO E IL POTENZIAMENTO DEGLI APPARATI UTILIZZATI AI FINI DELL'ALLERTAMENTO PER IL RISCHIO METEOROLOGICO, IDROGEOLOGICO E IDRAULICO	3.000,00	-	-	-	-	-	3.000,00
	U0022670	SPESE PER ATTREZZATURE PER IL SISTEMA REGIONALE DI MONITORAGGIO DEI FENOMENI SISMICI E FRANOSI	40.000,00	-	-	-	-	-	40.000,00
	U0022854	SPESE PER L'ACQUISTO DI APPARATI FINALIZZATI ALL'ATTIVITA' DIVULGATIVA NEL SETTORE DELLA METEOROLOGIA, DELLA CLIMATOLOGIA E DEL RISCHIO IDROGEOLOGICO E IDRAULICO DESTINATA ALLE SCUOLE E AI CITTADINI	1.000,00	-	-	-	-	-	1.000,00
	U0022968	CONTRIBUTI AGLI INVESTIMENTI AD AMMINISTRAZIONI LOCALI PER INTERVENTI PROGRAMMATI VOLTI ALLA PREVENZIONE DEL RISCHIO SU CENTRI ABITATI E INFRASTRUTTURE	1.004.860,84	-	-	-	-	-	1.004.860,84
	U0023769	SPESE PER ATTREZZATURE	5.000,00	-	-	-	-	-	5.000,00
	U0024705	SPESE PER ATTREZZATURE PER IL SISTEMA REGIONALE DI MONITORAGGIO DEI FENOMENI TORRENTIZI, VALANGHIVI E GLACIALI	20.000,00	-	-	-	-	-	20.000,00
	U0024706	SPESE PER ATTIVITA' DI STUDIO E RICERCA FINALIZZATE AL POTENZIAMENTO E ALLO SVILUPPO DEL SISTEMA REGIONALE DI MONITORAGGIO DEI FENOMENI SISMICI E FRANOSI	170.000,00	-	-	-	-	-	170.000,00
	U0024713	SPESE PER SISTEMAZIONI IDRAULICO-FORESTALI FINALIZZATE ALLA PROTEZIONE DEL TERRITORIO DA FRANE, ALLUVIONI E VALANGHE E PER LA REGIMAZIONE DELLE ASTE TORRENTIZIE ESEGUITE IN AMMINISTRAZIONE DIRETTA (BENE DI TERZI)	650.000,00	-	-	-	-	-	650.000,00
	U0024715	SPESE PER SISTEMAZIONI IDRAULICO-FORESTALI FINALIZZATE ALLA PROTEZIONE DEL TERRITORIO DA FRANE, ALLUVIONI E VALANGHE E PER LA REGIMAZIONE DELLE ASTE TORRENTIZIE (BENE DI TERZI) - (CODICE SILP SM1G)	180.000,00	-	-	-	-	-	180.000,00
	U0024920	SPESE PER LA MANUTENZIONE STRAORDINARIA DI BENI DI TERZI- SISTEMAZIONI IDRAULICO-FORESTALI FINALIZZATE ALLA PROTEZIONE DEL TERRITORIO DA FRANE, ALLUVIONI E VALANGHE E PER LA REGIMAZIONE DELLE ASTE TORRENTIZIE - (SOMMA URGENZA)	2.500.000,00	-	-	-	-	-	2.500.000,00
	U0025294	SPESE SU FONDI ASSEGNATI DALLO STATO, PER IL TRAMITE DELL'ISTITUZIONE SUPERIORE PER LA PROTEZIONE E LA RICERCA AMBIENTALE, PER REALIZZAZIONE DI BENI IMMATERIALI (CARTE GEOLOGICHE REGIONALI)	-	235.420,00	-	-	-	-	235.420,00
	U0025295	SPESE PER REALIZZAZIONE DI BENI IMMATERIALI (CARTE GEOLOGICHE REGIONALI) - QUOTA DI PARTECIPAZIONE REGIONALE AL FINANZIAMENTO STATALE	65.000,00	-	-	-	-	-	65.000,00
	U0025459	SPESE PER MANUTENZIONI STRAORDINARIE PER LA RIDUZIONE DEL RISCHIO DI DISSESTI DI VERSANTE (CODICE SILP AG3G)	121.776,00	-	-	-	-	-	121.776,00
	U0025855	SPESE SU FONDI ASSEGNATI DALLO STATO, NELL'AMBITO DEL FONDO PER LO SVILUPPO E LA COESIONE FSC 2014/20 - PIANO OPERATIVO INFRASTRUTTURE, PER INTERVENTI DI SISTEMAZIONE DELLA CONOIDE DEL TORRENTE BAUDIER IN COMUNE DI OYACE (BENE DI PROPRIETA' REGIONALE) - (CODICE SILP AI06S02021)	-	250.000,00	-	-	-	-	250.000,00
	U0025916	SPESE PER INCARICHI PROFESSIONALI PER INTERVENTO INTEGRATIVO DELLE OPERE PARAVALANGHE NEL BACINO DI FACEBALLA NEL COMUNE DI BIONAZ (BENE DI PROPRIETA' REGIONALE)	36.826,92	-	-	-	-	-	36.826,92
	U0025943	SPESE PER SISTEMAZIONI IDRAULICO-FORESTALI FINALIZZATE AL RIPRISTINO E ALLA MESSA IN SICUREZZA IDRAULICA DEI MANUFATTI AGRICOLO-IRRIGUI SUL TORRENTE CLEYVA GROUSSA NEL COMUNE DI VALTOURNENCHE (BENE DI TERZI) - (CODICE SILP SM2S02022)	50.000,00	-	-	-	-	-	50.000,00
	U0025971	SPESE PER SISTEMAZIONI IDRAULICO-FORESTALI FINALIZZATE ALLA MESSA IN SICUREZZA DI EDIFICI E VIABILITA' AGRICOLA IN LOCALITA' BRAMIAN NEL COMUNE DI ALLEIN (BENE DI TERZI) - (CODICE SILP SM3S02022)	100.000,00	-	-	-	-	-	100.000,00
	U0025972	SPESE PER SISTEMAZIONI IDRAULICO-FORESTALI FINALIZZATE AL RIPRISTINO DEI MANUFATTI AGRICOLI A SEGUITO DEL DISSESTO DI VERSANTE IN LOCALITA' TORILLE NEL COMUNE DI VERRRES (BENE DI TERZI) - (CODICE SILP SM4S02022)	50.000,00	-	-	-	-	-	50.000,00
	U0025973	SPESE PER SISTEMAZIONI IDRAULICO-FORESTALI FINALIZZATE ALLA SISTEMAZIONE IDRAULICA DEL CANALE DI SCARICO IN LOCALITA' FRESCH-HUS NEL COMUNE DI GRESSONEY-SAINT-JEAN (BENE DI TERZI) - (CODICE SILP SM5S02022)	135.000,00	-	-	-	-	-	135.000,00
U0025974	SPESE PER SISTEMAZIONI IDRAULICO-FORESTALI FINALIZZATE ALLA MESSA IN SICUREZZA DELLE INFRASTRUTTURE AGRICOLE IN LOCALITA' PLANAZ DESSOUS NEL COMUNE DI FONTAINEMORE (BENE DI TERZI) - (CODICE SILP SM6S02022)	15.000,00	-	-	-	-	-	15.000,00	
U0025975	SPESE PER SISTEMAZIONI IDRAULICO-FORESTALI FINALIZZATE ALLA MESSA IN SICUREZZA DELLE INFRASTRUTTURE AGRICOLE IN LOCALITA' LES COURTS NEL COMUNE DI LILLIANES (BENE DI TERZI) - (CODICE SILP SM7S02022)	24.000,00	-	-	-	-	-	24.000,00	

Descrizione Programma	Capitolo	Descrizione capitolo	Risorse regionali	Assegnazioni statali	Assegnazioni comunitarie	Mutui	Avanzo presunto	Differito	Totale
PROGRAMMA 9.001 - DIFESA DEL SUOLO	U0025976	SPESE PER SISTEMAZIONI IDRAULICO-FORESTALI DEL CANALE DI SCARICO IN LOCALITA' BARGE - BRIN NEL COMUNE DI HONE (BENE DI TERZI) - (CODICE SILP SM8S02022)	60.000,00	-	-	-	-	-	60.000,00
	U0026064	SPESE PER INFRASTRUTTURE IDRAULICHE SUI CORSI D'ACQUA SECONDARI FINALIZZATE ALLA RIDUZIONE DEL RISCHIO IDROGEOLOGICO - (BENE DI PROPRIETA' REGIONALE) - (CODICE SILP A11G)	180.000,00	-	-	-	-	-	180.000,00
	U0026065	SPESE PER INTERVENTI MANUTENTIVI SUI CORSI D'ACQUA SECONDARI (BENI DEMANIALI) - (CODICE SILP A12G)	300.000,00	-	-	-	-	-	300.000,00
	U0026069	SPESE PER INFRASTRUTTURE IDRAULICHE SUI CORSI D'ACQUA PRINCIPALI - INTERVENTI E MANUTENZIONI PER LA RIDUZIONE DEL RISCHIO IDROGEOLOGICO - (BENE DI PROPRIETA' REGIONALE) - (CODICE SILP O11G)	350.000,00	-	-	-	-	-	350.000,00
	U0026070	SPESE PER I CORSI D'ACQUA PRINCIPALI (BENI DEMANIALI) - (CODICE SILP O12G)	50.000,00	-	-	-	-	-	50.000,00
	U0026397	CONTRIBUTI AGLI INVESTIMENTI A FONDAZIONE MONTAGNA SICURA, SU FONDI ASSEGNATI DALLO STATO NELL'AMBITO DEL FSC 2021/2027, PER L'ACQUISIZIONE DELLA STRUMENTAZIONE PREVISTA DAL PROGETTO "I GHIACCIAI VALDOSTANI SENTINELLE DEL CAMBIAMENTO CLIMATICO" (DELIBERA CIPESS N.79/2021)	-	335.000,00	-	-	-	-	335.000,00
	U0026640	SPESE SU FONDI ASSEGNATI DALLO STATO, A VALERE SUL FONDO PER IL FINANZIAMENTO DEGLI INVESTIMENTI E LO SVILUPPO INFRASTRUTTURALE DEL PAESE, PER INTERVENTI DI SISTEMAZIONE IDRALICO FORESTALE DEL TORRENTE FLASSIN II° LOTTO NEI COMUNI DI SAINT-OYEN E SAINT-RHEMY EN BOSSES (BENI DI PROPRIETA' REGIONALE) - (CODICE SILP A110S02022)	-	665.000,00	-	-	-	-	665.000,00
	U0026641	SPESE SU FONDI ASSEGNATI DALLO STATO, A VALERE SUL FONDO PER IL FINANZIAMENTO DEGLI INVESTIMENTI E LO SVILUPPO INFRASTRUTTURALE DEL PAESE, PER INTERVENTI DI PROTEZIONE SPONDALE ALLA CONFLUENZA DELLA DORA DI FERRET ED IL TORRENTE PRAZ DE MOULIN NEL COMUNE DI COURMAYEUR (BENI DI PROPRIETA' REGIONALE) - (CODICE SILP A111S02022)	-	130.000,00	-	-	-	-	130.000,00
	U0026642	SPESE SU FONDI ASSEGNATI DALLO STATO, A VALERE SUL FONDO PER IL FINANZIAMENTO DEGLI INVESTIMENTI E LO SVILUPPO INFRASTRUTTURALE DEL PAESE, PER INTERVENTI DI SISTEMAZIONE IDRALICO DEL TORRENTE AYASSE IN LOC. PRARIE CAPOLUOGO NEL COMUNE DI CHAMPORCHER (BENE DI PROPRIETA' REGIONALE) - (CODICE SILP O14S02022)	-	148.935,00	-	-	-	-	148.935,00
	U0026643	CONTRIBUTI AGLI INVESTIMENTI AL COMUNE DI FENIS SU FONDI ASSEGNATI DALLO STATO, A VALERE SUL FONDO PER IL FINANZIAMENTO DEGLI INVESTIMENTI E LO SVILUPPO INFRASTRUTTURALE DEL PAESE, PER INTERVENTI DI SISTEMAZIONE IDRALICA DEL TORRENTE CLAVALITE IN LOC. SERVETTAZ DEL COMUNE DI FENIS	-	833.043,30	-	-	-	-	833.043,30
	U0026657	SPESE SU FONDI ASSEGNATI DALL'UNIONE EUROPEA PER SISTEMAZIONE IDRAULICA DELLA DORA BALTEA SUI COMUNI DI AOSTA CHARVENSOD E POLLEIN - TRATTO OVEST - IN ATTUAZIONE DEL PROGETTO "LIFE GRAYMARBLE" (LIFE-NAT/IT/001341) - (BENI DI PROPRIETA' DEMANIALI) - (CODICE SILP O19S02022)	-	-	144.498,43	-	-	-	144.498,43
	U0026658	SPESE SU FONDI ASSEGNATI DALL'UNIONE EUROPEA PER SISTEMAZIONE IDRAULICA DELLA DORA BALTEA SUI COMUNI DI POLLEIN - QUART E BRISOGNE - TRATTO EST - IN ATTUAZIONE DEL PROGETTO "LIFE GRAYMARBLE" (LIFE-NAT/IT/001341) - (BENI DI PROPRIETA' DEMANIALI) - (CODICE SILP O110S02022)	-	-	163.558,09	-	-	-	163.558,09
	U0026659	SPESE PER INTERVENTI DI SISTEMAZIONE IDRAULICA DELLA DORA BALTEA SUI COMUNI DI AOSTA CHARVENSOD E POLLEIN - TRATTO OVEST - IN ATTUAZIONE DEL PROGETTO "LIFE GRAYMARBLE" (LIFE20 NAT/IT/001341) - (BENI DI PROPRIETA' DEMANIALE) - (CODICE SILP O19S02022) - QUOTA DI AUTOFINANZIAMENTO REGIONALE	55.376,50	-	-	-	-	-	55.376,50
	U0026660	SPESE PER INTERVENTI DI SISTEMAZIONE IDRAULICA DELLA DORA BALTEA SUI COMUNI DI POLLEIN QUART E BRISOGNE - TRATTO EST - IN ATTUAZIONE DEL PROGETTO "LIFE GRAYMARBLE" (LIFE20 NAT/IT/001341) - (BENI DI PROPRIETA' DEMANIALE) - (CODICE SILP O110S02022) - QUOTA DI AUTOFINANZIAMENTO REGIONALE	62.680,78	-	-	-	-	-	62.680,78
	U0026671	SPESE SU FONDI ASSEGNATI DALLO STATO, A VALERE SUL PIANO NAZIONALE DI RIPRESA E RESILIENZA, PER L'ATTUAZIONE DI INTERVENTI DI MITIGAZIONE DEI RISCHI NATURALI SULLA DORA BALTEA IN COMUNE DI DONNAS (BENI DI PROPRIETA' DEMANIALE) - (MISSIONE 2 COMPONENTE 4 - INVESTIMENTO 2.1B - CUP B88B22000100002) - (CODICE SILP O16S02022)	-	3.378.332,69	-	-	-	-	3.378.332,69
	U0026672	SPESE SU FONDI ASSEGNATI DALLO STATO, A VALERE SUL PIANO NAZIONALE DI RIPRESA E RESILIENZA, PER L'ATTUAZIONE DI INTERVENTI DI SISTEMAZIONE IDRAULICA DEI TORRENTI BERRUARD E BUTHIER IN COMUNE DI OLLOMONT (BENI DI PROPRIETA' DEMANIALE) - (MISSIONE 2 COMPONENTE 4 - INVESTIMENTO 2.1B - CUP B88B22000100002) - (CODICE SILP O17S02022)	-	7.114.817,95	-	-	-	-	7.114.817,95

Descrizione Programma	Capitolo	Descrizione capitolo	Risorse regionali	Assegnazioni statali	Assegnazioni comunitarie	Mutui	Avanzo presunto	Differito	Totale
PROGRAMMA 9.001 - DIFESA DEL SUOLO	U0026798	SPESE PER SISTEMAZIONI IDRAULICO-FORESTALI FINALIZZATE AL COMPLETAMENTO DEGLI INTERVENTI DI RAZIONALIZZAZIONE E POTENZIAMENTO RETE DI SMALTIMENTO ACQUE SUPERFICIALI LUNGO IL TORRENTE VOISON TRA LE LOC. CONDEMINE E VALPETTAZ NEL COMUNE DI CHARVENSOD	15.000,00	-	-	-	-	-	15.000,00
	U0026821	CONTRIBUTI AGLI INVESTIMENTI A ENTI LOCALI, SU FONDI ASSEGNATI DALLO STATO PER L'ACCORDO DI PROGRAMMA COL MINISTERO DELL'AMBIENTE E DELLA TUTELA DEL TERRITORIO E DEL MARE PER LA MITIGAZIONE DEI RISCHI IDROGEOLOGICI, PER LA SISTEMAZIONE IDRAULICA DEL TORRENTE EVANCON E PER LA REALIZZAZIONE DI UNA 'VIABILITA' ALTERNATIVA IN FRAZ. CHAMPOLUC NEL COMUNE DI AYAS	-	1.167.876,78	-	-	6.932.123,22	-	8.100.000,00
	U0026831	SPESE PER INTERVENTI DI MANUTENZIONE STRAORDINARIA SULLE OPERE DI MITIGAZIONE DEL RISCHIO DI DISTACCO A MONTE DEL CAPOLUOGO IN COMUNE DI VILLENEUVE (BENE DI PROPRIETA' REGIONALE) - (CODICE SILP)	316.224,00	-	-	-	-	-	316.224,00
	U0026832	SPESE PER INTERVENTI DI REGIMAZIONE ACQUE E MITIGAZIONE DEL RISCHIO DA CADUTA MASSI IN COMUNE DI PERLOZ LOC. CHATEAU CHARLES E NOTRE DAME DE LA GARDE (BENE DI PROPRIETA' REGIONALE) - (CODICE SILP)	442.000,00	-	-	-	-	-	442.000,00
	U0026833	SPESE PER INTERVENTI DI MANUTENZIONE STRAORDINARIA DELLE BARRIERE ANTE - ETAG AMMALORATE SU STRADE REGIONALI IN COMUNI VARI (BENE DI PROPRIETA' REGIONALE) - (CODICE SILP)	220.000,00	-	-	-	-	-	220.000,00
	U0026835	SPESE PER INTERVENTO INTEGRATIVO E MANUTENTIVO SU OPERE PARAVALANGHE NEL BACINO DEL MERLO IN COMUNE DI COURMAYEUR (BENE DI PROPRIETA' REGIONALE) - (CODICE SILP)	240.000,00	-	-	-	-	-	240.000,00
	U0026836	SPESE PER INTERVENTO INTEGRATIVO E MANUTENTIVO DI OPERE PARAVALANGHE NEL BACINO DEL ONDEREMWOALD - BODMA IN COMUNE DI GRESSONEY LA TRINITE' (BENE DI PROPRIETA' REGIONALE) - (CODICE SILP)	265.000,00	-	-	-	-	-	265.000,00
	U0026837	SPESE PER INTERVENTO INTEGRATIVO E MANUTENTIVO DI OPERE PARAVALANGHE NEL BACINO DI VERCONEY, QUATRE-DENTS E BECCA DE L'AQUILLE IN COMUNE DI VALGRISENCHÉ (BENE DI PROPRIETA' REGIONALE) - (CODICE SILP)	125.000,00	-	-	-	-	-	125.000,00
	U0026838	SPESE PER INCARICHI PROFESSIONALI PER LA REALIZZAZIONE DI OPERE DI MITIGAZIONE DEL RISCHIO VALANGHIVO NEL BACINO DI THEUMELLEY (CANALINI SUD) IN COMUNE DI VALGRISENCHÉ - (BENE DI PROPRIETA' REGIONALE) - (CODICE SILP)	50.000,00	-	-	-	-	-	50.000,00
	U0026839	SPESE PER INCARICHI PROFESSIONALI PER LA REALIZZAZIONE DI OPERE DI PROTEZIONE DALLE VALANGHE DELLA TRATTA ALTA DEL BACINO DI FACEBELLE - 2° LOTTO - IN COMUNE DI AYAS - (BENE DI PROPRIETA' REGIONALE) - (CODICE SILP)	60.000,00	-	-	-	-	-	60.000,00
	U0026840	SPESE PER INCARICHI PROFESSIONALI PER LA REALIZZAZIONE DI RILEVATI E DEVIATORI PARAVALANGHE IN LOC. PETERHOF E BINO IN COMUNE DI GRESSONEY SAINT JEAN - (BENE DI PROPRIETA' REGIONALE) - (CODICE SILP)	140.000,00	-	-	-	-	-	140.000,00
U0026841	SPESE PER INCARICHI PROFESSIONALI PER LA REALIZZAZIONE DI INTERVENTI DI MITIGAZIONE DEL RISCHIO IDRAULICO SUL TORRENTE BAUDIER IN LOC. VOISINAL IN COMUNE DI OYACE (BENE DI PROPRIETA' REGIONALE) - (CODICE SILP)	85.000,00	-	-	-	-	-	85.000,00	
PROGRAMMA 9.001 - DIFESA DEL SUOLO Totale			8.450.545,04	14.573.425,72	308.056,52	-	6.932.123,22	-	30.264.150,50
PROGRAMMA 9.002 - TUTELA, VALORIZZAZIONE E RECUPERO AMBIENTALE	U0022258	CONTRIBUTI AGLI INVESTIMENTI AD AMMINISTRAZIONI LOCALI PER IL RECUPERO DELLE AREE DEGRADATE - SOMME DERIVANTI DA ENTRATE A DESTINAZIONE VINCOLATA	700.000,00	-	-	-	-	-	700.000,00
	U0022954	CONTRIBUTI AGLI INVESTIMENTI ALLA FONDAZIONE "MONTAGNA SICURA" PER ATTIVITÀ IN MATERIA DI PREVENZIONE DEI RISCHI IDROGEOLOGICI, GLACIOLOGIA, NEVE E VALANGHE	50.000,00	-	-	-	-	-	50.000,00
	U0023158	CONTRIBUTI AGLI INVESTIMENTI ALL'AGENZIA REGIONALE PER LA PROTEZIONE DELL'AMBIENTE (ARPA)	300.000,00	-	-	-	-	-	300.000,00
	U0024212	SPESE D'INVESTIMENTO PER BENI IMMATERIALI NELL'AMBITO DEL PROGRAMMA DI COOPERAZIONE TERRITORIALE TRANSFRONTALIERA ITALIA-SVIZZERA 2014-2020 -QUOTA FESR PROVENIENTE DA AMMINISTRAZIONI LOCALI	-	-	488,75	-	-	-	488,75
	U0024213	SPESE PER ALTRI BENI MATERIALI NELL'AMBITO DEL PROGRAMMA DI COOPERAZIONE TERRITORIALE TRANSFRONTALIERA ITALIA-SVIZZERA 2014-2020 -QUOTA FESR PROVENIENTE DA AMMINISTRAZIONI LOCALI	-	-	4.496,50	-	-	-	4.496,50
	U0024215	SPESE DI INVESTIMENTO PER BENI IMMATERIALI NELL'AMBITO DEL PROGRAMMA DI COOPERAZIONE TERRITORIALE TRANSFRONTALIERA ITALIA-SVIZZERA 2014-2020 - QUOTA STATO PROVENIENTE DA AMMINISTRAZIONI LOCALI	-	86,25	-	-	-	-	86,25
	U0024216	SPESE PER ALTRI BENI MATERIALI NELL'AMBITO DEL PROGRAMMA DI COOPERAZIONE TERRITORIALE TRANSFRONTALIERA ITALIA-SVIZZERA 2014-2020 - QUOTA STATO PROVENIENTE DA AMMINISTRAZIONI LOCALI	-	793,50	-	-	-	-	793,50
	U0024562	SPESE PER SERVIZI DI MANUTENZIONE STRAORDINARIA DEL VERDE PUBBLICO (BENE DI TERZI)	5.000,00	-	-	-	-	-	5.000,00

Descrizione Programma	Capitolo	Descrizione capitolo	Risorse regionali	Assegnazioni statali	Assegnazioni comunitarie	Mutui	Avanzo presunto	Differito	Totale
PROGRAMMA 9.002 - TUTELA, VALORIZZAZIONE E RECUPERO AMBIENTALE	U0025208	CONTRIBUTO AGLI INVESTIMENTI AL COMUNE DI EMARESE, SU FONDI ASSEGNATI DALLO STATO, PER GLI INTERVENTI DI MESSA IN SICUREZZA E BONIFICA DELLE AREE COMPRESSE NEL SITO DI INTERESSE NAZIONALE DI EMARESE, A VALERE SUL FONDO PER LO SVILUPPO E LA COESIONE (FSC) 2014-2020	-	600.000,00	-	-	-	-	600.000,00
	U0025762	CONTRIBUTI AGLI INVESTIMENTI A IMPRESE CONTROLLATE PER INTERVENTI DI BONIFICA E MESSA IN SICUREZZA PERMANENTE DEL PIAZZALE VERGELLE (AVANZO 2020)	350.000,00	-	-	-	-	-	350.000,00
	U0025950	SPESE PER L'ADEGUAMENTO E LA MESSA IN SICUREZZA DELLE VASCHE DI IRRIGAZIONE DELLE AREE VERDI (BENE DI PROPRIETA' REGIONALE) - (CODICE SILP CP2G)	30.000,00	-	-	-	-	-	30.000,00
	U0025954	SPESE PER LAVORI DI REALIZZAZIONE DI UNA VASCA DI CARICO FUNZIONALE ALL'APPROVVIGIONAMENTO DELL'IMPIANTO DI IRRIGAZIONE DEI GIARDINI PER RAGAZZI DI SANT'ORSO DI AOSTA (BENE DI PROPRIETA' REGIONALE) - (CODICE SILP CP6S02022)	73.000,00	-	-	-	-	-	73.000,00
	U0026006	SPESE PER L'ADEGUAMENTO E LA MESSA IN SICUREZZA DELLE VASCHE DI IRRIGAZIONE DEL VIVAIO FORESTALE REGIONALE ABBE' HENRY DI QUART (BENE DI PROPRIETA' REGIONALE) - (CODICE SILP CP2G)	15.000,00	-	-	-	-	-	15.000,00
PROGRAMMA 9.002 - TUTELA, VALORIZZAZIONE E RECUPERO AMBIENTALE Totale			1.523.000,00	600.879,75	4.985,25	-	-	-	2.128.865,00
PROGRAMMA 9.004 - SERVIZIO IDRICO INTEGRATO	U0013024	CONTRIBUTI AGLI INVESTIMENTI AD AMMINISTRAZIONI LOCALI PER GLI INTERVENTI DI INTERESSE REGIONALE REALIZZATI DA COMUNI, UNITES DES COMMUNES VALDOTAINES, CONSORZI E/O LORO ASSOCIAZIONI NEL SETTORE DELLA RACCOLTA E DEL TRATTAMENTO DELLE ACQUE REFLUE (CAPITOLO MANTENUTO SOLO PER LA GESTIONE DEI RESIDUI DI CUI ALLA L.R. 29/1997 ABROGATA DALLA L.R. 7/2022)	240.775,50	-	-	-	-	-	240.775,50
	U0014846	CONTRIBUTI AGLI INVESTIMENTI AL COMUNE DI SARRE PER LAVORI DI COMPLETAMENTO DELL'ACQUEDOTTO COMUNALE, RAZIONALIZZAZIONE DELLE RISORSE IDRICHE E POTENZIAMENTO DELLE OPERE DI CAPTAZIONE E DI ESTENSIONE DEL TELECONTROLLO NELLA PARTE ALTA DEL TERRITORIO	200.000,00	-	-	-	-	-	200.000,00
	U0014847	CONTRIBUTI AGLI INVESTIMENTI AL COMUNE DI MORGEX PER LAVORI DI RIFACIMENTO DELL'ACQUEDOTTO E DELLA FOGNATURA DELLA FRAZIONE LA RUINE	350.622,00	-	-	-	-	-	350.622,00
	U0015403	TRASFERIMENTI AGLI ENTI LOCALI PER I LAVORI DI COMPLETAMENTO DELL'ACQUEDOTTO VAL D'AYAS, DELL'ACQUEDOTTO COMPENSORIALE DI VALSAVARENCHÉ-VILLENUEVE-INTROD-ST.PIERRE, PER L'APPROVVIGIONAMENTO IDRICO DELLA PIANA DI AOSTA, PER LE ATTIVITA' DI COLLETTAMENTO REFLUI IDRICI (CAPITOLO MANTENUTO SOLO PER LA GESTIONE DEI RESIDUI DI CUI ALLA L.R. 13/2008 ABROGATA DALLA L.R. 7/2022)	163.693,41	-	-	-	-	-	163.693,41
	U0016721	CONTRIBUTI AGLI INVESTIMENTI AGLI ENTI LOCALI PER LA REALIZZAZIONE DEGLI IMPIANTI DI DEPURAZIONE E DEI RELATIVI COLLETTORI FOGNARI DELLE UNITES DES COMMUNES VALDOTAINES VALDIGNE MONT-BLANC E MONT ROSE E DEL CONSORZIO DEI COMUNI DI NUS, CHAMBAVE, VERRAYES E SAINT-DENIS (CAPITOLO MANTENUTO SOLO PER LA GESTIONE DEI RESIDUI DI CUI ALLA L.R. 13/2008 ABROGATA DALLA L.R. 7/2022)	5.394.644,32	-	-	-	-	-	5.394.644,32
	U0016722	CONTRIBUTI AGLI INVESTIMENTI AGLI ENTI LOCALI PER I LAVORI DI COMPLETAMENTO DELL'ACQUEDOTTO VAL D'AYAS, DELL'ACQUEDOTTO COMPENSORIALE DI VALSAVARENCHÉ-VILLENUEVE-INTROD-SAINT-PIERRE, PER L'APPROVVIGIONAMENTO IDRICO DELLA PIANA DI AOSTA, PER LE ATTIVITA' DI COLLETTAMENTO REFLUI IDRICI (CAPITOLO MANTENUTO SOLO PER LA GESTIONE DEI RESIDUI DI CUI ALLA L.R. 13/2008 ABROGATA DALLA L.R. 7/2022)	670.560,14	-	-	-	-	-	670.560,14
	U0022957	CONTRIBUTI AGLI INVESTIMENTI AD AMMINISTRAZIONI LOCALI PER LA REALIZZAZIONE DI INFRASTRUTTURE IDRICHE DI INTERESSE COLLETTIVO DIRETTE AL MIGLIORAMENTO ED AL POTENZIAMENTO DEL SERVIZIO IDRICO INTEGRATO (CAPITOLO MANTENUTO SOLO PER LA GESTIONE DEGLI INTERVENTI RESIDUALI DI CUI ALLA L.R. 29/1997 ABROGATA DALLA L.R. 7/2022)	511.700,00	-	-	-	-	-	511.700,00
	U0025751	CONTRIBUTI AGLI INVESTIMENTI AD AMMINISTRAZIONI LOCALI PER LA REALIZZAZIONE DI INFRASTRUTTURE IDRICHE DI INTERESSE COLLETTIVO DIRETTE AL MIGLIORAMENTO ED AL POTENZIAMENTO DEL SERVIZIO IDRICO INTEGRATO - (AVANZO 2020)	729.200,00	-	-	-	-	-	729.200,00
	U0026396	CONTRIBUTI AGLI INVESTIMENTI ALL'UNITE' DES COMMUNES MONT CERVIN, SU FONDI ASSEGNATI DALLO STATO NELL'AMBITO DEL FSC 2021/2027, PER IL PROGETTO "REALIZZAZIONE IMPIANTO TRATTAMENTO REFLUI IDRICI URBANI AL SERVIZIO DEI COMPENSORI DEI COMUNI DI FENIS, SAINT DENIS, VERRAYES E CHAMBAVE" (DELIBERA CIPESS N.79/2021)	-	700.000,00	-	-	-	-	700.000,00
	U0026570	CONTRIBUTI AGLI INVESTIMENTI AL BACINO IMBRIFERO MONTANO PER INTERVENTI URGENTI REALIZZATI DAI COMUNI VOLTATI A FRONTEGGIARE LE CRITICITA' DI APPROVVIGIONAMENTO POTABILE DERIVANTI DALLA CRISI IDRICA - (AVANZO 2021)	800.000,00	-	-	-	-	-	800.000,00
PROGRAMMA 9.004 - SERVIZIO IDRICO INTEGRATO Totale			9.061.195,37	700.000,00	-	-	-	-	9.761.195,37
PROGRAMMA 9.005 - AREE PROTETTE, PARCHI NATURALI, PROTEZIONE NATURALISTICA E FORESTAZIONE	U0000702	SPESE PER ATTREZZATURE PER LA PREVENZIONE ED ESTINZIONE DEGLI INCENDI BOSCHIVI	10.000,00	-	-	-	-	-	10.000,00

Descrizione Programma	Capitolo	Descrizione capitolo	Risorse regionali	Assegnazioni statali	Assegnazioni comunitarie	Mutui	Avanzo presunto	Differito	Totale
PROGRAMMA 9.005 - AREE PROTETTE, PARCHI NATURALI, PROTEZIONE NATURALISTICA E FORESTAZIONE	U0002289	SPESE PER LA MANUTENZIONE STRAORDINARIA DELLE PIANTE DICHIARATE MONUMENTALI E DEI CASTAGNI DA FRUTTO (BENE DI PROPRIETA' REGIONALE) - (CODICE SILP CP3G)	1.000,00	-	-	-	-	-	1.000,00
	U0012278	SPESE PER LA REALIZZAZIONE DI INTERVENTI IN AMMINISTRAZIONE DIRETTA PER LA GESTIONE E LA VALORIZZAZIONE DELLE FORESTE DELLA RETE SENTIERISTICA REGIONALE, INTERVALLIVA E LOCALE (CAPITOLO MANTENUTO SOLO PER LA GESTIONE DEGLI INTERVENTI RESIDUALI)	1.000,00	-	-	-	-	-	1.000,00
	U0012440	SPESE PER ATTREZZATURE PER L'ATTIVITA' DI VIGILANZA AMBIENTALE SVOLTA DAL CORPO FORESTALE DELLA VALLE D'AOSTA - SOMME DERIVANTI DA ENTRATE A DESTINAZIONE VINCOLATA	24.000,00	-	-	-	-	-	24.000,00
	U0014644	SPESE PER LAVORI IN AMMINISTRAZIONE DIRETTA SUGLI IMMOBILI AD USO DEL CORPO FORESTALE DELLA VALLE D'AOSTA (BENE DI PROPRIETA' REGIONALE)	10.000,00	-	-	-	-	-	10.000,00
	U0016397	SPESE PER INTERVENTI DI TUTELA E CONSERVAZIONE DELLA FLORA ALPINA	3.000,00	-	-	-	-	-	3.000,00
	U0020906	SPESE SU FONDI ASSEGNATI DALLO STATO PER LA REALIZZAZIONE DI INFRASTRUTTURE PER LA PREVENZIONE E LA LOTTA AGLI INCENDI BOSCHIVI - (BENE DI PROPRIETA' REGIONALE) - (CODICE SILP SE20G)	-	-	-	-	18.000,00	-	18.000,00
	U0022003	CONTRIBUTI AGLI INVESTIMENTI A FAMIGLIE PER LA REALIZZAZIONE DI INTERVENTI SELVICOLTURALI	25.000,00	-	-	-	-	-	25.000,00
	U0022004	CONTRIBUTI AGLI INVESTIMENTI A FAMIGLIE PER LA VALORIZZAZIONE DI INFRASTRUTTURE E DI ALTRE INIZIATIVE PER LA TUTELA E LA VALORIZZAZIONE DELLE FORESTE	25.000,00	-	-	-	-	-	25.000,00
	U0022095	SPESE PER I MEZZI DI TRASPORTO PER L'ATTIVITA' DI VIGILANZA AMBIENTALE SVOLTA DAL CORPO FORESTALE DELLA VALLE D'AOSTA - SOMME DERIVANTI DA ENTRATE A DESTINAZIONE VINCOLATA	24.000,00	-	-	-	-	-	24.000,00
	U0022277	SPESE PER LA CASERMETTA AL COL DE LA SEIGNE (BENE DI PROPRIETA' REGIONALE) - (CODICE SILP DN2G)	70.000,00	-	-	-	-	-	70.000,00
	U0022295	SPESE PER ATTREZZATURE PER LE ATTIVITA' INERENTI ALLA GESTIONE DEL MUSEO REGIONALE DI SCIENZE NATURALI "EFISIO NOUSSAN"	10.000,00	-	-	-	-	-	10.000,00
	U0022659	SPESE PER AUTOMEZZI DI SERVIZIO	163.617,94	-	-	-	-	-	163.617,94
	U0022891	SPESE PER BENI IMMOBILI DI COMPETENZA DELLA STRUTTURA (BENE DI PROPRIETA' REGIONALE) - (RISORSE NON IMPEGNABILI) - (CODICE SILP DR1G)	50.000,00	-	-	-	-	-	50.000,00
	U0022895	SPESE PER ATTREZZATURE PER ATTIVITA' INERENTI ALLA GESTIONE DEL VERDE PUBBLICO E DELLE AREE E PERCORSI ATTREZZATI	10.000,00	-	-	-	-	-	10.000,00
	U0022931	SPESE PER ATTREZZATURE PER I CANTIERI FORESTALI	65.000,00	-	-	-	-	-	65.000,00
	U0022937	SPESE PER MEZZI DI TRASPORTO PER I CANTIERI FORESTALI	150.000,00	-	-	-	-	-	150.000,00
	U0023628	SPESE PER LA MANUTENZIONE STRAORDINARIA DELLE AREE NATURALI PROTETTE	50.000,00	-	-	-	-	-	50.000,00
	U0023817	SPESE PER ATTREZZATURE DESTINATE AL CORPO FORESTALE DELLA VALLE D'AOSTA	5.000,00	-	-	-	-	-	5.000,00
	U0023843	SPESE PER ARMII IN DOTAZIONE AL CORPO FORESTALE DELLA VALLE D'AOSTA	6.000,00	-	-	-	-	-	6.000,00
	U0024382	SPESE PER L'ACQUISTO DI ATTREZZATURE NELL'AMBITO DEL PROGRAMMA DI COOPERAZIONE TERRITORIALE TRANSFRONTALIERA ITALIA-SVIZZERA 2014/20 - QUOTA FESR	-	-	11.465,27	-	-	-	11.465,27
	U0024384	SPESE PER HARDWARE NELL'AMBITO DEL PROGRAMMA DI COOPERAZIONE TERRITORIALE TRANSFRONTALIERA ITALIA-SVIZZERA 2014/20 - QUOTA FESR	-	-	2.565,10	-	-	-	2.565,10
	U0024385	SPESE PER INTERVENTI D'INVESTIMENTO SUI BENI DEL PATRIMONIO NATURALE NON PRODOTTO NELL'AMBITO DEL PROGRAMMA DI COOPERAZIONE TERRITORIALE TRANSFRONTALIERA ITALIA-SVIZZERA 2014/20 - QUOTA FESR	-	-	53.139,27	-	-	-	53.139,27
	U0024387	SPESE PER ATTREZZATURE NELL'AMBITO DEL PROGRAMMA DI COOPERAZIONE TERRITORIALE TRANSFRONTALIERA ITALIA-SVIZZERA 2014/20 - QUOTA STATO	-	2.023,28	-	-	-	-	2.023,28
	U0024389	SPESE PER HARDWARE NELL'AMBITO DEL PROGRAMMA DI COOPERAZIONE TERRITORIALE TRANSFRONTALIERA ITALIA-SVIZZERA 2014/20 - QUOTA STATO	-	452,66	-	-	-	-	452,66
	U0024390	SPESE PER INTERVENTI D'INVESTIMENTO SUI BENI DEL PATRIMONIO NATURALE NON PRODOTTO NELL'AMBITO DEL PROGRAMMA DI COOPERAZIONE TERRITORIALE TRANSFRONTALIERA ITALIA-SVIZZERA 2014/20 - QUOTA STATO	-	9.377,52	-	-	-	-	9.377,52
	U0024525	SPESE PER SOFTWARE INERENTI L'ATTIVITA' DEL MUSEO REGIONALE DI SCIENZE NATURALI "EFISIO NOUSSAN"	10.000,00	-	-	-	-	-	10.000,00
U0024555	SPESE PER LA SEGNALETICA E IL MIGLIORAMENTO DELLA PERCORRIBILITA' E DELLA SICUREZZA DEGLI ITINERARI ESCURSIONISTICI E DI ACCESSO A RIFUGI ALPINI E BIVACCHI (BENE DI TERZI) - (CODICE SILP SE2G)	80.000,00	-	-	-	-	-	80.000,00	
U0024558	SPESE PER SERVIZI DI MANUTENZIONE STRAORDINARIA DELLE PIANTE DICHIARATE MONUMENTALI E DEI CASTAGNI DA FRUTTO (BENE DI TERZI)	6.000,00	-	-	-	-	-	6.000,00	

Descrizione Programma	Capitolo	Descrizione capitolo	Risorse regionali	Assegnazioni statali	Assegnazioni comunitarie	Mutui	Avanzo presunto	Differito	Totale
PROGRAMMA 9.005 - AREE PROTETTE, PARCHI NATURALI, PROTEZIONE NATURALISTICA E FORESTAZIONE	U0024619	SPESE PER LA REALIZZAZIONE DI INTERVENTI DI SENTIERISTICA NELL'AMBITO DEL PROGETTO BASSA VIA DELLA VALLE D'AOSTA FINANZIATI DAL PROGRAMMA INVESTIMENTI PER LA CRESCITA E L'OCCUPAZIONE 2014/20 (FESR) - QUOTA DI COFINANZIAMENTO REGIONALE - (BENE DI TERZI) - (CODICE SILP SE6G)	11.250,00	-	-	-	-	-	11.250,00
	U0024620	SPESE PER LA REALIZZAZIONE DI INTERVENTI DI SENTIERISTICA NELL'AMBITO DEL PROGETTO BASSA VIA DELLA VALLE D'AOSTA FINANZIATI DAL PROGRAMMA INVESTIMENTI PER LA CRESCITA E L'OCCUPAZIONE 2014/20 (FESR) - QUOTA STATO - (BENE DI TERZI) - (CODICE SILP SE6G)	-	26.250,00	-	-	-	-	26.250,00
	U0024621	SPESE PER LA REALIZZAZIONE DI INTERVENTI DI SENTIERISTICA NELL'AMBITO DEL PROGETTO BASSA VIA DELLA VALLE D'AOSTA FINANZIATI DAL PROGRAMMA INVESTIMENTI PER LA CRESCITA E L'OCCUPAZIONE 2014/20 (FESR) - QUOTA UE - (BENE DI TERZI) - (CODICE SILP SE6G)	-	-	37.500,00	-	-	-	37.500,00
	U0024696	SPESE PER IMMOBILI IN USO AL CORPO FORESTALE DELLA VALLE D'AOSTA (BENE DI PROPRIETA' REGIONALE) - (RISORSE NON IMPEGNABILI) - (CODICE SILP CF1G)	30.000,00	-	-	-	-	-	30.000,00
	U0024716	SPESE PER INTERVENTI ESEGUITI IN AMMINISTRAZIONE DIRETTA DAL PERSONALE ADDETTO AI CANTIERI FORESTALI (BENE DI TERZI)	320.000,00	-	-	-	-	-	320.000,00
	U0025279	SPESE PER LA MANUTENZIONE STRAORDINARIA DEL VIVAIO DI SAINT-OYEN (BENE DI TERZI) - (CODICE SILP CP2G)	10.500,00	-	-	-	-	-	10.500,00
	U0025370	SPESE PER LA VALORIZZAZIONE DELLA MULTIFUNZIONALITA' DELLE FORESTE - REALIZZAZIONE DI INFRASTRUTTURE VIARIE E MANUTENZIONE STRAORDINARIA SU PISTE FORESTALI - (BENE DI TERZI) - (CODICE SILP SE6G)	88.800,00	-	-	-	-	-	88.800,00
	U0025373	SPESE PER LA VALORIZZAZIONE DELLA MULTIFUNZIONALITA' DELLE FORESTE - REALIZZAZIONE DELLA PISTA FORESTALE "VESEY-DAMON - ALPE ROSSET" NEL COMUNE DI ISSOGNE - (BENE DI TERZI) - (CODICE SILP SE16S02019)	15.000,00	-	-	-	-	-	15.000,00
	U0025519	SPESE PER MOBILI E ARREDI PER LA GESTIONE DELLE AREE NATURALI PROTETTE	7.000,00	-	-	-	-	-	7.000,00
	U0025530	SPESE PER LA VALORIZZAZIONE DELLA MULTIFUNZIONALITA' DELLE FORESTE - REALIZZAZIONE DELLA PISTA FORESTALE "BOIS D'ESTOUL" NEL COMUNE DI BRUSSON - (BENE DI TERZI) - (CODICE SILP SE27S02021)	15.000,00	-	-	-	-	-	15.000,00
	U0025531	SPESE PER LA VALORIZZAZIONE DELLA MULTIFUNZIONALITA' DELLE FORESTE - REALIZZAZIONE DELLA PISTA FORESTALE "BOIS DESSUS" NEL COMUNE DI PERLOZ - (BENE DI TERZI) - (CODICE SILP SE25S02021)	186.450,00	-	-	-	-	-	186.450,00
	U0025534	SPESE PER LA VALORIZZAZIONE DELLA MULTIFUNZIONALITA' DELLE FORESTE - REALIZZAZIONE DELLA PISTA FORESTALE "PLAN FONTANA" NEL COMUNE DI FONTAINEMORE - (BENE DI TERZI) - (CODICE SILP SE26S02021)	309.750,00	-	-	-	-	-	309.750,00
	U0025535	SPESE PER LA VALORIZZAZIONE DELLA MULTIFUNZIONALITA' DELLE FORESTE - REALIZZAZIONE DELLA PISTA FORESTALE "ETIROL - LEVAZ" NEL COMUNE DI TORGNON - (BENE DI TERZI) - (CODICE SILP SE24S02021)	250.000,00	-	-	-	-	-	250.000,00
	U0025711	SPESE PER MOBILI E ARREDI PER IL MUSEO REGIONALE DI SCIENZE NATURALI "EFISIO NOUSSAN"	10.000,00	-	-	-	-	-	10.000,00
	U0025712	SPESE PER L'ACQUISTO DI OGGETTI DI VALORE PER LA COLLEZIONE DEL MUSEO REGIONALE DI SCIENZE NATURALI "EFISIO NOUSSAN"	5.000,00	-	-	-	-	-	5.000,00
	U0025907	SPESE PER INTERVENTI A DIFESA DELLA STABILITA' ECOLOGICA, FITOSANITARIA ED IDROGEOLOGICA DEI POPOLAMENTI FORESTALI (BENE DI TERZI)	360.000,00	-	-	-	-	-	360.000,00
	U0025908	SPESE PER INTERVENTI A DIFESA DELLA STABILITA' ECOLOGICA, FITOSANITARIA ED IDROGEOLOGICA DEI POPOLAMENTI FORESTALI (BENE DI PROPRIETA' REGIONALE)	20.000,00	-	-	-	-	-	20.000,00
	U0025937	SPESE PER IL MIGLIORAMENTO DELLA PERCORRIBILITA' DEGLI ITINERARI ESCURSIONISTICI E DI ACCESSO A RIFUGI ALPINI E BIVACCHI E SEGNALETICA - ACCORDO QUADRO (BENE DI TERZI) - (CODICE SILP SE1S02022)	48.000,00	-	-	-	-	-	48.000,00
	U0025939	SPESE PER LA REALIZZAZIONE DEL SENTIERO TRATTORABILE VALLE DELL'ALLEIGNE NEL COMUNE DI CHAMPORCHER - VI LOTTO (BENE DI TERZI) - (CODICE SILP SE8S02022)	195.000,00	-	-	-	-	-	195.000,00
	U0025940	SPESE PER LA VALORIZZAZIONE DELLA MULTIFUNZIONALITA' DELLE FORESTE - REALIZZAZIONE DELLA PISTA FORESTALE "CREST DAMON" NEL COMUNE DI PONTBOSET (BENE DI TERZI) - (CODICE SILP SE7S02022)	40.000,00	-	-	-	-	-	40.000,00
U0026007	SPESE PER IL VIVAIO FORESTALE REGIONALE ABBE' HENRY DI QUART (BENE DI PROPRIETA' REGIONALE) - (CODICE SILP CP2G)	2.500,00	-	-	-	-	-	2.500,00	
U0026188	CONTRIBUTI AGLI INVESTIMENTI ALLE IMPRESE AGRICOLE E FORESTALI, SU FONDI ASSEGNATI DALLO STATO, PER LA MESSA IN SICUREZZA, MANUTENZIONE DEL SUOLO E RIMBOSCHIMENTO DI TERRENI IN DISPONIBILITA'	-	-	-	-	30.500,00	-	30.500,00	

Descrizione Programma	Capitolo	Descrizione capitolo	Risorse regionali	Assegnazioni statali	Assegnazioni comunitarie	Mutui	Avanzo presunto	Differito	Totale
PROGRAMMA 9.005 - AREE PROTETTE, PARCHI NATURALI, PROTEZIONE NATURALISTICA E FORESTAZIONE	U0026274	SPESE PER LA REALIZZAZIONE DI INTERVENTI DI SENTIERISTICA NELL'AMBITO DEL PROGETTO BASSA VIA DELLA VALLE D'AOSTA FINANZIATI DAL PROGRAMMA INVESTIMENTI PER LA CRESCITA E L'OCCUPAZIONE 2014/2020 (FESR) - LAVORI DI MANUTENZIONE STRAORDINARIA PER RIPRISTINO PASSERELLA PEDONALE IN LOC. FRONTIERE NEL COMUNE DI PONTBOSET LUNGO IL TRACCIATO DEL CAMMINO BALTEO - QUOTA UE (BENE DI TERZI) (CODICE SILP SE9S02022)	-	-	50.000,00	-	-	-	50.000,00
	U0026275	SPESE PER LA REALIZZAZIONE DI INTERVENTI DI SENTIERISTICA NELL'AMBITO DEL PROGETTO BASSA VIA DELLA VALLE D'AOSTA FINANZIATI DAL PROGRAMMA INVESTIMENTI PER LA CRESCITA E L'OCCUPAZIONE 2014/2020 (FESR) - LAVORI DI MANUTENZIONE STRAORDINARIA PER RIPRISTINO PASSERELLA PEDONALE IN LOC. FRONTIERE NEL COMUNE DI PONTBOSET LUNGO IL TRACCIATO DEL CAMMINO BALTEO - QUOTA STATO (BENE DI TERZI) (CODICE SILP SE9S02022)	-	35.000,00	-	-	-	-	35.000,00
	U0026276	SPESE PER LA REALIZZAZIONE DI INTERVENTI DI SENTIERISTICA NELL'AMBITO DEL PROGETTO BASSA VIA DELLA VALLE D'AOSTA FINANZIATI DAL PROGRAMMA INVESTIMENTI PER LA CRESCITA E L'OCCUPAZIONE 2014/2020 (FESR) - LAVORI DI MANUTENZIONE STRAORDINARIA PER RIPRISTINO PASSERELLA PEDONALE IN LOC. FRONTIERE NEL COMUNE DI PONTBOSET LUNGO IL TRACCIATO DEL CAMMINO BALTEO - QUOTA DI COFINANZIAMENTO REGIONALE (BENE DI TERZI) (CODICE SILP SE9S02022)	15.000,00	-	-	-	-	-	15.000,00
	U0026666	SPESE SU FONDI ASSEGNATI DALLO STATO, A VALERE SULLA STRATEGIA NAZIONALE PER LE AREE INTERNE 2014/2020 (BASSA VALLE), PER LAVORI DI REALIZZAZIONE DI UNA VASCA DI ACCUMULO E DELL'ALLACCIAMENTO IDRICO AL SISTEMA INTEGRATO DELLA FRAZIONE VERS-FEY NEI COMUNI DI DILLIALES E PERLOZ (BENI DI TERZI), AI FINI DI UTILIZZO ANTINCENDI BOSCHIVI (CODICE SILP SE10S02022)	-	18.333,60	-	-	-	-	18.333,60
	U0026667	SPESE SU FONDI ASSEGNATI DALLO STATO, A VALERE SULLA STRATEGIA NAZIONALE PER LE AREE INTERNE 2014/2020 (BASSA VALLE), PER LAVORI DI REALIZZAZIONE DI VIABILITA' FORESTALE IN LOCALITA' TETAS E NOVA SUPERIORE NEL COMUNE DI FONTAINEMORE (BENI DI TERZI), AI FINI DI UTILIZZO ANTINCENDI BOSCHIVI (CODICE SILP SE12S02022)	-	465.000,00	-	-	-	-	465.000,00
	U0026668	SPESE PER LAVORI DI ADEGUAMENTO DELLA PISTA FORESTALE ANTINCENDIO BOSCHIVO DI QUASSOD, NEL COMUNE DI VERRÉS, SU FONDI ASSEGNATI DALLO STATO A VALERE SULLA STRATEGIA NAZIONALE PER LE AREE INTERNE (BASSA VALLE) - (CODICE SILP SE29S02021)	-	120.000,00	-	-	-	-	120.000,00
	U0026669	SPESE PER INTERVENTI SELVICOLTURALI, SU FONDI ASSEGNATI DALLO STATO, NELL'AMBITO DELLA STRATEGIA NAZIONALE PER LE AREE INTERNE - AREA GRAND PARADIS - (BENE DI TERZI)	-	60.000,00	-	-	-	-	60.000,00
	U0026727	SPESE PER L'ACQUISTO DI ALTRI BENI MATERIALI PER L'ATTUAZIONE DI PROGETTI NELL'AMBITO DEL PROGRAMMA DI COOPERAZIONE TERRITORIALE TRANSFRONTALIERA ITALIA-FRANCIA 2014/2020 - QUOTA STATO	-	750,00	-	-	-	-	750,00
	U0026728	SPESE PER L'ACQUISTO DI ALTRI BENI MATERIALI PER L'ATTUAZIONE DI PROGETTI NELL'AMBITO DEL PROGRAMMA DI COOPERAZIONE TERRITORIALE TRANSFRONTALIERA ITALIA-FRANCIA 2014/2020 - QUOTA FESR	-	-	4.250,00	-	-	-	4.250,00
	U0026792	SPESE PER LAVORI DI RIPRISTINO DELLA PAVIMENTAZIONE INTERNA DEL CAPANNONE DI PROPRIETA' REGIONALE SITO IN LOC. CHAVONNE NEL COMUNE DI VILLENEUVE	40.000,00	-	-	-	-	-	40.000,00
	U0026793	SPESE PER LA VALORIZZAZIONE DELLA MULTIFUNZIONALITA' DELLE FORESTE: REALIZZAZIONE DELLA PISTA FORESTALE TRA LE LOCALITA' GRANGETTE E VENCORERE NEL COMUNE DI VERRAYES (BENE DI TERZI) - (CODICE SILP XXXXX)	50.000,00	-	-	-	-	-	50.000,00
	U0026795	SPESE PER LA VALORIZZAZIONE DELLA MULTIFUNZIONALITA': MANUTENZIONE STRAORDINARIA DELLA STRADA MILITARE NEL COMUNE DI ETROUBLES (BENI DI TERZI) - (CODICE SILP XXXXX)	115.000,00	-	-	-	-	-	115.000,00
	U0026796	SPESE PER LA VALORIZZAZIONE DELLA MULTIFUNZIONALITA' DELLE FORESTE: REALIZZAZIONE DELLA PISTA DI COLLEGAMENTO TRA LE LOCALITA' LA QUIEVAS E LA TRAVERSA NEL COMUNE DI LILLIANES (BENE DI TERZI) - (CODICE SILP XXXXX)	25.000,00	-	-	-	-	-	25.000,00
U0026797	SPESE PER LA VALORIZZAZIONE DELLA MULTIFUNZIONALITA' DELLE FORESTE: MANUTENZIONE STRAORDINARIA DELLA PISTA FORESTALE TRA LE LOCALITA' MORAS, FENETRE E CHARVAZ NEL COMUNE DI LA SALLE (BENI DI PROPRIETA' REGIONALE) - (CODICE SILP XXXXX)	155.000,00	-	-	-	-	-	155.000,00	
PROGRAMMA 9.005 - AREE PROTETTE, PARCHI NATURALI, PROTEZIONE NATURALISTICA E FORESTAZIONE Totale			3.122.867,94	737.187,06	158.919,64	-	48.500,00	-	4.067.474,64
PROGRAMMA 9.008 - QUALITA' DELL'ARIA E RIDUZIONE DELL'INQUINAMENTO	U0024593	CONTRIBUTI AGLI INVESTIMENTI A IMPRESE PER L'ACQUISTO DI VEICOLI A BASSA EMISSIONE, DI VEICOLI A PEDALATA ASSISTITA, DI VEICOLI PER LA MICROMOBILITA' ELETTRICA E PER L'INSTALLAZIONE DI STAZIONI DI RICARICA DOMESTICA PER VEICOLI ELETTRICI	300.000,00	-	-	-	-	-	300.000,00

Descrizione Programma	Capitolo	Descrizione capitolo	Risorse regionali	Assegnazioni statali	Assegnazioni comunitarie	Mutui	Avanzo presunto	Differito	Totale
PROGRAMMA 9.008 - QUALITA' DELL'ARIA E RIDUZIONE DELL'INQUINAMENTO	U0024594	CONTRIBUTI AGLI INVESTIMENTI A FAMIGLIE PER L'ACQUISTO DI VEICOLI A BASSA EMISSIONE, DI VEICOLI A PEDALATA ASSISTITA, DI VEICOLI PER LA MICROMOBILITA' ELETTRICA E PER L'INSTALLAZIONE DI STAZIONI DI RICARICA DOMESTICA PER VEICOLI ELETTRICI	1.500.000,00	-	-	-	-	-	1.500.000,00
	U0024598	CONTRIBUTI AGLI INVESTIMENTI A AMMINISTRAZIONI LOCALI PER L'ACQUISTO DI VEICOLI A BASSA EMISSIONE	15.000,00	-	-	-	-	-	15.000,00
	U0024601	SPESE PER INCARICHI PROFESSIONALI, PER L'ATTUAZIONE DI METODI E SISTEMI SPERIMENTALI VOLTI A FAVORIRE LA DIFFUSIONE DI VEICOLI A BASSA EMISSIONE, FINALIZZATI ALLA REALIZZAZIONE DI INVESTIMENTI	2.000,00	-	-	-	-	-	2.000,00
	U0024602	SPESE PER LA REALIZZAZIONE DELLE RETI INFRASTRUTTURALI DI RICARICA DI VEICOLI A BASSA EMISSIONE (BENE DI PROPRIETA' REGIONALE)	2.000,00	-	-	-	-	-	2.000,00
	U0024604	CONTRIBUTI AGLI INVESTIMENTI ALLE AMMINISTRAZIONI LOCALI PER LA PREDISPOSIZIONE E L'ATTUAZIONE DI PROGETTI DI MOBILITA' SOSTENIBILE	2.000,00	-	-	-	-	-	2.000,00
	U0024609	SPESE PER ACQUISTO MEZZI DI TRASPORTO PER L'ATTUAZIONE DI METODI E SISTEMI SPERIMENTALI RELATIVI A VEICOLI A BASSA EMISSIONE	2.000,00	-	-	-	-	-	2.000,00
	U0024610	SPESE PER ACQUISTO IMPIANTI E MACCHINARI PER L'ATTUAZIONE DI METODI E SISTEMI SPERIMENTALI RELATIVI A VEICOLI A BASSA EMISSIONE	2.000,00	-	-	-	-	-	2.000,00
PROGRAMMA 9.008 - QUALITA' DELL'ARIA E RIDUZIONE DELL'INQUINAMENTO Totale			1.825.000,00	-	-	-	-	-	1.825.000,00
PROGRAMMA 10.001 - TRASPORTO FERROVIARIO	U0019577	SPESE SU FONDI ASSEGNATI DALLO STATO PER IL COLLEGAMENTO FERROVIARIO PIEMONTE-VALLE D'AOSTA - ACQUISTO DI TRENI BIMODALI	-	751.221,01	-	-	-	-	751.221,01
	U0022567	SPESE PER IL COLLEGAMENTO FERROVIARIO PIEMONTE-VALLE D'AOSTA NELL'AMBITO DEL PIANO OPERATIVO INFRASTRUTTURE FINANZIATO A VALERE SUL FONDO PER LO SVILUPPO E LA COESIONE 2014/2020 (FSC) - ACQUISTO DI TRENI BIMODALI - QUOTA DI RISORSE REGIONALI AGGIUNTIVE	1.600.000,00	-	-	-	-	-	1.600.000,00
	U0022948	SPESE PER IL COLLEGAMENTO FERROVIARIO PIEMONTE-VALLE D'AOSTA NELL'AMBITO DI INTERVENTI FINANZIATI A VALERE SUL FONDO PER LO SVILUPPO E LA COESIONE (FSC) 2014/2020 - ACQUISTO DI TRENI BIMODALI - QUOTA DI COFINANZIAMENTO STATALE	-	9.325.822,44	-	-	-	-	9.325.822,44
	U0024524	SPESE PER LA REALIZZAZIONE DI INVESTIMENTI SULL'INFRASTRUTTURA FERROVIARIA (BENE DI TERZI)	30.000,00	-	-	-	-	-	30.000,00
	U0026717	SPESE SU FONDI ASSEGNATI DALLO STATO, (A VALERE SULLA QUOTA DEL "FONDO FINALIZZATO AL RILANCIO DEGLI INVESTIMENTI DELLE AMMINISTRAZIONI CENTRALI DELLO STATO E ALLO SVILUPPO DEL PAESE", DESTINATA ALLA REALIZZAZIONE, SVILUPPO E SICUREZZA DI SISTEMI DI TRASPORTO PUBBLICO DI MASSA), PER ACQUISTO MEZZI DI TRASPORTO FERROVIARIO	-	30.816,38	-	-	-	-	30.816,38
	U0026718	SPESE SU FONDI ASSEGNATI DALLO STATO, A VALERE SUL PIANO NAZIONALE DI RIPRESA E RESILIENZA (PNRR), PER ACQUISTO MEZZI DI TRASPORTO PUBBLICO FERROVIARIO (MISSIONE 2 - COMPONENTE 2 - INVESTIMENTO 4.4.2)	-	633.610,83	-	-	-	-	633.610,83
	U0026918	SPESE PER IL COLLEGAMENTO FERROVIARIO PIEMONTE-VALLE D'AOSTA NELL'AMBITO DEL PIANO OPERATIVO INFRASTRUTTURE FINANZIATO A VALERE SUL FONDO PER LO SVILUPPO E LA COESIONE 2014/2020 (FSC) - ACQUISTO DI TRENI BIMODALI	480.000,00	-	-	-	-	-	480.000,00
PROGRAMMA 10.001 - TRASPORTO FERROVIARIO Totale			2.110.000,00	10.741.470,66	-	-	-	-	12.851.470,66
PROGRAMMA 10.002 - TRASPORTO PUBBLICO LOCALE	U0004192	SPESE PER LA TELECABINA AOSTA-PILA (BENE DI PROPRIETA' REGIONALE)	300.000,00	-	-	-	-	-	300.000,00
	U0004203	CONTRIBUTI PER INVESTIMENTI NEL SETTORE DEL TRASPORTO PUBBLICO	20.000,00	-	-	-	-	-	20.000,00
	U0021029	CONTRIBUTI GLI INVESTIMENTI AI COMUNI FINALIZZATI ALLO SVILUPPO E ALLA RIQUALIFICAZIONE DEGLI IMPIANTI A FUNE, NONCHE' DI INFRASTRUTTURE E DOTAZIONI CONNESSE	240.000,00	-	-	-	-	-	240.000,00
	U0021030	CONTRIBUTI AGLI INVESTIMENTI A IMPRESE CONTROLLATE FINALIZZATI ALLO SVILUPPO E ALLA RIQUALIFICAZIONE DEGLI IMPIANTI A FUNE, NONCHE' DI INFRASTRUTTURE E DOTAZIONI CONNESSE	16.430.308,66	-	-	-	-	999.580,65	17.429.889,31
	U0022941	CONTRIBUTI A ALTRE IMPRESE FINALIZZATI ALLO SVILUPPO E ALLA RIQUALIFICAZIONE DEGLI IMPIANTI A FUNE, NONCHE' DI INFRASTRUTTURE E DOTAZIONI CONNESSE	500.000,00	-	-	-	-	-	500.000,00
	U0025223	CONTRIBUTI AGLI INVESTIMENTI, SU FONDI ASSEGNATI DALLO STATO PER IL FINANZIAMENTO DI INVESTIMENTI E LO SVILUPPO STRUTTURALE NEL SETTORE DEI TRASPORTI, DA DESTINARE ALLE SOCIETA' AFFIDATARIE DEL TRASPORTO PUBBLICO LOCALE PER L'ACQUISTO DI AUTOBUS	-	151.428,92	-	-	-	-	151.428,92
	U0025224	CONTRIBUTI AGLI INVESTIMENTI, SU FONDI ASSEGNATI DALLO STATO PER IL PIANO NAZIONALE STRATEGICO MOBILITA' SOSTENIBILE, DA DESTINARE ALLE SOCIETA' AFFIDATARIE DEL TRASPORTO PUBBLICO LOCALE PER L'ACQUISTO DI AUTOBUS E DELLE INFRASTRUTTURE E IMPIANTI NECESSARI	-	2.152.266,00	-	-	-	-	2.152.266,00

Descrizione Programma	Capitolo	Descrizione capitolo	Risorse regionali	Assegnazioni statali	Assegnazioni comunitarie	Mutui	Avanzo presunto	Differito	Totale
PROGRAMMA 10.002 - TRASPORTO PUBBLICO LOCALE	U0025866	CONTRIBUTI AGLI INVESTIMENTI, SU FONDI ASSEGNATI DALLO STATO, A VALERE SUL FONDO COMPLEMENTARE AL PIANO NAZIONALE DI RIPRESA E RESILIENZA (PNC), DA DESTINARE ALLE SOCIETA' AFFIDATARIE DEL TRASPORTO PUBBLICO LOCALE PER L'ACQUISTO DI AUTOBUS E PER LA REALIZZAZIONE DELLE INFRASTRUTTURE E DEGLI IMPIANTI NECESSARI	-	833.104,00	-	-	-	-	833.104,00
	U0026323	SPESE PER LA LINEA BUISSON-CHAMOIS (BENE DI PROPRIETA' REGIONALE)	65.000,00	-	-	-	-	-	65.000,00
	U0026324	SPESE PER IMPIANTI E MACCHINARI PER LA LINEA BUISSON-CHAMOIS	15.000,00	-	-	-	-	-	15.000,00
PROGRAMMA 10.002 - TRASPORTO PUBBLICO LOCALE Totale			17.570.308,66	3.136.798,92	-	-	-	999.580,65	21.706.688,23
PROGRAMMA 10.004 - ALTRE MODALITA' DI TRASPORTO	U0002299	RIMBORSO SPESE AD AVDA SPA PER L'AEROPORTO CORRADO GEX (BENE DI PROPRIETA' REGIONALE) - (CODICE SILP FA1G)	50.000,00	-	-	-	-	-	50.000,00
	U0020237	SPESE PER IL COMPLETAMENTO DEL TERMINAL PASSEGGERI DELL'AEROPORTO CORRADO GEX DI SAINT-CHRISTOPHE E DELLE AREE ADIACENTI (BENE DI PROPRIETA' REGIONALE) - (CODICE SILP IS7S02019)	3.640.000,00	-	-	-	-	-	3.640.000,00
	U0025691	RIMBORSO SPESE AD AVDA SPA PER IMPIANTI E MACCHINARI PER L'AEROPORTO CORRADO GEX (BENE DI PROPRIETA' REGIONALE)	210.000,00	-	-	-	-	-	210.000,00
	U0025692	RIMBORSO SPESE AD AVDA SPA PER MEZZI DI TRASPORTO PER L'AEROPORTO CORRADO GEX (BENE DI PROPRIETA' REGIONALE)	10.000,00	-	-	-	-	-	10.000,00
	U0025990	RIMBORSO SPESE AD AVDA SPA PER L'INTERVENTO DI ADEGUAMENTO DEL DISTACCAMENTO ANTINCENDIO DELL'AEROPORTO CORRADO GEX (BENE DI PROPRIETA' REGIONALE) - (CODICE SILP FA2S02022)	900.000,00	-	-	-	-	-	900.000,00
	U0025991	RIMBORSO SPESE AD AVDA SPA PER INTERVENTI DI REALIZZAZIONE DI NUOVI HANGAR DA DESTINARE AL VOLO SPORTIVO E AMATORIALE PRESSO L'AEROPORTO CORRADO GEX (BENE DI PROPRIETA' REGIONALE) - (CODICE SILP FA3S02022)	950.000,00	-	-	-	-	-	950.000,00
	U0026381	RIMBORSO SPESE AD AVDA SPA PER ATTREZZATURE PER L'AEROPORTO CORRADO GEX (BENE DI PROPRIETA' REGIONALE)	15.000,00	-	-	-	-	-	15.000,00
	PROGRAMMA 10.004 - ALTRE MODALITA' DI TRASPORTO Totale			5.775.000,00	-	-	-	-	-
PROGRAMMA 10.005 - VIABILITA' E INFRASTRUTTURE STRADALI	U0012629	SPESE PER STRUMENTI TECNICI E ATTREZZATURE STRADALI	5.000,00	-	-	-	-	-	5.000,00
	U0013092	SPESE PER IMPIANTI E MACCHINARI	3.000,00	-	-	-	-	-	3.000,00
	U0013094	SPESE PER L'ACQUISTO DI STRUMENTAZIONI E ATTREZZATURE TECNICHE PER LO SVILUPPO DI PROGETTI, STUDI E RICERCHE PER LA REALIZZAZIONE DI INTERVENTI SULLE STRADE REGIONALI E DI INTERESSE REGIONALE	1.500,00	-	-	-	-	-	1.500,00
	U0013348	SPESE PER LA COSTRUZIONE DELLE ROTONDE ALLA FRANCESE IN CORRISPONDENZA DELLE INTERSEZIONI TRA LA VIABILITA' STATALE E LA VIABILITA' COMUNALE E REGIONALE (CAPITOLO MANTENUTO SOLO PER LA GESTIONE DEI RESIDUI)	250.822,19	-	-	-	-	-	250.822,19
	U0013559	SPESE PER L'ACQUISTO DI STRUMENTI TECNICI E ATTREZZATURE STRADALI	100.000,00	-	-	-	-	-	100.000,00
	U0022303	SPESE PER L'ACQUISTO DI STRUMENTI TECNICI E ATTREZZATURE STRADALI PER INTERVENTI ESEGUITI IN AMMINISTRAZIONE DIRETTA DAL PERSONALE ASSUNTO CON CCNL A TEMPO DETERMINATO VIABILITA' E INFRASTRUTTURE SULLE STRADE REGIONALI	7.000,00	-	-	-	-	-	7.000,00
	U0022979	SPESE PER MEZZI DI TRASPORTO	300.000,00	-	-	-	-	-	300.000,00
	U0024100	SPESE SU FONDI ASSEGNATI DALLO STATO PER I LAVORI DI COMPLETAMENTO DI UN TRATTO DI PISTA CICLABILE TRA SAINT-MARCEL E FENIS - INTERVENTO FINANZIATO NELL'AMBITO DEL PIANO OPERATIVO DEL FONDO PER LO SVILUPPO E LA COESIONE - FSC- 2014/20 (BENE DI TERZI) - (CODICE SILP ISS02019)	-	700.000,00	-	-	-	-	700.000,00
	U0024293	SPESE PER LA REALIZZAZIONE DI UNA RETE DI PUNTI DI RICARICA PER BICI ELETTRICHE (BENE DI PROPRIETA' REGIONALE)	2.000,00	-	-	-	-	-	2.000,00
	U0024547	SPESE PER LAVORI DI AMMODERNAMENTO E SISTEMAZIONE DELLA STRADA DELL'ENVERS (BENE DI TERZI) - (CODICE SILP ST24G)	50.000,00	-	-	-	-	-	50.000,00
	U0025225	SPESE PER INCARICHI PROFESSIONALI PER LA REALIZZAZIONE DEGLI INVESTIMENTI DELLE STAZIONI SPERIMENTALI DI MOBILITA' CONDIVISA PREVISTE NELL'AMBITO DEL PROGETTO "PITEM CLIP-E-TRASPORTI" FINANZIATO DAL PROGRAMMA DI COOPERAZIONE TERRITORIALE TRANSFRONTALIERA ITALIA-FRANCIA ALCOTRA 2014/2020 - QUOTA FESR	-	-	10.795,00	-	-	-	10.795,00
	U0025226	SPESE PER INCARICHI PROFESSIONALI PER LA REALIZZAZIONE DEGLI INVESTIMENTI DELLE STAZIONI SPERIMENTALI DI MOBILITA' CONDIVISA PREVISTE NELL'AMBITO DEL PROGETTO "PITEM CLIP-E-TRASPORTI" FINANZIATO DAL PROGRAMMA DI COOPERAZIONE TERRITORIALE TRANSFRONTALIERA ITALIA-FRANCIA ALCOTRA 2014/2020 - QUOTA STATO	-	1.905,00	-	-	-	-	1.905,00
	U0025339	SPESE PER LA MANUTENZIONE STRAORDINARIA DELLE STRADE REGIONALI (BENE DI PROPRIETA' REGIONALE) - (CODICE SILP ST25G)	939.100,00	-	-	-	-	-	939.100,00

Descrizione Programma	Capitolo	Descrizione capitolo	Risorse regionali	Assegnazioni statali	Assegnazioni comunitarie	Mutui	Avanzo presunto	Differito	Totale
PROGRAMMA 10.005 - VIABILITA' E INFRASTRUTTURE STRADALI	U0025345	SPESE DI COMPLETAMENTO, AMMODERNAMENTO E ADEGUAMENTO DELLE STRADE REGIONALI - ALLARGAMENTO, SISTEMAZIONE ED AMMODERNAMENTO DELLA S.R. N. 45 DELLA VALLE D'AYAS TRA I COMUNI DI VERRERES E CHALLAND-SAINT-VICTOR - LOTTO 2 - (BENE DI PROPRIETA' REGIONALE) - (CODICE SILP ST32502020)	550.000,00	-	-	-	-	-	550.000,00
	U0025349	SPESE DI COMPLETAMENTO, AMMODERNAMENTO E ADEGUAMENTO DELLE STRADE REGIONALI - SISTEMAZIONE DELLA S.R. N. 25 DELLA VALGRISENCHES IN CORRISPONDENZA DEL PONTE SULLA DORA - (BENE DI PROPRIETA' REGIONALE) - (CODICE SILP ST9502018)	70.000,00	-	-	-	-	-	70.000,00
	U0025367	SPESE PER L'ILLUMINAZIONE DELLE STRADE REGIONALI (BENE DI PROPRIETA' REGIONALE) - (CODICE SILP ST1G)	50.000,00	-	-	-	-	-	50.000,00
	U0025637	CONTRIBUTI AGLI INVESTIMENTI A AMMINISTRAZIONI LOCALI PER IL PROGETTO "AOSTA IN BICICLETTA" - INTERVENTO FINANZIATO NELL'AMBITO DEL PIANO SVILUPPO E COESIONE A VALERE SUL FONDO PER LO SVILUPPO E LA COESIONE 2014/20 (FSC) - DELIBERA CIPE N.49 DEL 28/7/2020 - (CODICE SILP IS3502016)	-	1.394.802,00	-	-	-	-	1.394.802,00
	U0025680	SPESE PER INCARICHI PROFESSIONALI PER INTERVENTO DI RISANAMENTO DEL PONTE SULLA DORA BALTEA POSTO AL KM 6+700 DELLA S.R. 10 IN COMUNE DI PONTEY (CODICE SILP ST3502019)	60.000,00	-	-	-	-	-	60.000,00
	U0025681	SPESE PER INCARICHI PROFESSIONALI PER INTERVENTO DI RISANAMENTO DEL PONTE SULLA DORA BALTEA POSTO AL KM 0+000 DELLA S.R. N. 2 DI CHAMPORCHER IN COMUNE DI HONE (CODICE SILP ST4502022)	80.000,00	-	-	-	-	-	80.000,00
	U0025874	SPESE PER LA MANUTENZIONE STRAORDINARIA SULLE STRADE REGIONALI NEI CIRCOLI 1 E 2 (BENE DI PROPRIETA' REGIONALE) - (CODICE SILP ST9502022)	150.000,00	-	-	-	-	-	150.000,00
	U0025875	SPESE PER LA MANUTENZIONE STRAORDINARIA SULLE STRADE REGIONALI NEI CIRCOLI 3 E 4 (BENE DI PROPRIETA' REGIONALE) - (CODICE SILP ST10502022)	150.000,00	-	-	-	-	-	150.000,00
	U0025876	SPESE PER LA MANUTENZIONE STRAORDINARIA SULLE STRADE REGIONALI NEI CIRCOLI 5 E 6 (BENE DI PROPRIETA' REGIONALE) - (CODICE SILP ST11502022)	150.000,00	-	-	-	-	-	150.000,00
	U0025877	SPESE PER LA MANUTENZIONE STRAORDINARIA SULLE STRADE REGIONALI NEI CIRCOLI 7 E 8 (BENE DI PROPRIETA' REGIONALE) - (CODICE SILP ST12502022)	150.000,00	-	-	-	-	-	150.000,00
	U0025928	SPESE PER LA MANUTENZIONE STRAORDINARIA DELLE PAVIMENTAZIONI STRADALI DELLE S.R. 1, 2, 4, 5, 6, 7, 33, 43, 44 E 45 - ACCORDO QUADRO (BENE DI PROPRIETA' REGIONALE) - (CODICE SILP ST14502022)	1.600.000,00	-	-	-	-	-	1.600.000,00
	U0025929	SPESE PER LA MANUTENZIONE STRAORDINARIA DELLE PAVIMENTAZIONI STRADALI DELLE S.R. 8, 9, 11, 12, 16, 17, 22, 26, 27, 28, 29, 30, 31, 36, 37, 38, 42 E 46 - ACCORDO QUADRO (BENE DI PROPRIETA' REGIONALE) - (CODICE SILP ST15502022)	1.600.000,00	-	-	-	-	-	1.600.000,00
	U0025930	SPESE PER LA MANUTENZIONE STRAORDINARIA DELLE PAVIMENTAZIONI STRADALI DELLE S.R. 10, 13, 14, 15, 18, 19, 20, 23, 24, 25, 34, 35, 39, 40, 41 E 47 - ACCORDO QUADRO (BENE DI PROPRIETA' REGIONALE) - (CODICE SILP ST16502022)	1.600.000,00	-	-	-	-	-	1.600.000,00
	U0025932	SPESE PER I LAVORI DI RISANAMENTO DEL PONTE SULLA DORA BALTEA POSTO AL KM 0+000 DELLA S.R.2 DI CHAMPORCHER NEL COMUNE DI HONE (BENE DI PROPRIETA' REGIONALE) - (CODICE SILP ST4502022)	500.000,00	-	-	-	-	-	500.000,00
	U0025933	SPESE PER I LAVORI DI RISANAMENTO DEGLI SBALZI POSTI TRA IL KM 1+400 ED IL KM 1+850 DELLA S.R. 2 DI CHAMPORCHER (BENE DI PROPRIETA' REGIONALE) - (CODICE SILP ST5502022)	330.000,00	-	-	-	-	-	330.000,00
	U0025934	SPESE PER IL CONSOLIDAMENTO DEL CORPO STRADALE DELLA S.R. 47 AL KM 10+050 (BENE DI PROPRIETA' REGIONALE) - (CODICE SILP ST6502022)	100.000,00	-	-	-	-	-	100.000,00
	U0025935	SPESE PER IL RISANAMENTO DEL PONTE POSTO AL KM 3+170 DELLA S.R. 46 DI VALTOURNENCHE (BENE DI PROPRIETA' REGIONALE) - (CODICE SILP ST7502022)	300.000,00	-	-	-	-	-	300.000,00
	U0025936	SPESE PER IL RISANAMENTO STRUTTURALE DEL PONTE POSTO SULLA DORA BALTEA AL KM 0+080 DELLA S.R. 26 DI CERELLAZ NEL COMUNE DI AVISE (BENE DI PROPRIETA' REGIONALE) - (CODICE SILP ST8502022)	384.000,00	-	-	-	-	-	384.000,00
	U0025995	SPESE PER IL COMPLETAMENTO DELLA PISTA CICLABILE (UDC MONT CERVIN) NEI COMUNI DI PONTEY E CHATILLON (BENI DI TERZI) - (CODICE SILP IS4502022)	1.000.000,00	-	-	-	-	-	1.000.000,00
	U0026060	SPESE PER LAVORI DI RINNOVO ED IMPLEMENTAZIONE DELLE STRUMENTAZIONI A SERVIZIO DEL CENTRO REVISIONI E COLLAUDI DELLA MOTORIZZAZIONE CIVILE (BENE DI PROPRIETA' REGIONALE) - (CODICE SILP IS6502022)	1.180.000,00	-	-	-	-	-	1.180.000,00
U0026061	SPESE PER LAVORI DI RISANAMENTO DEL PONTE POSTO AL KM 0+0,028 DELLA S.R. N. 15 IN COMUNE DI BRISOGNE (BENE DI PROPRIETA' REGIONALE) - (CODICE SILP ST13502022)	350.000,00	-	-	-	-	-	350.000,00	
U0026062	SPESE PER LAVORI DI RIQUALIFICAZIONE DELLA S.R. N. 47 DI COGNE AL KM 3+100 IN CORRISPONDENZA DEL CASTELLO DI AYMAVILLES (BENE DI PROPRIETA' REGIONALE) - (CODICE SILP ST2502022)	100.000,00	-	-	-	-	-	100.000,00	
U0026068	SPESE PER LA MANUTENZIONE STRAORDINARIA DI INFRASTRUTTURE STRADALI DI INTERESSE REGIONALE PER L'ORGANIZZAZIONE DELLA RENCONTRE VALDOTAINE (BENE DI TERZI) - (CODICE SILP DI1G)	135.000,00	-	-	-	-	-	135.000,00	

Descrizione Programma	Capitolo	Descrizione capitolo	Risorse regionali	Assegnazioni statali	Assegnazioni comunitarie	Mutui	Avanzo presunto	Differito	Totale
PROGRAMMA 10.005 - VIABILITA' E INFRASTRUTTURE STRADALI	U0026389	CONTRIBUTI AGLI INVESTIMENTI ALL'ANAS SPA PER LA MESSA IN SICUREZZA, AMMODERNAMENTO E RIQUALIFICAZIONE DELLA SS 26 DELLA VALLE D'AOSTA, NEL TRATTO COMPRESO TRA LO SVINCOLO AUTOSTRADALE IN COMUNE DI QUART E IL CONFINE EST DEL CAPOLUOGO REGIONALE, FINANZIATI TRAMITE RIVERSAMENTO AL BILANCIO REGIONALE DELLE DISPONIBILITA' SUL FONDO DI GESTIONE SPECIALE PRESSO FINAOSTA SPA (ART. 40 C. 2 LETT. HQINQUIES) DELLA LR 40/2010)	2.600.000,00	-	-	-	-	-	2.600.000,00
	U0026467	SPESE SU FONDI ASSEGNATI DALLO STATO, A VALERE SUL FONDO COMPLEMENTARE AL PIANO NAZIONALE DI RIPRESA E RESILIENZA (PNC), AREA INTERNA "GRAND PARADIS", PER LAVORI DI MANUTENZIONE STRAORDINARIA LUNGO LE GALLERIE MONTMAYEUR E DAR DELLA SR 25 DELLA VALGRISENCH (BENE DI PROPRIETA' REGIONALE) - (CODICE SILP ST29502022) - (COD.MIN.INTERVENTO 00427.AI.AO)	-	100.000,00	-	-	-	-	100.000,00
	U0026468	SPESE SU FONDI ASSEGNATI DALLO STATO, A VALERE SUL FONDO COMPLEMENTARE AL PIANO NAZIONALE DI RIPRESA E RESILIENZA (PNC), AREA INTERNA "GRAND PARADIS", PER LAVORI DI RISANAMENTO DEL VIADOTTO AL KM 0+000 DELLA S.R. N. 23 IN COMUNE DI VILLENEUVE (BENE DI PROPRIETA' REGIONALE) - (COD.MIN.INTERVENTO 00448.AI.AO)	-	167.615,00	-	-	-	-	167.615,00
	U0026469	SPESE SU FONDI ASSEGNATI DALLO STATO, A VALERE SUL FONDO COMPLEMENTARE AL PIANO NAZIONALE DI RIPRESA E RESILIENZA (PNC), AREA INTERNA "GRAND PARADIS", PER LAVORI DI MANUTENZIONE STRAORDINARIA DI MANUFATTI STRADALI LUNGO LA S.R. N. 23 E S.R. N. 24 (BENE DI PROPRIETA' REGIONALE) - (COD.MIN.INTERVENTO 00517.AI.AO)	-	100.000,00	-	-	-	-	100.000,00
	U0026473	SPESE SU FONDI ASSEGNATI DALLO STATO, A VALERE SUL FONDO COMPLEMENTARE AL PIANO NAZIONALE DI RIPRESA E RESILIENZA (PNC), AREA INTERNA "BASSA VALLE", PER LAVORI DI RISANAMENTO DEL VIADOTTO AL KM 8+919 DELLA S.R. 2 IN COMUNE DI PONTBOSET (BENE DI PROPRIETA' REGIONALE) - (CODICE SILP ST28502022) - (COD.MIN.INTERVENTO 00626.AI.AO)	-	217.254,00	-	-	-	-	217.254,00
	U0026474	SPESE SU FONDI ASSEGNATI DALLO STATO, A VALERE SUL FONDO COMPLEMENTARE AL PIANO NAZIONALE DI RIPRESA E RESILIENZA (PNC), AREA INTERNA "BASSA VALLE", PER LAVORI DI MANUTENZIONE STRAORDINARIA S.R. N.33 DEL COL DE JOUX (BENE DI PROPRIETA' REGIONALE) - (COD.MIN.INTERVENTO 00678.AI.AO)	-	152.394,00	-	-	-	-	152.394,00
	U0026475	SPESE SU FONDI ASSEGNATI DALLO STATO, A VALERE SUL FONDO COMPLEMENTARE AL PIANO NAZIONALE DI RIPRESA E RESILIENZA (PNC), AREA INTERNA "BASSA VALLE", PER LAVORI DI MANUTENZIONE STRAORDINARIA LUNGO LA S.R. 45 DELLA VAL D'AYAS (BENE DI PROPRIETA' REGIONALE) - (COD.MIN.INTERVENTO 00684.AI.AO)	-	80.000,00	-	-	-	-	80.000,00
	U0026476	SPESE SU FONDI ASSEGNATI DALLO STATO A VALERE SUL FONDO COMPLEMENTARE AL PIANO NAZIONALE DI RIPRESA E RESILIENZA (PNC), AREA INTERNA "BASSA VALLE", PER LAVORI DI MANUTENZIONE STRAORDINARIA LUNGO LA S.R. 44 DELLA VALLE DEL LYS (BENE DI PROPRIETA' REGIONALE) - (COD.MIN.INTERVENTO 00708.AI.AO)	-	20.000,00	-	-	-	-	20.000,00
	U0026477	SPESE SU FONDI ASSEGNATI DALLO STATO, A VALERE SUL FONDO SVILUPPO E COESIONE (FSC) 2021/2027, PER L'ATTUAZIONE DEL PROGETTO "LAVORI DI RIFACIMENTO DEL PONTE AL KM. 8+585 DELLA S.R. 47 DI COGNE IN LOC. CHEVRIL" (BENE DI PROPRIETA' REGIONALE) - (COD. SILP ST43502021)	-	3.000.000,00	-	-	-	-	3.000.000,00
	U0026652	SPESE SU FONDI ASSEGNATI DALLO STATO, A VALERE SUL FONDO SVILUPPO E COESIONE (FSC) 2021/2027, PER L'ATTUAZIONE DEL PROGETTO "LAVORI DI RISANAMENTO DEL PONTE SULLA DORA BALTEA POSTO AL KM 6+700 DELLA S.R. 10 NEL COMUNE DI PONTEY (BENE DI PROPRIETA' REGIONALE) - (CODICE SILP ST3502022)	-	800.000,00	-	-	-	-	800.000,00
	U0026710	SPESE PER LA REALIZZAZIONE DELLE STAZIONI SPERIMENTALI DI MOBILITA' CONDIVISA DI CUI AL PROGETTO "PITEM CLIP E-TRASPORTI" FINANZIATO DAL PROGRAMMA DI COOPERAZIONE TERRITORIALE TRANSFRONTALIERA ITALIA-FRANCIA ALCOTRA 2014/2020 - QUOTA STATO	-	40.200,00	-	-	-	-	40.200,00
	U0026713	SPESE PER LA REALIZZAZIONE DELLE STAZIONI SPERIMENTALI DI MOBILITA' CONDIVISA DI CUI AL PROGETTO "PITEM CLIP E-TRASPORTI" FINANZIATO DAL PROGRAMMA DI COOPERAZIONE TERRITORIALE TRANSFRONTALIERA ITALIA-FRANCIA ALCOTRA 2014/2020 - QUOTA FESR	-	-	227.800,00	-	-	-	227.800,00
	U0026849	SPESE PER LAVORI DI CONSOLIDAMENTO DEL CORPO STRADALE AL KM 21+334 DELLA S.R. 46 IN LOCALITA' GOUFFRE - (CODICE SILP XXXX)	600.000,00	-	-	-	-	-	600.000,00
	U0026851	SPESE PER LA MANUTENZIONE STRAORDINARIA DEL CORPO STRADALE DELLE SR. NN. 1,2,4,5,6,7,10,33,43,44 2 45 - ACCORDO QUADRO (BENE DI PROPRIETA' REGIONALE) - (CODICE SILP XXXX)	10.000,00	-	-	-	-	-	10.000,00
U0026852	SPESE PER LA MANUTENZIONE STRAORDINARIA DEL CORPO STRADALE DELLE S.R. NN. 8, 9, 11, 12, 16, 17, 22, 26, 27M 28, 29, 30, 31, 36, 37, 38, 42 E 46 - ACCORDO QUADRO (BENE DI PROPRIETA' REGIONALE) - (CODICE SILP XXXX)	10.000,00	-	-	-	-	-	10.000,00	

Descrizione Programma	Capitolo	Descrizione capitolo	Risorse regionali	Assegnazioni statali	Assegnazioni comunitarie	Mutui	Avanzo presunto	Differito	Totale
PROGRAMMA 10.005 - VIABILITA' E INFRASTRUTTURE STRADALI	U0026853	SPESE PER LA MANUTENZIONE STRAORDINARIA DEL CORPO STRADALE DELLE S.R. NN. 13, 14, 15, 18, 19, 20, 23, 24, 25, 34, 35, 39, 40, 41 E 47 - ACCORDO QUADRO (BENE DI PROPRIETA' REGIONALE) - (CODICE SILP XXXX)	10.000,00	-	-	-	-	-	10.000,00
	U0026854	SPESE PER LAVORI DI CONSOLIDAMENTO DI UN TRATTO DI STRADA COMPRESO TRA IL KM 10+500 E IL KM 10+550 CIRCA DELLA S.R. N. 33 DEL COL DE JOUX IN COMUNE DI SAINT VINCENT - (BENE DI PROPRIETA' REGIONALE) - (CODICE SILP XXXX)	300.000,00	-	-	-	-	-	300.000,00
	U0026855	SPESE PER LAVORI DI ADEGUAMENTO DELLA STRADA REGIONALE N. 23 DELLA VALSAVARENCHÉ DAL KM 13+120 AL KM 13+525, IN LOCALITA' REVERSE NEL COMUNE DI VALSAVARENCHÉ - (BENE DI PROPRIETA' REGIONALE) - (CODICE SILP XXXX)	200.000,00	-	-	-	-	-	200.000,00
	U0026856	SPESE PER INCARICHI PROFESSIONALI PER LA REALIZZAZIONE DEI LAVORI DI RISANAMENTO STRUTTURALE DEL PONTE IN LOCALITA' CARRÉ AL KM 12+780 DELLA S.R. N. 24 IN COMUNE DI RHEMES-NOTRE-DAME - (CODICE SILP XXXX)	50.000,00	-	-	-	-	-	50.000,00
	U0026857	SPESE PER LAVORI DI MANUTENZIONE STRAORDINARIA DEL PONTE AL KM 0+273 DELLA S.R. N. 4 IN COMUNE DI ISSOGNE (BENE DI PROPRIETA' REGIONALE) - (CODICE SILP XXXX)	300.000,00	-	-	-	-	-	300.000,00
	U0026858	SPESE PER LAVORI DI MANUTENZIONE STRAORDINARIA DEL PONTE AL KM 3+672 DELLA S.R. N. 19 IN COMUNE DI POLLEIN (BENE DI PROPRIETA' REGIONALE) - (CODICE SILP XXXX)	200.000,00	-	-	-	-	-	200.000,00
	U0026859	SPESE PER LAVORI DI MANUTENZIONE STRAORDINARIA LUNGO LA S.R. N. 46 DELLA VALTOURNENCHÉ (BENE DI PROPRIETA' REGIONALE) - (CODICE SILP XXXX)	50.000,00	-	-	-	-	-	50.000,00
PROGRAMMA 10.005 - VIABILITA' E INFRASTRUTTURE STRADALI Totale			16.577.422,19	6.774.170,00	238.595,00	-	-	-	23.590.187,19
PROGRAMMA 11.001 - SISTEMA DI PROTEZIONE CIVILE	U0004706	SPESE PER ATTREZZATURE PER LA COMPONENTE VOLONTARIA DEL CORPO VALDOSTANO DEI VIGILI DEL FUOCO	15.000,00	-	-	-	-	-	15.000,00
	U0012341	SPESE PER INTERVENTI DI SOCCORSO PER EVENTI CALAMITOSI - PARTE INVESTIMENTO	2.000,00	-	-	-	-	-	2.000,00
	U0013044	SPESE PER L'ACQUISTO DI ATTREZZATURE PER LA COMPONENTE PROFESSIONISTA DEL CORPO VALDOSTANO DEI VIGILI DEL FUOCO	150.000,00	-	-	-	-	-	150.000,00
	U0013584	SPESE PER L'ACQUISTO E IL RINNOVO DI ARREDI PER GLI IMMOBILI NON ADIBITI AD UFFICI DESTINATI AL FUNZIONAMENTO DEI SERVIZI REGIONALI	2.000,00	-	-	-	-	-	2.000,00
	U0014097	SPESE PER L'ACQUISTO DI ATTREZZATURE LOGISTICHE PER IL SERVIZIO REGIONALE DELLA PROTEZIONE CIVILE	5.000,00	-	-	-	-	-	5.000,00
	U0014118	SPESE PER L'ACQUISTO DI ATTREZZATURE DESTINATE ALL'ESPLETAMENTO DELL'ATTIVITA' DI FORMAZIONE DEL PERSONALE PROFESSIONISTA DEL CORPO VALDOSTANO DEI VIGILI DEL FUOCO	30.000,00	-	-	-	-	-	30.000,00
	U0015123	SPESE PER IL POTENZIAMENTO, L'AMPLIAMENTO E L'ADEGUAMENTO DEL SOFTWARE DELLA CENTRALE UNICA DI SOCCORSO	200.000,00	-	-	-	-	-	200.000,00
	U0020639	SPESE PER L'ACQUISTO DI APPARATI RADIO PORTATILI, FISSI E VEICOLARI E APPARATI DI TELECOMUNICAZIONE PER IL SERVIZIO DI PROTEZIONE CIVILE	180.000,00	-	-	-	-	-	180.000,00
	U0020640	SPESE PER L'ACQUISTO DI STRUMENTAZIONE DI MISURA E DI LABORATORIO PER IL SERVIZIO DI PROTEZIONE CIVILE	5.200,00	-	-	-	-	-	5.200,00
	U0020733	SPESE PER LA MANUTENZIONE STRAORDINARIA DEGLI AUTOMEZZI DI SERVIZIO DELLA COMPONENTE PROFESSIONISTA DEL CORPO VALDOSTANO DEI VIGILI DEL FUOCO	115.000,00	-	-	-	-	-	115.000,00
	U0020734	SPESE PER LA MANUTENZIONE STRAORDINARIA DELLE ATTREZZATURE DELLA COMPONENTE PROFESSIONISTA DEL CORPO VALDOSTANO DEI VIGILI DEL FUOCO	5.000,00	-	-	-	-	-	5.000,00
	U0020736	SPESE PER LA MANUTENZIONE STRAORDINARIA DELLE ATTREZZATURE DELLA COMPONENTE VOLONTARIA DEL CORPO VALDOSTANO DEI VIGILI DEL FUOCO	2.000,00	-	-	-	-	-	2.000,00
	U0022227	SPESE PER L'ADEGUAMENTO STRUTTURALE DELLE POSTAZIONI DELLA RETE REGIONALE DI RADIOCOMUNICAZIONE (BENE DI PROPRIETA' REGIONALE) - (CODICE SILP DD1G)	90.000,00	-	-	-	-	-	90.000,00
	U0022231	SPESE PER L'ACQUISTO DI AUTOMEZZI DA ASSEGNARE ALLA COMPONENTE PROFESSIONISTA DEL CORPO VALDOSTANO DEI VIGILI DEL FUOCO	1.284.000,00	-	-	-	-	-	1.284.000,00
	U0022234	CONTRIBUTI AGLI INVESTIMENTI A COMUNI PER ATTREZZATURE PER IL SERVIZIO DI SOCCORSO SULLE PISTE DI SCI DI FONDO	10.000,00	-	-	-	-	-	10.000,00
	U0022506	SPESE PER L'ACQUISTO DI ATTREZZATURE PER LA FORMAZIONE, L'ADDESTRAMENTO E L'ESERCITAZIONE RIVOLTE ALLA COMPONENTE PROFESSIONISTA DEL CORPO VALDOSTANO DEI VIGILI DEL FUOCO, A VALERE SUL FONDO VIGILI DEL FUOCO	-	-	-	-	112.398,32	-	112.398,32
	U0023044	SPESE PER MEZZI DI TRASPORTO PER LE ATTIVITA' DI PROTEZIONE CIVILE	27.000,00	-	-	-	-	-	27.000,00
	U0023557	SPESE PER L'ACQUISTO DI AUTOMEZZI DA ASSEGNARE ALLA COMPONENTE VOLONTARIA DEL CORPO VALDOSTANO DEI VIGILI DEL FUOCO	270.000,00	-	-	-	-	-	270.000,00
	U0023986	CONTRIBUTI AGLI INVESTIMENTI AI COMUNI DI BRUSSON, OLLOMONT E POLLEIN PER LA RIPARAZIONE, RISTRUTTURAZIONE O RICOSTRUZIONE DI BENI PUBBLICI DANNEGGIATI DAGLI EVENTI ATMOSFERICI DELL'AGOSTO 2017	1.741,44	-	-	-	-	-	1.741,44
	U0024606	SPESE PER SOFTWARE A SUPPORTO DELLE ATTIVITA' ISTITUZIONALI DEL CORPO VALDOSTANO DEI VIGILI DEL FUOCO	7.000,00	-	-	-	-	-	7.000,00
U0025552	SPESE PER SOFTWARE PER ATTIVITA' DI PREVENZIONE DELLE EMERGENZE DI PROTEZIONE CIVILE	20.000,00	-	-	-	-	-	20.000,00	

Descrizione Programma	Capitolo	Descrizione capitolo	Risorse regionali	Assegnazioni statali	Assegnazioni comunitarie	Mutui	Avanzo presunto	Differito	Totale
PROGRAMMA 11.001 - SISTEMA DI PROTEZIONE CIVILE	U002553	SPESE PER SOFTWARE PER ATTIVITA' DI PREVENZIONE DELLE EMERGENZE DI PROTEZIONE CIVILE	50.000,00	-	-	-	-	-	50.000,00
	U0026585	SPESE PER AUTOMEZZI DA ASSEGNARE ALLA COMPONENTE PROFESSIONISTA DEL CORPO VALDOSTANO DEI VIGILI DEL FUOCO (AVANZO 2021)	133.848,24	-	-	-	-	-	133.848,24
	U0026694	SPESE SU FONDI ASSEGNATI DALLO STATO, NELL'AMBITO DEL PROGRAMMA DI RIPRISTINO DELLA CAPACITA' OPERATIVA DEL SERVIZIO NAZIONALE DI PROTEZIONE CIVILE A SEGUITO DELL'EMERGENZA COVID-19, PER ACQUISTO MEZZI DI TRASPORTO PER LA PROTEZIONE CIVILE REGIONALE	-	67.000,00	-	-	-	-	67.000,00
PROGRAMMA 11.001 - SISTEMA DI PROTEZIONE CIVILE Totale			2.604.789,68	67.000,00	-	-	112.398,32	-	2.784.188,00
PROGRAMMA 11.002 - INTERVENTI A SEGUITO DI CALAMITA' NATURALI	U0014191	CONTRIBUTI AGLI INVESTIMENTI AD AMMINISTRAZIONI LOCALI PER INTERVENTI ESEGUITI IN REGIME DI SOMMA URGENZA A SEGUITO DI EVENTI CALAMITOSI	200.000,00	-	-	-	-	-	200.000,00
PROGRAMMA 11.002 - INTERVENTI A SEGUITO DI CALAMITA' NATURALI Totale			200.000,00	-	-	-	-	-	200.000,00
PROGRAMMA 12.002 - INTERVENTI PER LA DISABILITA'	U0021075	CONTRIBUTI AGLI INVESTIMENTI AD AMMINISTRAZIONI LOCALI PER LA REALIZZAZIONE DI OPERE FINALIZZATE ALL'ELIMINAZIONE O AL SUPERAMENTO DELLE BARRIERE ARCHITETTONICHE E PER L'ACQUISTO DI AUSILI E ATTREZZATURE PER LE PERSONE CON DISABILITA'	200.000,00	-	-	-	-	-	200.000,00
	U0021076	CONTRIBUTI AGLI INVESTIMENTI A ALTRE IMPRESE PER LA REALIZZAZIONE DI OPERE FINALIZZATE ALL'ELIMINAZIONE O AL SUPERAMENTO DELLE BARRIERE ARCHITETTONICHE E PER L'ACQUISTO DI AUSILI E ATTREZZATURE PER LE PERSONE CON DISABILITA'	150.000,00	-	-	-	-	-	150.000,00
	U0021077	CONTRIBUTI AGLI INVESTIMENTI A FAMIGLIE PER LA REALIZZAZIONE DI OPERE FINALIZZATE ALL'ELIMINAZIONE O AL SUPERAMENTO DELLE BARRIERE ARCHITETTONICHE E PER L'ACQUISTO DI AUSILI E ATTREZZATURE PER LE PERSONE CON DISABILITA'	220.000,00	-	-	-	-	-	220.000,00
	U0021078	CONTRIBUTI AGLI INVESTIMENTI A ISTITUZIONI SOCIALI PRIVATE PER LA REALIZZAZIONE DI OPERE FINALIZZATE ALL'ELIMINAZIONE O AL SUPERAMENTO DELLE BARRIERE ARCHITETTONICHE E PER L'ACQUISTO DI AUSILI E ATTREZZATURE PER LE PERSONE CON DISABILITA'	100.000,00	-	-	-	-	-	100.000,00
	U0022513	SPESE PER ATTREZZATURE DESTINATE AI CENTRI EDUCATIVI ASSISTENZIALI (CEA)	15.000,00	-	-	-	-	-	15.000,00
	U0026402	CONTRIBUTI AGLI INVESTIMENTI A FAMIGLIE PER LA REALIZZAZIONE DI OPERE FINALIZZATE ALL'ELIMINAZIONE E AL SUPERAMENTO DELLE BARRIERE ARCHITETTONICHE NEGLI EDIFICI PRIVATI, A VALERE SUL FONDO SPECIALE DI CUI ALLA LEGGE 13 DEL 9 GENNAIO 1989	-	50.363,50	-	-	-	-	50.363,50
	U0026697	CONTRIBUTI AGLI INVESTIMENTI A COMUNI, SU FONDI ASSEGNATI DALLO STATO, A VALERE SUL FONDO PER L'INCLUSIONE DELLE PERSONE CON DISABILITA', PER AUMENTARE L'ACCESSIBILITA' DEGLI IMPIANTI DI RISALITA DEI COMPENSORI SCIISTICI DI FONDO E DI DISCESA PER L'ATTUAZIONE DEL PROGETTO "LO SCI PER TUTTE LE ABILITA' "	-	222.000,00	-	-	-	-	222.000,00
	U0026698	CONTRIBUTI AGLI INVESTIMENTI A IMPRESE CONTROLLATE, SU FONDI ASSEGNATI DALLO STATO, A VALERE SUL FONDO PER L'INCLUSIONE DELLE PERSONE CON DISABILITA', PER AUMENTARE L'ACCESSIBILITA' DEGLI IMPIANTI DI RISALITA DEI COMPENSORI SCIISTICI DI FONDO E DI DISCESA PER L'ATTUAZIONE DEL PROGETTO "LO SCI PER TUTTE LE ABILITA' "	-	370.000,00	-	-	-	-	370.000,00
	PROGRAMMA 12.002 - INTERVENTI PER LA DISABILITA' Totale			685.000,00	642.363,50	-	-	-	-
PROGRAMMA 12.003 - INTERVENTI PER GLI ANZIANI	U0013050	CONTRIBUTI AGLI INVESTIMENTI AGLI ENTI LOCALI PER L'ADEGUAMENTO DELLE STRUTTURE AGLI STANDARD REGIONALI	700.000,00	-	-	-	-	-	700.000,00
PROGRAMMA 12.003 - INTERVENTI PER GLI ANZIANI Totale			700.000,00	-	-	-	-	-	700.000,00
PROGRAMMA 13.005 - SERVIZIO SANITARIO REGIONALE - INVESTIMENTI SANITARI	U0001501	CONTRIBUTI AGLI INVESTIMENTI ALL'AZIENDA USL DELLA VALLE D'AOSTA PER LA MANUTENZIONE STRAORDINARIA E L'ADEGUAMENTO TECNOLOGICO DELLE STRUTTURE SANITARIE E SOCIO-SANITARIE	3.300.000,00	-	-	-	-	-	3.300.000,00
	U0002075	CONTRIBUTI AGLI INVESTIMENTI ALL'AZIENDA USL DELLA VALLE D'AOSTA PER L'ADEGUAMENTO TECNOLOGICO DELLE APPARECCHIATURE SANITARIE	2.000.000,00	-	-	-	-	-	2.000.000,00
	U0013018	CONTRIBUTI AGLI INVESTIMENTI ALL'AZIENDA USL DELLA VALLE D'AOSTA PER LA REALIZZAZIONE DEL SISTEMA INFORMATIVO AZIENDALE	1.000.000,00	-	-	-	-	-	1.000.000,00
	U0016759	CONTRIBUTI AGLI INVESTIMENTI ALL'AZIENDA USL DELLA VALLE D'AOSTA PER L'ACQUISTO DI ARREDI ED AUTOMEZZI A SERVIZIO DELLA STESSA	350.000,00	-	-	-	-	-	350.000,00
	U0023992	SPESE PER IL COMPLESSO OSPEDALIERO UMBERTO PARINI DI AOSTA (BENE DI PROPRIETA' REGIONALE) - (CODICE SILP RP1S02020)	436.390,00	-	-	-	-	-	436.390,00
	U0024720	SPESE, SU FONDI ASSEGNATI DALLO STATO, PER IL COMPLESSO OSPEDALIERO UMBERTO PARINI (BENE DI PROPRIETA' REGIONALE) - (CODICE SILP RP1S02020)	-	25.450.000,00	-	-	-	36.514.025,88	61.964.025,88
	U0026350	SPESE, SU FONDI ASSEGNATI DALLO STATO PER IL FONDO COMPLEMENTARE AL PIANO NAZIONALE DI RIPRESA E RESILIENZA (PNC), PER L'ADEGUAMENTO SISMICO DELLE CENTRALI TECNOLOGICHE DELL'HOSPITAL STREET - CORPI G E L - PRESIDIO OSPEDALIERO "UMBERTO PARINI" DI AOSTA (INTERVENTO "VERSO UN OSPEDALE SICURO E SOSTENIBILE") - (CODICE SILP RP01S02020)	-	828.931,03	-	-	-	-	828.931,03

Descrizione Programma	Capitolo	Descrizione capitolo	Risorse regionali	Assegnazioni statali	Assegnazioni comunitarie	Mutui	Avanzo presunto	Differito	Totale
PROGRAMMA 13.005 - SERVIZIO SANITARIO REGIONALE - INVESTIMENTI SANITARI	U0026352	CONTRIBUTI AGLI INVESTIMENTI ALL'AZIENDA U.S.L. DELLA VALLE D'AOSTA, SU FONDI ASSEGNATO DALLO STATO A VALERE SUL PIANO DI RIPRESA E RESILIENZA (PNRR), PER LA REALIZZAZIONE DELL'ADEGUAMENTO SISMICO DELL'UNITA' STRUTTURALE D DEL PRESIDIO OSPEDALIERO BEAUREGARD DI AOSTA (MISSIONE 6 - COMPONENTE 2 - INTERVENTO 1.2 - VERSO UN OSPEDALE SICURO E SOSTENIBILE - CUP B61B21006690006)	-	141.023,04	-	-	-	-	141.023,04
	U0026355	CONTRIBUTI AGLI INVESTIMENTI ALL'AZIENDA DI PUBBLICI SERVIZI ALLA PERSONA CASA DI RIPOSO J.B. FESTAZ DI AOSTA, SU FONDI ASSEGNATI DALLO STATO A VALERE SUL PIANO NAZIONALE DI RIPRESA E RESILIENZA (PNRR) PER LA REALIZZAZIONE "DELL' OSPEDALE DI COMUNITA' " (MISSIONE 6 - COMPONENTE 1 - INTERVENTO 1.3 - OSPEDALI DELLA COMUNITA' - CUP C62C21002010001)	-	1.505.585,00	-	-	-	-	1.505.585,00
	U0026362	CONTRIBUTI AGLI INVESTIMENTI ALL'AZIENDA USL DELLA VALLE D'AOSTA, SU FONDI ASSEGNATI DALLO STATO A VALERE SUL PIANO NAZIONALE DI RIPRESA E RESILIENZA (PNRR), PER LA REALIZZAZIONE DELLA CENTRALE OPERATIVA TERRITORIALE (MISSIONE 6 - COMPONENTE 1 - INTERVENTO 1.2.2 - RIPARTO RISORSE COT - CUP B67H22001660006)	-	153.150,00	-	-	-	-	153.150,00
	U0026364	CONTRIBUTI AGLI INVESTIMENTI ALL'AZIENDA USL DELLA VALLE D'AOSTA, SU FONDI ASSEGNATI DALLO STATO, A VALERE SUL PIANO NAZIONALE DI RIPRESA E RESILIENZA (PNRR), PER LA REALIZZAZIONE DELLA "CASA DI COMUNITA' DI AOSTA" (MISSIONE 6 - COMPONENTE 1 - INTERVENTO 1.1 - CASE DELLA COMUNITA' - CUP B67H22001650006)	-	148.658,69	-	-	-	-	148.658,69
	U0026368	CONTRIBUTI AGLI INVESTIMENTI ALL'AZIENDA USL DELLA VALLE D'AOSTA, SU FONDI ASSEGNATI DALLO STATO, A VALERE SUL PIANO NAZIONALE DI RIPRESA E RESILIENZA (PNRR), PER LA REALIZZAZIONE DELL'INTERCONNESSIONE AZIENDALE DELLA CENTRALE OPERATIVA TERRITORIALE (MISSIONE 6 - COMPONENTE 1 -INTERVENTO 1.2.2 - RIPARTO RISORSE INTERCONNESSIONE AZIENDALE - CUP B65E22000020006)	-	71.071,46	-	-	-	-	71.071,46
	U0026369	CONTRIBUTI AGLI INVESTIMENTI ALL'AZIENDA USL DELLA VALLE D'AOSTA, SU FONDI ASSEGNATI DALLO STATO, A VALERE SUL PIANO NAZIONALE DI RIPRESA E RESILIENZA (PNRR), PER LA PROGETTAZIONE, LO SVILUPPO E LA REINGEGNERIZZAZIONE DEI SISTEMI INFORMATIVI USL (MISSIONE 6 - COMPONENTE 2 -INTERVENTO 1.1.1 - AMMODERNAMENTO DEL PARCO TECNOLOGICO E DIGITALE OSPEDALIERO - DIGITALIZZAZIONE DIPARTIMENTI EMERGENZA E ACCETTAZIONE (DEA) I E II LIVELLO - CUP B67H21012280008)	-	1.083.313,03	-	-	-	-	1.083.313,03
	U0026371	CONTRIBUTI AGLI INVESTIMENTI ALL'AZIENDA USL DELLA VALLE D'AOSTA, SU FONDI ASSEGNATI DALLO STATO A VALERE SUL PIANO NAZIONALE DI RIPRESA E RESILIENZA (PNRR), PER LA REALIZZAZIONE DELLA "CASA DELLA COMUNITA' DI CHATILLON" (MISSIONE 6 - COMPONENTE 1 - INTERVENTO 1.1 - CASE DELLA COMUNITA' - CUP B57H22000970006)	-	236.324,45	-	-	-	-	236.324,45
	U0026373	CONTRIBUTI AGLI INVESTIMENTI ALL'AZIENDA USL DELLA VALLE D'AOSTA, SU FONDI ASSEGNATO DALLO STATO A VALERE SUL PIANO NAZIONALE DI RIPRESA E RESILIENZA (PNRR), PER L'ADEGUAMENTO DEL CENTRALINO (MISSIONE 6 - COMPONENTE 2 - INTERVENTO 1.1.1 - AMMODERNAMENTO DEL PARCO TECNOLOGICO E DIGITALE OSPEDALIERO - DIGITALIZZAZIONE DIPARTIMENTI EMERGENZA E ACCETTAZIONE (DEA) I E II LIVELLO - CUP B65E22000060006)	-	280.000,00	-	-	-	-	280.000,00
	U0026374	CONTRIBUTI AGLI INVESTIMENTI ALL'AZIENDA USL DELLA VALLE D'AOSTA, SU FONDI ASSEGNATI DALLO STATO, A VALERE SUL PIANO NAZIONALE DI RIPRESA E RESILIENZA (PNRR), PER LA REALIZZAZIONE DELLA "CASA DELLA COMUNITA' DI MORGEX" (MISSIONE 6 - COMPONENTE 1 - INTERVENTO 1.1 - CASE DELLA COMUNITA' - CUP B27H22000740006)	-	244.847,81	-	-	-	-	244.847,81
	U0026376	CONTRIBUTI AGLI INVESTIMENTI ALL'AZIENDA USL DELLA VALLE D'AOSTA, SU FONDI ASSEGNATI DALLO STATO, A VALERE SUL PIANO NAZIONALE DI RIPRESA E RESILIENZA (PNRR), PER LA REALIZZAZIONE DELLA "CASA DELLA COMUNITA' DI DONNAS" (MISSIONE 6 - COMPONENTE 1 - INTERVENTO 1.1 - CASE DELLA COMUNITA' - CUP B87H22001270006)	-	375.297,70	-	-	-	-	375.297,70
U0026377	CONTRIBUTI AGLI INVESTIMENTI ALL'AZIENDA USL DELLA VALLE D'AOSTA, SU FONDI ASSEGNATI DALLO STATO A VALERE SUL PIANO NAZIONALE DI RIPRESA E RESILIENZA (PNRR), PER L'ACQUISTO DI COMPUTER (MISSIONE 6 - COMPONENTE 2 - INTERVENTO 1.1.1 - AMMODERNAMENTO DEL PARCO TECNOLOGICO E DIGITALE OSPEDALIERO - DIGITALIZZAZIONE DIPARTIMENTI EMERGENZA E ACCETTAZIONE (DEA) I E II LIVELLO - CUP B66G22016430006)	-	250.000,00	-	-	-	-	250.000,00	
PROGRAMMA 13.005 - SERVIZIO SANITARIO REGIONALE - INVESTIMENTI SANITARI Totale			7.086.390,00	30.768.202,21	-	-	-	36.514.025,88	74.368.618,09
PROGRAMMA 13.007 - ULTERIORI SPESE IN MATERIA SANITARIA	U0016937	CONTRIBUTI AGLI INVESTIMENTI AI COMUNI PER LA COSTRUZIONE, LA RISTRUTTURAZIONE, L'AMMODERNAMENTO E L'ACQUISTO DI ATTREZZATURE PER I RIFUGI COMUNALI PER CANI	15.000,00	-	-	-	-	-	15.000,00
	U0016978	ALTRI TRASFERIMENTI IN CONTO CAPITALE AI COMUNI PER INIZIATIVE VOLTE ALL'INCENTIVAZIONE DELLA PROTEZIONE DEGLI ANIMALI ED ALLA PREVENZIONE DEL RANDAGISMO	5.000,00	-	-	-	-	-	5.000,00

Descrizione Programma	Capitolo	Descrizione capitolo	Risorse regionali	Assegnazioni statali	Assegnazioni comunitarie	Mutui	Avanzo presunto	Differito	Totale
PROGRAMMA 13.007 - ULTERIORI SPESE IN MATERIA SANITARIA	U0019811	ALTRI TRASFERIMENTI IN CONTO CAPITALE AGLI ENTI E ASSOCIAZIONI ZOOFILE, ANIMALISTE E PROTEZIONISTE RICONOSCIUTI E OPERANTI NEL TERRITORIO REGIONALE, PER INIZIATIVE VOLTE ALL'INCENTIVAZIONE DELLA PROTEZIONE DEGLI ANIMALI ED ALLA PREVENZIONE DEL RANDAGISMO	3.000,00	-	-	-	-	-	3.000,00
	U0026088	SPESE PER LA REALIZZAZIONE DI ULTERIORI INTERVENTI AL'INTERNO DELLA STRUTTURA REGIONALE CANILE-GATTILE SITUATA IN LOC. CROIX NOIRE NEL COMUNE DI SAINT CHRISTOPHE (BENE DI PROPRIETA' REGIONALE) - (CODICE SILP IS8S02022)	339.843,16	-	-	-	-	-	339.843,16
PROGRAMMA 13.007 - ULTERIORI SPESE IN MATERIA SANITARIA Totale			362.843,16	-	-	-	-	-	362.843,16
PROGRAMMA 14.001 - INDUSTRIA E PMI E ARTIGIANATO	U0002028	CONTRIBUTI AGLI INVESTIMENTI A IMPRESE PER LA RICERCA E LO SVILUPPO NEL SETTORE INDUSTRIALE	1.566.666,67	-	-	-	-	-	1.566.666,67
	U0008760	CONTRIBUTI PER SPESE D'INVESTIMENTO A COOPERATIVE PER L'AVVIO DI ATTIVITA' E NUOVI INVESTIMENTI	100.000,00	-	-	-	-	-	100.000,00
	U0015677	CONTRIBUTI PER SPESE D'INVESTIMENTO AD IMPRESE PER LO SVILUPPO DELL'IMPRENDITORIA GIOVANILE	200.000,00	-	-	-	-	-	200.000,00
	U0016763	CONTRIBUTI AGLI INVESTIMENTI A STRUTTURA VALLE D'AOSTA SRL PER L'ESECUZIONE DI INTERVENTI DI REALIZZAZIONE, RIQUALIFICAZIONE E SVILUPPO DI IMMOBILI A DESTINAZIONE PRODUTTIVA E PER LA REALIZZAZIONE DI OPERE INFRASTRUTTURALI, IMPIANTISTICHE E DI BONIFICA	1.000.000,00	-	-	-	-	-	1.000.000,00
	U0022535	CONTRIBUTI AGLI INVESTIMENTI SU FONDI ASSEGNATI DALLO STATO AD IMPRESE INDUSTRIALI ED ARTIGIANE A SOSTEGNO DELLO SVILUPPO ECONOMICO E DEGLI INVESTIMENTI PRODUTTIVI - ISTRUTTORIA VALUTATIVA	-	-	-	-	200.000,00	-	200.000,00
	U0022536	CONTRIBUTI AGLI INVESTIMENTI SU FONDI ASSEGNATI DALLO STATO AD IMPRESE INDUSTRIALI ED ARTIGIANE A SOSTEGNO DELLO SVILUPPO ECONOMICO E DEGLI INVESTIMENTI PRODUTTIVI - ISTRUTTORIA AUTOMATICA	-	-	-	-	100.000,00	-	100.000,00
	U0023038	ALTRI TRASFERIMENTI IN CONTO CAPITALE AGLI ENTI DI GARANZIA COLLETTIVA DEI FIDI (CONFIDI) PER L'EROGAZIONE DEI CONTRIBUTI ALLE IMPRESE ADERENTI AGLI STESSI E OPERANTI IN VALLE D'AOSTA PER L'ABBATTIMENTO DEGLI INTERESSI SUI FINANZIAMENTI CONCESSI PER OPERAZIONI D'INVESTIMENTO	2.200.000,00	-	-	-	-	-	2.200.000,00
	U0023561	CONTRIBUTI AGLI INVESTIMENTI A IMPRESE INDUSTRIALI	2.000.000,00	-	-	-	-	-	2.000.000,00
	U0023562	CONTRIBUTI AGLI INVESTIMENTI A IMPRESE INDUSTRIALI PER LA SOSTENIBILITA' ENERGETICO AMBIENTALE	750.000,00	-	-	-	-	-	750.000,00
	U0023563	CONTRIBUTI AGLI INVESTIMENTI A IMPRESE INDUSTRIALI PER INTERVENTI DI RICERCA , SVILUPPO TECNOLOGICO E INNOVAZIONE	6.550.000,00	-	-	-	-	-	6.550.000,00
	U0023994	CONTRIBUTI AGLI INVESTIMENTI A SOGGETTI CHE SVOLGONO ATTIVITÀ PROFESSIONALE - ISTRUTTORIA VALUTATIVA	100.000,00	-	-	-	-	-	100.000,00
	U0023995	CONTRIBUTI AGLI INVESTIMENTI A SOGGETTI CHE SVOLGONO ATTIVITÀ PROFESSIONALE - ISTRUTTORIA AUTOMATICA	100.000,00	-	-	-	-	-	100.000,00
	U0024731	CONTRIBUTI AGLI INVESTIMENTI A AMMINISTRAZIONI CENTRALI, SU FONDI ASSEGNATI DALLO STATO, PER LA RICERCA E LO SVILUPPO NEL SETTORE INDUSTRIALE	-	1.100.000,00	-	-	-	2.236.877,42	3.336.877,42
	U0024734	CONTRIBUTI AGLI INVESTIMENTI A AMMINISTRAZIONI CENTRALI PER LA RICERCA E LO SVILUPPO NEL SETTORE INDUSTRIALE	1.333.333,34	-	-	-	-	-	1.333.333,34
	U0025477	CONTRIBUTI AGLI INVESTIMENTI AD IMPRESE A SOSTEGNO DEGLI INVESTIMENTI PRODUTTIVI - ISTRUTTORIA AUTOMATICA	300.000,00	-	-	-	-	-	300.000,00
	U0025478	CONTRIBUTI AGLI INVESTIMENTI AD IMPRESE A SOSTEGNO DEGLI INVESTIMENTI PRODUTTIVI - ISTRUTTORIA VALUTATIVA	300.000,00	-	-	-	-	-	300.000,00
U0025817	SPESE PER ASSEGNAZIONE, CON FINALITA' PUBBLICA, DI PREMI ACQUISTO A OPERE DI ARTIGIANATO DI TRADIZIONE	30.000,00	-	-	-	-	-	30.000,00	
U0026814	SPESE PER L'ACQUISTO DI MOBILI E ARREDI PER L'ORGANIZZAZIONE DI MANIFESTAZIONI E INIZIATIVE ATTINENTI L'ARTIGIANATO DI TRADIZIONE	20.000,00	-	-	-	-	-	20.000,00	
PROGRAMMA 14.001 - INDUSTRIA E PMI E ARTIGIANATO Totale			16.550.000,01	1.100.000,00	-	-	300.000,00	2.236.877,42	20.186.877,43
PROGRAMMA 14.003 - RICERCA E INNOVAZIONE	U0021426	TRASFERIMENTI IN CONTO CAPITALE A IMPRESE CONTROLLATE NELL'AMBITO DEL PROGRAMMA OPERATIVO "INVESTIMENTI PER LA CRESCITA E L'OCCUPAZIONE 2014/20 (FESR)" - QUOTA UE	-	-	27.500,00	-	-	-	27.500,00
	U0021427	TRASFERIMENTI IN CONTO CAPITALE A IMPRESE CONTROLLATE NELL'AMBITO DEL PROGRAMMA OPERATIVO "INVESTIMENTI PER LA CRESCITA E L'OCCUPAZIONE 2014/20 (FESR)" - QUOTA STATO	-	19.250,00	-	-	-	-	19.250,00
	U0021428	TRASFERIMENTI IN CONTO CAPITALE A IMPRESE CONTROLLATE NELL'AMBITO DEL PROGRAMMA OPERATIVO "INVESTIMENTI PER LA CRESCITA E L'OCCUPAZIONE 2014/20 (FESR)" - QUOTA DI COFINANZIAMENTO REGIONALE	8.250,00	-	-	-	-	-	8.250,00
	U0025714	CONTRIBUTI AGLI INVESTIMENTI A NUOVE IMPRESE INNOVATIVE PER LA REALIZZAZIONE DI PIANI DI SVILUPPO	600.000,00	-	-	-	-	-	600.000,00

Descrizione Programma	Capitolo	Descrizione capitolo	Risorse regionali	Assegnazioni statali	Assegnazioni comunitarie	Mutui	Avanzo presunto	Differito	Totale
PROGRAMMA 14.003 - RICERCA E INNOVAZIONE Totale			608.250,00	19.250,00	27.500,00	-	-	-	655.000,00
PROGRAMMA 14.004 - RETI E ALTRI SERVIZI DI PUBBLICA UTILITA'	U0012185	SPESE DI INFORMATIZZAZIONE PER PROGETTI DI INTERESSE PER IL TERRITORIO REGIONALE E PER LA COOPERAZIONE APPLICATIVA	150.000,00	-	-	-	-	-	150.000,00
	U0015981	SPESE PER L'ADEGUAMENTO TECNOLOGICO DEI SISTEMI INFORMATICI E DI TELECOMUNICAZIONE TERRITORIALE	50.000,00	-	-	-	-	-	50.000,00
	U0017299	SPESE PER LA REALIZZAZIONE DEL SISTEMA INFORMATIVO A SUPPORTO DELLO SPORTELLINO UNICO PER LE ATTIVITÀ PRODUTTIVE E PER LE PRESTAZIONI DI SERVIZI	210.000,00	-	-	-	-	-	210.000,00
	U0017466	SPESE PER LA REALIZZAZIONE DEL SISTEMA INFORMATIVO TERRITORIALE REGIONALE (SITR) PER GLI ENTI LOCALI	300.000,00	-	-	-	-	-	300.000,00
	U0021154	SPESE PER L'EVOLUZIONE DEL SISTEMA RIVA-PEOPLE A SUPPORTO DELL'EROGAZIONE DI SERVIZI ON-LINE DELLA PUBBLICA AMMINISTRAZIONE LOCALE E DELLA SEMPLIFICAZIONE	90.000,00	-	-	-	-	-	90.000,00
	U0025904	SPESE PER L'ADEGUAMENTO TECNOLOGICO DEI SISTEMI DI SICUREZZA TERRITORIALI	100.000,00	-	-	-	-	-	100.000,00
	U0026868	SPESE PER LA REALIZZAZIONE DI UNA NUOVA POSTAZIONE DI RADIOTELECOMUNICAZIONI CON RILEGAMENTO IN FIBRA OTTICA IN LOCALITA' EPINEL NEL COMUNE DI COGNE	20.000,00	-	-	-	-	-	20.000,00
	U0026869	SPESE PER LA REALIZZAZIONE DI UNA NUOVA POSTAZIONE DI RADIOTELECOMUNICAZIONI IN LOCALITA' CHEVRIERE NEL COMUNE DI ETROUBLES	40.000,00	-	-	-	-	-	40.000,00
PROGRAMMA 14.004 - RETI E ALTRI SERVIZI DI PUBBLICA UTILITA' Totale			960.000,00	-	-	-	-	-	960.000,00
PROGRAMMA 14.005 - POLITICA REGIONALE UNITARIA PER LO SVILUPPO ECONOMICO E LA COMPETITIVITA'	U0021017	SPESE DI INVESTIMENTO PER BENI IMMATERIALI NELL'AMBITO DEL PROGRAMMA OPERATIVO "INVESTIMENTI PER LA CRESCITA E L'OCCUPAZIONE 2014/20 (FESR)" - QUOTA UE	-	-	100.000,00	-	-	-	100.000,00
	U0021018	SPESE DI INVESTIMENTO PER BENI IMMATERIALI NELL'AMBITO DEL PROGRAMMA OPERATIVO "INVESTIMENTI PER LA CRESCITA E L'OCCUPAZIONE 2014/20 (FESR)" - QUOTA STATO	-	70.000,00	-	-	-	-	70.000,00
	U0021110	SPESE DI INVESTIMENTO PER BENI IMMATERIALI NELL'AMBITO DEL PROGRAMMA OPERATIVO "INVESTIMENTI PER LA CRESCITA E L'OCCUPAZIONE 2014/20 (FESR)" - QUOTA DI COFINANZIAMENTO REGIONALE	30.000,00	-	-	-	-	-	30.000,00
	U0025880	SPESE DI INVESTIMENTO PER BENI IMMATERIALI NELL'AMBITO DEL PROGRAMMA FESR 2021/2027 - QUOTA DI COFINANZIAMENTO REGIONALE	1.773.000,00	-	-	-	-	-	1.773.000,00
PROGRAMMA 14.005 - POLITICA REGIONALE UNITARIA PER LO SVILUPPO ECONOMICO E LA COMPETITIVITA' Totale			1.803.000,00	70.000,00	100.000,00	-	-	-	1.973.000,00
PROGRAMMA 15.001 - SERVIZI PER LO SVILUPPO DEL MERCATO DEL LAVORO	U0024648	SPESE, SU FONDI ASSEGNATI DALLO STATO, PER INCARICHI PROFESSIONALI PER LA REALIZZAZIONE DI PROGETTAZIONI PER LA MESSA A NORMA E L'ADEGUAMENTO STRUTTURALE DELL'EDIFICIO "CASA LITTORIA" (BENE DI PROPRIETA' REGIONALE) SEDE DEL CENTRO PER L'IMPIEGO DI AOSTA (CODICE SILP MS6502020) - (SPESE RENDICONTABILI SUL PNRR)	-	47.550,09	-	-	-	-	47.550,09
	U0024649	SPESE, SU FONDI ASSEGNATI DALLO STATO, PER INTERVENTI SULL'EDIFICIO "CASA LITTORIA" (BENE DI PROPRIETA' REGIONALE), FINALIZZATI ALLA NUOVA SEDE DEL CENTRO PER L'IMPIEGO DI AOSTA - (CODICE SILP MS6502020) - (SPESE RENDICONTABILI SUL PNRR)	-	-	-	-	535.287,58	-	535.287,58
	U0026807	SPESE PER SOFTWARE E MANUTENZIONE EVOLUTIVA DEI SISTEMI INFORMATICI PER LO SVILUPPO DEL MERCATO DEL LAVORO	200.000,00	-	-	-	-	-	200.000,00
PROGRAMMA 15.001 - SERVIZI PER LO SVILUPPO DEL MERCATO DEL LAVORO Totale			200.000,00	47.550,09	-	-	535.287,58	-	782.837,67
PROGRAMMA 15.002 - FORMAZIONE PROFESSIONALE	U0026390	CONTRIBUTI AGLI INVESTIMENTI A IMPRESE SU FONDI ASSEGNATI DALLO STATO PER L'ATTUAZIONE DEL PROGETTO "ATTREZZATI PER FORMARE - ADEGUAMENTO LABORATORI FORMAZIONE PROFESSIONALE (PRTT30165_VDA) NELL'AMBITO DEL FONDO PER LO SVILUPPO E LA COESIONE (FSC) 2021/2027 (DELIBERA CIPESS N.79/2021)	-	50.000,00	-	-	-	-	50.000,00
	U0026393	CONTRIBUTI AGLI INVESTIMENTI A FAVORE DI ISTITUZIONI SOCIALI PRIVATE SU FONDI ASSEGNATI DALLO STATO PER L'ATTUAZIONE DEL PROGETTO "ATTREZZATI PER FORMARE - ADEGUAMENTO LABORATORI FORMAZIONE PROFESSIONALE (PRATT30165_VDA)" NELL'AMBITO DEL FONDO PER LO SVILUPPO E LA COESIONE (FSC) 2021/2027 (DELIBERA CIPESS N.79/2021)	-	160.000,00	-	-	-	-	160.000,00
	U0026394	CONTRIBUTI AGLI INVESTIMENTI A IMPRESE CONTROLLATE SU FONDI ASSEGNATI DALLO STATO PER L'ATTUAZIONE DEL PROGETTO "ATTREZZATI PER FORMARE - ADEGUAMENTO LABORATORI FORMAZIONE PROFESSIONALE (PRATT30165_VDA)" NELL'AMBITO DEL FONDO PER LO SVILUPPO E LA COESIONE (FSC) 2021/2027 (DELIBERA CIPESS N.79/2021)	-	40.000,00	-	-	-	-	40.000,00
PROGRAMMA 15.002 - FORMAZIONE PROFESSIONALE Totale			-	250.000,00	-	-	-	-	250.000,00
PROGRAMMA 16.001 - SVILUPPO DEL SETTORE AGRICOLO E DEL SISTEMA AGROALIMENTARE	U0000867	ALTRI TRASFERIMENTI IN CONTO CAPITALE AD AZIENDE AGRICOLE PER DANNI CAUSATI DALLA FAUNA SELVATICA (SOMME DERIVANTI DA ENTRATE A DESTINAZIONE VINCOLATA - QUOTA PARTE DEL 60%)	98.640,00	-	-	-	210.943,89	-	309.583,89
	U0022052	TRASFERIMENTI IN CONTO CAPITALE ALL'ASSOCIAZIONE NAZIONALE ALLEVATORI BOVINI DI RAZZA VALDOSTANA (ANABORAVA) PER LA DETERMINAZIONE DELLA QUALITA' GENETICA E PER LA GESTIONE RIPRODUTTIVA DEL BESTIAME	85.000,00	-	-	-	-	-	85.000,00

Descrizione Programma	Capitolo	Descrizione capitolo	Risorse regionali	Assegnazioni statali	Assegnazioni comunitarie	Mutui	Avanzo presunto	Differito	Totale
PROGRAMMA 16.001 - SVILUPPO DEL SETTORE AGRICOLO E DEL SISTEMA AGROALIMENTARE	U0022067	CONTRIBUTI AGLI INVESTIMENTI COMPRESORIALI DEI CONSORZI DI MIGLIORAMENTO FONDIARIO PER SISTEMAZIONE TERRENI, OPERE IRRIGUE, VIABILITA' RURALE E RIORDINO FONDIARIO, IVI COMPRESSE LE SPESE ACCESSORIE	2.250.000,00	-	-	-	-	-	2.250.000,00
	U0024545	SPESE PER IMPIANTI E MACCHINARI PER LA MISURAZIONE DEI PRELIEVI IRRIGUI NELL'AMBITO DEL PROGRAMMA DI COOPERAZIONE TERRITORIALE TRANSFRONTALIERA ITALIA-SVIZZERA 2014/20 - QUOTA FESR PROVENIENTE DA AMMINISTRAZIONI LOCALI	-	-	5.528,94	-	-	-	5.528,94
	U0024546	SPESE PER IMPIANTI E MACCHINARI PER LA MISURAZIONE DEI PRELIEVI IRRIGUI NELL'AMBITO DEL PROGRAMMA DI COOPERAZIONE TERRITORIALE TRANSFRONTALIERA ITALIA-SVIZZERA 2014/20 - QUOTA STATO PROVENIENTE DA AMMINISTRAZIONI LOCALI	-	975,69	-	-	-	-	975,69
	U0024666	SPESE PER IL MIGLIORAMENTO E LA VALORIZZAZIONE DEGLI IMMOBILI DESTINATI AD USO AGRICOLO (BENE DI PROPRIETA' REGIONALE) - (RISORSE NON IMPEGNABILI) - (CODICE SILP S12G)	15.000,00	-	-	-	-	-	15.000,00
	U0025368	SPESE PER IL CENTRO GENETICO BOVINO SITO IN COMUNE DI GRESSAN (BENE DI PROPRIETA' REGIONALE) - (CODICE SILP S13G)	7.500,00	-	-	-	-	-	7.500,00
	U0025369	RIMBORSO ALL'ASSOCIAZIONE A.N.A.BO.RA.VA. DI GRESSAN PER LA REALIZZAZIONE DI INTERVENTI DI MANUTENZIONE DEL CENTRO GENETICO BOVINO SITO NEL COMUNE DI GRESSAN (BENE DI PROPRIETA' REGIONALE) - (CODICE SILP S14G)	7.500,00	-	-	-	-	-	7.500,00
	U0026002	TRASFERIMENTO ALL'ORGANISMO PAGATORE DELLE QUOTE DI COFINANZIAMENTO REGIONALE PER IL FINANZIAMENTO DEL PROGRAMMA DI SVILUPPO RURALE 2023/2027	3.500.000,00	-	-	-	-	-	3.500.000,00
	U0026082	SPESE PER LA SOSTITUZIONE DEL MANTO DI COPERTURA DELLE TRIBUNE E LA RIQUALIFICAZIONE DELLE SEDUTE DELL'ARENA IN LOCALITA' CROIX NOIRE (BENE DI PROPRIETA' REGIONALE) - (CODICE SILP IS7502022)	470.000,00	-	-	-	-	-	470.000,00
	U0026804	SPESE PER IL RIFACIMENTO DELLA COPERTURA DELL'IMMOBILE DENOMINATO EX PORCIAIE IN COMUNE DI ARNAD (BENE DI PROPRIETA' REGIONALE)	13.000,00	-	-	-	-	-	13.000,00
	U0026805	CONTRIBUTI AGLI INVESTIMENTI A VALLEE D'AOSTE STRUCTURE PER INTERVENTI DI MANUTENZIONE SU IMMOBILI AGRICOLI E AGROALIMENTARI	1.400.000,00	-	-	-	-	-	1.400.000,00
PROGRAMMA 16.001 - SVILUPPO DEL SETTORE AGRICOLO E DEL SISTEMA AGROALIMENTARE Totale			7.846.640,00	975,69	5.528,94	-	210.943,89	-	8.064.088,52
PROGRAMMA 16.002 - CACCIA E PESCA	U0022134	SPESE PER ATTREZZATURE DESTINATE ALLA GESTIONE DELLA FAUNA SELVATICA	2.500,00	-	-	-	-	-	2.500,00
	U0024579	SPESE PER LA MANUTENZIONE STRAORDINARIA DELLE STRUTTURE ADIBITE AD USO ESCLUSIVO DEL CRAS (CENTRO DI RECUPERO PER ANIMALI SELVATICI) - (BENE DI TERZI) - (CODICE SILP CP1G)	5.000,00	-	-	-	-	-	5.000,00
	U0026249	SPESE PER L'ACQUISTO DI ATTREZZATURE FINALIZZATE ALLA GESTIONE DELLA FAUNA SELVATICA (SOMME DERIVANTI DA ENTRATE A DESTINAZIONE VINCOLATA - QUOTA PARTE DEL 60%)	-	-	-	-	12.605,87	-	12.605,87
PROGRAMMA 16.002 - CACCIA E PESCA Totale			7.500,00	-	-	-	12.605,87	-	20.105,87
PROGRAMMA 17.001 - FONTI ENERGETICHE	U0020234	SPESE CONNESSE ALLA REALIZZAZIONE DEL SISTEMA INFORMATICO ENERGETICO REGIONALE CER (CATASTO ENERGETICO REGIONALE)	80.000,00	-	-	-	-	-	80.000,00
	U0024327	CONTRIBUTI AGLI INVESTIMENTI A AMMINISTRAZIONI LOCALI PER INTERVENTI DI EFFICIENTAMENTO ENERGETICO NELL'AMBITO DEL PROGRAMMA "INVESTIMENTI PER LA CRESCITA E L'OCCUPAZIONE 2014/20 (FESR)" - QUOTA DI RISORSE REGIONALI AGGIUNTIVE	220.031,96	-	-	-	-	-	220.031,96
	U0025676	TRASFERIMENTI IN CONTO CAPITALE A FINAOSTA S.P.A PER L'EROGAZIONE DI RISORSE A STRUTTURA VALLE D'AOSTA S.R.L PER INTERVENTI DI EFFICIENTAMENTO ENERGETICO DELL'EDIFICIO PEPINIERE D'ENTREPRISES DI AOSTA FINANZIATI TRAMITE RIVERSAMENTO AL BILANCIO REGIONALE DELLE DISPONIBILITA' SUL FONDO DI GESTIONE SPECIALE PRESSO FINAOSTA S.P.A (ART.6 L.R. 7/2006)	412.500,00	-	-	-	-	-	412.500,00
	U0026651	SPESE SU FONDI ASSEGNATI DALLO STATO, PER LAVORI DI CONSOLIDAMENTO STRUTTURALE E DI EFFICIENTAMENTO ENERGETICO DELLA PISCINA DI VERRER (BENE DI PROPRIETA' REGIONALE), NELL'AMBITO DEL PIANO DI SVILUPPO E COESIONE (PSC) A VALERE SUL FONDO SVILUPPO E COESIONE (FSC) - DELIBERA CIPE N. 49/2020	-	510.000,00	-	-	-	-	510.000,00
	U0026724	SPESE PER LA REALIZZAZIONE DI INTERVENTI DI EFFICIENTAMENTO ENERGETICO SULLA STAZIONE FORESTALE DI AYMAVILLES (BENE DI PROPRIETA' REGIONALE) FINANZIATE NELL'AMBITO DEL PROGRAMMA OPERATIVO COMPLEMENTARE VALLE D'AOSTA (POC) 2014-2020 (CODICE SILP XXX)	-	225.000,00	-	-	-	-	225.000,00
	U0026725	SPESE PER LA REALIZZAZIONE DI INTERVENTI DI EFFICIENTAMENTO ENERGETICO SULLA SEDE CENTRALE DEL CORPO FORESTALE IN COMUNE DI DI SAINT-CHRISTOPHE (BENE DI PROPRIETA' REGIONALE) FINANZIATE NELL'AMBITO DEL PROGRAMMA OPERATIVO COMPLEMENTARE VALLE D'AOSTA (POC) 2014-2020 (CODICE SILP XXX)	-	1.200.000,00	-	-	-	-	1.200.000,00
PROGRAMMA 17.001 - FONTI ENERGETICHE Totale			712.531,96	1.935.000,00	-	-	-	-	2.647.531,96
PROGRAMMA 18.001 - RELAZIONI FINANZIARIE CON LE ALTRE AUTONOMIE TERRITORIALI	U0014577	FONDO A DISPOSIZIONE DELLA FINANZA LOCALE PER INVESTIMENTI FINANZIATO DALLA RESTITUZIONE DI SOMME PROVENIENTI DAI FONDI DELLA FINANZA LOCALE INDEBITAMENTE PERCEPITE DAGLI ENTI LOCALI	16.595,00	-	-	-	-	-	16.595,00

Descrizione Programma	Capitolo	Descrizione capitolo	Risorse regionali	Assegnazioni statali	Assegnazioni comunitarie	Mutui	Avanzo presunto	Differito	Totale
PROGRAMMA 18.001 - RELAZIONI FINANZIARIE CON LE ALTRE AUTONOMIE	U0017515	CONTRIBUTI AGLI INVESTIMENTI AL COMUNE DI AOSTA PER IL FINANZIAMENTO DI OPERE PUBBLICHE PER LO SVILUPPO DELLA CITTA'	2.980.667,94	-	-	-	-	-	2.980.667,94
	U0025338	CONTRIBUTI AGLI INVESTIMENTI A COMUNI, SU FONDI ASSEGNATI DALLO STATO, PER INVESTIMENTI DESTINATI AD OPERE PUBBLICHE IN MATERIA DI EFFICIENTAMENTO ENERGETICO E DI SVILUPPO TERRITORIALE SOSTENIBILE (SPESE RENDICONTABILI SUL PNRR)	-	3.780.000,00	-	-	-	-	3.780.000,00
	U0025778	CONTRIBUTI AGLI INVESTIMENTI AI COMUNI PER IL TRIENNIO 2021/2023 PER L'ADEGUAMENTO, LA RISTRUTTURAZIONE E LA REALIZZAZIONE DI OPERE MINORI DI PUBBLICA UTILITA'	5.475.000,00	-	-	-	-	-	5.475.000,00
	U0026218	CONTRIBUTI AGLI INVESTIMENTI A COMUNI, SU FONDI ASSEGNATI DA AMMINISTRAZIONI CENTRALI, PER MANUTENZIONE STRAORDINARIA DELLE STRADE COMUNALI, DEI MARCIAPIEDI E DELL'ARREDO URBANO.	-	427.500,00	-	-	-	-	427.500,00
	U0026617	CONTRIBUTI AGLI INVESTIMENTI AL COMUNE DI AOSTA, SU FONDI ASSEGNATI DALLO STATO, A VALERE SUL PIANO NAZIONALE DI RIPRESA E RESILIENZA (PNRR), PER LA REALIZZAZIONE DI PROGETTI VARI DI RIGENERAZIONE URBANA (MISSIONE 5 - COMPONENTE 2 - INVESTIMENTO 2.1 - CUP C61B21004240001 - C61B21004260001 - C61B21004280001 - C61B21004250001 DEL SOGGETTO ATTUATORE: COMUNE DI AOSTA)	-	2.200.000,00	-	-	-	-	2.200.000,00
PROGRAMMA 18.001 - RELAZIONI FINANZIARIE CON LE ALTRE AUTONOMIE TERRITORIALI Totale			8.472.262,94	6.407.500,00	-	-	-	-	14.879.762,94
PROGRAMMA 20.001 - FONDO DI RISERVA	U0002379	FONDO RIASSEGNAZIONE RESIDUI PERENTI - SPESE DI INVESTIMENTO	1.000.000,00	-	-	-	-	-	1.000.000,00
	U0013133	FONDO RIASSEGNAZIONE RESIDUI PERENTI DI FINANZA LOCALE - SPESE DI INVESTIMENTO	377.000,00	-	-	-	-	-	377.000,00
PROGRAMMA 20.001 - FONDO DI RISERVA Totale			1.377.000,00	-	-	-	-	-	1.377.000,00
PROGRAMMA 20.002 - FONDO CREDITI DI DUBBIA ESIGIBILITA'	U0022297	ACCANTONAMENTO QUOTA AL FONDO CREDITI DI DUBBIA E DIFFICILE ESAZIONE IN C/CAPITALE	8.096,34	-	-	-	-	-	8.096,34
PROGRAMMA 20.002 - FONDO CREDITI DI DUBBIA ESIGIBILITA' Totale			8.096,34	-	-	-	-	-	8.096,34
PROGRAMMA 20.003 - ALTRI FONDI	U0001902	ALTRI TRASFERIMENTI IN CONTO CAPITALE VERSO ALTRE IMPRESE PER ESCUSSIONE DI GARANZIE FIDEIUSSORIE CONCESSE CON LEGGI REGIONALI	155.000,00	-	-	-	-	-	155.000,00
	U0026800	FONDO SPECIALE DI PARTE INVESTIMENTO PER IL FINANZIAMENTO DEL NUOVO PROVVEDIMENTO LEGISLATIVO RECANTE "DISPOSIZIONI PER LA PROMOZIONE E LO SVILUPPO DELLE COMUNITA' ENERGETICHE RINNOVABILI E DELL'AUTOCONSUMO COLLETTIVO"	250.000,00	-	-	-	-	-	250.000,00
	U0026905	FONDO SPECIALE DI PARTE INVESTIMENTO PER IL FINANZIAMENTO DEL NUOVO PROVVEDIMENTO LEGISLATIVO RECANTE "DISPOSIZIONI IN MATERIA DI PATRIMONIO IMMOBILIARE DI PROPRIETA' DELLA SOCIETA' STRUTTURA VALLE D'AOSTA S.R.L."	1.000.000,00	-	-	-	-	-	1.000.000,00
PROGRAMMA 20.003 - ALTRI FONDI Totale			1.405.000,00	-	-	-	-	-	1.405.000,00
			172.678.955,78	82.373.938,13	1.775.279,16	-	9.280.856,15	40.150.483,95	306.259.513,17

Descrizione Programma	Capitolo	Descrizione capitolo	Risorse regionali	Assegnazioni statali	Assegnazioni comunitarie	Mutui	Avanzo presunto	Differito	Totale
PROGRAMMA 1.001 - ORGANI ISTITUZIONALI	U002448	CONTRIBUTI AGLI INVESTIMENTI AL CONSIGLIO REGIONALE PER INTERVENTI CORRELATI AL SUO FUNZIONAMENTO	455.000,00	-	-	-	-	-	455.000,00
PROGRAMMA 1.001 - ORGANI ISTITUZIONALI Totale			455.000,00	-	-	-	-	-	455.000,00
PROGRAMMA 1.003 - GESTIONE ECONOMICA, FINANZIARIA, PROGRAMMAZIONE E PROVVEDITORATO	U0000309	SPESE PER MOBILI ED ARREDI RELATIVI AGLI IMMOBILI DESTINATI AL FUNZIONAMENTO DEI SERVIZI REGIONALI	50.000,00	-	-	-	-	-	50.000,00
	U0000310	SPESE PER MACCHINE ED ATTREZZATURE DESTINATE AL FUNZIONAMENTO DEI SERVIZI REGIONALI	15.000,00	-	-	-	-	-	15.000,00
	U0025871	SPESE PER IMPIANTI E MACCHINARI	10.000,00	-	-	-	-	-	10.000,00
PROGRAMMA 1.003 - GESTIONE ECONOMICA, FINANZIARIA, PROGRAMMAZIONE E PROVVEDITORATO Totale			75.000,00	-	-	-	-	-	75.000,00
PROGRAMMA 1.005 - GESTIONE DEI BENI DEMANIALI E PATRIMONIALI	U0020690	SPESE PER L'ACQUISIZIONE DI TERRENI A SEGUITO DI OCCUPAZIONI SENZA TITOLO	3.000,00	-	-	-	-	-	3.000,00
	U0020768	LIQUIDAZIONE INDENNITA' DI ESPROPRIO PER PUBBLICA UTILITA' O DI CORRISPETTIVI PER CESSIONE VOLONTARIA DI TERRENI E PAGAMENTO DELLE PERIZIE DI SUPPORTO	50.000,00	-	-	-	-	-	50.000,00
	U0020771	LIQUIDAZIONE INDENNITA' DI OCCUPAZIONE TEMPORANEA E D'URGENZA RELATIVE A TERRENI	15.000,00	-	-	-	-	-	15.000,00
	U0021067	CONTRIBUTO STRAORDINARIO A IMPRESE DOVUTO PER L'ESPROPRIO PER LA REALIZZAZIONE DI OPERE PUBBLICHE E DI PUBBLICA UTILITA'	500,00	-	-	-	-	-	500,00
	U0021068	CONTRIBUTO STRAORDINARIO A FAMIGLIE DOVUTO PER L'ESPROPRIO PER LA REALIZZAZIONE DI OPERE PUBBLICHE E DI PUBBLICA UTILITA'	500,00	-	-	-	-	-	500,00
	U0025863	SPESE PER ATTREZZATURE PER LE ATTIVITA' DI COMPETENZA DELLA STRUTTURA	3.000,00	-	-	-	-	-	3.000,00
	U0025887	RIMBORSO AL CONDUTTORE/CONCESSIONARIO DELLE SPESE PER LA MANUTENZIONE STRAORDINARIA SU IMMOBILI DI PROPRIETA' REGIONALE IN LOCAZIONE/CONCESSIONE A TERZI	8.000,00	-	-	-	-	-	8.000,00
	U0025948	SPESE PER QUOTE CONDOMINIALI PER LA MANUTENZIONE STRAORDINARIA DI BENI DI PROPRIETA'	50.000,00	-	-	-	-	-	50.000,00
PROGRAMMA 1.005 - GESTIONE DEI BENI DEMANIALI E PATRIMONIALI Totale			130.000,00	-	-	-	-	-	130.000,00
PROGRAMMA 1.006 - UFFICIO TECNICO	U0023926	SPESE PER MOBILI E ARREDI DESTINATI AGLI IMMOBILI ADIBITI A UFFICI E ALLE AREE ATTIGUE DI PROPRIETA'	3.000,00	-	-	-	-	-	3.000,00
	U0024634	SPESE PER IMMOBILI DI PROPRIETA' NON ADIBITI AD USO UFFICIO (BENI DI PROPRIETA' REGIONALE) - (RISORSE NON IMPEGNABILI) - (CODICE SILP IS1G)	700.000,00	-	-	-	-	-	700.000,00
	U0024639	SPESE PER IMMOBILI ADIBITI A SEDI DI UFFICI E AREE ATTIGUE (BENI DI PROPRIETA' REGIONALE) - (RISORSE NON IMPEGNABILI) - (CODICE SILP MS4G)	200.000,00	-	-	-	-	-	200.000,00
	U0024641	SPESE PER INCARICHI PROFESSIONALI PER L'IMMOBILE EX CASA LITTORIA (BENE DI PROPRIETA' REGIONALE) - (CODICE SILP MSS502020)	50.000,00	-	-	-	-	-	50.000,00
	U0025355	SPESE PER INTERVENTI MANUTENTIVI SU IMMOBILI ADIBITI A SEDI DI UFFICI E AREE ATTIGUE - ACCORDO QUADRO (BENE DI PROPRIETA' REGIONALE) - (RISORSE NON IMPEGNABILI) - (CODICE SILP MS06S002022)	190.000,00	-	-	-	-	-	190.000,00
	U0026014	SPESE PER L'INTERVENTO DI ADEGUAMENTO DELL'AUTORIMESSA E REALIZZAZIONE DELLA SCALA ANTINCENDIO AL PRIMO PIANO DELLA SEDE DELL'IMMOBILE SITO IN LOCALITA' GRAND CHEMIN NEL COMUNE DI SAINT-CHRISTOPHE, ADIBITO A SEDE DI UFFICI (BENE DI PROPRIETA' REGIONALE) - (CODICE SILP MS3S02022)	375.000,00	-	-	-	-	-	375.000,00
	U0026016	SPESE PER LA REALIZZAZIONE DI 3 SALE MULTIMEDIALI PRESSO L'IMMOBILE PALAZZO PERROD, SITO IN VIA DE TILLIER AD AOSTA (BENE DI PROPRIETA' REGIONALE) - (CODICE SILP MS1S02022)	275.000,00	-	-	-	-	-	275.000,00
	U0026017	SPESE PER INTERVENTI SUL MANTO DI COPERTURA DELLO STABILE REGIONALE SITO IN PIAZZA DEFFEYES N. 1 AD AOSTA (BENE DI PROPRIETA' REGIONALE) - (CODICE SILP MS2S02022)	200.000,00	-	-	-	-	-	200.000,00

Descrizione Programma	Capitolo	Descrizione capitolo	Risorse regionali	Assegnazioni statali	Assegnazioni comunitarie	Mutui	Avanzo presunto	Differito	Totale
PROGRAMMA 1.006 - UFFICIO TECNICO Totale			1.993.000,00	-	-	-	-	-	1.993.000,00
PROGRAMMA 1.008 - STATISTICA E SISTEMI INFORMATIVI	U0007406	SPESE PER GLI SVILUPPI IN AMBITO INFORMATICO E TELEMATICO A SUPPORTO DELLE STRUTTURE DELL'AMMINISTRAZIONE REGIONALE	414.000,00	-	-	-	-	-	414.000,00
	U0015113	SPESE PER L'INFORMATIZZAZIONE DELL'ARCHIVIO REGIONALE DELLE TASSE AUTOMOBILISTICHE	80.000,00	-	-	-	-	-	80.000,00
	U0016548	SPESE PER LA PROGETTAZIONE DELL'ARCHITETTURA INFORMATICA DEL SISTEMA INFORMATIVO SSTAR-VDA, SVILUPPO SOFTWARE E REALIZZAZIONE DELL'ARCHIVIO DEGLI STUDI E DELLE RICERCHE REGIONALI	20.000,00	-	-	-	-	-	20.000,00
	U0020484	SPESE PER LA REALIZZAZIONE DI INFRASTRUTTURE TECNOLOGICHE DI FONIA E TRASMISSIONE DATI A SUPPORTO DELLE STRUTTURE DELL'AMMINISTRAZIONE REGIONALE	95.000,00	-	-	-	-	-	95.000,00
	U0020491	SPESE PER L'ADEGUAMENTO TECNOLOGICO DEGLI IMPIANTI PER LA SICUREZZA DEI LOCALI DELLE SEDI DELL'AMMINISTRAZIONE REGIONALE	150.000,00	-	-	-	-	-	150.000,00
	U0021226	SPESE PER LA PROGETTAZIONE DELL'ARCHITETTURA INFORMATICA DEL SISTEMA INFORMATIVO SSTAR-VDA, SVILUPPO SOFTWARE E REALIZZAZIONE DELL'ARCHIVIO DEGLI STUDI E DELLE RICERCHE REGIONALI	20.000,00	-	-	-	-	-	20.000,00
	U0021396	SPESE PER IL SISTEMA INFORMATIVO DENOMINATO SISPREG	100.000,00	-	-	-	-	-	100.000,00
	U0023551	SPESE PER L'ADEGUAMENTO DEI SISTEMI TECNOLOGICI DELL'AMMINISTRAZIONE REGIONALE	465.000,00	-	-	-	-	-	465.000,00
PROGRAMMA 1.008 - STATISTICA E SISTEMI INFORMATIVI Totale			1.344.000,00	-	-	-	-	-	1.344.000,00
PROGRAMMA 1.011 - ALTRI SERVIZI GENERALI	U0026583	SPESE PER ALTRI BENI MATERIALI PER LE ATTIVITA' DI COMPETENZA DELLA STRUTTURA	5.000,00	-	-	-	-	-	5.000,00
PROGRAMMA 1.011 - ALTRI SERVIZI GENERALI Totale			5.000,00	-	-	-	-	-	5.000,00
PROGRAMMA 4.002 - ALTRI ORDINI DI ISTRUZIONE NON UNIVERSITARIA	U0023571	CONTRIBUTI AGLI INVESTIMENTI ALLE ISTITUZIONI SCOLASTICHE REGIONALI COMPRESIVE PER L'ACQUISTO DI BENI DI INVESTIMENTO	20.500,00	-	-	-	-	-	20.500,00
	U0023572	CONTRIBUTI AGLI INVESTIMENTI ALLE ISTITUZIONI SCOLASTICHE REGIONALI SECONDARIE DI II GRADO PER L'ACQUISTO DI BENI DI INVESTIMENTO	50.000,00	-	-	-	-	-	50.000,00
	U0023988	SPESE PER BENI IMMOBILI ADIBITI AD USO SCOLASTICO (BENE DI PROPRIETA' REGIONALE) - (RISORSE NON IMPEGNABILI) - (CODICE SILP OE4G)	300.000,00	-	-	-	-	-	300.000,00
	U0024463	CONTRIBUTO STRAORDINARIO AGLI INVESTIMENTI AL COMUNE DI QUART PER IL FINANZIAMENTO DELL'INTERVENTO DI COSTRUZIONE DELLA NUOVA SCUOLA PRIMARIA DEL VILLAIR	55.044,11	-	-	-	-	-	55.044,11
	U0026010	SPESE PER LA REALIZZAZIONE DELLA NUOVA SEDE DELL'ISTITUT AGRICOLE REGIONAL, IN VIA BICH DEL COMUNE DI AOSTA (BENE DI PROPRIETA' REGIONALE) - (CODICE SILP OE1S02022)	3.700.000,00	-	-	-	-	-	3.700.000,00
	U0026012	SPESE PER LA MANUTENZIONE STRAORDINARIA VOLTA ALL'EFFICIENTAMENTO ENERGETICO DELL'EDIFICIO SCOLASTICO SITO IN VIA FRERE GILLES IN COMUNE DI VERRRES (BENE DI PROPRIETA' REGIONALE) - (CODICE SILP OE2S02022)	1.160.000,00	-	-	-	-	-	1.160.000,00
	U0026013	SPESE PER INCARICHI PROFESSIONALI PER LA COSTRUZIONE DI UNA NUOVA PALESTRA NEL COMUNE DI AOSTA	150.000,00	-	-	-	-	-	150.000,00
	U0026021	RIMBORSO SPESE PER L'ACQUISTO DI MOBILI E ARREDI A FAVORE DELL'ISTITUTO ORFANOTROFIO SALESIANO DON BOSCO DI CHATILLON	5.000,00	-	-	-	-	-	5.000,00
	U0026022	RIMBORSO SPESE PER L'ACQUISTO DI ATTREZZATURE A FAVORE DELL'ISTITUTO ORFANOTROFIO DON BOSCO DI CHATILLON	45.000,00	-	-	-	-	-	45.000,00
	U0026850	SPESE PER LA MANUTENZIONE STRAORDINARIA DEL LICEO SCIENTIFICO BERARD IN AVENUE CONSEIL DES COMMIS IN COMUNE DI AOSTA (BENE DI TERZI) - (CODICE SILP OE43S022010)	1.850.000,00	-	-	-	-	-	1.850.000,00
PROGRAMMA 4.002 - ALTRI ORDINI DI ISTRUZIONE NON UNIVERSITARIA Totale			7.335.544,11	-	-	-	-	-	7.335.544,11
PROGRAMMA 4.004 - ISTRUZIONE UNIVERSITARIA	U0022808	CONTRIBUTI AGLI INVESTIMENTI ALL'AZIENDA USL DELLA VALLE D'AOSTA PER L'APPLICAZIONE DEI PROTOCOLLI D'INTESA PER L'ISTITUZIONE DI CORSI DI LAUREA NELLE PROFESSIONI SANITARIE IN VALLE D'AOSTA	1.000,00	-	-	-	-	-	1.000,00

Descrizione Programma	Capitolo	Descrizione capitolo	Risorse regionali	Assegnazioni statali	Assegnazioni comunitarie	Mutui	Avanzo presunto	Differito	Totale
PROGRAMMA 4.004 - ISTRUZIONE UNIVERSITARIA	U0023993	SPESE PER LA NUOVA UNIVERSITA' DELLA VALLE D'AOSTA (BENE DI PROPRIETA' REGIONALE)	835.620,00	-	-	-	-	-	835.620,00
	U0026861	SPESE PER LA REALIZZAZIONE DEL SECONDO LOTTO DEL POLO UNIVERSITARIO DELLA VALLE D'AOSTA (BENE DI PROPRIETA' REGIONALE) - (CODICE SILP XXXX)	3.500.000,00	-	-	-	-	-	3.500.000,00
PROGRAMMA 4.004 - ISTRUZIONE UNIVERSITARIA Totale			4.336.620,00	-	-	-	-	-	4.336.620,00
PROGRAMMA 4.006 - SERVIZI AUSILIARI ALL'ISTRUZIONE	U0024847	SPESE PER LA MANUTENZIONE STRAORDINARIA DELL'EX PRIORATO E CENTRO SAINT BENIN DI AOSTA (BENE DI TERZI) - (CODICE SILP OE3S02022)	2.406.000,00	-	-	-	-	-	2.406.000,00
	U0026054	SPESE PER BENI IMMOBILI ADIBITI A CONVITTI (BENI DI PROPRIETA' REGIONALE) - RISORSE NON IMPEGNABILI (CODICE SILP OE4G)	200.000,00	-	-	-	-	-	200.000,00
	U0026354	SPESE PER LO SVILUPPO E LA MANUTENZIONE DI SOFTWARE PER CONSENTIRE L'INTEROPERABILITA' DELLE PROCEDURE INFORMATICHE DEL SISTEMA SCOLASTICO CON LA PIATTAFORMA NAZIONALE SIDI	30.000,00	-	-	-	-	-	30.000,00
PROGRAMMA 4.006 - SERVIZI AUSILIARI ALL'ISTRUZIONE Totale			2.636.000,00	-	-	-	-	-	2.636.000,00
PROGRAMMA 5.001 - VALORIZZAZIONE DEI BENI DI INTERESSE STORICO	U0001384	SPESE PER L'ACQUISTO, RESTAURO, TUTELA E VALORIZZAZIONE DEL MATERIALE ARCHIVISTICO E BIBLIOGRAFICO	8.500,00	-	-	-	-	-	8.500,00
	U0008767	SPESE PER LA MANUTENZIONE STRAORDINARIA DEGLI OGGETTI DI VALORE CULTURALE, STORICO E ARTISTICO (BENE DI PROPRIETA' REGIONALE) - (CODICE SILP PG1G)	30.000,00	-	-	-	-	-	30.000,00
	U0008768	SPESE PER LA MANUTENZIONE STRAORDINARIA DEGLI OGGETTI DI VALORE CULTURALE, STORICO E ARTISTICO (RILEVANTE AI FINI IVA) - (BENE DI PROPRIETA' REGIONALE) - (CODICE SILP PG1G)	45.000,00	-	-	-	-	-	45.000,00
	U0009256	CONTRIBUTI AGLI INVESTIMENTI A ENTI E ISTITUZIONI ECCLESIASTICHE PER IL RESTAURO DI BENI CULTURALI DI INTERESSE RELIGIOSO	400.000,00	-	-	-	-	-	400.000,00
	U0011400	CONTRIBUTI AGLI INVESTIMENTI AD AMMINISTRAZIONI LOCALI PER LA VALORIZZAZIONE DEGLI ITINERARI STORICI, DEI SITI CELEBRI E DEI LUOGHI DELLA STORIA E DELLA LETTERATURA	10.000,00	-	-	-	-	-	10.000,00
	U0013765	CONTRIBUTI AGLI INVESTIMENTI A ENTI PUBBLICI TERRITORIALI PER INTERVENTI PER IL SOSTEGNO ALLA TUTELA, ALLA CONSERVAZIONE E ALLA VALORIZZAZIONE DEI BORGHI IN VALLE D'AOSTA	100.000,00	-	-	-	-	-	100.000,00
	U0013766	CONTRIBUTI AGLI INVESTIMENTI A ENTI PUBBLICI TERRITORIALI PER STUDI PER IL SOSTEGNO ALLA TUTELA, ALLA CONSERVAZIONE E ALLA VALORIZZAZIONE DEI BORGHI IN VALLE D'AOSTA	30.000,00	-	-	-	-	-	30.000,00
	U0020253	SPESE PER L'ACQUISTO E IL RINNOVO DI ARREDI PER GLI IMMOBILI NON ADIBITI AD UFFICI DESTINATI AL FUNZIONAMENTO DEI SERVIZI REGIONALI	30.000,00	-	-	-	-	-	30.000,00
	U0021037	CONTRIBUTI AGLI INVESTIMENTI AD AMMINISTRAZIONI LOCALI PER RESTAURI	400.000,00	-	-	-	-	-	400.000,00
	U0021038	CONTRIBUTI AGLI INVESTIMENTI A FAMIGLIE PER RESTAURI	600.000,00	-	-	-	-	-	600.000,00
	U0022010	TRASFERIMENTO STRAORDINARIO ALL'ASSOCIAZIONE FORTE DI BARD PER LA MANUTENZIONE STRAORDINARIA DEGLI IMMOBILI DI PROPRIETA' DEL COMUNE DI BARD NEL RELATIVO BORGO	4.500,00	-	-	-	-	-	4.500,00
	U0022274	SPESE PER ATTREZZATURE PER IMMOBILI DI INTERESSE CULTURALE, ARTISTICO E STORICO (RILEVANTE AI FINI IVA)	7.000,00	-	-	-	-	-	7.000,00
	U0022485	SPESE PER LA SCHEDATURA E LA DOCUMENTAZIONE DI BENI MOBILI E IMMOBILI PER L'ARCHIVIO DEI BENI CULTURALI	5.000,00	-	-	-	-	-	5.000,00
	U0022643	SPESE PER LA MANUTENZIONE STRAORDINARIA DI BENI DI INTERESSE CULTURALE, STORICO E ARTISTICO (BENE DI TERZI) - (CODICE SILP DS25G)	190.000,00	-	-	-	-	-	190.000,00
	U0022816	SPESE PER LA MANUTENZIONE STRAORDINARIA SU BENI DI INTERESSE ARCHITETTONICO, ARTISTICO E STORICO (BENE DI TERZI) - (CODICE SILP RV4G)	110.000,00	-	-	-	-	-	110.000,00
	U0023020	RIMBORSO ALL'ASSOCIAZIONE FORTE DI BARD DELLE SPESE SOSTENUTE PER LA MANUTENZIONE STRAORDINARIA DEL FORTE DI BARD (BENE DI PROPRIETA' REGIONALE) - (CODICE SILP DS1G)	250.000,00	-	-	-	-	-	250.000,00
	U0023252	SPESE PER IL CASTELLO DI QUART (BENE DI PROPRIETA' REGIONALE) - (CODICE SILP DS10G)	400.000,00	-	-	-	-	-	400.000,00

Descrizione Programma	Capitolo	Descrizione capitolo	Risorse regionali	Assegnazioni statali	Assegnazioni comunitarie	Mutui	Avanzo presunto	Differito	Totale
PROGRAMMA 5.001 - VALORIZZAZIONE DEI BENI DI INTERESSE STORICO	U0023917	SPESE PER IL CASTELLO DI QUART (BENE DI PROPRIETA' REGIONALE) FINANZIATE TRAMITE RIVERSAMENTO AL BILANCIO REGIONALE DELLE DISPONIBILITA' SUL FONDI DI GESTIONE SPECIALE PRESSO FINAOSTA SPA (ART. 40 C. 2 LETT. HOCTIES) DELLA LR 40/2010) - (CODICE SILP RV08S02017)	52.500,00	-	-	-	-	-	52.500,00
	U0024001	SPESE PER LA REALIZZAZIONE DI STUDI E RICERCHE IN AMBITO STORICO, ARTISTICO, CULTURALE E ARCHITETTONICO	50.000,00	-	-	-	-	-	50.000,00
	U0024064	SPESE PER MOBILI E ARREDI DESTINATI AGLI IMMOBILI DI INTERESSE CULTURALE, ARTISTICO E STORICO (RILEVANTE AI FINI IVA)	40.000,00	-	-	-	-	-	40.000,00
	U0024158	SPESE PER IL CASTELLO SARRIOD DE LA TOUR DI SAINT-PIERRE (BENE DI PROPRIETA' REGIONALE) - (RILEVANTE AI FINI IVA) - (CODICE SILP DS4S02020)	430.000,00	-	-	-	-	-	430.000,00
	U0024311	SPESE PER ATTREZZATURE DESTINATE AGLI IMMOBILI DI INTERESSE CULTURALE	8.000,00	-	-	-	-	-	8.000,00
	U0024321	SPESE PER RICERCHE, STUDI ED ALTRE ATTIVITA' CONOSCITIVE AVENTI AD OGGETTO IL PATRIMONIO CULTURALE	30.000,00	-	-	-	-	-	30.000,00
	U0024350	SPESE PER ACQUISIZIONI DI OGGETTI DI VALORE RELATIVE AL PATRIMONIO ARTISTICO REGIONALE	100.000,00	-	-	-	-	-	100.000,00
	U0024372	CONTRIBUTI AGLI INVESTIMENTI A FAMIGLIE PER IL SOSTEGNO ALLA TUTELA, ALLA CONSERVAZIONE E ALLA VALORIZZAZIONE DEI BORGHI IN VALLE D'AOSTA	20.000,00	-	-	-	-	-	20.000,00
	U0024474	SPESE PER MOBILI E ARREDI DESTINATI AI LABORATORI DI RESTAURO	30.000,00	-	-	-	-	-	30.000,00
	U0024475	SPESE PER IMPIANTI E MACCHINARI DESTINATI AI LABORATORI DI RESTAURO	30.000,00	-	-	-	-	-	30.000,00
	U0024476	SPESE PER MOBILI E ARREDI DESTINATI AGLI IMMOBILI DI INTERESSE CULTURALE, ARTISTICO E STORICO	5.000,00	-	-	-	-	-	5.000,00
	U0024519	SPESE PER LA MANUTENZIONE STRAORDINARIA DEI MONUMENTI DI PARTICOLARE INTERESSE STORICO GIA' RESTAURATI (BENE DI TERZI)	15.000,00	-	-	-	-	-	15.000,00
	U0024548	SPESE PER INCARICHI PROFESSIONALI PER LA REALIZZAZIONE DI UN PARCHEGGIO INTERRATO NELL'AREA ESTERNA DEL CASTELLO DI AYMAVILLES (BENE DI PROPRIETA' REGIONALE)	100.000,00	-	-	-	-	-	100.000,00
	U0024687	SPESE PER IMMOBILI DI INTERESSE ARCHITETTONICO, ARTISTICO E STORICO (BENE DI PROPRIETA' REGIONALE) - (RISORSE NON IMPEGNABILI) - (CODICE SILP RV3G)	1.124.000,00	-	-	-	-	-	1.124.000,00
	U0024688	SPESE PER INTERVENTI DI MANUTENZIONE CONSERVATIVA DEI MONUMENTI RESTAURATI DI PARTICOLARE INTERESSE CULTURALE, STORICO E ARTISTICO (BENE DI PROPRIETA' REGIONALE) - (RISORSE NON IMPEGNABILI)	5.000,00	-	-	-	-	-	5.000,00
	U0024693	SPESE PER RICERCHE, STUDI ED ALTRE ATTIVITA' CONOSCITIVE AVENTI AD OGGETTO IL PATRIMONIO CULTURALE	20.000,00	-	-	-	-	-	20.000,00
	U0024695	SPESE PER LAVORI DI MANUTENZIONE, RILIEVO, RESTAURO E CONSERVAZIONE DEL PATRIMONIO ARCHEOLOGICO, ARCHITETTONICO E STORICO ARTISTICO (BENE DI PROPRIETA' REGIONALE) - (RISORSE NON IMPEGNABILI) - (CODICE SILP RV9G)	510.000,00	-	-	-	-	-	510.000,00
	U0024711	SPESE PER RICERCHE, STUDI ED ALTRE ATTIVITA' CONOSCITIVE AVENTI AD OGGETTO IL PATRIMONIO CULTURALE	20.000,00	-	-	-	-	-	20.000,00
	U0024712	SPESE PER IL CENSIMENTO E LA CATALOGAZIONE DEI BENI CULTURALI SUL TERRITORIO REGIONALE	10.000,00	-	-	-	-	-	10.000,00
	U0025457	SPESE PER L'ACQUISIZIONE, IL RESTAURO E GLI INTERVENTI DI TUTELA E VALORIZZAZIONE DI OPERE PER I FONDI DI CONSERVAZIONE DELLA BIBLIOTECA REGIONALE	5.000,00	-	-	-	-	-	5.000,00
U0025952	SPESE PER L'IMPIANTO IRRIGUO A SERVIZIO DEI TERRENI AGRICOLI ADIACENTI AL CASTELLO DI SARRE (BENE DI PROPRIETA' REGIONALE) - (CODICE SILP CP4S02022)	7.500,00	-	-	-	-	-	7.500,00	
U0025957	SPESE PER INCARICHI PROFESSIONALI PER L'ALLESTIMENTO DEL CASTELLO DI QUART (BENE DI PROPRIETA' REGIONALE)	20.000,00	-	-	-	-	-	20.000,00	

Descrizione Programma	Capitolo	Descrizione capitolo	Risorse regionali	Assegnazioni statali	Assegnazioni comunitarie	Mutui	Avanzo presunto	Differito	Totale
PROGRAMMA 5.001 - VALORIZZAZIONE DEI BENI DI INTERESSE STORICO	U0026647	SPESE SU FONDI ASSEGNATI DALLO STATO PER IL RESTAURO DELLE FACCIATE DIPINTE DEL CORTILE DEL CASTELLO DI ISSOGNE (BENE DI PROPRIETA' REGIONALE) - INTERVENTO FINANZIATO NELL'AMBITO DEL PIANO STRALCIO CULTURA E TURISMO FSC 2014/2020 - (CODICE SILP RV13S02022)	-	1.025.000,00	-	-	-	-	1.025.000,00
	U0026876	SPESE PER LA VALORIZZAZIONE DELL'AREA VERDE AD EST DEL CASTELLO DI FENIS (BENE DI TERZI) - (CODICE SILP XXXX)	1.500.000,00	-	-	-	-	-	1.500.000,00
	U0026877	SPESE PER INTERVENTI DI RESTAURO E VALORIZZAZIONE DELL'ARCO DI AUGUSTO DI AOSTA (BENE DI PROPRIETA' REGIONALE) - (CODICE SILP XXXX)	400.000,00	-	-	-	-	-	400.000,00
	U0026878	SPESE PER LA REALIZZAZIONE DI SISTEMI MULTIMEDIALI DI SUPPORTO ALLA VISITA DELLA VILLA ROMANA DELLA CONSOLATA DI AOSTA (BENE DI PROPRIETA' REGIONALE) - (CODICE SILP XXXX)	125.000,00	-	-	-	-	-	125.000,00
	U0026879	SPESE PER LAVORI DI MANUTENZIONE STRAORDINARIA AD UN TRATTO DELLA CINTA MURARIA ROMANA DI AOSTA (BENE DI PROPRIETA' REGIONALE) - (CODICE SILP XXXX)	105.000,00	-	-	-	-	-	105.000,00
	U0026880	SPESE PER AGGIORNAMENTO ALLESTIMENTI MUSEALI NEI SITI ARCHEOLOGICO DELLA CITTA' DI AOSTA (BENE DI PROPRIETA' REGIONALE) - (CODICE SILP XXXX)	125.000,00	-	-	-	-	-	125.000,00
	U0026881	SPESE PER L'AREA ARCHEOLOGICA SOTTOSTANTE LA CHIESA PARROCCHIALE DI SAINT-VINCENT (BENE DI PROPRIETA' REGIONALE) - (CODICE SILP XXX)	150.000,00	-	-	-	-	-	150.000,00
	U0026882	SPESE PER IL PERCORSO SOTTOSUOLO DEL MUSEO ARCHEOLOGICO REGIONALE (BENE DI PROPRIETA' REGIONALE) - (CODICE SILP XXX)	150.000,00	-	-	-	-	-	150.000,00
	U0026883	SPESE PER INCARICHI PROFESSIONALI PER IL COMPLETAMENTO DELL'EDIFICIO MAISON CARAVEX DI GIGNOD (BENE DI PROPRIETA' REGIONALE) - (CODICE SILP XXXX)	170.000,00	-	-	-	-	-	170.000,00
	U0026884	SPESE PER INCARICHI PROFESSIONALI PER IL RESTAURO E VALORIZZAZIONE DELL'EX CHIESA DEL MONASTERO DELLA VISITAZIONE DI AOSTA (BENE DI PROPRIETA' REGIONALE) - (CODICE SILP XXXX)	166.000,00	-	-	-	-	-	166.000,00
	U0026886	SPESE PER MOBILI E ARREDI PER IL CASTELLO GAMBA DI CHATILLON (RILEVANTE AI FINI IVA) - (BENE DI PROPRIETA' REGIONALE) - (CODICE SILP XXXX)	80.000,00	-	-	-	-	-	80.000,00
	U0026887	SPESE PER ATTREZZATURE DESTINATE AI LABORATORI DI ANALISI E DI RESTAURO	60.000,00	-	-	-	-	-	60.000,00
	U0026889	SPESE PER L'ILLUMINAZIONE ESTERNA DEL CASTELLO DI FENIS (RILEVANTE AI FINI IVA) - (BENE DI PROPRIETA' REGIONALE) - (CODICE SILPXXX)	50.000,00	-	-	-	-	-	50.000,00
	U0026901	SPESE PER LE SUPERFICI DECORATE IN EDIFICI DI INTERESSE CULTURALE, STORICO E ARTISTICO (BENE DI PROPRIETA' REGIONALE) - (CODICE SILP XXX)	20.000,00	-	-	-	-	-	20.000,00
	U0026902	SPESE PER LE SUPERFICI DECORATE IN EDIFICI DI INTERESSE CULTURALE, STORICO E ARTISTICO (RILEVANTE AI FINI IVA) - (BENE DI PROPRIETA' REGIONALE) - (CODICE SILP XXX)	30.000,00	-	-	-	-	-	30.000,00
U0026903	SPESE PER LE SUPERFICI DECORATE A CASTEL SAVOIA DI GRESSONEY-SAINT-JEAN (RILEVANTE AI FINI IVA) - (BENE DI PROPRIETA' REGIONALE) - (CODICE SILP XXX)	45.000,00	-	-	-	-	-	45.000,00	
PROGRAMMA 5.001 - VALORIZZAZIONE DEI BENI DI INTERESSE STORICO Totale			8.428.000,00	1.025.000,00	-	-	-	-	9.453.000,00
PROGRAMMA 5.002 - ATTIVITA' CULTURALI E INTERVENTI DIVERSI NEL SETTORE CULTURALE	U0017270	SPESE PER INTERVENTI DI MANUTENZIONE STRAORDINARIA DEI SISTEMI DEI TENDAGGI PER LE SEDI DELLE BIBLIOTECHE REGIONALI	20.000,00	-	-	-	-	-	20.000,00
	U0020522	SPESE PER LE ATTREZZATURE DEI LOCALI DELLE BIBLIOTECHE REGIONALI, DELL'ARCHIVIO STORICO E DEI RELATIVI MAGAZZINI	5.000,00	-	-	-	-	-	5.000,00
	U0020523	SPESE PER MOBILI E ARREDI DEI LOCALI DELLE BIBLIOTECHE REGIONALI, DELL'ARCHIVIO STORICO E DEI RELATIVI MAGAZZINI	30.000,00	-	-	-	-	-	30.000,00
	U0022264	SPESE PER L'ACQUISTO DI ATTREZZATURE CONNESSE ALLE ATTIVITA' ETNOLINGUISTICHE	2.800,00	-	-	-	-	-	2.800,00

Descrizione Programma	Capitolo	Descrizione capitolo	Risorse regionali	Assegnazioni statali	Assegnazioni comunitarie	Mutui	Avanzo presunto	Differito	Totale
PROGRAMMA 5.002 - ATTIVITA' CULTURALI E INTERVENTI DIVERSI NEL SETTORE CULTURALE	U0022461	SPESE PER CONVENZIONI CON L'ASSOCIAZIONE CULTURALE "CENTRE D'ETUDES LES ANCIENS REMEDES" PER LA MANUTENZIONE STRAORDINARIA DI MOBILI E ARREDI	100,00	-	-	-	-	-	100,00
	U0022462	SPESE PER CONVENZIONI CON L'ASSOCIAZIONE CULTURALE "CENTRE D'ETUDES LES ANCIENS REMEDES" PER LA MANUTENZIONE STRAORDINARIA DI HARDWARE	100,00	-	-	-	-	-	100,00
	U0025956	SPESE PER INTERVENTI DI AGGIORNAMENTO DEL SISTEMA DI IDENTIFICAZIONE A RADIOFREQUENZA (RFID) PER LE ATTIVITA' DI PRESTITO, AUTOPRESTITO, RESTITUZIONE, AUTORESTITUZIONE E ANTITACCHEGGIO PRESSO LE BIBLIOTECHE REGIONALI TRAMITE ACQUISIZIONE DI HARDWARE E SOFTWARE	250.000,00	-	-	-	-	-	250.000,00
PROGRAMMA 5.002 - ATTIVITA' CULTURALI E INTERVENTI DIVERSI NEL SETTORE CULTURALE Totale			308.000,00	-	-	-	-	-	308.000,00
PROGRAMMA 6.001 - SPORT E TEMPO LIBERO	U0015230	CONTRIBUTI AGLI INVESTIMENTI AD ALTRE IMPRESE PER LO SVILUPPO DELLO SCI NORDICO	10.000,00	-	-	-	-	-	10.000,00
	U0015489	CONTRIBUTI AGLI INVESTIMENTI AGLI ENTI LOCALI PER LA MANUTENZIONE STRAORDINARIA E L'ADEGUAMENTO DELLE INFRASTRUTTURE RICREATIVO-SPORTIVE DI INTERESSE REGIONALE DI PROPRIETA' DEGLI STESSI	150.000,00	-	-	-	-	-	150.000,00
	U0017708	CONTRIBUTI AGLI INVESTIMENTI AD AMMINISTRAZIONI LOCALI PER LO SVILUPPO DELLO SCI NORDICO	350.000,00	-	-	-	-	-	350.000,00
	U0023154	CONTRIBUTI AGLI INVESTIMENTI A IMPRESE CONTROLLATE FINALIZZATI ALL'AMMODERNAMENTO ED ALLO SVILUPPO DELLE INFRASTRUTTURE SPORTIVE SITUATE IN COMPLESSI FUNIVIARI DI INTERESSE SOVRALocale	5.702.898,40	-	-	-	-	-	5.702.898,40
	U0024464	CONTRIBUTI AGLI INVESTIMENTI A ISTITUZIONI SOCIALI PRIVATE PER LO SVILUPPO DELLO SCI NORDICO	10.000,00	-	-	-	-	-	10.000,00
	U0024629	SPESE PER LA PISCINA REGIONALE DI VERRES (BENE DI PROPRIETA' REGIONALE) - (CODICE SILP IS2G)	25.000,00	-	-	-	-	-	25.000,00
	U0024630	SPESE PER LA PISCINA REGIONALE DI AOSTA (BENE DI PROPRIETA' REGIONALE) - (CODICE SILP IS2G)	25.000,00	-	-	-	-	-	25.000,00
	U0024793	CONTRIBUTI AGLI INVESTIMENTI A FAVORE DELL'ASSOCIAZIONE CRONOMETRISTI DELLA VALLE D'AOSTA (ASD CRONOMETRISTI VDA) PER ACQUISTO DI APPARECCHIATURE	12.000,00	-	-	-	-	-	12.000,00
	U0026860	SPESE PER LA PISCINA REGIONALE DI PRE'-SAINT-DIDIER (BENE DI PROPRIETA' REGIONALE) - (CODICE SILP IS2G)	25.000,00	-	-	-	-	-	25.000,00
PROGRAMMA 6.001 - SPORT E TEMPO LIBERO Totale			6.309.898,40	-	-	-	-	-	6.309.898,40
PROGRAMMA 7.001 - SVILUPPO E VALORIZZAZIONE DEL TURISMO	U0021043	CONTRIBUTI AGLI INVESTIMENTI AD AMMINISTRAZIONI LOCALI PER INTERVENTI, ARREDI E ATTREZZATURE RELATIVI A RIFUGI, BIVACCHI E DORTOIRS	200.000,00	-	-	-	-	-	200.000,00
	U0021044	CONTRIBUTI A IMPRESE PER INTERVENTI, ARREDI E ATTREZZATURE RELATIVI A RIFUGI, BIVACCHI E DORTOIRS	150.000,00	-	-	-	-	-	150.000,00
	U0021045	CONTRIBUTI AGLI INVESTIMENTI A FAMIGLIE PER INTERVENTI, ARREDI E ATTREZZATURE RELATIVI A RIFUGI, BIVACCHI E DORTOIRS	150.000,00	-	-	-	-	-	150.000,00
	U0021046	CONTRIBUTI AGLI INVESTIMENTI A ISTITUZIONI SOCIALI PRIVATE PER INTERVENTI, ARREDI E ATTREZZATURE RELATIVI A RIFUGI, BIVACCHI E DORTOIRS	150.000,00	-	-	-	-	-	150.000,00
	U0024392	SPESE PER GLI ARREDI DELLE AREE TURISTICO-RICETTIVE E DEI PERCORSI ATTREZZATI (BENE DI PROPRIETA' REGIONALE)	10.000,00	-	-	-	-	-	10.000,00
PROGRAMMA 7.001 - SVILUPPO E VALORIZZAZIONE DEL TURISMO Totale			660.000,00	-	-	-	-	-	660.000,00
PROGRAMMA 8.002 - EDILIZIA RESIDENZIALE PUBBLICA E LOCALE E PIANI DI EDILIZIA ECONOMICO-POPOLARE	U0022250	CONTRIBUTI AGLI INVESTIMENTI ALL'AZIENDA REGIONALE EDILIZIA RESIDENZIALE (ARER), SUL FONDO REGIONALE PER LE POLITICHE ABITATIVE, PER INTERVENTI DI RECUPERO E MANUTENZIONE STRAORDINARIA DI BENI IMMOBILI, DI PROPRIETA' DELL'ARER, ADIBITI AD EDILIZIA RESIDENZIALE PUBBLICA (SPESE VINCOLATE)	200.000,00	-	-	-	-	-	200.000,00

Descrizione Programma	Capitolo	Descrizione capitolo	Risorse regionali	Assegnazioni statali	Assegnazioni comunitarie	Mutui	Avanzo presunto	Differito	Totale
PROGRAMMA 8.002 - EDILIZIA RESIDENZIALE PUBBLICA E LOCALE E PIANI DI EDILIZIA ECONOMICO-POPOLARE	U0026180	CONTRIBUTI AGLI INVESTIMENTI ALL'AZIENDA REGIONALE EDILIZIA RESIDENZIALE (ARER), SU FONDI ASSEGNATI DALLO STATO, A VALERE SUL FONDO COMPLEMENTARE AL PIANO NAZIONALE DI RIPRESA E RESILIENZA (PNC), PER LA REALIZZAZIONE DELL'INTERVENTO "PROGRAMMA SICURO, VERDE E SOCIALE: RIQUALIFICAZIONE EDILIZIA RESIDENZIALE PUBBLICA"	-	473.140,05	-	-	-	-	473.140,05
	U0026433	CONTRIBUTI AGLI INVESTIMENTI ALL'AZIENDA REGIONALE EDILIZIA RESIDENZIALE (ARER) A COPERTURA DELLE RATE DEL MUTUO CHIROGRAFARIO PER IL FINANZIAMENTO DI INTERVENTI DI RIQUALIFICAZIONE DEL PATRIMONIO DI EDILIZIA RESIDENZIALE PUBBLICA	503.000,00	-	-	-	-	-	503.000,00
PROGRAMMA 8.002 - EDILIZIA RESIDENZIALE PUBBLICA E LOCALE E PIANI DI EDILIZIA ECONOMICO-POPOLARE Totale			703.000,00	473.140,05	-	-	-	-	1.176.140,05
PROGRAMMA 9.001 - DIFESA DEL SUOLO	U0007434	SPESE PER L'ADEGUAMENTO ED IL POTENZIAMENTO DELLA STRUMENTAZIONE DELLA RETE DI RILEVAMENTO DEI DATI METEO-IDROLOGICI	50.000,00	-	-	-	-	-	50.000,00
	U0012253	SPESE PER L'ADEGUAMENTO, LA RISTRUTTURAZIONE ED IL POTENZIAMENTO DEI PROGRAMMI INFORMATICI E DEL SISTEMA DI ALLERTAMENTO PER RISCHIO METEOROLOGICO, IDROGEOLOGICO E IDRAULICO	110.000,00	-	-	-	-	-	110.000,00
	U0022230	SPESE PER L'ADEGUAMENTO E IL POTENZIAMENTO DEGLI APPARATI UTILIZZATI AI FINI DELL'ALLERTAMENTO PER IL RISCHIO METEOROLOGICO, IDROGEOLOGICO E IDRAULICO	3.000,00	-	-	-	-	-	3.000,00
	U0022670	SPESE PER ATTREZZATURE PER IL SISTEMA REGIONALE DI MONITORAGGIO DEI FENOMENI SISMICI E FRANOSI	40.000,00	-	-	-	-	-	40.000,00
	U0022854	SPESE PER L'ACQUISTO DI APPARATI FINALIZZATI ALL'ATTIVITA' DIVULGATIVA NEL SETTORE DELLA METEOROLOGIA, DELLA CLIMATOLOGIA E DEL RISCHIO IDROGEOLOGICO E IDRAULICO DESTINATA ALLE SCUOLE E AI CITTADINI	1.000,00	-	-	-	-	-	1.000,00
	U0022968	CONTRIBUTI AGLI INVESTIMENTI AD AMMINISTRAZIONI LOCALI PER INTERVENTI PROGRAMMATI VOLTI ALLA PREVENZIONE DEL RISCHIO SU CENTRI ABITATI E INFRASTRUTTURE	800.000,00	-	-	-	-	-	800.000,00
	U0023769	SPESE PER ATTREZZATURE	5.000,00	-	-	-	-	-	5.000,00
	U0024705	SPESE PER ATTREZZATURE PER IL SISTEMA REGIONALE DI MONITORAGGIO DEI FENOMENI TORRENTIZI, VALANGHIVI E GLACIALI	20.000,00	-	-	-	-	-	20.000,00
	U0024706	SPESE PER ATTIVITA' DI STUDIO E RICERCA FINALIZZATE AL POTENZIAMENTO E ALLO SVILUPPO DEL SISTEMA REGIONALE DI MONITORAGGIO DEI FENOMENI SISMICI E FRANOSI	180.000,00	-	-	-	-	-	180.000,00
	U0024713	SPESE PER SISTEMAZIONI IDRAULICO-FORESTALI FINALIZZATE ALLA PROTEZIONE DEL TERRITORIO DA FRANE, ALLUVIONI E VALANGHE E PER LA REGIMAZIONE DELLE ASTE TORRENTIZIE ESEGUITE IN AMMINISTRAZIONE DIRETTA (BENE DI TERZI)	650.000,00	-	-	-	-	-	650.000,00
	U0024715	SPESE PER SISTEMAZIONI IDRAULICO-FORESTALI FINALIZZATE ALLA PROTEZIONE DEL TERRITORIO DA FRANE, ALLUVIONI E VALANGHE E PER LA REGIMAZIONE DELLE ASTE TORRENTIZIE (BENE DI TERZI) - (CODICE SILP SM1G)	113.000,00	-	-	-	-	-	113.000,00
	U0024920	SPESE PER LA MANUTENZIONE STRAORDINARIA DI BENI DI TERZI- SISTEMAZIONI IDRAULICO-FORESTALI FINALIZZATE ALLA PROTEZIONE DEL TERRITORIO DA FRANE, ALLUVIONI E VALANGHE E PER LA REGIMAZIONE DELLE ASTE TORRENTIZIE - (SOMMA URGENZA)	2.500.000,00	-	-	-	-	-	2.500.000,00
	U0025294	SPESE SU FONDI ASSEGNATI DALLO STATO, PER IL TRAMITE DELL'ISTITUZIONE SUPERIORE PER LA PROTEZIONE E LA RICERCA AMBIENTALE, PER REALIZZAZIONE DI BENI IMMATERIALI (CARTE GEOLOGICHE REGIONALI)	-	180.420,00	-	-	-	-	180.420,00
	U0025295	SPESE PER REALIZZAZIONE DI BENI IMMATERIALI (CARTE GEOLOGICHE REGIONALI) - QUOTA DI COMPARTICIPAZIONE REGIONALE AL FINANZIAMENTO STATALE	20.000,00	-	-	-	-	-	20.000,00

Descrizione Programma	Capitolo	Descrizione capitolo	Risorse regionali	Assegnazioni statali	Assegnazioni comunitarie	Mutui	Avanzo presunto	Differito	Totale
PROGRAMMA 9.001 - DIFESA DEL SUOLO	U0025971	SPESE PER SISTEMAZIONI IDRAULICO-FORESTALI FINALIZZATE ALLA MESSA IN SICUREZZA DI EDIFICI E VIABILITA' AGRICOLA IN LOCALITA' BRAMIAN NEL COMUNE DI ALLEIN (BENE DI TERZI) - (CODICE SILP SM3S02022)	120.000,00	-	-	-	-	-	120.000,00
	U0025974	SPESE PER SISTEMAZIONI IDRAULICO-FORESTALI FINALIZZATE ALLA MESSA IN SICUREZZA DELLE INFRASTRUTTURE AGRICOLE IN LOCALITA' PLANAZ DESSOUS NEL COMUNE DI FONTAINEMORE (BENE DI TERZI)- (CODICE SILP SM6S02022)	100.000,00	-	-	-	-	-	100.000,00
	U0025975	SPESE PER SISTEMAZIONI IDRAULICO-FORESTALI FINALIZZATE ALLA MESSA IN SICUREZZA DELLE INFRASTRUTTURE AGRICOLE IN LOCALITA' LES COURTS NEL COMUNE DI LILLIANES (BENE DI TERZI) - (CODICE SILP SM7S02022)	100.000,00	-	-	-	-	-	100.000,00
	U0026064	SPESE PER INFRASTRUTTURE IDRAULICHE SUI CORSI D'ACQUA SECONDARI FINALIZZATE ALLA RIDUZIONE DEL RISCHIO IDROGEOLOGICO - (BENE DI PROPRIETA' REGIONALE) - (CODICE SILP AI1G)	400.000,00	-	-	-	-	-	400.000,00
	U0026065	SPESE PER INTERVENTI MANUTENTIVI SUI CORSI D'ACQUA SECONDARI (BENI DEMANIALI) - (CODICE SILP AI2G)	285.000,00	-	-	-	-	-	285.000,00
	U0026066	SPESE PER INTERVENTI DI RIDUZIONE DEL RISCHIO IDROGEOLOGICO IN AMBITO VALANGHIVO, GLACIALE E PERIGLACIALE - (BENE DI PROPRIETA' REGIONALE) - (CODICE SILP AI3G)	1.000.000,00	-	-	-	-	-	1.000.000,00
	U0026069	SPESE PER INFRASTRUTTURE IDRAULICHE SUI CORSI D'ACQUA PRINCIPALI - INTERVENTI E MANUTENZIONI PER LA RIDUZIONE DEL RISCHIO IDROGEOLOGICO - (BENE DI PROPRIETA' REGIONALE) - (CODICE SILP OI1G)	393.568,59	-	-	-	-	-	393.568,59
	U0026070	SPESE PER I CORSI D'ACQUA PRINCIPALI (BENI DEMANIALI) - (CODICE SILP OI2G)	50.000,00	-	-	-	-	-	50.000,00
	U0026798	SPESE PER SISTEMAZIONI IDRAULICO-FORESTALI FINALIZZATE AL COMPLETAMENTO DEGLI INTERVENTI DI RAZIONALIZZAZIONE E POTENZIAMENTO RETE DI SMALTIMENTO ACQUE SUPERFICIALI LUNGO IL TORRENTE VOISON TRA LE LOC. CONDEMINES E VALPETTAZ NEL COMUNE DI CHARVENSOD	196.000,00	-	-	-	-	-	196.000,00
	U0026831	SPESE PER INTERVENTI DI MANUTENZIONE STRAORDINARIA SULLE OPERE DI MITIGAZIONE DEL RISCHIO DI DISTACCO A MONTE DEL CAPOLUOGO IN COMUNE DI VILLENEUVE (BENE DI PROPRIETA' REGIONALE) - (CODICE SILP)	200.000,00	-	-	-	-	-	200.000,00
	U0026832	SPESE PER INTERVENTI DI REGIMAZIONE ACQUE E MITIGAZIONE DEL RISCHIO DA CADUTA MASSI IN COMUNE DI PERLOZ LOC. CHATEAU CHARLES E NOTRE DAME DE LA GARDE (BENE DI PROPRIETA' REGIONALE) - (CODICE SILP)	400.000,00	-	-	-	-	-	400.000,00
	U0026833	SPESE PER INTERVENTI DI MANUTENZIONE STRAORDINARIA DELLE BARRIERE ANTE - ETAG AMMALORATE SU STRADE REGIONALI IN COMUNI VARI (BENE DI PROPRIETA' REGIONALE) - (CODICE SILP)	500.000,00	-	-	-	-	-	500.000,00
	U0026834	SPESE PER INTERVENTI DI SISTEMAZIONE DEL FONDO ALVEO DELLA DORA DI FERRET IN LOC. COUDREY E SAINT GOTHARD DE SUISSE IN COMUNE DI COURMAYEUR (BENE DI PROPRIETA' REGIONALE) - (CODICE SILP)	300.000,00	-	-	-	-	-	300.000,00
	U0026838	SPESE PER INCARICHI PROFESSIONALI PER LA REALIZZAZIONE DI OPERE DI MITIGAZIONE DEL RISCHIO VALANGHIVO NEL BACINO DI THEUMELLE (CANALINI SUD) IN COMUNE DI VALGRISENCHES - (BENE DI PROPRIETA' REGIONALE) - (CODICE SILP)	55.000,00	-	-	-	-	-	55.000,00
	U0026842	SPESE PER INCARICHI PROFESSIONALI PER INTERVENTI DI MITIGAZIONE DEL RISCHIO IDRAULICO SUL TORRENTE BAUDIER E ADEGUAMENTO VIABILITA' SR 28 IN LOC. RIISA IN COMUNE DI OYACE (BENE DI PROPRIETA' REGIONALE) - (CODICE SILP)	140.000,00	-	-	-	-	-	140.000,00
PROGRAMMA 9.001 - DIFESA DEL SUOLO Totale			8.731.568,59	180.420,00	-	-	-	-	8.911.988,59
PROGRAMMA 9.002 - TUTELA, VALORIZZAZIONE E RECUPERO AMBIENTALE	U0022258	CONTRIBUTI AGLI INVESTIMENTI AD AMMINISTRAZIONI LOCALI PER IL RECUPERO DELLE AREE DEGRADATE - SOMME DERIVANTI DA ENTRATE A DESTINAZIONE VINCOLATA	700.000,00	-	-	-	-	-	700.000,00

Descrizione Programma	Capitolo	Descrizione capitolo	Risorse regionali	Assegnazioni statali	Assegnazioni comunitarie	Mutui	Avanzo presunto	Differito	Totale
PROGRAMMA 9.002 - TUTELA, VALORIZZAZIONE E RECUPERO AMBIENTALE	U0022954	CONTRIBUTI AGLI INVESTIMENTI ALLA FONDAZIONE "MONTAGNA SICURA" PER ATTIVITÀ IN MATERIA DI PREVENZIONE DEI RISCHI IDROGEOLOGICI, GLACIOLOGIA, NEVE E VALANGHE	50.000,00	-	-	-	-	-	50.000,00
	U0023158	CONTRIBUTI AGLI INVESTIMENTI ALL'AGENZIA REGIONALE PER LA PROTEZIONE DELL'AMBIENTE (ARPA)	300.000,00	-	-	-	-	-	300.000,00
	U0024562	SPESE PER SERVIZI DI MANUTENZIONE STRAORDINARIA DEL VERDE PUBBLICO (BENE DI TERZI)	5.000,00	-	-	-	-	-	5.000,00
	U0025208	CONTRIBUTO AGLI INVESTIMENTI AL COMUNE DI EMARESE, SU FONDI ASSEGNATI DALLO STATO, PER GLI INTERVENTI DI MESSA IN SICUREZZA E BONIFICA DELLE AREE COMPRESSE NEL SITO DI INTERESSE NAZIONALE DI EMARESE, A VALERE SUL FONDO PER LO SVILUPPO E LA COESIONE (FSC) 2014-2020	-	900.000,00	-	-	-	-	900.000,00
	U0025954	SPESE PER LAVORI DI REALIZZAZIONE DI UNA VASCA DI CARICO FUNZIONALE ALL'APPROVVIGIONAMENTO DELL'IMPIANTO DI IRRIGAZIONE DEI GIARDINI PER RAGAZZI DI SANT'ORSO DI AOSTA (BENE DI PROPRIETA' REGIONALE) - (CODICE SILP CP6S02022)	48.000,00	-	-	-	-	-	48.000,00
	U0026006	SPESE PER L'ADEGUAMENTO E LA MESSA IN SICUREZZA DELLE VASCHE DI IRRIGAZIONE DEL VIVAIO FORESTALE REGIONALE ABBE' HENRY DI QUART (BENE DI PROPRIETA' REGIONALE) - (CODICE SILP CP2G)	1.900,00	-	-	-	-	-	1.900,00
PROGRAMMA 9.002 - TUTELA, VALORIZZAZIONE E RECUPERO AMBIENTALE Totale			1.104.900,00	900.000,00	-	-	-	-	2.004.900,00
PROGRAMMA 9.004 - SERVIZIO IDRICO INTEGRATO	U0026396	CONTRIBUTI AGLI INVESTIMENTI ALL'UNITE' DES COMMUNES MONT CERVIN, SU FONDI ASSEGNATI DALLO STATO NELL'AMBITO DEL FSC 2021/2027, PER IL PROGETTO "REALIZZAZIONE IMPIANTO TRATTAMENTO REFLUI IDRICI URBANI AL SERVIZIO DEI COMPRESORI DEI COMUNI DI FENIS, SAINT DENIS, VERRAYES E CHAMBAVE" (DELIBERA CIPSS N.79/2021)	-	1.000.000,00	-	-	-	-	1.000.000,00
PROGRAMMA 9.004 - SERVIZIO IDRICO INTEGRATO Totale			-	1.000.000,00	-	-	-	-	1.000.000,00
PROGRAMMA 9.005 - AREE PROTETTE, PARCHI NATURALI, PROTEZIONE NATURALISTICA E FORESTAZIONE	U0000702	SPESE PER ATTREZZATURE PER LA PREVENZIONE ED ESTINZIONE DEGLI INCENDI BOSCHIVI	10.000,00	-	-	-	-	-	10.000,00
	U0002289	SPESE PER LA MANUTENZIONE STRAORDINARIA DELLE PIANTE DICHIARATE MONUMENTALI E DEI CASTAGNI DA FRUTTO (BENE DI PROPRIETA' REGIONALE) - (CODICE SILP CP3G)	1.000,00	-	-	-	-	-	1.000,00
	U0012440	SPESE PER ATTREZZATURE PER L'ATTIVITA' DI VIGILANZA AMBIENTALE SVOLTA DAL CORPO FORESTALE DELLA VALLE D'AOSTA - SOMME DERIVANTI DA ENTRATE A DESTINAZIONE VINCOLATA	24.000,00	-	-	-	-	-	24.000,00
	U0014644	SPESE PER LAVORI IN AMMINISTRAZIONE DIRETTA SUGLI IMMOBILI AD USO DEL CORPO FORESTALE DELLA VALLE D'AOSTA (BENE DI PROPRIETA' REGIONALE)	10.000,00	-	-	-	-	-	10.000,00
	U0016397	SPESE PER INTERVENTI DI TUTELA E CONSERVAZIONE DELLA FLORA ALPINA	5.000,00	-	-	-	-	-	5.000,00
	U0022003	CONTRIBUTI AGLI INVESTIMENTI A FAMIGLIE PER LA REALIZZAZIONE DI INTERVENTI SELVICOLTURALI	50.000,00	-	-	-	-	-	50.000,00
	U0022004	CONTRIBUTI AGLI INVESTIMENTI A FAMIGLIE PER LA VALORIZZAZIONE DI INFRASTRUTTURE E DI ALTRE INIZIATIVE PER LA TUTELA E LA VALORIZZAZIONE DELLE FORESTE	50.000,00	-	-	-	-	-	50.000,00
	U0022095	SPESE PER I MEZZI DI TRASPORTO PER L'ATTIVITA' DI VIGILANZA AMBIENTALE SVOLTA DAL CORPO FORESTALE DELLA VALLE D'AOSTA - SOMME DERIVANTI DA ENTRATE A DESTINAZIONE VINCOLATA	24.000,00	-	-	-	-	-	24.000,00
	U0022277	SPESE PER LA CASERMETTA AL COL DE LA SEIGNE (BENE DI PROPRIETA' REGIONALE) - (CODICE SILP DN2G)	40.000,00	-	-	-	-	-	40.000,00
	U0022295	SPESE PER ATTREZZATURE PER LE ATTIVITA' INERENTI ALLA GESTIONE DEL MUSEO REGIONALE DI SCIENZE NATURALI "EFISIO NOUSSAN"	10.000,00	-	-	-	-	-	10.000,00
	U0022659	SPESE PER AUTOMEZZI DI SERVIZIO	30.000,00	-	-	-	-	-	30.000,00

Descrizione Programma	Capitolo	Descrizione capitolo	Risorse regionali	Assegnazioni statali	Assegnazioni comunitarie	Mutui	Avanzo presunto	Differito	Totale
PROGRAMMA 9.005 - AREE PROTETTE, PARCHI NATURALI, PROTEZIONE NATURALISTICA E FORESTAZIONE	U0022891	SPESE PER BENI IMMOBILI DI COMPETENZA DELLA STRUTTURA (BENE DI PROPRIETA' REGIONALE) - (RISORSE NON IMPEGNABILI) - (CODICE SILP DR1G)	90.000,00	-	-	-	-	-	90.000,00
	U0022895	SPESE PER ATTREZZATURE PER ATTIVITA' INERENTI ALLA GESTIONE DEL VERDE PUBBLICO E DELLE AREE E PERCORSI ATTREZZATI	10.000,00	-	-	-	-	-	10.000,00
	U0022931	SPESE PER ATTREZZATURE PER I CANTIERI FORESTALI	65.000,00	-	-	-	-	-	65.000,00
	U0022937	SPESE PER MEZZI DI TRASPORTO PER I CANTIERI FORESTALI	150.000,00	-	-	-	-	-	150.000,00
	U0023628	SPESE PER LA MANUTENZIONE STRAORDINARIA DELLE AREE NATURALI PROTETTE	5.000,00	-	-	-	-	-	5.000,00
	U0023817	SPESE PER ATTREZZATURE DESTINATE AL CORPO FORESTALE DELLA VALLE D'AOSTA	5.000,00	-	-	-	-	-	5.000,00
	U0023843	SPESE PER ARMI IN DOTAZIONE AL CORPO FORESTALE DELLA VALLE D'AOSTA	6.000,00	-	-	-	-	-	6.000,00
	U0024525	SPESE PER SOFTWARE INERENTI L'ATTIVITÀ DEL MUSEO REGIONALE DI SCIENZE NATURALI "EFISIO NOUSSAN"	5.000,00	-	-	-	-	-	5.000,00
	U0024555	SPESE PER LA SEGNALETICA E IL MIGLIORAMENTO DELLA PERCORRIBILITA' E DELLA SICUREZZA DEGLI ITINERARI ESCURSIONISTICI E DI ACCESSO A RIFUGI ALPINI E BIVACCHI (BENE DI TERZI) - (CODICE SILP SE2G)	140.000,00	-	-	-	-	-	140.000,00
	U0024558	SPESE PER SERVIZI DI MANUTENZIONE STRAORDINARIA DELLE PIANTE DICHIARATE MONUMENTALI E DEI CASTAGNI DA FRUTTO (BENE DI TERZI)	6.000,00	-	-	-	-	-	6.000,00
	U0024696	SPESE PER IMMOBILI IN USO AL CORPO FORESTALE DELLA VALLE D'AOSTA (BENE DI PROPRIETA' REGIONALE) - (RISORSE NON IMPEGNABILI) - (CODICE SILP CF1G)	40.000,00	-	-	-	-	-	40.000,00
	U0024716	SPESE PER INTERVENTI ESEGUITI IN AMMINISTRAZIONE DIRETTA DAL PERSONALE ADDETTO AI CANTIERI FORESTALI (BENE DI TERZI)	320.000,00	-	-	-	-	-	320.000,00
	U0025279	SPESE PER LA MANUTENZIONE STRAORDINARIA DEL VIVAIO DI SAINT-OYEN (BENE DI TERZI) - (CODICE SILP CP2G)	500,00	-	-	-	-	-	500,00
	U0025370	SPESE PER LA VALORIZZAZIONE DELLA MULTIFUNZIONALITA' DELLE FORESTE - REALIZZAZIONE DI INFRASTRUTTURE VIARIE E MANUTENZIONE STRAORDINARIA SU PISTE FORESTALI - (BENE DI TERZI) - (CODICE SILP SE6G)	89.400,00	-	-	-	-	-	89.400,00
	U0025519	SPESE PER MOBILI E ARREDI PER LA GESTIONE DELLE AREE NATURALI PROTETTE	7.000,00	-	-	-	-	-	7.000,00
	U0025711	SPESE PER MOBILI E ARREDI PER IL MUSEO REGIONALE DI SCIENZE NATURALI "EFISIO NOUSSAN"	10.000,00	-	-	-	-	-	10.000,00
	U0025712	SPESE PER L'ACQUISTO DI OGGETTI DI VALORE PER LA COLLEZIONE DEL MUSEO REGIONALE DI SCIENZE NATURALI "EFISIO NOUSSAN"	5.000,00	-	-	-	-	-	5.000,00
	U0025907	SPESE PER INTERVENTI A DIFESA DELLA STABILITA' ECOLOGICA, FITOSANITARIA ED IDROGEOLOGICA DEI POPOLAMENTI FORESTALI (BENE DI TERZI)	340.000,00	-	-	-	-	-	340.000,00
	U0025908	SPESE PER INTERVENTI A DIFESA DELLA STABILITA' ECOLOGICA, FITOSANITARIA ED IDROGEOLOGICA DEI POPOLAMENTI FORESTALI (BENE DI PROPRIETA' REGIONALE)	20.000,00	-	-	-	-	-	20.000,00
	U0025939	SPESE PER LA REALIZZAZIONE DEL SENTIERO TRATTORABILE VALLE DELL'ALLEIGNE NEL COMUNE DI CHAMPORCHER - VI LOTTO (BENE DI TERZI) - (CODICE SILP SE8S02022)	130.000,00	-	-	-	-	-	130.000,00
U0025940	SPESE PER LA VALORIZZAZIONE DELLA MULTIFUNZIONALITA' DELLE FORESTE - REALIZZAZIONE DELLA PISTA FORESTALE "CREST DAMON" NEL COMUNE DI PONTBOSET (BENE DI TERZI) - (CODICE SILP SE7S02022)	300.000,00	-	-	-	-	-	300.000,00	
U0025941	SPESE PER LA REALIZZAZIONE DEL SENTIERO TRATTORABILE VALLE DELL'ALLEIGNE NEL COMUNE DI CHAMPORCHER - VII LOTTO (BENE DI TERZI) - (CODICE SILP SE4S02022)	105.000,00	-	-	-	-	-	105.000,00	
U0025942	SPESE PER LAVORI DI CONSOLIDAMENTO E MESSA IN SICUREZZA DEI CAPANNI DI OSSERVAZIONE DELLA RISERVA NATURALE MARAIS NEI COMUNI DI MORGEX E LA SALLE (BENE DI PROPRIETA' REGIONALE) - (CODICE SILP DN1S02022)	50.000,00	-	-	-	-	-	50.000,00	

Descrizione Programma	Capitolo	Descrizione capitolo	Risorse regionali	Assegnazioni statali	Assegnazioni comunitarie	Mutui	Avanzo presunto	Differito	Totale
PROGRAMMA 9.005 - AREE PROTETTE, PARCHI NATURALI, PROTEZIONE NATURALISTICA E	U0026007	SPESE PER IL VIVAIO FORESTALE REGIONALE ABBE' HENRY DI QUART (BENE DI PROPRIETA' REGIONALE) - (CODICE SILP CP2G)	2.500,00	-	-	-	-	-	2.500,00
	U0026793	SPESE PER LA VALORIZZAZIONE DELLA MULTIFUNZIONALITA' DELLE FORESTE: REALIZZAZIONE DELLA PISTA FORESTALE TRA LE LOCALITA' GRANGETTE E VENCORERE NEL COMUNE DI VERRAYES (BENE DI TERZI) - (CODICE SILP XXXXX)	500.000,00	-	-	-	-	-	500.000,00
	U0026796	SPESE PER LA VALORIZZAZIONE DELLA MULTIFUNZIONALITA' DELLE FORESTE: REALIZZAZIONE DELLA PISTA DI COLLEGAMENTO TRA LE LOCALITA' LA QUIEVAZ E LA TRAVERSA NEL COMUNE DI LILLIANES (BENE DI TERZI) - (CODICE SILP XXXXX)	100.000,00	-	-	-	-	-	100.000,00
	U0026797	SPESE PER LA VALORIZZAZIONE DELLA MULTIFUNZIONALITA' DELLE FORESTE: MANUTENZIONE STRAORDINARIA DELLA PISTA FORESTALE TRA LE LOCALITA' MORAS, FENETRE E CHARVAZ NEL COMUNE DI LA SALLE (BENI DI PROPRIETA' REGIONALE) - (CODICE SILP xxxxx)	150.000,00	-	-	-	-	-	150.000,00
	U0026801	SPESE PER LA MANUTENZIONE E L'ADEGUAMENTO SOFTWARE PER LA VALORIZZAZIONE DEGLI ITINERARI ESCURSIONISTICI	110.000,00	-	-	-	-	-	110.000,00
	U0026802	SPESE PER BENI MATERIALI PER LA VALORIZZAZIONE DEGLI ITINERARI ESCURSIONISTICI	95.000,00	-	-	-	-	-	95.000,00
PROGRAMMA 9.005 - AREE PROTETTE, PARCHI NATURALI, PROTEZIONE NATURALISTICA E FORESTAZIONE Totale			3.110.400,00	-	-	-	-	-	3.110.400,00
PROGRAMMA 9.008 - QUALITA' DELL'ARIA E RIDUZIONE DELL'INQUINAMENTO	U0024593	CONTRIBUTI AGLI INVESTIMENTI A IMPRESE PER L'ACQUISTO DI VEICOLI A BASSA EMISSIONE, DI VEICOLI A PEDALATA ASSISTITA, DI VEICOLI PER LA MICROMOBILITA' ELETTRICA E PER L'INSTALLAZIONE DI STAZIONI DI RICARICA DOMESTICA PER VEICOLI ELETTRICI	300.000,00	-	-	-	-	-	300.000,00
	U0024594	CONTRIBUTI AGLI INVESTIMENTI A FAMIGLIE PER L'ACQUISTO DI VEICOLI A BASSA EMISSIONE, DI VEICOLI A PEDALATA ASSISTITA, DI VEICOLI PER LA MICROMOBILITA' ELETTRICA E PER L'INSTALLAZIONE DI STAZIONI DI RICARICA DOMESTICA PER VEICOLI ELETTRICI	1.500.000,00	-	-	-	-	-	1.500.000,00
	U0024598	CONTRIBUTI AGLI INVESTIMENTI A AMMINISTRAZIONI LOCALI PER L'ACQUISTO DI VEICOLI A BASSA EMISSIONE	15.000,00	-	-	-	-	-	15.000,00
	U0024601	SPESE PER INCARICHI PROFESSIONALI, PER L'ATTUAZIONE DI METODI E SISTEMI SPERIMENTALI VOLTI A FAVORIRE LA DIFFUSIONE DI VEICOLI A BASSA EMISSIONE, FINALIZZATI ALLA REALIZZAZIONE DI INVESTIMENTI	2.000,00	-	-	-	-	-	2.000,00
	U0024602	SPESE PER LA REALIZZAZIONE DELLE RETI INFRASTRUTTURALI DI RICARICA DI VEICOLI A BASSA EMISSIONE (BENE DI PROPRIETA' REGIONALE)	2.000,00	-	-	-	-	-	2.000,00
	U0024604	CONTRIBUTI AGLI INVESTIMENTI ALLE AMMINISTRAZIONI LOCALI PER LA PREDISPOSIZIONE E L'ATTUAZIONE DI PROGETTI DI MOBILITA' SOSTENIBILE	2.000,00	-	-	-	-	-	2.000,00
	U0024609	SPESE PER ACQUISTO MEZZI DI TRASPORTO PER L'ATTUAZIONE DI METODI E SISTEMI SPERIMENTALI RELATIVI A VEICOLI A BASSA EMISSIONE	2.000,00	-	-	-	-	-	2.000,00
	U0024610	SPESE PER ACQUISTO IMPIANTI E MACCHINARI PER L'ATTUAZIONE DI METODI E SISTEMI SPERIMENTALI RELATIVI A VEICOLI A BASSA EMISSIONE	2.000,00	-	-	-	-	-	2.000,00
PROGRAMMA 9.008 - QUALITA' DELL'ARIA E RIDUZIONE DELL'INQUINAMENTO Totale			1.825.000,00	-	-	-	-	-	1.825.000,00
PROGRAMMA 10.001 - TRASPORTO FERROVIARIO	U0022567	SPESE PER IL COLLEGAMENTO FERROVIARIO PIEMONTE-VALLE D'AOSTA NELL'AMBITO DEL PIANO OPERATIVO INFRASTRUTTURE FINANZIATO A VALERE SUL FONDO PER LO SVILUPPO E LA COESIONE 2014/2020 (FSC) - ACQUISTO DI TRENI BIMODALI - QUOTA DI RISORSE REGIONALI AGGIUNTIVE	2.500.000,00	-	-	-	-	-	2.500.000,00
	U0022948	SPESE PER IL COLLEGAMENTO FERROVIARIO PIEMONTE-VALLE D'AOSTA NELL'AMBITO DI INTERVENTI FINANZIATI A VALERE SUL FONDO PER LO SVILUPPO E LA COESIONE (FSC) 2014/2020 - ACQUISTO DI TRENI BIMODALI - QUOTA DI COFINANZIAMENTO STATALE	-	4.736.725,85	-	-	-	-	4.736.725,85
	U0023619	CONTRIBUTI AGLI INVESTIMENTI A IMPRESE PER STUDI DI FATTIBILITA' E INTERVENTI SULL'INFRASTRUTTURA FERROVIARIA	250.000,00	-	-	-	-	-	250.000,00
	U0024524	SPESE PER LA REALIZZAZIONE DI INVESTIMENTI SULL'INFRASTRUTTURA FERROVIARIA (BENE DI TERZI)	1.000.000,00	-	-	-	-	-	1.000.000,00

Descrizione Programma	Capitolo	Descrizione capitolo	Risorse regionali	Assegnazioni statali	Assegnazioni comunitarie	Mutui	Avanzo presunto	Differito	Totale
PROGRAMMA 10.001 - TRASPORTO FERROVIARIO	U0026717	SPESE SU FONDI ASSEGNATI DALLO STATO, (A VALERE SULLA QUOTA DEL "FONDO FINALIZZATO AL RILANCIO DEGLI INVESTIMENTI DELLE AMMINISTRAZIONI CENTRALI DELLO STATO E ALLO SVILUPPO DEL PAESE", DESTINATA ALLA REALIZZAZIONE, SVILUPPO E SICUREZZA DI SISTEMI DI TRASPORTO PUBBLICO DI MASSA), PER ACQUISTO MEZZI DI TRASPORTO FERROVIARIO	-	77.040,96	-	-	-	-	77.040,96
	U0026718	SPESE SU FONDI ASSEGNATI DALLO STATO, A VALERE SUL PIANO NAZIONALE DI RIPRESA E RESILIENZA (PNRR), PER ACQUISTO MEZZI DI TRASPORTO PUBBLICO FERROVIARIO (MISSIONE 2 - COMPONENTE 2 - INVESTIMENTO 4.4.2)	-	633.610,83	-	-	-	-	633.610,83
	U0026918	SPESE PER IL COLLEGAMENTO FERROVIARIO PIEMONTE-VALLE D'AOSTA NELL'AMBITO DEL PIANO OPERATIVO INFRASTRUTTURE FINANZIATO A VALERE SUL FONDO PER LO SVILUPPO E LA COESIONE 2014/2020 (FSC) - ACQUISTO DI TRENI BIMODALI	2.500.000,00	-	-	-	-	-	2.500.000,00
PROGRAMMA 10.001 - TRASPORTO FERROVIARIO Totale			6.250.000,00	5.447.377,64	-	-	-	-	11.697.377,64
PROGRAMMA 10.002 - TRASPORTO PUBBLICO LOCALE	U0004192	SPESE PER LA TELECABINA AOSTA-PILA (BENE DI PROPRIETA' REGIONALE)	150.000,00	-	-	-	-	-	150.000,00
	U0004203	CONTRIBUTI PER INVESTIMENTI NEL SETTORE DEL TRASPORTO PUBBLICO	20.000,00	-	-	-	-	-	20.000,00
	U0021029	CONTRIBUTI GLI INVESTIMENTI AI COMUNI FINALIZZATI ALLO SVILUPPO E ALLA RIQUALIFICAZIONE DEGLI IMPIANTI A FUNE, NONCHE' DI INFRASTRUTTURE E DOTAZIONI CONNESSE	50.000,00	-	-	-	-	-	50.000,00
	U0021030	CONTRIBUTI AGLI INVESTIMENTI A IMPRESE CONTROLLATE FINALIZZATI ALLO SVILUPPO E ALLA RIQUALIFICAZIONE DEGLI IMPIANTI A FUNE, NONCHE' DI INFRASTRUTTURE E DOTAZIONI CONNESSE	3.499.580,65	-	-	-	-	-	3.499.580,65
	U0025223	CONTRIBUTI AGLI INVESTIMENTI, SU FONDI ASSEGNATI DALLO STATO PER IL FINANZIAMENTO DI INVESTIMENTI E LO SVILUPPO STRUTTURALE NEL SETTORE DEI TRASPORTI, DA DESTINARE ALLE SOCIETA' AFFIDATARIE DEL TRASPORTO PUBBLICO LOCALE PER L'ACQUISTO DI AUTOBUS	-	180.497,55	-	-	-	-	180.497,55
	U0025224	CONTRIBUTI AGLI INVESTIMENTI, SU FONDI ASSEGNATI DALLO STATO PER IL PIANO NAZIONALE STRATEGICO MOBILITA' SOSTENIBILE, DA DESTINARE ALLE SOCIETA' AFFIDATARIE DEL TRASPORTO PUBBLICO LOCALE PER L'ACQUISTO DI AUTOBUS E DELLE INFRASTRUTTURE E IMPIANTI NECESSARI	-	2.152.266,00	-	-	-	-	2.152.266,00
	U0025866	CONTRIBUTI AGLI INVESTIMENTI, SU FONDI ASSEGNATI DALLO STATO, A VALERE SUL FONDO COMPLEMENTARE AL PIANO NAZIONALE DI RIPRESA E RESILIENZA (PNC), DA DESTINARE ALLE SOCIETA' AFFIDATARIE DEL TRASPORTO PUBBLICO LOCALE PER L'ACQUISTO DI AUTOBUS E PER LA REALIZZAZIONE DELLE INFRASTRUTTURE E DEGLI IMPIANTI NECESSARI	-	1.640.722,00	-	-	-	-	1.640.722,00
	U0026323	SPESE PER LA LINEA BUISSON-CHAMOIS (BENE DI PROPRIETA' REGIONALE)	65.000,00	-	-	-	-	-	65.000,00
	U0026324	SPESE PER IMPIANTI E MACCHINARI PER LA LINEA BUISSON-CHAMOIS	15.000,00	-	-	-	-	-	15.000,00
PROGRAMMA 10.002 - TRASPORTO PUBBLICO LOCALE Totale			3.799.580,65	3.973.485,55	-	-	-	-	7.773.066,20
PROGRAMMA 10.004 - ALTRE MODALITA' DI TRASPORTO	U0002299	RIMBORSO SPESE AD AVDA SPA PER L'AEROPORTO CORRADO GEX (BENE DI PROPRIETA' REGIONALE) - (CODICE SILP FA1G)	50.000,00	-	-	-	-	-	50.000,00
	U0025691	RIMBORSO SPESE AD AVDA SPA PER IMPIANTI E MACCHINARI PER L'AEROPORTO CORRADO GEX (BENE DI PROPRIETA' REGIONALE)	60.000,00	-	-	-	-	-	60.000,00
	U0025692	RIMBORSO SPESE AD AVDA SPA PER MEZZI DI TRASPORTO PER L'AEROPORTO CORRADO GEX (BENE DI PROPRIETA' REGIONALE)	10.000,00	-	-	-	-	-	10.000,00
	U0025990	RIMBORSO SPESE AD AVDA SPA PER L'INTERVENTO DI ADEGUAMENTO DEL DISTACCAMENTO ANTINCENDIO DELL'AEROPORTO CORRADO GEX (BENE DI PROPRIETA' REGIONALE) - (CODICE SILP FA2S02022)	650.000,00	-	-	-	-	-	650.000,00
	U0025991	RIMBORSO SPESE AD AVDA SPA PER INTERVENTI DI REALIZZAZIONE DI NUOVI HANGAR DA DESTINARE AL VOLO SPORTIVO E AMATORIALE PRESSO L'AEROPORTO CORRADO GEX (BENE DI PROPRIETA' REGIONALE) - (CODICE SILP FA3S02022)	1.000.000,00	-	-	-	-	-	1.000.000,00
	U0026381	RIMBORSO SPESE AD AVDA SPA PER ATTREZZATURE PER L'AEROPORTO CORRADO GEX (BENE DI PROPRIETA' REGIONALE)	15.000,00	-	-	-	-	-	15.000,00

Descrizione Programma	Capitolo	Descrizione capitolo	Risorse regionali	Assegnazioni statali	Assegnazioni comunitarie	Mutui	Avanzo presunto	Differito	Totale
PROGRAMMA 10.004 - ALTRE MODALITA' DI TRASPORTO	Totale		1.785.000,00	-	-	-	-	-	1.785.000,00
PROGRAMMA 10.005 - VIABILITA' E INFRASTRUTTURE STRADALI	U0012629	SPESE PER STRUMENTI TECNICI E ATTREZZATURE STRADALI	5.000,00	-	-	-	-	-	5.000,00
	U0013092	SPESE PER IMPIANTI E MACCHINARI	3.000,00	-	-	-	-	-	3.000,00
	U0013094	SPESE PER L'ACQUISTO DI STRUMENTAZIONI E ATTREZZATURE TECNICHE PER LO SVILUPPO DI PROGETTI, STUDI E RICERCHE PER LA REALIZZAZIONE DI INTERVENTI SULLE STRADE REGIONALI E DI INTERESSE REGIONALE	1.500,00	-	-	-	-	-	1.500,00
	U0013559	SPESE PER L'ACQUISTO DI STRUMENTI TECNICI E ATTREZZATURE STRADALI	100.000,00	-	-	-	-	-	100.000,00
	U0022303	SPESE PER L'ACQUISTO DI STRUMENTI TECNICI E ATTREZZATURE STRADALI PER INTERVENTI ESEGUITI IN AMMINISTRAZIONE DIRETTA DAL PERSONALE ASSUNTO CON CCNL A TEMPO DETERMINATO VIABILITA' E INFRASTRUTTURE SULLE STRADE REGIONALI	7.000,00	-	-	-	-	-	7.000,00
	U0022979	SPESE PER MEZZI DI TRASPORTO	300.000,00	-	-	-	-	-	300.000,00
	U0023031	SPESE PER MEZZI DI TRASPORTO	31.000,00	-	-	-	-	-	31.000,00
	U0024293	SPESE PER LA REALIZZAZIONE DI UNA RETE DI PUNTI DI RICARICA PER BICI ELETTRICHE (BENE DI PROPRIETA' REGIONALE)	2.000,00	-	-	-	-	-	2.000,00
	U0024547	SPESE PER LAVORI DI AMMODERNAMENTO E SISTEMAZIONE DELLA STRADA DELL'ENVERS (BENE DI TERZI) - (CODICE SILP ST24G)	50.000,00	-	-	-	-	-	50.000,00
	U0025339	SPESE PER LA MANUTENZIONE STRAORDINARIA DELLE STRADE REGIONALI (BENE DI PROPRIETA' REGIONALE) - (CODICE SILP ST25G)	313.100,00	-	-	-	-	-	313.100,00
	U0025345	SPESE DI COMPLETAMENTO, AMMODERNAMENTO E ADEGUAMENTO DELLE STRADE REGIONALI - ALLARGAMENTO, SISTEMAZIONE ED AMMODERNAMENTO DELLA S.R. N. 45 DELLA VALLE D'AYAS TRA I COMUNI DI VERRES E CHALLAND-SAINT-VICTOR - LOTTO 2 - (BENE DI PROPRIETA' REGIONALE) - (CODICE SILP ST32S02020)	1.200.000,00	-	-	-	-	-	1.200.000,00
	U0025367	SPESE PER L'ILLUMINAZIONE DELLE STRADE REGIONALI (BENE DI PROPRIETA' REGIONALE) - (CODICE SILP ST1G)	50.000,00	-	-	-	-	-	50.000,00
	U0025928	SPESE PER LA MANUTENZIONE STRAORDINARIA DELLE PAVIMENTAZIONI STRADALI DELLE S.R. 1, 2, 4, 5, 6, 7, 33, 43, 44 E 45 - ACCORDO QUADRO (BENE DI PROPRIETA' REGIONALE) - (CODICE SILP ST14S02022)	1.600.000,00	-	-	-	-	-	1.600.000,00
	U0025929	SPESE PER LA MANUTENZIONE STRAORDINARIA DELLE PAVIMENTAZIONI STRADALI DELLE S.R. 8, 9, 11, 12, 16, 17, 22, 26, 27, 28, 29, 30, 31, 36, 37, 38, 42 E 46 - ACCORDO QUADRO (BENE DI PROPRIETA' REGIONALE) - (CODICE SILP ST15S02022)	1.600.000,00	-	-	-	-	-	1.600.000,00
	U0025930	SPESE PER LA MANUTENZIONE STRAORDINARIA DELLE PAVIMENTAZIONI STRADALI DELLE S.R. 10, 13, 14, 15, 18, 19, 20, 23, 24, 25, 34, 35, 39, 40, 41 E 47 - ACCORDO QUADRO (BENE DI PROPRIETA' REGIONALE) - (CODICE SILP ST16S02022)	1.600.000,00	-	-	-	-	-	1.600.000,00
	U0025932	SPESE PER I LAVORI DI RISANAMENTO DEL PONTE SULLA DORA BALTEA POSTO AL KM 0+000 DELLA S.R.2 DI CHAMPORCHER NEL COMUNE DI HONE (BENE DI PROPRIETA' REGIONALE) - (CODICE SILP ST4502022)	860.000,00	-	-	-	-	-	860.000,00
	U0025933	SPESE PER I LAVORI DI RISANAMENTO DEGLI SBALZI POSTI TRA IL KM 1+400 ED IL KM 1+850 DELLA S.R. 2 DI CHAMPORCHER (BENE DI PROPRIETA' REGIONALE) - (CODICE SILP ST5502022)	500.000,00	-	-	-	-	-	500.000,00
	U0025934	SPESE PER IL CONSOLIDAMENTO DEL CORPO STRADALE DELLA S.R. 47 AL KM 10+050 (BENE DI PROPRIETA' REGIONALE) - (CODICE SILP ST6502022)	350.000,00	-	-	-	-	-	350.000,00
U0025936	SPESE PER IL RISANAMENTO STRUTTURALE DEL PONTE POSTO SULLA DORA BALTEA AL KM 0+080 DELLA S.R. 26 DI CERELLAZ NEL COMUNE DI AVISE (BENE DI PROPRIETA' REGIONALE) - (CODICE SILP ST8502022)	1.000.000,00	-	-	-	-	-	1.000.000,00	
U0025994	SPESE PER INCARICHI PROFESSIONALI PER LA REALIZZAZIONE DELL'ITINERARIO CICLABILE BASSA VALLE (UDC EVANCON) NEL TRATTO MONTJOVET-ISSOGNE (BENE DI TERZI)	440.000,00	-	-	-	-	-	440.000,00	

Descrizione Programma	Capitolo	Descrizione capitolo	Risorse regionali	Assegnazioni statali	Assegnazioni comunitarie	Mutui	Avanzo presunto	Differito	Totale	
PROGRAMMA 10.005 - VIABILITA' E INFRASTRUTTURE STRADALI	U0026060	SPESE PER LAVORI DI RINNOVO ED IMPLEMENTAZIONE DELLE STRUMENTAZIONI A SERVIZIO DEL CENTRO REVISIONI E COLLAUDI DELLA MOTORIZZAZIONE CIVILE (BENE DI PROPRIETA' REGIONALE) - (CODICE SILP IS6S02022)	520.000,00	-	-	-	-	-	520.000,00	
	U0026061	SPESE PER LAVORI DI RISANAMENTO DEL PONTE POSTO AL KM 0+0,028 DELLA S.R. N. 15 IN COMUNE DI BRISSOGNE (BENE DI PROPRIETA' REGIONALE) - (CODICE SILP ST13S02022)	740.000,00	-	-	-	-	-	740.000,00	
	U0026062	SPESE PER LAVORI DI RIQUALIFICAZIONE DELLA S.R. N. 47 DI COGNE AL KM 3+100 IN CORRISPONDENZA DEL CASTELLO DI AYMAVILLES (BENE DI PROPRIETA' REGIONALE) - (CODICE SILP ST2S02022)	620.000,00	-	-	-	-	-	620.000,00	
	U0026068	SPESE PER LA MANUTENZIONE STRAORDINARIA DI INFRASTRUTTURE STRADALI DI INTERESSE REGIONALE PER L'ORGANIZZAZIONE DELLA RENCONTRE VALDOTAINE (BENE DI TERZI) - (CODICE SILP DI1G)	135.000,00	-	-	-	-	-	135.000,00	
	U0026467	SPESE SU FONDI ASSEGNATI DALLO STATO, A VALERE SUL FONDO COMPLEMENTARE AL PIANO NAZIONALE DI RIPRESA E RESILIENZA (PNC), AREA INTERNA "GRAND PARADIS", PER LAVORI DI MANUTENZIONE STRAORDINARIA LUNGO LE GALLERIE MONTMAYEUR E DAR DELLA SR 25 DELLA VALGREISSENCH (BENE DI PROPRIETA' REGIONALE) - (CODICE SILP ST29S02022) - (COD.MIN.INTERVENTO 00427.AI.AO)	-	387.308,00	-	-	-	-	-	387.308,00
	U0026468	SPESE SU FONDI ASSEGNATI DALLO STATO, A VALERE SUL FONDO COMPLEMENTARE AL PIANO NAZIONALE DI RIPRESA E RESILIENZA (PNC), AREA INTERNA "GRAND PARADIS", PER LAVORI DI RISANAMENTO DEL VIADOTTO AL KM 0+000 DELLA S.R. N. 23 IN COMUNE DI VILLENEUVE (BENE DI PROPRIETA' REGIONALE) - (COD.MIN.INTERVENTO 00448.AI.AO)	-	112.692,00	-	-	-	-	-	112.692,00
	U0026469	SPESE SU FONDI ASSEGNATI DALLO STATO, A VALERE SUL FONDO COMPLEMENTARE AL PIANO NAZIONALE DI RIPRESA E RESILIENZA (PNC), AREA INTERNA "GRAND PARADIS", PER LAVORI DI MANUTENZIONE STRAORDINARIA DI MANUFATTI STRADALI LUNGO LA S.R. N. 23 E S.R. N. 24 (BENE DI PROPRIETA' REGIONALE) - (COD.MIN.INTERVENTO 00517.AI.AO)	-	112.692,00	-	-	-	-	-	112.692,00
	U0026474	SPESE SU FONDI ASSEGNATI DALLO STATO, A VALERE SUL FONDO COMPLEMENTARE AL PIANO NAZIONALE DI RIPRESA E RESILIENZA (PNC), AREA INTERNA "BASSA VALLE", PER LAVORI DI MANUTENZIONE STRAORDINARIA S.R. N.33 DEL COL DE JOUX (BENE DI PROPRIETA' REGIONALE) - (COD.MIN.INTERVENTO 00678.AI.AO)	-	582.746,00	-	-	-	-	-	582.746,00
	U0026475	SPESE SU FONDI ASSEGNATI DALLO STATO, A VALERE SUL FONDO COMPLEMENTARE AL PIANO NAZIONALE DI RIPRESA E RESILIENZA (PNC), AREA INTERNA "BASSA VALLE", PER LAVORI DI MANUTENZIONE STRAORDINARIA LUNGO LA S.R. 45 DELLA VAL D'AYAS (BENE DI PROPRIETA' REGIONALE) - (COD.MIN.INTERVENTO 00684.AI.AO)	-	120.000,00	-	-	-	-	-	120.000,00
	U0026476	SPESE SU FONDI ASSEGNATI DALLO STATO A VALERE SUL FONDO COMPLEMENTARE AL PIANO NAZIONALE DI RIPRESA E RESILIENZA (PNC), AREA INTERNA "BASSA VALLE", PER LAVORI DI MANUTENZIONE STRAORDINARIA LUNGO LA S.R. 44 DELLA VALLE DEL LYS (BENE DI PROPRIETA' REGIONALE) - (COD.MIN.INTERVENTO 00708.AI.AO)	-	80.000,00	-	-	-	-	-	80.000,00
	U0026477	SPESE SU FONDI ASSEGNATI DALLO STATO, A VALERE SUL FONDO SVILUPPO E COESIONE (FSC) 2021/2027, PER L'ATTUAZIONE DEL PROGETTO "LAVORI DI RIFACIMENTO DEL PONTE AL KM. 8+585 DELLA S.R. 47 DI COGNE IN LOC. CHEVRIL" (BENE DI PROPRIETA' REGIONALE) - (COD. SILP ST43S02021)	-	2.100.000,00	-	-	-	-	-	2.100.000,00
	U0026652	SPESE SU FONDI ASSEGNATI DALLO STATO, A VALERE SUL FONDO SVILUPPO E COESIONE (FSC) 2021/2027, PER L'ATTUAZIONE DEL PROGETTO "LAVORI DI RISANAMENTO DEL PONTE SULLA DORA BALTEA POSTO AL KM 6+700 DELLA S.R. 10 NEL COMUNE DI PONTEY (BENE DI PROPRIETA' REGIONALE) - (CODICE SILP ST3S02022)	-	500.000,00	-	-	-	-	-	500.000,00

Descrizione Programma	Capitolo	Descrizione capitolo	Risorse regionali	Assegnazioni statali	Assegnazioni comunitarie	Mutui	Avanzo presunto	Differito	Totale
PROGRAMMA 10.005 - VIABILITA' E INFRASTRUTTURE STRADALI	U0026851	SPESE PER LA MANUTENZIONE STRAORDINARIA DEL CORPO STRADALE DELLE SR. NN. 1,2,4,5,6,7,10,33,43,44 2 45 - ACCORDO QUADRO (BENE DI PROPRIETA' REGIONALE) - (CODICE SILP XXXX)	500.000,00	-	-	-	-	-	500.000,00
	U0026852	SPESE PER LA MANUTENZIONE STRAORDINARIA DEL CORPO STRADALE DELLE S.R. NN. 8, 9, 11, 12, 16, 17, 22, 26, 27M 28, 29, 30, 31, 36, 37, 38, 42 E 46 - ACCORDO QUADRO (BENE DI PROPRIETA' REGIONALE) - (CODICE SILP XXXX)	500.000,00	-	-	-	-	-	500.000,00
	U0026853	SPESE PER LA MANUTENZIONE STRAORDINARIA DEL CORPO STRADALE DELLE S.R. NN. 13, 14, 15, 18, 19, 20, 23, 24, 25, 34, 35, 39, 40, 41 E 47 - ACCORDO QUADRO (BENE DI PROPRIETA' REGIONALE) - (CODICE SILP XXXX)	500.000,00	-	-	-	-	-	500.000,00
	U0026856	SPESE PER INCARICHI PROFESSIONALI PER LA REALIZZAZIONE DEI LAVORI DI RISANAMENTO STRUTTURALE DEL PONTE IN LOCALITA' CARRE' AL KM 12+780 DELLA S.R. N. 24 IN COMUNE DI RHESMES-NOTRE-DAME - (CODICE SILP XXXX)	150.000,00	-	-	-	-	-	150.000,00
	U0026859	SPESE PER LAVORI DI MANUTENZIONE STRAORDINARIA LUNGO LA S.R. N. 46 DELLA VALTOURNENCHE (BENE DI PROPRIETA' REGIONALE) - (CODICE SILP XXXX)	500.000,00	-	-	-	-	-	500.000,00
PROGRAMMA 10.005 - VIABILITA' E INFRASTRUTTURE STRADALI Totale			14.177.600,00	3.995.438,00	-	-	-	-	18.173.038,00
PROGRAMMA 11.001 - SISTEMA DI PROTEZIONE CIVILE	U0004706	SPESE PER ATTREZZATURE PER LA COMPONENTE VOLONTARIA DEL CORPO VALDOSTANO DEI VIGILI DEL FUOCO	15.000,00	-	-	-	-	-	15.000,00
	U0012341	SPESE PER INTERVENTI DI SOCCORSO PER EVENTI CALAMITOSI - PARTE INVESTIMENTO	2.000,00	-	-	-	-	-	2.000,00
	U0013044	SPESE PER L'ACQUISTO DI ATTREZZATURE PER LA COMPONENTE PROFESSIONISTA DEL CORPO VALDOSTANO DEI VIGILI DEL FUOCO	150.000,00	-	-	-	-	-	150.000,00
	U0013584	SPESE PER L'ACQUISTO E IL RINNOVO DI ARREDI PER GLI IMMOBILI NON ADIBITI AD UFFICI DESTINATI AL FUNZIONAMENTO DEI SERVIZI REGIONALI	2.000,00	-	-	-	-	-	2.000,00
	U0014097	SPESE PER L'ACQUISTO DI ATTREZZATURE LOGISTICHE PER IL SERVIZIO REGIONALE DELLA PROTEZIONE CIVILE	5.000,00	-	-	-	-	-	5.000,00
	U0014118	SPESE PER L'ACQUISTO DI ATTREZZATURE DESTINATE ALL'ESPLETAMENTO DELL'ATTIVITA' DI FORMAZIONE DEL PERSONALE PROFESSIONISTA DEL CORPO VALDOSTANO DEI VIGILI DEL FUOCO	30.000,00	-	-	-	-	-	30.000,00
	U0015123	SPESE PER IL POTENZIAMENTO, L'AMPLIAMENTO E L'ADEGUAMENTO DEL SOFTWARE DELLA CENTRALE UNICA DI SOCCORSO	200.000,00	-	-	-	-	-	200.000,00
	U0020639	SPESE PER L'ACQUISTO DI APPARATI RADIO PORTATILI, FISSI E VEICOLARI E APPARATI DI TELECOMUNICAZIONE PER IL SERVIZIO DI PROTEZIONE CIVILE	180.000,00	-	-	-	-	-	180.000,00
	U0020640	SPESE PER L'ACQUISTO DI STRUMENTAZIONE DI MISURA E DI LABORATORIO PER IL SERVIZIO DI PROTEZIONE CIVILE	5.200,00	-	-	-	-	-	5.200,00
	U0020733	SPESE PER LA MANUTENZIONE STRAORDINARIA DEGLI AUTOMEZZI DI SERVIZIO DELLA COMPONENTE PROFESSIONISTA DEL CORPO VALDOSTANO DEI VIGILI DEL FUOCO	60.000,00	-	-	-	-	-	60.000,00
	U0020734	SPESE PER LA MANUTENZIONE STRAORDINARIA DELLE ATTREZZATURE DELLA COMPONENTE PROFESSIONISTA DEL CORPO VALDOSTANO DEI VIGILI DEL FUOCO	5.000,00	-	-	-	-	-	5.000,00
	U0020736	SPESE PER LA MANUTENZIONE STRAORDINARIA DELLE ATTREZZATURE DELLA COMPONENTE VOLONTARIA DEL CORPO VALDOSTANO DEI VIGILI DEL FUOCO	2.000,00	-	-	-	-	-	2.000,00
	U0022227	SPESE PER L'ADEGUAMENTO STRUTTURALE DELLE POSTAZIONI DELLA RETE REGIONALE DI RADIOCOMUNICAZIONE (BENE DI PROPRIETA' REGIONALE) - (CODICE SILP DD1G)	100.000,00	-	-	-	-	-	100.000,00
	U0022231	SPESE PER L'ACQUISTO DI AUTOMEZZI DA ASSEGNARE ALLA COMPONENTE PROFESSIONISTA DEL CORPO VALDOSTANO DEI VIGILI DEL FUOCO	1.306.500,00	-	-	-	-	-	1.306.500,00
	U0022234	CONTRIBUTI AGLI INVESTIMENTI A COMUNI PER ATTREZZATURE PER IL SERVIZIO DI SOCCORSO SULLE PISTE DI SCI DI FONDO	10.000,00	-	-	-	-	-	10.000,00
U0023044	SPESE PER MEZZI DI TRASPORTO PER LE ATTIVITA' DI PROTEZIONE CIVILE	27.000,00	-	-	-	-	-	27.000,00	

Descrizione Programma	Capitolo	Descrizione capitolo	Risorse regionali	Assegnazioni statali	Assegnazioni comunitarie	Mutui	Avanzo presunto	Differito	Totale
PROGRAMMA 11.001 - SISTEMA DI PROTEZIONE CIVILE	U0023557	SPESE PER L'ACQUISTO DI AUTOMEZZI DA ASSEGNARE ALLA COMPONENTE VOLONTARIA DEL CORPO VALDOSTANO DEI VIGILI DEL FUOCO	270.000,00	-	-	-	-	-	270.000,00
	U0024606	SPESE PER SOFTWARE A SUPPORTO DELLE ATTIVITÀ ISTITUZIONALI DEL CORPO VALDOSTANO DEI VIGILI DEL FUOCO	7.000,00	-	-	-	-	-	7.000,00
	U0025552	SPESE PER SOFTWARE PER ATTIVITA' DI PREVENZIONE DELLE EMERGENZE DI PROTEZIONE CIVILE	20.000,00	-	-	-	-	-	20.000,00
	U0025553	SPESE PER SOFTWARE PER ATTIVITA' DI PREVENZIONE DELLE EMERGENZE DI PROTEZIONE CIVILE	50.000,00	-	-	-	-	-	50.000,00
PROGRAMMA 11.001 - SISTEMA DI PROTEZIONE CIVILE Totale			2.446.700,00	-	-	-	-	-	2.446.700,00
PROGRAMMA 11.002 - INTERVENTI A SEGUITO DI CALAMITA' NATURALI	U0014191	CONTRIBUTI AGLI INVESTIMENTI AD AMMINISTRAZIONI LOCALI PER INTERVENTI ESEGUITI IN REGIME DI SOMMA URGENZA A SEGUITO DI EVENTI CALAMITOSI	200.000,00	-	-	-	-	-	200.000,00
PROGRAMMA 11.002 - INTERVENTI A SEGUITO DI CALAMITA' NATURALI Totale			200.000,00	-	-	-	-	-	200.000,00
PROGRAMMA 12.002 - INTERVENTI PER LA DISABILITA'	U0021075	CONTRIBUTI AGLI INVESTIMENTI AD AMMINISTRAZIONI LOCALI PER LA REALIZZAZIONE DI OPERE FINALIZZATE ALL'ELIMINAZIONE O AL SUPERAMENTO DELLE BARRIERE ARCHITETTONICHE E PER L'ACQUISTO DI AUSILI E ATTREZZATURE PER LE PERSONE CON DISABILITA'	200.000,00	-	-	-	-	-	200.000,00
	U0021076	CONTRIBUTI AGLI INVESTIMENTI A ALTRE IMPRESE PER LA REALIZZAZIONE DI OPERE FINALIZZATE ALL'ELIMINAZIONE O AL SUPERAMENTO DELLE BARRIERE ARCHITETTONICHE E PER L'ACQUISTO DI AUSILI E ATTREZZATURE PER LE PERSONE CON DISABILITA'	150.000,00	-	-	-	-	-	150.000,00
	U0021077	CONTRIBUTI AGLI INVESTIMENTI A FAMIGLIE PER LA REALIZZAZIONE DI OPERE FINALIZZATE ALL'ELIMINAZIONE O AL SUPERAMENTO DELLE BARRIERE ARCHITETTONICHE E PER L'ACQUISTO DI AUSILI E ATTREZZATURE PER LE PERSONE CON DISABILITA'	220.000,00	-	-	-	-	-	220.000,00
	U0021078	CONTRIBUTI AGLI INVESTIMENTI A ISTITUZIONI SOCIALI PRIVATE PER LA REALIZZAZIONE DI OPERE FINALIZZATE ALL'ELIMINAZIONE O AL SUPERAMENTO DELLE BARRIERE ARCHITETTONICHE E PER L'ACQUISTO DI AUSILI E ATTREZZATURE PER LE PERSONE CON DISABILITA'	100.000,00	-	-	-	-	-	100.000,00
	U0022513	SPESE PER ATTREZZATURE DESTINATE AI CENTRI EDUCATIVI ASSISTENZIALI (CEA)	10.000,00	-	-	-	-	-	10.000,00
	U0026695	CONTRIBUTI AGLI INVESTIMENTI ALL'ASSOCIAZIONE VALDOSTANA MAESTRI DI SCI, SU FONDI ASSEGNATI DALLO STATO, A VALERE SUL FONDO PER L'INCLUSIONE DELLE PERSONE CON DISABILITA', PER L'ACQUISTO DI AUSILI PER L'ATTUAZIONE DEL PROGETTO "LO SCI PER TUTTE LE ABILITA' "	-	15.000,00	-	-	-	-	15.000,00
	U0026696	CONTRIBUTI AGLI INVESTIMENTI ALL'UNIONE VALDOSTANA GUIDE DI ALTA MONTAGNA, SU FONDI ASSEGNATI DALLO STATO, A VALERE SUL FONDO PER L'INCLUSIONE DELLE PERSONE CON DISABILITA', PER L'ACQUISTO DI AUSILI PER L'ATTUAZIONE DEL PROGETTO "LO SCI PER TUTTE LE ABILITA' "	-	2.500,00	-	-	-	-	2.500,00
PROGRAMMA 12.002 - INTERVENTI PER LA DISABILITA' Totale			680.000,00	17.500,00	-	-	-	-	697.500,00
PROGRAMMA 12.003 - INTERVENTI PER GLI ANZIANI	U0013050	CONTRIBUTI AGLI INVESTIMENTI AGLI ENTI LOCALI PER L'ADEGUAMENTO DELLE STRUTTURE AGLI STANDARD REGIONALI	700.000,00	-	-	-	-	-	700.000,00
PROGRAMMA 12.003 - INTERVENTI PER GLI ANZIANI Totale			700.000,00	-	-	-	-	-	700.000,00
PROGRAMMA 13.005 - SERVIZIO SANITARIO REGIONALE - INVESTIMENTI SANITARI	U0001501	CONTRIBUTI AGLI INVESTIMENTI ALL'AZIENDA USL DELLA VALLE D'AOSTA PER LA MANUTENZIONE STRAORDINARIA E L'ADEGUAMENTO TECNOLOGICO DELLE STRUTTURE SANITARIE E SOCIO-SANITARIE	3.300.000,00	-	-	-	-	-	3.300.000,00
	U0002075	CONTRIBUTI AGLI INVESTIMENTI ALL'AZIENDA USL DELLA VALLE D'AOSTA PER L'ADEGUAMENTO TECNOLOGICO DELLE APPARECCHIATURE SANITARIE	2.000.000,00	-	-	-	-	-	2.000.000,00
	U0013018	CONTRIBUTI AGLI INVESTIMENTI ALL'AZIENDA USL DELLA VALLE D'AOSTA PER LA REALIZZAZIONE DEL SISTEMA INFORMATIVO AZIENDALE	1.000.000,00	-	-	-	-	-	1.000.000,00
	U0016759	CONTRIBUTI AGLI INVESTIMENTI ALL'AZIENDA USL DELLA VALLE D'AOSTA PER L'ACQUISTO DI ARREDI ED AUTOMEZZI A SERVIZIO DELLA STESSA	350.000,00	-	-	-	-	-	350.000,00
	U0023992	SPESE PER IL COMPLESSO OSPEDALIERO UMBERTO PARINI DI AOSTA (BENE DI PROPRIETA' REGIONALE) - (CODICE SILP RP1502020)	5.444.280,00	-	-	-	-	-	5.444.280,00

Descrizione Programma	Capitolo	Descrizione capitolo	Risorse regionali	Assegnazioni statali	Assegnazioni comunitarie	Mutui	Avanzo presunto	Differito	Totale
PROGRAMMA 13.005 - SERVIZIO SANITARIO REGIONALE - INVESTIMENTI SANITARI	U0024720	SPESE, SU FONDI ASSEGNATI DALLO STATO, PER IL COMPLESSO OSPEDALIERO UMBERTO PARINI (BENE DI PROPRIETA' REGIONALE) - (CODICE SILP RP1S02020)	-	25.450.000,00	-	-	-	31.064.025,88	56.514.025,88
	U0026350	SPESE, SU FONDI ASSEGNATI DALLO STATO PER IL FONDO COMPLEMENTARE AL PIANO NAZIONALE DI RIPRESA E RESILIENZA (PNC), PER L'ADEGUAMENTO SISMICO DELLE CENTRALI TECNOLOGICHE DELL'HOSPITAL STREET - CORPI G E L - PRESIDIO OSPEDALIERO "UMBERTO PARINI" DI AOSTA (INTERVENTO "VERSO UN OSPEDALE SICURO E SOSTENIBILE") - (CODICE SILP RP01S02020)	-	1.381.551,71	-	-	-	-	1.381.551,71
	U0026352	CONTRIBUTI AGLI INVESTIMENTI ALL'AZIENDA U.S.L. DELLA VALLE D'AOSTA, SU FONDI ASSEGNATO DALLO STATO A VALERE SUL PIANO DI RIPRESA E RESILIENZA (PNRR), PER LA REALIZZAZIONE DELL'ADEGUAMENTO SISMICO DELL'UNITA' STRUTTURALE D DEL PRESIDIO OSPEDALIERO BEAUREGARD DI AOSTA (MISSIONE 6 - COMPONENTE 2 - INTERVENTO 1.2 - VERSO UN OSPEDALE SICURO E SOSTENIBILE - CUP B61B21006690006)	-	507.084,48	-	-	-	-	507.084,48
	U0026364	CONTRIBUTI AGLI INVESTIMENTI ALL'AZIENDA USL DELLA VALLE D'AOSTA, SU FONDI ASSEGNATI DALLO STATO, A VALERE SUL PIANO NAZIONALE DI RIPRESA E RESILIENZA (PNRR), PER LA REALIZZAZIONE DELLA "CASA DI COMUNITA' DI AOSTA" (MISSIONE 6 - COMPONENTE 1 - INTERVENTO 1.1 - CASE DELLA COMUNITA' - CUP B67H22001650006)	-	136.270,46	-	-	-	-	136.270,46
	U0026371	CONTRIBUTI AGLI INVESTIMENTI ALL'AZIENDA USL DELLA VALLE D'AOSTA, SU FONDI ASSEGNATI DALLO STATO A VALERE SUL PIANO NAZIONALE DI RIPRESA E RESILIENZA (PNRR), PER LA REALIZZAZIONE DELLA "CASA DELLA COMUNITA' DI CHATILLON" (MISSIONE 6 - COMPONENTE 1 - INTERVENTO 1.1 - CASE DELLA COMUNITA' - CUP B57H22000970006)	-	216.630,74	-	-	-	-	216.630,74
	U0026372	CONTRIBUTI AGLI INVESTIMENTI ALL'AZIENDA USL DELLA VALLE D'AOSTA, SU FONDI ASSEGNATI DALLO STATO, A VALERE SUL PIANO NAZIONALE DI RIPRESA E RESILIENZA (PNRR), PER L'ADEGUAMENTO DEL NETWORK (MISSIONE 6 - COMPONENTE 2 - INTERVENTO 1.1.1 - AMMODERNAMENTO DEL PARCO TECNOLOGICO E DIGITALE OSPEDALIERO - DIGITALIZZAZIONE DIPARTIMENTI EMERGENZA E ACCETTAZIONE (DEA) I E II LIVELLO - CUP B65E22000070006)	-	400.000,00	-	-	-	-	400.000,00
	U0026374	CONTRIBUTI AGLI INVESTIMENTI ALL'AZIENDA USL DELLA VALLE D'AOSTA, SU FONDI ASSEGNATI DALLO STATO, A VALERE SUL PIANO NAZIONALE DI RIPRESA E RESILIENZA (PNRR), PER LA REALIZZAZIONE DELLA "CASA DELLA COMUNITA' DI MORGEX" (MISSIONE 6 - COMPONENTE 1 - INTERVENTO 1.1 - CASE DELLA COMUNITA' - CUP B27H22000740006)	-	224.443,82	-	-	-	-	224.443,82
	U0026376	CONTRIBUTI AGLI INVESTIMENTI ALL'AZIENDA USL DELLA VALLE D'AOSTA, SU FONDI ASSEGNATI DALLO STATO, A VALERE SUL PIANO NAZIONALE DI RIPRESA E RESILIENZA (PNRR), PER LA REALIZZAZIONE DELLA "CASA DELLA COMUNITA' DI DONNAS" (MISSIONE 6 - COMPONENTE 1 - INTERVENTO 1.1 - CASE DELLA COMUNITA' - CUP B87H22001270006)	-	344.022,89	-	-	-	-	344.022,89
PROGRAMMA 13.005 - SERVIZIO SANITARIO REGIONALE - INVESTIMENTI SANITARI Totale			12.094.280,00	28.660.004,10	-	-	-	31.064.025,88	71.818.309,98
PROGRAMMA 13.007 - ULTERIORI SPESE IN MATERIA SANITARIA	U0016937	CONTRIBUTI AGLI INVESTIMENTI AI COMUNI PER LA COSTRUZIONE, LA RISTRUTTURAZIONE, L'AMMODERNAMENTO E L'ACQUISTO DI ATTREZZATURE PER I RIFUGI COMUNALI PER CANI	15.000,00	-	-	-	-	-	15.000,00
	U0016978	ALTRI TRASFERIMENTI IN CONTO CAPITALE AI COMUNI PER INIZIATIVE VOLTE ALL'INCENTIVAZIONE DELLA PROTEZIONE DEGLI ANIMALI ED ALLA PREVENZIONE DEL RANDAGISMO	5.000,00	-	-	-	-	-	5.000,00
	U0019811	ALTRI TRASFERIMENTI IN CONTO CAPITALE AGLI ENTI E ASSOCIAZIONI ZOOFILE, ANIMALISTE E PROTEZIONISTE RICONOSCIUTI E OPERANTI NEL TERRITORIO REGIONALE, PER INIZIATIVE VOLTE ALL'INCENTIVAZIONE DELLA PROTEZIONE DEGLI ANIMALI ED ALLA PREVENZIONE DEL RANDAGISMO	3.000,00	-	-	-	-	-	3.000,00

Descrizione Programma	Capitolo	Descrizione capitolo	Risorse regionali	Assegnazioni statali	Assegnazioni comunitarie	Mutui	Avanzo presunto	Differito	Totale
PROGRAMMA 13.007 - ULTERIORI SPESE IN MATERIA SANITARIA	U0026088	SPESE PER LA REALIZZAZIONE DI ULTERIORI INTERVENTI ALL'INTERNO DELLA STRUTTURA REGIONALE CANILE-GATTILE SITUATA IN LOC. CROIX NOIRE NEL COMUNE DI SAINT CHRISTOPHE (BENE DI PROPRIETA' REGIONALE) - (CODICE SILP IS8S02022)	150.000,00	-	-	-	-	-	150.000,00
PROGRAMMA 13.007 - ULTERIORI SPESE IN MATERIA SANITARIA Totale			173.000,00	-	-	-	-	-	173.000,00
PROGRAMMA 14.001 - INDUSTRIA E PMI E ARTIGIANATO	U0002028	CONTRIBUTI AGLI INVESTIMENTI A IMPRESE PER LA RICERCA E LO SVILUPPO NEL SETTORE INDUSTRIALE	1.566.666,67	-	-	-	-	-	1.566.666,67
	U0008760	CONTRIBUTI PER SPESE D'INVESTIMENTO A COOPERATIVE PER L'AVVIO DI ATTIVITA' E NUOVI INVESTIMENTI	100.000,00	-	-	-	-	-	100.000,00
	U0015677	CONTRIBUTI PER SPESE D'INVESTIMENTO AD IMPRESE PER LO SVILUPPO DELL'IMPRENDITORIA GIOVANILE	200.000,00	-	-	-	-	-	200.000,00
	U0023038	ALTRI TRASFERIMENTI IN CONTO CAPITALE AGLI ENTI DI GARANZIA COLLETTIVA DEI FIDI (CONFIDI) PER L'EROGAZIONE DEI CONTRIBUTI ALLE IMPRESE ADERENTI AGLI STESSI E OPERANTI IN VALLE D'AOSTA PER L'ABBATTIMENTO DEGLI INTERESSI SUI FINANZIAMENTI CONCESSI PER OPERAZIONI D'INVESTIMENTO	2.200.000,00	-	-	-	-	-	2.200.000,00
	U0023561	CONTRIBUTI AGLI INVESTIMENTI A IMPRESE INDUSTRIALI	2.000.000,00	-	-	-	-	-	2.000.000,00
	U0023562	CONTRIBUTI AGLI INVESTIMENTI A IMPRESE INDUSTRIALI PER LA SOSTENIBILITA' ENERGETICO AMBIENTALE	700.000,00	-	-	-	-	-	700.000,00
	U0023563	CONTRIBUTI AGLI INVESTIMENTI A IMPRESE INDUSTRIALI PER INTERVENTI DI RICERCA, SVILUPPO TECNOLOGICO E INNOVAZIONE	5.300.000,00	-	-	-	-	-	5.300.000,00
	U0023994	CONTRIBUTI AGLI INVESTIMENTI A SOGGETTI CHE SVOLGONO ATTIVITA' PROFESSIONALE - ISTRUTTORIA VALUTATIVA	100.000,00	-	-	-	-	-	100.000,00
	U0023995	CONTRIBUTI AGLI INVESTIMENTI A SOGGETTI CHE SVOLGONO ATTIVITA' PROFESSIONALE - ISTRUTTORIA AUTOMATICA	100.000,00	-	-	-	-	-	100.000,00
	U0024731	CONTRIBUTI AGLI INVESTIMENTI A AMMINISTRAZIONI CENTRALI, SU FONDI ASSEGNATI DALLO STATO, PER LA RICERCA E LO SVILUPPO NEL SETTORE INDUSTRIALE	-	2.236.877,42	-	-	-	-	2.236.877,42
	U0025477	CONTRIBUTI AGLI INVESTIMENTI AD IMPRESE A SOSTEGNO DEGLI INVESTIMENTI PRODUTTIVI - ISTRUTTORIA AUTOMATICA	300.000,00	-	-	-	-	-	300.000,00
	U0025478	CONTRIBUTI AGLI INVESTIMENTI AD IMPRESE A SOSTEGNO DEGLI INVESTIMENTI PRODUTTIVI - ISTRUTTORIA VALUTATIVA	300.000,00	-	-	-	-	-	300.000,00
	U0025817	SPESE PER ASSEGNAZIONE, CON FINALITA' PUBBLICA, DI PREMI ACQUISTO A OPERE DI ARTIGIANATO DI TRADIZIONE	30.000,00	-	-	-	-	-	30.000,00
U0026814	SPESE PER L'ACQUISTO DI MOBILI E ARREDI PER L'ORGANIZZAZIONE DI MANIFESTAZIONI E INIZIATIVE ATTINENTI L'ARTIGIANATO DI TRADIZIONE	20.000,00	-	-	-	-	-	20.000,00	
PROGRAMMA 14.001 - INDUSTRIA E PMI E ARTIGIANATO Totale			12.916.666,67	2.236.877,42	-	-	-	-	15.153.544,09
PROGRAMMA 14.003 - RICERCA E INNOVAZIONE	U0025714	CONTRIBUTI AGLI INVESTIMENTI A NUOVE IMPRESE INNOVATIVE PER LA REALIZZAZIONE DI PIANI DI SVILUPPO	600.000,00	-	-	-	-	-	600.000,00
PROGRAMMA 14.003 - RICERCA E INNOVAZIONE Totale			600.000,00	-	-	-	-	-	600.000,00
PROGRAMMA 14.004 - RETI E ALTRI SERVIZI DI PUBBLICA UTILITA'	U0012185	SPESE DI INFORMATIZZAZIONE PER PROGETTI DI INTERESSE PER IL TERRITORIO REGIONALE E PER LA COOPERAZIONE APPLICATIVA	150.000,00	-	-	-	-	-	150.000,00
	U0015981	SPESE PER L'ADEGUAMENTO TECNOLOGICO DEI SISTEMI INFORMATICI E DI TELECOMUNICAZIONE TERRITORIALE	50.000,00	-	-	-	-	-	50.000,00
	U0017299	SPESE PER LA REALIZZAZIONE DEL SISTEMA INFORMATIVO A SUPPORTO DELLO SPORTELLO UNICO PER LE ATTIVITA' PRODUTTIVE E PER LE PRESTAZIONI DI SERVIZI	210.000,00	-	-	-	-	-	210.000,00
	U0017466	SPESE PER LA REALIZZAZIONE DEL SISTEMA INFORMATIVO TERRITORIALE REGIONALE (SITR) PER GLI ENTI LOCALI	300.000,00	-	-	-	-	-	300.000,00
	U0021154	SPESE PER L'EVOLUZIONE DEL SISTEMA RIVA-PEOPLE A SUPPORTO DELL'EROGAZIONE DI SERVIZI ON-LINE DELLA PUBBLICA AMMINISTRAZIONE LOCALE E DELLA SEMPLIFICAZIONE	90.000,00	-	-	-	-	-	90.000,00
	U0025904	SPESE PER L'ADEGUAMENTO TECNOLOGICO DEI SISTEMI DI SICUREZZA TERRITORIALI	160.000,00	-	-	-	-	-	160.000,00

Descrizione Programma	Capitolo	Descrizione capitolo	Risorse regionali	Assegnazioni statali	Assegnazioni comunitarie	Mutui	Avanzo presunto	Differito	Totale
PROGRAMMA 14.004 - RETI E ALTRI SERVIZI DI PUBBLICA UTILITA'	U0026868	SPESE PER LA REALIZZAZIONE DI UNA NUOVA POSTAZIONE DI RADIOTELECOMUNICAZIONI CON RILEGAMENTO IN FIBRA OTTICA IN LOCALITA' EPINEL NEL COMUNE DI COGNE	40.000,00	-	-	-	-	-	40.000,00
	U0026869	SPESE PER LA REALIZZAZIONE DI UNA NUOVA POSTAZIONE DI RADIOTELECOMUNICAZIONI IN LOCALITA' CHEVRIERE NEL COMUNE DI ETROUBLES	100.000,00	-	-	-	-	-	100.000,00
PROGRAMMA 14.004 - RETI E ALTRI SERVIZI DI PUBBLICA UTILITA' Totale			1.100.000,00	-	-	-	-	-	1.100.000,00
PROGRAMMA 14.005 - POLITICA REGIONALE UNITARIA PER LO SVILUPPO ECONOMICO E LA COMPETITIVITA'	U0025880	SPESE DI INVESTIMENTO PER BENI IMMATERIALI NELL'AMBITO DEL PROGRAMMA FESR 2021/2027 - QUOTA DI COFINANZIAMENTO REGIONALE	4.320.000,00	-	-	-	-	-	4.320.000,00
PROGRAMMA 14.005 - POLITICA REGIONALE UNITARIA PER LO SVILUPPO ECONOMICO E LA COMPETITIVITA' Totale			4.320.000,00	-	-	-	-	-	4.320.000,00
PROGRAMMA 15.001 - SERVIZI PER LO SVILUPPO DEL MERCATO DEL LAVORO	U0026807	SPESE PER SOFTWARE E MANUTENZIONE EVOLUTIVA DEI SISTEMI INFORMATICI PER LO SVILUPPO DEL MERCATO DEL LAVORO	128.000,00	-	-	-	-	-	128.000,00
	U0026862	SPESE PER INTERVENTI SULL'EDIFICIO "CASA LITTORIA", FINALIZZATI ALLA NUOVA SEDE DEL CENTRO PER L'IMPIEGO DI AOSTA - (BENE DI PROPRIETA' REGIONALE) - (CODICE SILP MS6S02020)	443.000,00	-	-	-	-	-	443.000,00
PROGRAMMA 15.001 - SERVIZI PER LO SVILUPPO DEL MERCATO DEL LAVORO Totale			571.000,00	-	-	-	-	-	571.000,00
PROGRAMMA 16.001 - SVILUPPO DEL SETTORE AGRICOLO E DEL SISTEMA AGROALIMENTARE	U0000867	ALTRI TRASFERIMENTI IN CONTO CAPITALE AD AZIENDE AGRICOLE PER DANNI CAUSATI DALLA FAUNA SELVATICA (SOMME DERIVANTI DA ENTRATE A DESTINAZIONE VINCOLATA - QUOTA PARTE DEL 60%)	98.640,00	-	-	-	-	-	98.640,00
	U0022052	TRASFERIMENTI IN CONTO CAPITALE ALL'ASSOCIAZIONE NAZIONALE ALLEVATORI BOVINI DI RAZZA VALDOSTANA (ANABORAVA) PER LA DETERMINAZIONE DELLA QUALITA' GENETICA E PER LA GESTIONE RIPRODUTTIVA DEL BESTIAME	85.000,00	-	-	-	-	-	85.000,00
	U0022067	CONTRIBUTI AGLI INVESTIMENTI COMPRESORIALI DEI CONSORZI DI MIGLIORAMENTO FONDARIANO PER SISTEMAZIONE TERRENI, OPERE IRRIGUE, VIABILITA' RURALE E RIORDINO FONDARIANO, IVI COMPRESSE LE SPESE ACCESSORIE	790.000,00	-	-	-	-	-	790.000,00
	U0024666	SPESE PER IL MIGLIORAMENTO E LA VALORIZZAZIONE DEGLI IMMOBILI DESTINATI AD USO AGRICOLO (BENE DI PROPRIETA' REGIONALE) - (RISORSE NON IMPEGNABILI) - (CODICE SILP SI2G)	15.000,00	-	-	-	-	-	15.000,00
	U0025368	SPESE PER IL CENTRO GENETICO BOVINO SITO IN COMUNE DI GRESSAN (BENE DI PROPRIETA' REGIONALE) - (CODICE SILP SI3G)	7.500,00	-	-	-	-	-	7.500,00
	U0025369	RIMBORSO ALL'ASSOCIAZIONE A.N.A.BO.RA.VA. DI GRESSAN PER LA REALIZZAZIONE DI INTERVENTI DI MANUTENZIONE DEL CENTRO GENETICO BOVINO SITO NEL COMUNE DI GRESSAN (BENE DI PROPRIETA' REGIONALE) - (CODICE SILP SI4G)	7.500,00	-	-	-	-	-	7.500,00
	U0026002	TRASFERIMENTO ALL'ORGANISMO PAGATORE DELLE QUOTE DI COFINANZIAMENTO REGIONALE PER IL FINANZIAMENTO DEL PROGRAMMA DI SVILUPPO RURALE 2023/2027	3.500.000,00	-	-	-	-	-	3.500.000,00
	U0026082	SPESE PER LA SOSTITUZIONE DEL MANTO DI COPERTURA DELLE TRIBUNE E LA RIQUALIFICAZIONE DELLE SEDUTE DELL'ARENA IN LOCALITA' CROIX NOIRE (BENE DI PROPRIETA' REGIONALE) - (CODICE SILP IS7S02022)	100.000,00	-	-	-	-	-	100.000,00
	U0026804	SPESE PER IL RIFACIMENTO DELLA COPERTURA DELL'IMMOBILE DENOMINATO EX PORCILAIE IN COMUNE DI ARNAD (BENE DI PROPRIETA' REGIONALE)	115.000,00	-	-	-	-	-	115.000,00
	U0026805	CONTRIBUTI AGLI INVESTIMENTI A VALLEE D'AOSTE STRUCTURE PER INTERVENTI DI MANUTENZIONE SU IMMOBILI AGRICOLI E AGROALIMENTARI	500.000,00	-	-	-	-	-	500.000,00
PROGRAMMA 16.001 - SVILUPPO DEL SETTORE AGRICOLO E DEL SISTEMA AGROALIMENTARE Totale			5.218.640,00	-	-	-	-	-	5.218.640,00
PROGRAMMA 16.002 - CACCIA E PESCA	U0022134	SPESE PER ATTREZZATURE DESTINATE ALLA GESTIONE DELLA FAUNA SELVATICA	2.500,00	-	-	-	-	-	2.500,00
	U0024579	SPESE PER LA MANUTENZIONE STRAORDINARIA DELLE STRUTTURE ADIBITE AD USO ESCLUSIVO DEL CRAS (CENTRO DI RECUPERO PER ANIMALI SELVATICI) - (BENE DI TERZI) - (CODICE SILP CP1G)	5.000,00	-	-	-	-	-	5.000,00

Descrizione Programma	Capitolo	Descrizione capitolo	Risorse regionali	Assegnazioni statali	Assegnazioni comunitarie	Mutui	Avanzo presunto	Differito	Totale
PROGRAMMA 16.002 - CACCIA E PESCA Totale			7.500,00	-	-	-	-	-	7.500,00
PROGRAMMA 17.001 - FONTI ENERGETICHE	U0020234	SPESE CONNESSE ALLA REALIZZAZIONE DEL SISTEMA INFORMATICO ENERGETICO REGIONALE CER (CATASTO ENERGETICO REGIONALE)	80.000,00	-	-	-	-	-	80.000,00
	U0026651	SPESE SU FONDI ASSEGNATI DALLO STATO, PER LAVORI DI CONSOLIDAMENTO STRUTTURALE E DI EFFICIENTAMENTO ENERGETICO DELLA PISCINA DI VERRÉS (BENE DI PROPRIETÀ REGIONALE), NELL'AMBITO DEL PIANO DI SVILUPPO E COESIONE (PSC) A VALERE SUL FONDO SVILUPPO E COESIONE (FSC) - DELIBERA CIPE N. 49/2020	-	3.566.000,00	-	-	-	-	3.566.000,00
PROGRAMMA 17.001 - FONTI ENERGETICHE Totale			80.000,00	3.566.000,00	-	-	-	-	3.646.000,00
PROGRAMMA 18.001 - RELAZIONI FINANZIARIE CON LE ALTRE AUTONOMIE TERRITORIALI	U0014577	FONDO A DISPOSIZIONE DELLA FINANZA LOCALE PER INVESTIMENTI FINANZIATO DALLA RESTITUZIONE DI SOMME PROVENIENTI DAI FONDI DELLA FINANZA LOCALE INDEBITAMENTE PERCEPITE DAGLI ENTI LOCALI	16.595,00	-	-	-	-	-	16.595,00
	U0017515	CONTRIBUTI AGLI INVESTIMENTI AL COMUNE DI AOSTA PER IL FINANZIAMENTO DI OPERE PUBBLICHE PER LO SVILUPPO DELLA CITTA'	1.000.000,00	-	-	-	-	-	1.000.000,00
	U0025338	CONTRIBUTI AGLI INVESTIMENTI A COMUNI, SU FONDI ASSEGNATI DALLO STATO, PER INVESTIMENTI DESTINATI AD OPERE PUBBLICHE IN MATERIA DI EFFICIENTAMENTO ENERGETICO E DI SVILUPPO TERRITORIALE SOSTENIBILE (SPESE RENDICONTABILI SUL PNRR)	-	3.780.000,00	-	-	-	-	3.780.000,00
	U0025778	CONTRIBUTI AGLI INVESTIMENTI AI COMUNI PER IL TRIENNIO 2021/2023 PER L'ADEGUAMENTO, LA RISTRUTTURAZIONE E LA REALIZZAZIONE DI OPERE MINORI DI PUBBLICA UTILITÀ	6.300.000,00	-	-	-	-	-	6.300.000,00
	U0026617	CONTRIBUTI AGLI INVESTIMENTI AL COMUNE DI AOSTA, SU FONDI ASSEGNATI DALLO STATO, A VALERE SUL PIANO NAZIONALE DI RIPRESA E RESILIENZA (PNRR), PER LA REALIZZAZIONE DI PROGETTI VARI DI RIGENERAZIONE URBANA (MISSIONE 5 - COMPONENTE 2 - INVESTIMENTO 2.1 - CUP C61B21004240001 - C61B21004260001 - C61B21004280001 - C61B21004250001 DEL SOGGETTO ATTUATORE: COMUNE DI AOSTA)	-	3.250.000,00	-	-	-	-	3.250.000,00
PROGRAMMA 18.001 - RELAZIONI FINANZIARIE CON LE ALTRE AUTONOMIE TERRITORIALI Totale			7.316.595,00	7.030.000,00	-	-	-	-	14.346.595,00
PROGRAMMA 20.001 - FONDO DI RISERVA	U0002379	FONDO RIASSEGNAZIONE RESIDUI PERENTI - SPESE DI INVESTIMENTO	1.000.000,00	-	-	-	-	-	1.000.000,00
PROGRAMMA 20.001 - FONDO DI RISERVA Totale			1.000.000,00	-	-	-	-	-	1.000.000,00
PROGRAMMA 20.002 - FONDO CREDITI DI DUBBIA ESIGIBILITÀ	U0022297	ACCANTONAMENTO QUOTA AL FONDO CREDITI DI DUBBIA E DIFFICILE ESAGIONE IN C/CAPITALE	8.096,34	-	-	-	-	-	8.096,34
PROGRAMMA 20.002 - FONDO CREDITI DI DUBBIA ESIGIBILITÀ Totale			8.096,34	-	-	-	-	-	8.096,34
PROGRAMMA 20.003 - ALTRI FONDI	U0001902	ALTRI TRASFERIMENTI IN CONTO CAPITALE VERSO ALTRE IMPRESE PER ESCUSSIONE DI GARANZIE FIDEIUSSORIE CONCESSE CON LEGGI REGIONALI	155.000,00	-	-	-	-	-	155.000,00
	U0026800	FONDO SPECIALE DI PARTE INVESTIMENTO PER IL FINANZIAMENTO DEL NUOVO PROVVEDIMENTO LEGISLATIVO RECANTE "DISPOSIZIONI PER LA PROMOZIONE E LO SVILUPPO DELLE COMUNITÀ ENERGETICHE RINNOVABILI E DELL'AUTOCONSUMO COLLETTIVO"	500.000,00	-	-	-	-	-	500.000,00
	U0026905	FONDO SPECIALE DI PARTE INVESTIMENTO PER IL FINANZIAMENTO DEL NUOVO PROVVEDIMENTO LEGISLATIVO RECANTE "DISPOSIZIONI IN MATERIA DI PATRIMONIO IMMOBILIARE DI PROPRIETÀ DELLA SOCIETÀ STRUTTURA VALLE D'AOSTA S.R.L."	2.000.000,00	-	-	-	-	-	2.000.000,00
PROGRAMMA 20.003 - ALTRI FONDI Totale			2.655.000,00	-	-	-	-	-	2.655.000,00
			127.590.589,76	58.505.242,76	-	-	-	31.064.025,88	217.159.858,40

Descrizione Programma	Capitolo	Descrizione capitolo	Risorse regionali	Assegnazioni statali	Assegnazioni comunitarie	Mutui	Avanzo presunto	Differito	Totale
PROGRAMMA 1.001 - ORGANI ISTITUZIONALI	U0024448	CONTRIBUTI AGLI INVESTIMENTI AL CONSIGLIO REGIONALE PER INTERVENTI CORRELATI AL SUO FUNZIONAMENTO	455.000,00	-	-	-	-	-	455.000,00
PROGRAMMA 1.001 - ORGANI ISTITUZIONALI Totale			455.000,00	-	-	-	-	-	455.000,00
PROGRAMMA 1.003 - GESTIONE ECONOMICA, FINANZIARIA, PROGRAMMAZIONE E PROVVEDITORATO	U0000309	SPESE PER MOBILI ED ARREDI RELATIVI AGLI IMMOBILI DESTINATI AL FUNZIONAMENTO DEI SERVIZI REGIONALI	50.000,00	-	-	-	-	-	50.000,00
	U0000310	SPESE PER MACCHINE ED ATTREZZATURE DESTINATE AL FUNZIONAMENTO DEI SERVIZI REGIONALI	15.000,00	-	-	-	-	-	15.000,00
	U0025871	SPESE PER IMPIANTI E MACCHINARI	10.000,00	-	-	-	-	-	10.000,00
PROGRAMMA 1.003 - GESTIONE ECONOMICA, FINANZIARIA, PROGRAMMAZIONE E PROVVEDITORATO Totale			75.000,00	-	-	-	-	-	75.000,00
PROGRAMMA 1.005 - GESTIONE DEI BENI DEMANIALI E PATRIMONIALI	U0020690	SPESE PER L'ACQUISIZIONE DI TERRENI A SEGUITO DI OCCUPAZIONI SENZA TITOLO	3.000,00	-	-	-	-	-	3.000,00
	U0020768	LIQUIDAZIONE INDENNITA' DI ESPROPRIO PER PUBBLICA UTILITA' O DI CORRISPETTIVI PER CESSIONE VOLONTARIA DI TERRENI E PAGAMENTO DELLE PERIZIE DI SUPPORTO	70.000,00	-	-	-	-	-	70.000,00
	U0020771	LIQUIDAZIONE INDENNITA' DI OCCUPAZIONE TEMPORANEA E D'URGENZA RELATIVE A TERRENI	15.000,00	-	-	-	-	-	15.000,00
	U0021067	CONTRIBUTO STRAORDINARIO A IMPRESE DOVUTO PER L'ESPROPRIO PER LA REALIZZAZIONE DI OPERE PUBBLICHE E DI PUBBLICA UTILITA'	500,00	-	-	-	-	-	500,00
	U0021068	CONTRIBUTO STRAORDINARIO A FAMIGLIE DOVUTO PER L'ESPROPRIO PER LA REALIZZAZIONE DI OPERE PUBBLICHE E DI PUBBLICA UTILITA'	500,00	-	-	-	-	-	500,00
	U0025863	SPESE PER ATTREZZATURE PER LE ATTIVITA' DI COMPETENZA DELLA STRUTTURA	3.000,00	-	-	-	-	-	3.000,00
	U0025887	RIMBORSO AL CONDUTTORE/CONCESSIONARIO DELLE SPESE PER LA MANUTENZIONE STRAORDINARIA SU IMMOBILI DI PROPRIETA' REGIONALE IN LOCAZIONE/CONCESSIONE A TERZI	8.000,00	-	-	-	-	-	8.000,00
	U0025948	SPESE PER QUOTE CONDOMINIALI PER LA MANUTENZIONE STRAORDINARIA DI BENI DI PROPRIETA'	50.000,00	-	-	-	-	-	50.000,00
PROGRAMMA 1.005 - GESTIONE DEI BENI DEMANIALI E PATRIMONIALI Totale			150.000,00	-	-	-	-	-	150.000,00
PROGRAMMA 1.006 - UFFICIO TECNICO	U0023926	SPESE PER MOBILI E ARREDI DESTINATI AGLI IMMOBILI ADIBITI A UFFICI E ALLE AREE ATTIGUE DI PROPRIETA'	3.000,00	-	-	-	-	-	3.000,00
	U0024634	SPESE PER IMMOBILI DI PROPRIETA' NON ADIBITI AD USO UFFICIO (BENI DI PROPRIETA' REGIONALE) - (RISORSE NON IMPEGNABILI) - (CODICE SILP IS1G)	700.000,00	-	-	-	-	-	700.000,00
	U0024639	SPESE PER IMMOBILI ADIBITI A SEDI DI UFFICI E AREE ATTIGUE (BENI DI PROPRIETA' REGIONALE) - (RISORSE NON IMPEGNABILI) - (CODICE SILP MS4G)	580.000,00	-	-	-	-	-	580.000,00
	U0024641	SPESE PER INCARICHI PROFESSIONALI PER L'IMMOBILE EX CASA LITTORIA (BENE DI PROPRIETA' REGIONALE) - (CODICE SILP MSS502020)	50.000,00	-	-	-	-	-	50.000,00
	U0025355	SPESE PER INTERVENTI MANUTENTIVI SU IMMOBILI ADIBITI A SEDI DI UFFICI E AREE ATTIGUE - ACCORDO QUADRO (BENE DI PROPRIETA' REGIONALE) - (RISORSE NON IMPEGNABILI) - (CODICE SILP MS06S002022)	200.000,00	-	-	-	-	-	200.000,00
PROGRAMMA 1.006 - UFFICIO TECNICO Totale			1.533.000,00	-	-	-	-	-	1.533.000,00
PROGRAMMA 1.008 - STATISTICA E SISTEMI INFORMATIVI	U0007406	SPESE PER GLI SVILUPPI IN AMBITO INFORMATICO E TELEMATICO A SUPPORTO DELLE STRUTTURE DELL'AMMINISTRAZIONE REGIONALE	414.000,00	-	-	-	-	-	414.000,00
	U0015113	SPESE PER L'INFORMATIZZAZIONE DELL'ARCHIVIO REGIONALE DELLE TASSE AUTOMOBILISTICHE	80.000,00	-	-	-	-	-	80.000,00
	U0016548	SPESE PER LA PROGETTAZIONE DELL'ARCHITETTURA INFORMATICA DEL SISTEMA INFORMATIVO SSTAR-VDA, SVILUPPO SOFTWARE E REALIZZAZIONE DELL'ARCHIVIO DEGLI STUDI E DELLE RICERCHE REGIONALI	20.000,00	-	-	-	-	-	20.000,00
	U0020484	SPESE PER LA REALIZZAZIONE DI INFRASTRUTTURE TECNOLOGICHE DI FONIA E TRASMISSIONE DATI A SUPPORTO DELLE STRUTTURE DELL'AMMINISTRAZIONE REGIONALE	95.000,00	-	-	-	-	-	95.000,00

Descrizione Programma	Capitolo	Descrizione capitolo	Risorse regionali	Assegnazioni statali	Assegnazioni comunitarie	Mutui	Avanzo presunto	Differito	Totale
PROGRAMMA 1.008 - STATISTICA E SISTEMI INFORMATIVI	U0020491	SPESE PER L'ADEGUAMENTO TECNOLOGICO DEGLI IMPIANTI PER LA SICUREZZA DEI LOCALI DELLE SEDI DELL'AMMINISTRAZIONE REGIONALE	150.000,00	-	-	-	-	-	150.000,00
	U0021226	SPESE PER LA PROGETTAZIONE DELL'ARCHITETTURA INFORMATICA DEL SISTEMA INFORMATIVO SISTAR-VDA, SVILUPPO SOFTWARE E REALIZZAZIONE DELL'ARCHIVIO DEGLI STUDI E DELLE RICERCHE REGIONALI	20.000,00	-	-	-	-	-	20.000,00
	U0021396	SPESE PER IL SISTEMA INFORMATIVO DENOMINATO SISPREG	100.000,00	-	-	-	-	-	100.000,00
	U0023551	SPESE PER L'ADEGUAMENTO DEI SISTEMI TECNOLOGICI DELL'AMMINISTRAZIONE REGIONALE	465.000,00	-	-	-	-	-	465.000,00
PROGRAMMA 1.008 - STATISTICA E SISTEMI INFORMATIVI Totale			1.344.000,00	-	-	-	-	-	1.344.000,00
PROGRAMMA 1.011 - ALTRI SERVIZI GENERALI	U0026583	SPESE PER ALTRI BENI MATERIALI PER LE ATTIVITA' DI COMPETENZA DELLA STRUTTURA	5.000,00	-	-	-	-	-	5.000,00
PROGRAMMA 1.011 - ALTRI SERVIZI GENERALI Totale			5.000,00	-	-	-	-	-	5.000,00
PROGRAMMA 4.002 - ALTRI ORDINI DI ISTRUZIONE NON UNIVERSITARIA	U0023571	CONTRIBUTI AGLI INVESTIMENTI ALLE ISTITUZIONI SCOLASTICHE REGIONALI COMPRESIVE PER L'ACQUISTO DI BENI DI INVESTIMENTO	20.500,00	-	-	-	-	-	20.500,00
	U0023572	CONTRIBUTI AGLI INVESTIMENTI ALLE ISTITUZIONI SCOLASTICHE REGIONALI SECONDARIE DI II GRADO PER L'ACQUISTO DI BENI DI INVESTIMENTO	50.000,00	-	-	-	-	-	50.000,00
	U0023988	SPESE PER BENI IMMOBILI ADIBITI AD USO SCOLASTICO (BENE DI PROPRIETA' REGIONALE) - (RISORSE NON IMPEGNABILI) - (CODICE SILP OE4G)	300.000,00	-	-	-	-	-	300.000,00
	U0026010	SPESE PER LA REALIZZAZIONE DELLA NUOVA SEDE DELL'ISTITUT AGRICOLE REGIONAL, IN VIA BICH DEL COMUNE DI AOSTA (BENE DI PROPRIETA' REGIONALE) - (CODICE SILP OE1S02022)	4.700.000,00	-	-	-	-	-	4.700.000,00
	U0026012	SPESE PER LA MANUTENZIONE STRAORDINARIA VOLTA ALL'EFFICIENTAMENTO ENERGETICO DELL'EDIFICIO SCOLASTICO SITO IN VIA FRERE GILLES IN COMUNE DI VERRS (BENE DI PROPRIETA' REGIONALE) - (CODICE SILP OE2S02022)	500.000,00	-	-	-	-	-	500.000,00
	U0026021	RIMBORSO SPESE PER L'ACQUISTO DI MOBILI E ARREDI A FAVORE DELL'ISTITUTO ORFANOTROFIO SALESIANO DON BOSCO DI CHATILLON	5.000,00	-	-	-	-	-	5.000,00
	U0026022	RIMBORSO SPESE PER L'ACQUISTO DI ATTREZZATURE A FAVORE DELL'ISTITUTO ORFANOTROFIO DON BOSCO DI CHATILLON	45.000,00	-	-	-	-	-	45.000,00
	U0026850	SPESE PER LA MANUTENZIONE STRAORDINARIA DEL LICEO SCIENTIFICO BERARD IN AVENUE CONSEIL DES COMMIS IN COMUNE DI AOSTA (BENE DI TERZI) - (CODICE SILP OE43S02010)	1.460.000,00	-	-	-	-	-	1.460.000,00
PROGRAMMA 4.002 - ALTRI ORDINI DI ISTRUZIONE NON UNIVERSITARIA Totale			7.080.500,00	-	-	-	-	-	7.080.500,00
PROGRAMMA 4.004 - ISTRUZIONE UNIVERSITARIA	U0022808	CONTRIBUTI AGLI INVESTIMENTI ALL'AZIENDA USL DELLA VALLE D'AOSTA PER L'APPLICAZIONE DEI PROTOCOLLI D'INTESA PER L'ISTITUZIONE DI CORSI DI LAUREA NELLE PROFESSIONI SANITARIE IN VALLE D'AOSTA	1.000,00	-	-	-	-	-	1.000,00
	U0023993	SPESE PER LA NUOVA UNIVERSITA' DELLA VALLE D'AOSTA (BENE DI PROPRIETA' REGIONALE)	900.000,00	-	-	-	-	-	900.000,00
	U0026861	SPESE PER LA REALIZZAZIONE DEL SECONDO LOTTO DEL POLO UNIVERSITARIO DELLA VALLE D'AOSTA (BENE DI PROPRIETA' REGIONALE) - (CODICE SILP XXXX)	2.000.000,00	-	-	-	-	-	2.000.000,00
PROGRAMMA 4.004 - ISTRUZIONE UNIVERSITARIA Totale			2.901.000,00	-	-	-	-	-	2.901.000,00
PROGRAMMA 4.006 - SERVIZI AUSILIARI ALL'ISTRUZIONE	U0024584	SPESE PER LA REALIZZAZIONE IN COMUNE DI VERRS DI UN CONVITTO ANNESSO AL POLO SCOLASTICO UNICO DI ISTRUZIONE SECONDARIA DI SECONDO GRADO (BENE DI PROPRIETA' REGIONALE) - (CODICE SILP OE19S02018)	1.530.000,00	-	-	-	-	-	1.530.000,00
	U0024847	SPESE PER LA MANUTENZIONE STRAORDINARIA DELL'EX PRIORATO E CENTRO SAINT BENIN DI AOSTA (BENE DI TERZI) - (CODICE SILP OE3S02022)	3.099.000,00	-	-	-	-	-	3.099.000,00
	U0026054	SPESE PER BENI IMMOBILI ADIBITI A CONVITTI (BENI DI PROPRIETA' REGIONALE) - RISORSE NON IMPEGNABILI (CODICE SILP OE4G)	200.000,00	-	-	-	-	-	200.000,00
	U0026354	SPESE PER LO SVILUPPO E LA MANUTENZIONE DI SOFTWARE PER CONSENTIRE L'INTEROPERABILITA' DELLE PROCEDURE INFORMATICHE DEL SISTEMA SCOLASTICO CON LA PIATTAFORMA NAZIONALE SIDI	30.000,00	-	-	-	-	-	30.000,00

Descrizione Programma	Capitolo	Descrizione capitolo	Risorse regionali	Assegnazioni statali	Assegnazioni comunitarie	Mutui	Avanzo presunto	Differito	Totale
PROGRAMMA 4.006 - SERVIZI AUSILIARI ALL'ISTRUZIONE Totale			4.859.000,00	-	-	-	-	-	4.859.000,00
PROGRAMMA 5.001 - VALORIZZAZIONE DEI BENI DI INTERESSE STORICO	U0001384	SPESE PER L'ACQUISTO, RESTAURO, TUTELA E VALORIZZAZIONE DEL MATERIALE ARCHIVISTICO E BIBLIOGRAFICO	8.500,00	-	-	-	-	-	8.500,00
	U0008767	SPESE PER LA MANUTENZIONE STRAORDINARIA DEGLI OGGETTI DI VALORE CULTURALE, STORICO E ARTISTICO (BENE DI PROPRIETA' REGIONALE) - (CODICE SILP PG1G)	30.000,00	-	-	-	-	-	30.000,00
	U0008768	SPESE PER LA MANUTENZIONE STRAORDINARIA DEGLI OGGETTI DI VALORE CULTURALE, STORICO E ARTISTICO (RILEVANTE AI FINI IVA) - (BENE DI PROPRIETA' REGIONALE) - (CODICE SILP PG1G)	45.000,00	-	-	-	-	-	45.000,00
	U0009256	CONTRIBUTI AGLI INVESTIMENTI A ENTI E ISTITUZIONI ECCLESIASTICHE PER IL RESTAURO DI BENI CULTURALI DI INTERESSE RELIGIOSO	400.000,00	-	-	-	-	-	400.000,00
	U0011400	CONTRIBUTI AGLI INVESTIMENTI AD AMMINISTRAZIONI LOCALI PER LA VALORIZZAZIONE DEGLI ITINERARI STORICI, DEI SITI CELEBRI E DEI LUOGHI DELLA STORIA E DELLA LETTERATURA	10.000,00	-	-	-	-	-	10.000,00
	U0013765	CONTRIBUTI AGLI INVESTIMENTI A ENTI PUBBLICI TERRITORIALI PER INTERVENTI PER IL SOSTEGNO ALLA TUTELA, ALLA CONSERVAZIONE E ALLA VALORIZZAZIONE DEI BORGHI IN VALLE D'AOSTA	100.000,00	-	-	-	-	-	100.000,00
	U0013766	CONTRIBUTI AGLI INVESTIMENTI A ENTI PUBBLICI TERRITORIALI PER STUDI PER IL SOSTEGNO ALLA TUTELA, ALLA CONSERVAZIONE E ALLA VALORIZZAZIONE DEI BORGHI IN VALLE D'AOSTA	30.000,00	-	-	-	-	-	30.000,00
	U0020253	SPESE PER L'ACQUISTO E IL RINNOVO DI ARREDI PER GLI IMMOBILI NON ADIBITI AD UFFICI DESTINATI AL FUNZIONAMENTO DEI SERVIZI REGIONALI	30.000,00	-	-	-	-	-	30.000,00
	U0021037	CONTRIBUTI AGLI INVESTIMENTI AD AMMINISTRAZIONI LOCALI PER RESTAURI	400.000,00	-	-	-	-	-	400.000,00
	U0021038	CONTRIBUTI AGLI INVESTIMENTI A FAMIGLIE PER RESTAURI	600.000,00	-	-	-	-	-	600.000,00
	U0022010	TRASFERIMENTO STRAORDINARIO ALL'ASSOCIAZIONE FORTE DI BARD PER LA MANUTENZIONE STRAORDINARIA DEGLI IMMOBILI DI PROPRIETA' DEL COMUNE DI BARD NEL RELATIVO BORGO	4.500,00	-	-	-	-	-	4.500,00
	U0022274	SPESE PER ATTREZZATURE PER IMMOBILI DI INTERESSE CULTURALE, ARTISTICO E STORICO (RILEVANTE AI FINI IVA)	7.000,00	-	-	-	-	-	7.000,00
	U0022485	SPESE PER LA SCHEDATURA E LA DOCUMENTAZIONE DI BENI MOBILI E IMMOBILI PER L'ARCHIVIO DEI BENI CULTURALI	5.000,00	-	-	-	-	-	5.000,00
	U0022643	SPESE PER LA MANUTENZIONE STRAORDINARIA DI BENI DI INTERESSE CULTURALE, STORICO E ARTISTICO (BENE DI TERZI) - (CODICE SILP DS25G)	190.000,00	-	-	-	-	-	190.000,00
	U0022816	SPESE PER LA MANUTENZIONE STRAORDINARIA SU BENI DI INTERESSE ARCHITETTONICO, ARTISTICO E STORICO (BENE DI TERZI) - (CODICE SILP RV4G)	110.000,00	-	-	-	-	-	110.000,00
	U0023020	RIMBORSO ALL'ASSOCIAZIONE FORTE DI BARD DELLE SPESE SOSTENUTE PER LA MANUTENZIONE STRAORDINARIA DEL FORTE DI BARD (BENE DI PROPRIETA' REGIONALE) - (CODICE SILP DS1G)	250.000,00	-	-	-	-	-	250.000,00
	U0024001	SPESE PER LA REALIZZAZIONE DI STUDI E RICERCHE IN AMBITO STORICO, ARTISTICO, CULTURALE E ARCHITETTONICO	50.000,00	-	-	-	-	-	50.000,00
	U0024064	SPESE PER MOBILI E ARREDI DESTINATI AGLI IMMOBILI DI INTERESSE CULTURALE, ARTISTICO E STORICO (RILEVANTE AI FINI IVA)	40.000,00	-	-	-	-	-	40.000,00
	U0024311	SPESE PER ATTREZZATURE DESTINATE AGLI IMMOBILI DI INTERESSE CULTURALE	8.000,00	-	-	-	-	-	8.000,00
	U0024321	SPESE PER RICERCHE, STUDI ED ALTRE ATTIVITA' CONOSCITIVE AVENTI AD OGGETTO IL PATRIMONIO CULTURALE	30.000,00	-	-	-	-	-	30.000,00
	U0024350	SPESE PER ACQUISIZIONI DI OGGETTI DI VALORE RELATIVE AL PATRIMONIO ARTISTICO REGIONALE	100.000,00	-	-	-	-	-	100.000,00
	U0024372	CONTRIBUTI AGLI INVESTIMENTI A FAMIGLIE PER IL SOSTEGNO ALLA TUTELA, ALLA CONSERVAZIONE E ALLA VALORIZZAZIONE DEI BORGHI IN VALLE D'AOSTA	20.000,00	-	-	-	-	-	20.000,00
U0024474	SPESE PER MOBILI E ARREDI DESTINATI AI LABORATORI DI RESTAURO	30.000,00	-	-	-	-	-	30.000,00	

Descrizione Programma	Capitolo	Descrizione capitolo	Risorse regionali	Assegnazioni statali	Assegnazioni comunitarie	Mutui	Avanzo presunto	Differito	Totale
PROGRAMMA 5.001 - VALORIZZAZIONE DEI BENI DI INTERESSE STORICO	U0024475	SPESE PER IMPIANTI E MACCHINARI DESTINATI AI LABORATORI DI RESTAURO	30.000,00	-	-	-	-	-	30.000,00
	U0024476	SPESE PER MOBILI E ARREDI DESTINATI AGLI IMMOBILI DI INTERESSE CULTURALE, ARTISTICO E STORICO	5.000,00	-	-	-	-	-	5.000,00
	U0024519	SPESE PER LA MANUTENZIONE STRAORDINARIA DEI MONUMENTI DI PARTICOLARE INTERESSE STORICO GIA' RESTAURATI (BENE DI TERZI)	15.000,00	-	-	-	-	-	15.000,00
	U0024548	SPESE PER INCARICHI PROFESSIONALI PER LA REALIZZAZIONE DI UN PARCHEGGIO INTERRATO NELL'AREA ESTERNA DEL CASTELLO DI AYMAVILLES (BENE DI PROPRIETA' REGIONALE)	120.000,00	-	-	-	-	-	120.000,00
	U0024687	SPESE PER IMMOBILI DI INTERESSE ARCHITETTONICO, ARTISTICO E STORICO (BENE DI PROPRIETA' REGIONALE) - (RISORSE NON IMPEGNABILI) - (CODICE SILP RV3G)	1.944.000,00	-	-	-	-	-	1.944.000,00
	U0024688	SPESE PER INTERVENTI DI MANUTENZIONE CONSERVATIVA DEI MONUMENTI RESTAURATI DI PARTICOLARE INTERESSE CULTURALE, STORICO E ARTISTICO (BENE DI PROPRIETA' REGIONALE) - (RISORSE NON IMPEGNABILI)	5.000,00	-	-	-	-	-	5.000,00
	U0024693	SPESE PER RICERCHE, STUDI ED ALTRE ATTIVITA' CONOSCITIVE AVENTI AD OGGETTO IL PATRIMONIO CULTURALE	20.000,00	-	-	-	-	-	20.000,00
	U0024695	SPESE PER LAVORI DI MANUTENZIONE, RILIEVO, RESTAURO E CONSERVAZIONE DEL PATRIMONIO ARCHEOLOGICO, ARCHITETTONICO E STORICO ARTISTICO (BENE DI PROPRIETA' REGIONALE) - (RISORSE NON IMPEGNABILI) - (CODICE SILP RV9G)	510.000,00	-	-	-	-	-	510.000,00
	U0024711	SPESE PER RICERCHE, STUDI ED ALTRE ATTIVITA' CONOSCITIVE AVENTI AD OGGETTO IL PATRIMONIO CULTURALE	20.000,00	-	-	-	-	-	20.000,00
	U0024712	SPESE PER IL CENSIMENTO E LA CATALOGAZIONE DEI BENI CULTURALI SUL TERRITORIO REGIONALE	10.000,00	-	-	-	-	-	10.000,00
	U0025457	SPESE PER L'ACQUISIZIONE, IL RESTAURO E GLI INTERVENTI DI TUTELA E VALORIZZAZIONE DI OPERE PER I FONDI DI CONSERVAZIONE DELLA BIBLIOTECA REGIONALE	5.000,00	-	-	-	-	-	5.000,00
	U0025952	SPESE PER L'IMPIANTO IRRIGUO A SERVIZIO DEI TERRENI AGRICOLI ADIACENTI AL CASTELLO DI SARRE (BENE DI PROPRIETA' REGIONALE) - (CODICE SILP CP4S02022)	7.500,00	-	-	-	-	-	7.500,00
	U0026647	SPESE SU FONDI ASSEGNATI DALLO STATO PER IL RESTAURO DELLE FACCIATE DIPINTE DEL CORTILE DEL CASTELLO DI ISSOGNE (BENE DI PROPRIETA' REGIONALE) - INTERVENTO FINANZIATO NELL'AMBITO DEL PIANO STRALCIO CULTURA E TURISMO FSC 2014/2020 - (CODICE SILP RV13S02022)	-	525.000,00	-	-	-	-	525.000,00
	U0026876	SPESE PER LA VALORIZZAZIONE DELL'AREA VERDE AD EST DEL CASTELLO DI FENIS (BENE DI TERZI) - (CODICE SILP XXXX)	1.800.000,00	-	-	-	-	-	1.800.000,00
	U0026877	SPESE PER INTERVENTI DI RESTAURO E VALORIZZAZIONE DELL'ARCO DI AUGUSTO DI AOSTA (BENE DI PROPRIETA' REGIONALE) - (CODICE SILP XXXX)	400.000,00	-	-	-	-	-	400.000,00
	U0026878	SPESE PER LA REALIZZAZIONE DI SISTEMI MULTIMEDIALI DI SUPPORTO ALLA VISITA DELLA VILLA ROMANA DELLA CONSOLATA DI AOSTA (BENE DI PROPRIETA' REGIONALE) - (CODICE SILP XXXX)	30.000,00	-	-	-	-	-	30.000,00
	U0026879	SPESE PER LAVORI DI MANUTENZIONE STRAORDINARIA AD UN TRATTO DELLA CINTA MURARIA ROMANA DI AOSTA (BENE DI PROPRIETA' REGIONALE) - (CODICE SILP XXXX)	30.000,00	-	-	-	-	-	30.000,00
	U0026880	SPESE PER AGGIORNAMENTO ALLESTIMENTI MUSEALI NEI SITI ARCHEOLOGICO DELLA CITTA' DI AOSTA (BENE DI PROPRIETA' REGIONALE) - (CODICE SILP XXXX)	30.000,00	-	-	-	-	-	30.000,00
U0026881	SPESE PER L'AREA ARCHEOLOGICA SOTTOSTANTE LA CHIESA PARROCCHIALE DI SAINT-VINCENT (BENE DI PROPRIETA' REGIONALE) - (CODICE SILP XXX)	150.000,00	-	-	-	-	-	150.000,00	
U0026882	SPESE PER IL PERCORSO SOTTOSUOLO DEL MUSEO ARCHEOLOGICO REGIONALE (BENE DI PROPRIETA' REGIONALE) - (CODICE SILP XXX)	50.000,00	-	-	-	-	-	50.000,00	

Descrizione Programma	Capitolo	Descrizione capitolo	Risorse regionali	Assegnazioni statali	Assegnazioni comunitarie	Mutui	Avanzo presunto	Differito	Totale
PROGRAMMA 5.001 - VALORIZZAZIONE DEI BENI DI INTERESSE STORICO	U0026886	SPESE PER MOBILI E ARREDI PER IL CASTELLO GAMBA DI CHATILLON (RILEVANTE AI FINI IVA) - (BENE DI PROPRIETA' REGIONALE) - (CODICE SILP XXXX)	80.000,00	-	-	-	-	-	80.000,00
	U0026887	SPESE PER ATTREZZATURE DESTINATE AI LABORATORI DI ANALISI E DI RESTAURO	60.000,00	-	-	-	-	-	60.000,00
	U0026901	SPESE PER LE SUPERFICI DECORATE IN EDIFICI DI INTERESSE CULTURALE, STORICO E ARTISTICO (BENE DI PROPRIETA' REGIONALE) - (CODICE SILP XXX)	20.000,00	-	-	-	-	-	20.000,00
	U0026902	SPESE PER LE SUPERFICI DECORATE IN EDIFICI DI INTERESSE CULTURALE, STORICO E ARTISTICO (RILEVANTE AI FINI IVA) - (BENE DI PROPRIETA' REGIONALE) - (CODICE SILP XXX)	30.000,00	-	-	-	-	-	30.000,00
	U0026903	SPESE PER LE SUPERFICI DECORATE A CASTEL SAVOIA DI GRESSONEY-SAINT-JEAN (RILEVANTE AI FINI IVA) - (BENE DI PROPRIETA' REGIONALE) - (CODICE SILP XXX)	45.000,00	-	-	-	-	-	45.000,00
PROGRAMMA 5.001 - VALORIZZAZIONE DEI BENI DI INTERESSE STORICO Totale			7.914.500,00	525.000,00	-	-	-	-	8.439.500,00
PROGRAMMA 5.002 - ATTIVITA' CULTURALI E INTERVENTI DIVERSI NEL SETTORE CULTURALE	U0017270	SPESE PER INTERVENTI DI MANUTENZIONE STRAORDINARIA DEI SISTEMI DEI TENDAGGI PER LE SEDI DELLE BIBLIOTECHE REGIONALI	20.000,00	-	-	-	-	-	20.000,00
	U0020522	SPESE PER LE ATTREZZATURE DEI LOCALI DELLE BIBLIOTECHE REGIONALI, DELL'ARCHIVIO STORICO E DEI RELATIVI MAGAZZINI	5.000,00	-	-	-	-	-	5.000,00
	U0020523	SPESE PER MOBILI E ARREDI DEI LOCALI DELLE BIBLIOTECHE REGIONALI, DELL'ARCHIVIO STORICO E DEI RELATIVI MAGAZZINI	30.000,00	-	-	-	-	-	30.000,00
	U0022264	SPESE PER L'ACQUISTO DI ATTREZZATURE CONNESSE ALLE ATTIVITA' ETNOLINGUISTICHE	2.800,00	-	-	-	-	-	2.800,00
	U0022461	SPESE PER CONVENZIONI CON L'ASSOCIAZIONE CULTURALE "CENTRE D'ETUDES LES ANCIENS REMEDES" PER LA MANUTENZIONE STRAORDINARIA DI MOBILI E ARREDI	100,00	-	-	-	-	-	100,00
	U0022462	SPESE PER CONVENZIONI CON L'ASSOCIAZIONE CULTURALE "CENTRE D'ETUDES LES ANCIENS REMEDES" PER LA MANUTENZIONE STRAORDINARIA DI HARDWARE	100,00	-	-	-	-	-	100,00
PROGRAMMA 5.002 - ATTIVITA' CULTURALI E INTERVENTI DIVERSI NEL SETTORE CULTURALE Totale			58.000,00	-	-	-	-	-	58.000,00
PROGRAMMA 6.001 - SPORT E TEMPO LIBERO	U0015230	CONTRIBUTI AGLI INVESTIMENTI AD ALTRE IMPRESE PER LO SVILUPPO DELLO SCI NORDICO	10.000,00	-	-	-	-	-	10.000,00
	U0015489	CONTRIBUTI AGLI INVESTIMENTI AGLI ENTI LOCALI PER LA MANUTENZIONE STRAORDINARIA E L'ADEGUAMENTO DELLE INFRASTRUTTURE RICREATIVO-SPORTIVE DI INTERESSE REGIONALE DI PROPRIETA' DEGLI STESSI	150.000,00	-	-	-	-	-	150.000,00
	U0017708	CONTRIBUTI AGLI INVESTIMENTI AD AMMINISTRAZIONI LOCALI PER LO SVILUPPO DELLO SCI NORDICO	350.000,00	-	-	-	-	-	350.000,00
	U0023154	CONTRIBUTI AGLI INVESTIMENTI A IMPRESE CONTROLLATE FINALIZZATI ALL'AMMODERNAMENTO ED ALLO SVILUPPO DELLE INFRASTRUTTURE SPORTIVE SITUATE IN COMPLESSI FUNIVIARI DI INTERESSE SOVRALocale	6.850.759,55	-	-	-	-	-	6.850.759,55
	U0024464	CONTRIBUTI AGLI INVESTIMENTI A ISTITUZIONI SOCIALI PRIVATE PER LO SVILUPPO DELLO SCI NORDICO	10.000,00	-	-	-	-	-	10.000,00
	U0024629	SPESE PER LA PISCINA REGIONALE DI VERRES (BENE DI PROPRIETA' REGIONALE) - (CODICE SILP IS2G)	25.000,00	-	-	-	-	-	25.000,00
	U0024630	SPESE PER LA PISCINA REGIONALE DI AOSTA (BENE DI PROPRIETA' REGIONALE) - (CODICE SILP IS2G)	25.000,00	-	-	-	-	-	25.000,00
	U0024793	CONTRIBUTI AGLI INVESTIMENTI A FAVORE DELL'ASSOCIAZIONE CRONOMETRISTI DELLA VALLE D'AOSTA (ASD CRONOMETRISTI VDA) PER ACQUISTO DI APPARECCHIATURE	12.000,00	-	-	-	-	-	12.000,00
	U0026860	SPESE PER LA PISCINA REGIONALE DI PRE'-SAINT-DIDIER (BENE DI PROPRIETA' REGIONALE) - (CODICE SILP IS2G)	25.000,00	-	-	-	-	-	25.000,00
PROGRAMMA 6.001 - SPORT E TEMPO LIBERO Totale			7.457.759,55	-	-	-	-	-	7.457.759,55
PROGRAMMA 7.001 - SVILUPPO E VALORIZZAZIONE DEL TURISMO	U0021043	CONTRIBUTI AGLI INVESTIMENTI AD AMMINISTRAZIONI LOCALI PER INTERVENTI, ARREDI E ATTREZZATURE RELATIVI A RIFUGI, BIVACCHI E DORTOIRS	200.000,00	-	-	-	-	-	200.000,00

Descrizione Programma	Capitolo	Descrizione capitolo	Risorse regionali	Assegnazioni statali	Assegnazioni comunitarie	Mutui	Avanzo presunto	Differito	Totale
PROGRAMMA 7.001 - SVILUPPO E VALORIZZAZIONE DEL TURISMO	U0021044	CONTRIBUTI A IMPRESE PER INTERVENTI, ARREDI E ATTREZZATURE RELATIVI A RIFUGI, BIVACCHI E DORTOIRS	150.000,00	-	-	-	-	-	150.000,00
	U0021045	CONTRIBUTI AGLI INVESTIMENTI A FAMIGLIE PER INTERVENTI, ARREDI E ATTREZZATURE RELATIVI A RIFUGI, BIVACCHI E DORTOIRS	150.000,00	-	-	-	-	-	150.000,00
	U0021046	CONTRIBUTI AGLI INVESTIMENTI A ISTITUZIONI SOCIALI PRIVATE PER INTERVENTI, ARREDI E ATTREZZATURE RELATIVI A RIFUGI, BIVACCHI E DORTOIRS	150.000,00	-	-	-	-	-	150.000,00
	U0024392	SPESE PER GLI ARREDI DELLE AREE TURISTICO-RICETTIVE E DEI PERCORSI ATTREZZATI (BENE DI PROPRIETA' REGIONALE)	10.000,00	-	-	-	-	-	10.000,00
PROGRAMMA 7.001 - SVILUPPO E VALORIZZAZIONE DEL TURISMO Totale			660.000,00	-	-	-	-	-	660.000,00
PROGRAMMA 8.002 - EDILIZIA RESIDENZIALE PUBBLICA E LOCALE E PIANI DI EDILIZIA ECONOMICO-POPOLARE	U0022250	CONTRIBUTI AGLI INVESTIMENTI ALL'AZIENDA REGIONALE EDILIZIA RESIDENZIALE (ARER), SUL FONDO REGIONALE PER LE POLITICHE ABITATIVE, PER INTERVENTI DI RECUPERO E MANUTENZIONE STRAORDINARIA DI BENI IMMOBILI, DI PROPRIETA' DELL'ARER, ADIBITI AD EDILIZIA RESIDENZIALE PUBBLICA (SPESE VINCOLATE)	200.000,00	-	-	-	-	-	200.000,00
	U0026180	CONTRIBUTI AGLI INVESTIMENTI ALL'AZIENDA REGIONALE EDILIZIA RESIDENZIALE (ARER), SU FONDI ASSEGNATI DALLO STATO, A VALERE SUL FONDO COMPLEMENTARE AL PIANO NAZIONALE DI RIPRESA E RESILIENZA (PNC), PER LA REALIZZAZIONE DELL'INTERVENTO "PROGRAMMA SICURO, VERDE E SOCIALE: RIQUALIFICAZIONE EDILIZIA RESIDENZIALE PUBBLICA"	-	473.140,05	-	-	-	-	473.140,05
	U0026433	CONTRIBUTI AGLI INVESTIMENTI ALL'AZIENDA REGIONALE EDILIZIA RESIDENZIALE (ARER) A COPERTURA DELLE RATE DEL MUTUO CHIROGRAFARIO PER IL FINANZIAMENTO DI INTERVENTI DI RIQUALIFICAZIONE DEL PATRIMONIO DI EDILIZIA RESIDENZIALE PUBBLICA	503.000,00	-	-	-	-	-	503.000,00
PROGRAMMA 8.002 - EDILIZIA RESIDENZIALE PUBBLICA E LOCALE E PIANI DI EDILIZIA ECONOMICO-POPOLARE Totale			703.000,00	473.140,05	-	-	-	-	1.176.140,05
PROGRAMMA 9.001 - DIFESA DEL SUOLO	U0007434	SPESE PER L'ADEGUAMENTO ED IL POTENZIAMENTO DELLA STRUMENTAZIONE DELLA RETE DI RILEVAMENTO DEI DATI METEO-IDROLOGICI	50.000,00	-	-	-	-	-	50.000,00
	U0012253	SPESE PER L'ADEGUAMENTO, LA RISTRUTTURAZIONE ED IL POTENZIAMENTO DEI PROGRAMMI INFORMATICI E DEL SISTEMA DI ALLERTAMENTO PER RISCHIO METEOROLOGICO, IDROGEOLOGICO E IDRAULICO	110.000,00	-	-	-	-	-	110.000,00
	U0022230	SPESE PER L'ADEGUAMENTO E IL POTENZIAMENTO DEGLI APPARATI UTILIZZATI AI FINI DELL'ALLERTAMENTO PER IL RISCHIO METEOROLOGICO, IDROGEOLOGICO E IDRAULICO	3.000,00	-	-	-	-	-	3.000,00
	U0022670	SPESE PER ATTREZZATURE PER IL SISTEMA REGIONALE DI MONITORAGGIO DEI FENOMENI SISMICI E FRANOSI	40.000,00	-	-	-	-	-	40.000,00
	U0022854	SPESE PER L'ACQUISTO DI APPARATI FINALIZZATI ALL'ATTIVITA' DIVULGATIVA NEL SETTORE DELLA METEOROLOGIA, DELLA CLIMATOLOGIA E DEL RISCHIO IDROGEOLOGICO E IDRAULICO DESTINATA ALLE SCUOLE E AI CITTADINI	1.000,00	-	-	-	-	-	1.000,00
	U0022968	CONTRIBUTI AGLI INVESTIMENTI AD AMMINISTRAZIONI LOCALI PER INTERVENTI PROGRAMMATI VOLTI ALLA PREVENZIONE DEL RISCHIO SU CENTRI ABITATI E INFRASTRUTTURE	800.000,00	-	-	-	-	-	800.000,00
	U0023769	SPESE PER ATTREZZATURE	5.000,00	-	-	-	-	-	5.000,00
	U0024705	SPESE PER ATTREZZATURE PER IL SISTEMA REGIONALE DI MONITORAGGIO DEI FENOMENI TORRENTIZI, VALANGHIVI E GLACIALI	20.000,00	-	-	-	-	-	20.000,00
	U0024706	SPESE PER ATTIVITA' DI STUDIO E RICERCA FINALIZZATE AL POTENZIAMENTO E ALLO SVILUPPO DEL SISTEMA REGIONALE DI MONITORAGGIO DEI FENOMENI SISMICI E FRANOSI	180.000,00	-	-	-	-	-	180.000,00
U0024713	SPESE PER SISTEMAZIONI IDRAULICO-FORESTALI FINALIZZATE ALLA PROTEZIONE DEL TERRITORIO DA FRANE, ALLUVIONI E VALANGHE E PER LA REGIMAZIONE DELLE ASTE TORRENTIZIE ESEGUITE IN AMMINISTRAZIONE DIRETTA (BENE DI TERZI)	750.000,00	-	-	-	-	-	750.000,00	

Descrizione Programma	Capitolo	Descrizione capitolo	Risorse regionali	Assegnazioni statali	Assegnazioni comunitarie	Mutui	Avanzo presunto	Differito	Totale
PROGRAMMA 9.001 - DIFESA DEL SUOLO	U0024715	SPESE PER SISTEMAZIONI IDRAULICO-FORESTALI FINALIZZATE ALLA PROTEZIONE DEL TERRITORIO DA FRANE, ALLUVIONI E VALANGHE E PER LA REGIMAZIONE DELLE ASTE TORRENTIZIE (BENE DI TERZI) - (CODICE SILP SM1G)	500.000,00	-	-	-	-	-	500.000,00
	U0024920	SPESE PER LA MANUTENZIONE STRAORDINARIA DI BENI DI TERZI- SISTEMAZIONI IDRAULICO-FORESTALI FINALIZZATE ALLA PROTEZIONE DEL TERRITORIO DA FRANE, ALLUVIONI E VALANGHE E PER LA REGIMAZIONE DELLE ASTE TORRENTIZIE - (SOMMA URGENZA)	2.500.000,00	-	-	-	-	-	2.500.000,00
	U0025294	SPESE SU FONDI ASSEGNATI DALLO STATO, PER IL TRAMITE DELL'ISTITUZIONE SUPERIORE PER LA PROTEZIONE E LA RICERCA AMBIENTALE, PER REALIZZAZIONE DI BENI IMMATERIALI (CARTE GEOLOGICHE REGIONALI)	-	146.880,00	-	-	-	-	146.880,00
	U0025459	SPESE PER MANUTENZIONI STRAORDINARIE PER LA RIDUZIONE DEL RISCHIO DI DISSESTI DI VERSANTE (CODICE SILP AG3G)	500.000,00	-	-	-	-	-	500.000,00
	U0026064	SPESE PER INFRASTRUTTURE IDRAULICHE SUI CORSI D'ACQUA SECONDARI FINALIZZATE ALLA RIDUZIONE DEL RISCHIO IDROGEOLOGICO - (BENE DI PROPRIETA' REGIONALE) - (CODICE SILP AI1G)	400.000,00	-	-	-	-	-	400.000,00
	U0026065	SPESE PER INTERVENTI MANUTENTIVI SUI CORSI D'ACQUA SECONDARI (BENI DEMANIALI) - (CODICE SILP AI2G)	400.000,00	-	-	-	-	-	400.000,00
	U0026066	SPESE PER INTERVENTI DI RIDUZIONE DEL RISCHIO IDROGEOLOGICO IN AMBITO VALANGHIVO, GLACIALE E PERIGLACIALE - (BENE DI PROPRIETA' REGIONALE) - (CODICE SILP AI3G)	1.000.000,00	-	-	-	-	-	1.000.000,00
	U0026067	SPESE PER INTERVENTI PER LA RIDUZIONE DEL RISCHIO DI DISSESTI DI VERSANTE (BENE DI PROPRIETA' REGIONALE) - (CODICE SILP AG3G)	600.000,00	-	-	-	-	-	600.000,00
	U0026069	SPESE PER INFRASTRUTTURE IDRAULICHE SUI CORSI D'ACQUA PRINCIPALI - INTERVENTI E MANUTENZIONI PER LA RIDUZIONE DEL RISCHIO IDROGEOLOGICO - (BENE DI PROPRIETA' REGIONALE) - (CODICE SILP OI1G)	328.569,59	-	-	-	-	-	328.569,59
	U0026070	SPESE PER I CORSI D'ACQUA PRINCIPALI (BENI DEMANIALI) - (CODICE SILP OI2G)	50.000,00	-	-	-	-	-	50.000,00
U0026834	SPESE PER INTERVENTI DI SISTEMAZIONE DEL FONDO ALVEO DELLA DORA DI FERRET IN LOC. COUDREY E SAINT GOTHARD DE SUISSSE IN COMUNE DI COURMAYEUR (BENE DI PROPRIETA' REGIONALE) - (CODICE SILP)	363.000,00	-	-	-	-	-	363.000,00	
PROGRAMMA 9.001 - DIFESA DEL SUOLO Totale			8.600.569,59	146.880,00	-	-	-	-	8.747.449,59
PROGRAMMA 9.002 - TUTELA, VALORIZZAZIONE E RECUPERO AMBIENTALE	U0022258	CONTRIBUTI AGLI INVESTIMENTI AD AMMINISTRAZIONI LOCALI PER IL RECUPERO DELLE AREE DEGRADATE - SOMME DERIVANTI DA ENTRATE A DESTINAZIONE VINCOLATA	700.000,00	-	-	-	-	-	700.000,00
	U0022954	CONTRIBUTI AGLI INVESTIMENTI ALLA FONDAZIONE "MONTAGNA SICURA" PER ATTIVITÀ IN MATERIA DI PREVENZIONE DEI RISCHI IDROGEOLOGICI, GLACIOLOGIA, NEVE E VALANGHE	50.000,00	-	-	-	-	-	50.000,00
	U0023158	CONTRIBUTI AGLI INVESTIMENTI ALL'AGENZIA REGIONALE PER LA PROTEZIONE DELL'AMBIENTE (ARPA)	300.000,00	-	-	-	-	-	300.000,00
	U0024562	SPESE PER SERVIZI DI MANUTENZIONE STRAORDINARIA DEL VERDE PUBBLICO (BENE DI TERZI)	5.000,00	-	-	-	-	-	5.000,00
	U0025208	CONTRIBUTO AGLI INVESTIMENTI AL COMUNE DI EMARESE, SU FONDI ASSEGNATI DALLO STATO, PER GLI INTERVENTI DI MESSA IN SICUREZZA E BONIFICA DELLE AREE COMPRESSE NEL SITO DI INTERESSE NAZIONALE DI EMARESE, A VALERE SUL FONDO PER LO SVILUPPO E LA COESIONE (FSC) 2014-2020	-	650.000,00	-	-	-	-	650.000,00
	U0025954	SPESE PER LAVORI DI REALIZZAZIONE DI UNA VASCA DI CARICO FUNZIONALE ALL'APPROVVIGIONAMENTO DELL'IMPIANTO DI IRRIGAZIONE DEI GIARDINI PER RAGAZZI DI SANT'ORSO DI AOSTA (BENE DI PROPRIETA' REGIONALE) - (CODICE SILP CP6S02022)	48.000,00	-	-	-	-	-	48.000,00
	U0026006	SPESE PER L'ADEGUAMENTO E LA MESSA IN SICUREZZA DELLE VASCHE DI IRRIGAZIONE DEL VIVAIIO FORESTALE REGIONALE ABBE' HENRY DI QUART (BENE DI PROPRIETA' REGIONALE) - (CODICE SILP CP2G)	1.900,00	-	-	-	-	-	1.900,00
PROGRAMMA 9.002 - TUTELA, VALORIZZAZIONE E RECUPERO AMBIENTALE Totale			1.104.900,00	650.000,00	-	-	-	-	1.754.900,00

Descrizione Programma	Capitolo	Descrizione capitolo	Risorse regionali	Assegnazioni statali	Assegnazioni comunitarie	Mutui	Avanzo presunto	Differito	Totale
PROGRAMMA 9.004 - SERVIZIO IDRICO INTEGRATO	U0026396	CONTRIBUTI AGLI INVESTIMENTI ALL'UNITE' DES COMMUNES MONT CERVIN, SU FONDI ASSEGNATI DALLO STATO NELL'AMBITO DEL FSC 2021/2027, PER IL PROGETTO "REALIZZAZIONE IMPIANTO TRATTAMENTO REFLUI IDRICI URBANI AL SERVIZIO DEI COMPENSORI DEI COMUNI DI FENIS, SAINT DENIS, VERRAYES E CHAMBAVE" (DELIBERA CIPESS N.79/2021)	-	300.000,00	-	-	-	-	300.000,00
PROGRAMMA 9.004 - SERVIZIO IDRICO INTEGRATO Totale			-	300.000,00	-	-	-	-	300.000,00
PROGRAMMA 9.005 - AREE PROTETTE, PARCHI NATURALI, PROTEZIONE NATURALISTICA E FORESTAZIONE	U0000702	SPESE PER ATTREZZATURE PER LA PREVENZIONE ED ESTINZIONE DEGLI INCENDI BOSCHIVI	10.000,00	-	-	-	-	-	10.000,00
	U0002289	SPESE PER LA MANUTENZIONE STRAORDINARIA DELLE PIANTE DICHIARATE MONUMENTALI E DEI CASTAGNI DA FRUTTO (BENE DI PROPRIETA' REGIONALE) - (CODICE SILP CP3G)	1.000,00	-	-	-	-	-	1.000,00
	U0012440	SPESE PER ATTREZZATURE PER L'ATTIVITA' DI VIGILANZA AMBIENTALE SVOLTA DAL CORPO FORESTALE DELLA VALLE D'AOSTA - SOMME DERIVANTI DA ENTRATE A DESTINAZIONE VINCOLATA	24.000,00	-	-	-	-	-	24.000,00
	U0014644	SPESE PER LAVORI IN AMMINISTRAZIONE DIRETTA SUGLI IMMOBILI AD USO DEL CORPO FORESTALE DELLA VALLE D'AOSTA (BENE DI PROPRIETA' REGIONALE)	10.000,00	-	-	-	-	-	10.000,00
	U0016397	SPESE PER INTERVENTI DI TUTELA E CONSERVAZIONE DELLA FLORA ALPINA	5.000,00	-	-	-	-	-	5.000,00
	U0022003	CONTRIBUTI AGLI INVESTIMENTI A FAMIGLIE PER LA REALIZZAZIONE DI INTERVENTI SELVICOLTURALI	50.000,00	-	-	-	-	-	50.000,00
	U0022004	CONTRIBUTI AGLI INVESTIMENTI A FAMIGLIE PER LA VALORIZZAZIONE DI INFRASTRUTTURE E DI ALTRE INIZIATIVE PER LA TUTELA E LA VALORIZZAZIONE DELLE FORESTE	50.000,00	-	-	-	-	-	50.000,00
	U0022095	SPESE PER I MEZZI DI TRASPORTO PER L'ATTIVITA' DI VIGILANZA AMBIENTALE SVOLTA DAL CORPO FORESTALE DELLA VALLE D'AOSTA - SOMME DERIVANTI DA ENTRATE A DESTINAZIONE VINCOLATA	24.000,00	-	-	-	-	-	24.000,00
	U0022277	SPESE PER LA CASERMETTA AL COL DE LA SEIGNE (BENE DI PROPRIETA' REGIONALE) - (CODICE SILP DN2G)	20.000,00	-	-	-	-	-	20.000,00
	U0022295	SPESE PER ATTREZZATURE PER LE ATTIVITA' INERENTI ALLA GESTIONE DEL MUSEO REGIONALE DI SCIENZE NATURALI "EFISIO NOUSSAN"	20.000,00	-	-	-	-	-	20.000,00
	U0022659	SPESE PER AUTOMEZZI DI SERVIZIO	48.500,00	-	-	-	-	-	48.500,00
	U0022891	SPESE PER BENI IMMOBILI DI COMPETENZA DELLA STRUTTURA (BENE DI PROPRIETA' REGIONALE) - (RISORSE NON IMPEGNABILI) - (CODICE SILP DR1G)	90.000,00	-	-	-	-	-	90.000,00
	U0022895	SPESE PER ATTREZZATURE PER ATTIVITA' INERENTI ALLA GESTIONE DEL VERDE PUBBLICO E DELLE AREE E PERCORSI ATTREZZATI	10.000,00	-	-	-	-	-	10.000,00
	U0022931	SPESE PER ATTREZZATURE PER I CANTIERI FORESTALI	65.000,00	-	-	-	-	-	65.000,00
	U0022937	SPESE PER MEZZI DI TRASPORTO PER I CANTIERI FORESTALI	150.000,00	-	-	-	-	-	150.000,00
	U0023628	SPESE PER LA MANUTENZIONE STRAORDINARIA DELLE AREE NATURALI PROTETTE	5.000,00	-	-	-	-	-	5.000,00
	U0023817	SPESE PER ATTREZZATURE DESTINATE AL CORPO FORESTALE DELLA VALLE D'AOSTA	5.000,00	-	-	-	-	-	5.000,00
	U0023843	SPESE PER ARMI IN DOTAZIONE AL CORPO FORESTALE DELLA VALLE D'AOSTA	6.000,00	-	-	-	-	-	6.000,00
	U0024525	SPESE PER SOFTWARE INERENTI L'ATTIVITA' DEL MUSEO REGIONALE DI SCIENZE NATURALI "EFISIO NOUSSAN"	5.000,00	-	-	-	-	-	5.000,00
	U0024555	SPESE PER LA SEGNALETICA E IL MIGLIORAMENTO DELLA PERCORRIBILITA' E DELLA SICUREZZA DEGLI ITINERARI ESCURSIONISTICI E DI ACCESSO A RIFUGI ALPINI E BIVACCHI (BENE DI TERZI) - (CODICE SILP SE2G)	148.000,00	-	-	-	-	-	148.000,00
U0024558	SPESE PER SERVIZI DI MANUTENZIONE STRAORDINARIA DELLE PIANTE DICHIARATE MONUMENTALI E DEI CASTAGNI DA FRUTTO (BENE DI TERZI)	6.000,00	-	-	-	-	-	6.000,00	

Descrizione Programma	Capitolo	Descrizione capitolo	Risorse regionali	Assegnazioni statali	Assegnazioni comunitarie	Mutui	Avanzo presunto	Differito	Totale
PROGRAMMA 9.005 - AREE PROTETTE, PARCHI NATURALI, PROTEZIONE NATURALISTICA E FORESTAZIONE	U0024696	SPESE PER IMMOBILI IN USO AL CORPO FORESTALE DELLA VALLE D'AOSTA (BENE DI PROPRIETA' REGIONALE) - (RISORSE NON IMPEGNABILI) - (CODICE SILP CF1G)	40.000,00	-	-	-	-	-	40.000,00
	U0024716	SPESE PER INTERVENTI ESEGUITI IN AMMINISTRAZIONE DIRETTA DAL PERSONALE ADDETTO AI CANTIERI FORESTALI (BENE DI TERZI)	320.000,00	-	-	-	-	-	320.000,00
	U0025279	SPESE PER LA MANUTENZIONE STRAORDINARIA DEL VIVAIO DI SAINT-OYEN (BENE DI TERZI) - (CODICE SILP CP2G)	500,00	-	-	-	-	-	500,00
	U0025370	SPESE PER LA VALORIZZAZIONE DELLA MULTIFUNZIONALITA' DELLE FORESTE - REALIZZAZIONE DI INFRASTRUTTURE VIARIE E MANUTENZIONE STRAORDINARIA SU PISTE FORESTALI - (BENE DI TERZI) - (CODICE SILP SE6G)	459.400,00	-	-	-	-	-	459.400,00
	U0025519	SPESE PER MOBILI E ARREDI PER LA GESTIONE DELLE AREE NATURALI PROTETTE	7.000,00	-	-	-	-	-	7.000,00
	U0025711	SPESE PER MOBILI E ARREDI PER IL MUSEO REGIONALE DI SCIENZE NATURALI "EFISIO NOUSSAN"	10.000,00	-	-	-	-	-	10.000,00
	U0025712	SPESE PER L'ACQUISTO DI OGGETTI DI VALORE PER LA COLLEZIONE DEL MUSEO REGIONALE DI SCIENZE NATURALI "EFISIO NOUSSAN"	5.000,00	-	-	-	-	-	5.000,00
	U0025907	SPESE PER INTERVENTI A DIFESA DELLA STABILITA' ECOLOGICA, FITOSANITARIA ED IDROGEOLOGICA DEI POPOLAMENTI FORESTALI (BENE DI TERZI)	360.000,00	-	-	-	-	-	360.000,00
	U0025908	SPESE PER INTERVENTI A DIFESA DELLA STABILITA' ECOLOGICA, FITOSANITARIA ED IDROGEOLOGICA DEI POPOLAMENTI FORESTALI (BENE DI PROPRIETA' REGIONALE)	20.000,00	-	-	-	-	-	20.000,00
	U0025940	SPESE PER LA VALORIZZAZIONE DELLA MULTIFUNZIONALITA' DELLE FORESTE - REALIZZAZIONE DELLA PISTA FORESTALE "CREST DAMON" NEL COMUNE DI PONTBOSET (BENE DI TERZI) - (CODICE SILP SE7S02022)	235.000,00	-	-	-	-	-	235.000,00
	U0025941	SPESE PER LA REALIZZAZIONE DEL SENTIERO TRATTORABILE VALLE DELL'ALLEIGNE NEL COMUNE DI CHAMPORCHER - VII LOTTO (BENE DI TERZI) - (CODICE SILP SE4S02022)	227.000,00	-	-	-	-	-	227.000,00
	U0026007	SPESE PER IL VIVAIO FORESTALE REGIONALE ABBE' HENRY DI QUART (BENE DI PROPRIETA' REGIONALE) - (CODICE SILP CP2G)	2.500,00	-	-	-	-	-	2.500,00
	U0026793	SPESE PER LA VALORIZZAZIONE DELLA MULTIFUNZIONALITA' DELLE FORESTE: REALIZZAZIONE DELLA PISTA FORESTALE TRA LE LOCALITA' GRANGETTE E VENCORERE NEL COMUNE DI VERRAYES (BENE DI TERZI) - (CODICE SILP XXXX)	425.000,00	-	-	-	-	-	425.000,00
PROGRAMMA 9.005 - AREE PROTETTE, PARCHI NATURALI, PROTEZIONE NATURALISTICA E FORESTAZIONE Totale			2.863.900,00	-	-	-	-	-	2.863.900,00
PROGRAMMA 9.008 - QUALITA' DELL'ARIA E RIDUZIONE DELL'INQUINAMENTO	U0024593	CONTRIBUTI AGLI INVESTIMENTI A IMPRESE PER L'ACQUISTO DI VEICOLI A BASSA EMISSIONE, DI VEICOLI A PEDALATA ASSISTITA, DI VEICOLI PER LA MICROMOBILITA' ELETTRICA E PER L'INSTALLAZIONE DI STAZIONI DI RICARICA DOMESTICA PER VEICOLI ELETTRICI	300.000,00	-	-	-	-	-	300.000,00
	U0024594	CONTRIBUTI AGLI INVESTIMENTI A FAMIGLIE PER L'ACQUISTO DI VEICOLI A BASSA EMISSIONE, DI VEICOLI A PEDALATA ASSISTITA, DI VEICOLI PER LA MICROMOBILITA' ELETTRICA E PER L'INSTALLAZIONE DI STAZIONI DI RICARICA DOMESTICA PER VEICOLI ELETTRICI	1.500.000,00	-	-	-	-	-	1.500.000,00
	U0024598	CONTRIBUTI AGLI INVESTIMENTI A AMMINISTRAZIONI LOCALI PER L'ACQUISTO DI VEICOLI A BASSA EMISSIONE	15.000,00	-	-	-	-	-	15.000,00
	U0024601	SPESE PER INCARICHI PROFESSIONALI, PER L'ATTUAZIONE DI METODI E SISTEMI SPERIMENTALI VOLTI A FAVORIRE LA DIFFUSIONE DI VEICOLI A BASSA EMISSIONE, FINALIZZATI ALLA REALIZZAZIONE DI INVESTIMENTI	2.000,00	-	-	-	-	-	2.000,00
	U0024602	SPESE PER LA REALIZZAZIONE DELLE RETI INFRASTRUTTURALI DI RICARICA DI VEICOLI A BASSA EMISSIONE (BENE DI PROPRIETA' REGIONALE)	2.000,00	-	-	-	-	-	2.000,00
	U0024604	CONTRIBUTI AGLI INVESTIMENTI ALLE AMMINISTRAZIONI LOCALI PER LA PREDISPOSIZIONE E L'ATTUAZIONE DI PROGETTI DI MOBILITA' SOSTENIBILE	2.000,00	-	-	-	-	-	2.000,00
	U0024609	SPESE PER ACQUISTO MEZZI DI TRASPORTO PER L'ATTUAZIONE DI METODI E SISTEMI SPERIMENTALI RELATIVI A VEICOLI A BASSA EMISSIONE	2.000,00	-	-	-	-	-	2.000,00

Descrizione Programma	Capitolo	Descrizione capitolo	Risorse regionali	Assegnazioni statali	Assegnazioni comunitarie	Mutui	Avanzo presunto	Differito	Totale
PROGRAMMA 9.008 - QUALITA' DELL'ARIA E RIDUZIONE DELL'INQUINAMENTO	U0024610	SPESE PER ACQUISTO IMPIANTI E MACCHINARI PER L'ATTUAZIONE DI METODI E SISTEMI SPERIMENTALI RELATIVI A VEICOLI A BASSA EMISSIONE	2.000,00	-	-	-	-	-	2.000,00
PROGRAMMA 9.008 - QUALITA' DELL'ARIA E RIDUZIONE DELL'INQUINAMENTO Totale			1.825.000,00	-	-	-	-	-	1.825.000,00
PROGRAMMA 10.001 - TRASPORTO FERROVIARIO	U0022567	SPESE PER IL COLLEGAMENTO FERROVIARIO PIEMONTE-VALLE D'AOSTA NELL'AMBITO DEL PIANO OPERATIVO INFRASTRUTTURE FINANZIATO A VALERE SUL FONDO PER LO SVILUPPO E LA COESIONE 2014/2020 (FSC) - ACQUISTO DI TRENI BIMODALI - QUOTA DI RISORSE REGIONALI AGGIUNTIVE	2.500.000,00	-	-	-	-	-	2.500.000,00
	U0023619	CONTRIBUTI AGLI INVESTIMENTI A IMPRESE PER STUDI DI FATTIBILITA' E INTERVENTI SULL'INFRASTRUTTURA FERROVIARIA	2.500.000,00	-	-	-	-	-	2.500.000,00
	U0024524	SPESE PER LA REALIZZAZIONE DI INVESTIMENTI SULL'INFRASTRUTTURA FERROVIARIA (BENE DI TERZI)	40.000,00	-	-	-	-	-	40.000,00
	U0026717	SPESE SU FONDI ASSEGNATI DALLO STATO, (A VALERE SULLA QUOTA DEL "FONDO FINALIZZATO AL RILANCIO DEGLI INVESTIMENTI DELLE AMMINISTRAZIONI CENTRALI DELLO STATO E ALLO SVILUPPO DEL PAESE", DESTINATA ALLA REALIZZAZIONE, SVILUPPO E SICUREZZA DI SISTEMI DI TRASPORTO PUBBLICO DI MASSA), PER ACQUISTO MEZZI DI TRASPORTO FERROVIARIO	-	77.040,96	-	-	-	-	77.040,96
	U0026718	SPESE SU FONDI ASSEGNATI DALLO STATO, A VALERE SUL PIANO NAZIONALE DI RIPRESA E RESILIENZA (PNRR), PER ACQUISTO MEZZI DI TRASPORTO PUBBLICO FERROVIARIO (MISSIONE 2 - COMPONENTE 2 - INVESTIMENTO 4.4.2)	-	589.086,82	-	-	-	-	589.086,82
PROGRAMMA 10.001 - TRASPORTO FERROVIARIO Totale			5.040.000,00	666.127,78	-	-	-	-	5.706.127,78
PROGRAMMA 10.002 - TRASPORTO PUBBLICO LOCALE	U0004192	SPESE PER LA TELECABINA AOSTA-PILA (BENE DI PROPRIETA' REGIONALE)	150.000,00	-	-	-	-	-	150.000,00
	U0004203	CONTRIBUTI PER INVESTIMENTI NEL SETTORE DEL TRASPORTO PUBBLICO	20.000,00	-	-	-	-	-	20.000,00
	U0021029	CONTRIBUTI GLI INVESTIMENTI AI COMUNI FINALIZZATI ALLO SVILUPPO E ALLA RIQUALIFICAZIONE DEGLI IMPIANTI A FUNE, NONCHE' DI INFRASTRUTTURE E DOTAZIONI CONNESSE	50.000,00	-	-	-	-	-	50.000,00
	U0021030	CONTRIBUTI AGLI INVESTIMENTI A IMPRESE CONTROLLATE FINALIZZATI ALLO SVILUPPO E ALLA RIQUALIFICAZIONE DEGLI IMPIANTI A FUNE, NONCHE' DI INFRASTRUTTURE E DOTAZIONI CONNESSE	3.500.000,00	-	-	-	-	-	3.500.000,00
	U0025223	CONTRIBUTI AGLI INVESTIMENTI, SU FONDI ASSEGNATI DALLO STATO PER IL FINANZIAMENTO DI INVESTIMENTI E LO SVILUPPO STRUTTURALE NEL SETTORE DEI TRASPORTI, DA DESTINARE ALLE SOCIETA' AFFIDATARIE DEL TRASPORTO PUBBLICO LOCALE PER L'ACQUISTO DI AUTOBUS	-	102.065,11	-	-	-	-	102.065,11
	U0025224	CONTRIBUTI AGLI INVESTIMENTI, SU FONDI ASSEGNATI DALLO STATO PER IL PIANO NAZIONALE STRATEGICO MOBILITA' SOSTENIBILE, DA DESTINARE ALLE SOCIETA' AFFIDATARIE DEL TRASPORTO PUBBLICO LOCALE PER L'ACQUISTO DI AUTOBUS E DELLE INFRASTRUTTURE E IMPIANTI NECESSARI	-	2.152.266,00	-	-	-	-	2.152.266,00
	U0025866	CONTRIBUTI AGLI INVESTIMENTI, SU FONDI ASSEGNATI DALLO STATO, A VALERE SUL FONDO COMPLEMENTARE AL PIANO NAZIONALE DI RIPRESA E RESILIENZA (PNC), DA DESTINARE ALLE SOCIETA' AFFIDATARIE DEL TRASPORTO PUBBLICO LOCALE PER L'ACQUISTO DI AUTOBUS E PER LA REALIZZAZIONE DELLE INFRASTRUTTURE E DEGLI IMPIANTI NECESSARI	-	1.794.466,00	-	-	-	-	1.794.466,00
	U0026323	SPESE PER LA LINEA BUISSON-CHAMOIS (BENE DI PROPRIETA' REGIONALE)	65.000,00	-	-	-	-	-	65.000,00
	U0026324	SPESE PER IMPIANTI E MACCHINARI PER LA LINEA BUISSON-CHAMOIS	15.000,00	-	-	-	-	-	15.000,00
PROGRAMMA 10.002 - TRASPORTO PUBBLICO LOCALE Totale			3.800.000,00	4.048.797,11	-	-	-	-	7.848.797,11
PROGRAMMA 10.004 - ALTRE MODALITA' DI TRASPORTO	U0002299	RIMBORSO SPESE AD AVDA SPA PER L'AEROPORTO CORRADO GEX (BENE DI PROPRIETA' REGIONALE) - (CODICE SILP FA1G)	50.000,00	-	-	-	-	-	50.000,00
	U0025691	RIMBORSO SPESE AD AVDA SPA PER IMPIANTI E MACCHINARI PER L'AEROPORTO CORRADO GEX (BENE DI PROPRIETA' REGIONALE)	60.000,00	-	-	-	-	-	60.000,00
	U0025692	RIMBORSO SPESE AD AVDA SPA PER MEZZI DI TRASPORTO PER L'AEROPORTO CORRADO GEX (BENE DI PROPRIETA' REGIONALE)	10.000,00	-	-	-	-	-	10.000,00

Descrizione Programma	Capitolo	Descrizione capitolo	Risorse regionali	Assegnazioni statali	Assegnazioni comunitarie	Mutui	Avanzo presunto	Differito	Totale
PROGRAMMA 10.004 - ALTRE MODALITA' DI TRASPORTO	U0026381	RIMBORSO SPESE AD AVDA SPA PER ATTREZZATURE PER L'AEROPORTO CORRADO GEX (BENE DI PROPRIETA' REGIONALE)	15.000,00	-	-	-	-	-	15.000,00
PROGRAMMA 10.004 - ALTRE MODALITA' DI TRASPORTO Totale			135.000,00	-	-	-	-	-	135.000,00
PROGRAMMA 10.005 - VIABILITA' E INFRASTRUTTURE STRADALI	U0012629	SPESE PER STRUMENTI TECNICI E ATTREZZATURE STRADALI	5.000,00	-	-	-	-	-	5.000,00
	U0013092	SPESE PER IMPIANTI E MACCHINARI	3.000,00	-	-	-	-	-	3.000,00
	U0013094	SPESE PER L'ACQUISTO DI STRUMENTAZIONI E ATTREZZATURE TECNICHE PER LO SVILUPPO DI PROGETTI, STUDI E RICERCHE PER LA REALIZZAZIONE DI INTERVENTI SULLE STRADE REGIONALI E DI INTERESSE REGIONALE	1.500,00	-	-	-	-	-	1.500,00
	U0013559	SPESE PER L'ACQUISTO DI STRUMENTI TECNICI E ATTREZZATURE STRADALI	100.000,00	-	-	-	-	-	100.000,00
	U0022303	SPESE PER L'ACQUISTO DI STRUMENTI TECNICI E ATTREZZATURE STRADALI PER INTERVENTI ESEGUITI IN AMMINISTRAZIONE DIRETTA DAL PERSONALE ASSUNTO CON CCNL A TEMPO DETERMINATO VIABILITA' E INFRASTRUTTURE SULLE STRADE REGIONALI	7.000,00	-	-	-	-	-	7.000,00
	U0022979	SPESE PER MEZZI DI TRASPORTO	300.000,00	-	-	-	-	-	300.000,00
	U0024293	SPESE PER LA REALIZZAZIONE DI UNA RETE DI PUNTI DI RICARICA PER BICI ELETTRICHE (BENE DI PROPRIETA' REGIONALE)	2.000,00	-	-	-	-	-	2.000,00
	U0024547	SPESE PER LAVORI DI AMMODERNAMENTO E SISTEMAZIONE DELLA STRADA DELL'ENVERS (BENE DI TERZI) - (CODICE SILP ST24G)	50.000,00	-	-	-	-	-	50.000,00
	U0024565	CONTRIBUTI AGLI INVESTIMENTI AL COMUNE DI BIONAZ PER LA MANUTENZIONE STRAORDINARIA DEL TRATTO DI STRADA BIONAZ - LA LÉCHÈRE IN COMUNE DI BIONAZ	61.000,00	-	-	-	-	-	61.000,00
	U0025339	SPESE PER LA MANUTENZIONE STRAORDINARIA DELLE STRADE REGIONALI (BENE DI PROPRIETA' REGIONALE) - (CODICE SILP ST25G)	1.750.140,39	-	-	-	-	-	1.750.140,39
	U0025343	SPESE DI COMPLETAMENTO, AMMODERNAMENTO E ADEGUAMENTO DELLE STRADE REGIONALI - COSTRUZIONE MARCIAPIEDE LUNGO LA S.R. N. 20 DI GRESSAN-AYMAVILLES IN LOCALITA' POMPIOD - (BENE DI PROPRIETA' REGIONALE) - (CODICE SILP ST10S02018)	410.000,00	-	-	-	-	-	410.000,00
	U0025345	SPESE DI COMPLETAMENTO, AMMODERNAMENTO E ADEGUAMENTO DELLE STRADE REGIONALI - ALLARGAMENTO, SISTEMAZIONE ED AMMODERNAMENTO DELLA S.R. N. 45 DELLA VALLE D'AYAS TRA I COMUNI DI VERRES E CHALLAND-SAINT-VICTOR - LOTTO 2 - (BENE DI PROPRIETA' REGIONALE) - (CODICE SILP ST32S02020)	605.000,00	-	-	-	-	-	605.000,00
	U0025367	SPESE PER L'ILLUMINAZIONE DELLE STRADE REGIONALI (BENE DI PROPRIETA' REGIONALE) - (CODICE SILP ST1G)	50.000,00	-	-	-	-	-	50.000,00
	U0025928	SPESE PER LA MANUTENZIONE STRAORDINARIA DELLE PAVIMENTAZIONI STRADALI DELLE S.R. 1, 2, 4, 5, 6, 7, 33, 43, 44 E 45 - ACCORDO QUADRO (BENE DI PROPRIETA' REGIONALE) - (CODICE SILP ST14S02022)	1.600.000,00	-	-	-	-	-	1.600.000,00
	U0025929	SPESE PER LA MANUTENZIONE STRAORDINARIA DELLE PAVIMENTAZIONI STRADALI DELLE S.R. 8, 9, 11, 12, 16, 17, 22, 26, 27, 28, 29, 30, 31, 36, 37, 38, 42 E 46 - ACCORDO QUADRO (BENE DI PROPRIETA' REGIONALE) - (CODICE SILP ST15S02022)	1.600.000,00	-	-	-	-	-	1.600.000,00
	U0025930	SPESE PER LA MANUTENZIONE STRAORDINARIA DELLE PAVIMENTAZIONI STRADALI DELLE S.R. 10, 13, 14, 15, 18, 19, 20, 23, 24, 25, 34, 35, 39, 40, 41 E 47 - ACCORDO QUADRO (BENE DI PROPRIETA' REGIONALE) - (CODICE SILP ST16S02022)	1.600.000,00	-	-	-	-	-	1.600.000,00
	U0025932	SPESE PER I LAVORI DI RISANAMENTO DEL PONTE SULLA DORA BALTEA POSTO AL KM 0+000 DELLA S.R.2 DI CHAMPORCHER NEL COMUNE DI HONE (BENE DI PROPRIETA' REGIONALE) - (CODICE SILP ST4S02022)	100.000,00	-	-	-	-	-	100.000,00
U0025933	SPESE PER I LAVORI DI RISANAMENTO DEGLI SBALZI POSTI TRA IL KM 1+400 ED IL KM 1+850 DELLA S.R. 2 DI CHAMPORCHER (BENE DI PROPRIETA' REGIONALE) - (CODICE SILP ST5S02022)	970.000,00	-	-	-	-	-	970.000,00	
U0025936	SPESE PER IL RISANAMENTO STRUTTURALE DEL PONTE POSTO SULLA DORA BALTEA AL KM 0+080 DELLA S.R. 26 DI CERELLAZ NEL COMUNE DI AVISE (BENE DI PROPRIETA' REGIONALE) - (CODICE SILP ST8S02022)	1.316.000,00	-	-	-	-	-	1.316.000,00	

Descrizione Programma	Capitolo	Descrizione capitolo	Risorse regionali	Assegnazioni statali	Assegnazioni comunitarie	Mutui	Avanzo presunto	Differito	Totale
PROGRAMMA 10.005 - VIABILITA' E INFRASTRUTTURE STRADALI	U0026061	SPESE PER LAVORI DI RISANAMENTO DEL PONTE POSTO AL KM 0+0,028 DELLA S.R. N. 15 IN COMUNE DI BRISSOGNE (BENE DI PROPRIETA' REGIONALE) - (CODICE SILP ST13S02022)	250.000,00	-	-	-	-	-	250.000,00
	U0026062	SPESE PER LAVORI DI RIQUALIFICAZIONE DELLA S.R. N. 47 DI COGNE AL KM 3+100 IN CORRISPONDENZA DEL CASTELLO DI AYMAVILLES (BENE DI PROPRIETA' REGIONALE) - (CODICE SILP ST2S02022)	350.000,00	-	-	-	-	-	350.000,00
	U0026068	SPESE PER LA MANUTENZIONE STRAORDINARIA DI INFRASTRUTTURE STRADALI DI INTERESSE REGIONALE PER L'ORGANIZZAZIONE DELLA RENCONTRE VALDOTAINE (BENE DI TERZI) - (CODICE SILP DI1G)	135.000,00	-	-	-	-	-	135.000,00
	U0026468	SPESE SU FONDI ASSEGNATI DALLO STATO, A VALERE SUL FONDO COMPLEMENTARE AL PIANO NAZIONALE DI RIPRESA E RESILIENZA (PNC), AREA INTERNA "GRAND PARADIS", PER LAVORI DI RISANAMENTO DEL VIADOTTO AL KM 0+000 DELLA S.R. N. 23 IN COMUNE DI VILLENEUVE (BENE DI PROPRIETA' REGIONALE) - (COD.MIN.INTERVENTO 00448.AI.AO)	-	819.693,00	-	-	-	-	819.693,00
	U0026469	SPESE SU FONDI ASSEGNATI DALLO STATO, A VALERE SUL FONDO COMPLEMENTARE AL PIANO NAZIONALE DI RIPRESA E RESILIENZA (PNC), AREA INTERNA "GRAND PARADIS", PER LAVORI DI MANUTENZIONE STRAORDINARIA DI MANUFATTI STRADALI LUNGO LA S.R. N. 23 E S.R. N. 24 (BENE DI PROPRIETA' REGIONALE) - (COD.MIN.INTERVENTO 00517.AI.AO)	-	405.690,00	-	-	-	-	405.690,00
	U0026474	SPESE SU FONDI ASSEGNATI DALLO STATO, A VALERE SUL FONDO COMPLEMENTARE AL PIANO NAZIONALE DI RIPRESA E RESILIENZA (PNC), AREA INTERNA "BASSA VALLE", PER LAVORI DI MANUTENZIONE STRAORDINARIA S.R. N.33 DEL COL DE JOUX (BENE DI PROPRIETA' REGIONALE) - (COD.MIN.INTERVENTO 00678.AI.AO)	-	364.860,00	-	-	-	-	364.860,00
	U0026475	SPESE SU FONDI ASSEGNATI DALLO STATO, A VALERE SUL FONDO COMPLEMENTARE AL PIANO NAZIONALE DI RIPRESA E RESILIENZA (PNC), AREA INTERNA "BASSA VALLE", PER LAVORI DI MANUTENZIONE STRAORDINARIA LUNGO LA S.R. 45 DELLA VAL D'AYAS (BENE DI PROPRIETA' REGIONALE) - (COD.MIN.INTERVENTO 00684.AI.AO)	-	1.000.000,00	-	-	-	-	1.000.000,00
	U0026476	SPESE SU FONDI ASSEGNATI DALLO STATO A VALERE SUL FONDO COMPLEMENTARE AL PIANO NAZIONALE DI RIPRESA E RESILIENZA (PNC), AREA INTERNA "BASSA VALLE", PER LAVORI DI MANUTENZIONE STRAORDINARIA LUNGO LA S.R. 44 DELLA VALLE DEL LYS (BENE DI PROPRIETA' REGIONALE) - (COD.MIN.INTERVENTO 00708.AI.AO)	-	200.632,00	-	-	-	-	200.632,00
	U0026851	SPESE PER LA MANUTENZIONE STRAORDINARIA DEL CORPO STRADALE DELLE SR. NN. 1,2,4,5,6,7,10,33,43,44 2 45 - ACCORDO QUADRO (BENE DI PROPRIETA' REGIONALE) - (CODICE SILP XXXX)	700.000,00	-	-	-	-	-	700.000,00
	U0026852	SPESE PER LA MANUTENZIONE STRAORDINARIA DEL CORPO STRADALE DELLE S.R. NN. 8, 9, 11, 12, 16, 17, 22, 26, 27M 28, 29, 30, 31, 36, 37, 38, 42 E 46 - ACCORDO QUADRO (BENE DI PROPRIETA' REGIONALE) - (CODICE SILP XXXX)	700.000,00	-	-	-	-	-	700.000,00
	U0026853	SPESE PER LA MANUTENZIONE STRAORDINARIA DEL CORPO STRADALE DELLE S.R. NN. 13, 14, 15, 18, 19, 20, 23, 24, 25, 34, 35, 39, 40, 41 E 47 - ACCORDO QUADRO (BENE DI PROPRIETA' REGIONALE) - (CODICE SILP XXXX)	700.000,00	-	-	-	-	-	700.000,00
	U0026859	SPESE PER LAVORI DI MANUTENZIONE STRAORDINARIA LUNGO LA S.R. N. 46 DELLA VALTOURNENCHE (BENE DI PROPRIETA' REGIONALE) - (CODICE SILP XXXX)	500.000,00	-	-	-	-	-	500.000,00
	PROGRAMMA 10.005 - VIABILITA' E INFRASTRUTTURE STRADALI Totale			13.865.640,39	2.790.875,00	-	-	-	-
PROGRAMMA 11.001 - SISTEMA DI PROTEZIONE CIVILE	U0004706	SPESE PER ATTREZZATURE PER LA COMPONENTE VOLONTARIA DEL CORPO VALDOSTANO DEI VIGILI DEL FUOCO	15.000,00	-	-	-	-	-	15.000,00
	U0012341	SPESE PER INTERVENTI DI SOCCORSO PER EVENTI CALAMITOSI - PARTE INVESTIMENTO	2.000,00	-	-	-	-	-	2.000,00
	U0013044	SPESE PER L'ACQUISTO DI ATTREZZATURE PER LA COMPONENTE PROFESSIONISTA DEL CORPO VALDOSTANO DEI VIGILI DEL FUOCO	150.000,00	-	-	-	-	-	150.000,00

Descrizione Programma	Capitolo	Descrizione capitolo	Risorse regionali	Assegnazioni statali	Assegnazioni comunitarie	Mutui	Avanzo presunto	Differito	Totale
PROGRAMMA 11.001 - SISTEMA DI PROTEZIONE CIVILE	U0013584	SPESE PER L'ACQUISTO E IL RINNOVO DI ARREDI PER GLI IMMOBILI NON ADIBITI AD UFFICI DESTINATI AL FUNZIONAMENTO DEI SERVIZI REGIONALI	2.000,00	-	-	-	-	-	2.000,00
	U0014097	SPESE PER L'ACQUISTO DI ATTREZZATURE LOGISTICHE PER IL SERVIZIO REGIONALE DELLA PROTEZIONE CIVILE	5.000,00	-	-	-	-	-	5.000,00
	U0014118	SPESE PER L'ACQUISTO DI ATTREZZATURE DESTINATE ALL'ESPLETAMENTO DELL'ATTIVITA' DI FORMAZIONE DEL PERSONALE PROFESSIONISTA DEL CORPO VALDOSTANO DEI VIGILI DEL FUOCO	30.000,00	-	-	-	-	-	30.000,00
	U0015123	SPESE PER IL POTENZIAMENTO, L'AMPLIAMENTO E L'ADEGUAMENTO DEL SOFTWARE DELLA CENTRALE UNICA DI SOCCORSO	200.000,00	-	-	-	-	-	200.000,00
	U0020639	SPESE PER L'ACQUISTO DI APPARATI RADIO PORTATILI, FISSI E VEICOLARI E APPARATI DI TELECOMUNICAZIONE PER IL SERVIZIO DI PROTEZIONE CIVILE	180.000,00	-	-	-	-	-	180.000,00
	U0020640	SPESE PER L'ACQUISTO DI STRUMENTAZIONE DI MISURA E DI LABORATORIO PER IL SERVIZIO DI PROTEZIONE CIVILE	5.200,00	-	-	-	-	-	5.200,00
	U0020733	SPESE PER LA MANUTENZIONE STRAORDINARIA DEGLI AUTOMEZZI DI SERVIZIO DELLA COMPONENTE PROFESSIONISTA DEL CORPO VALDOSTANO DEI VIGILI DEL FUOCO	60.000,00	-	-	-	-	-	60.000,00
	U0020734	SPESE PER LA MANUTENZIONE STRAORDINARIA DELLE ATTREZZATURE DELLA COMPONENTE PROFESSIONISTA DEL CORPO VALDOSTANO DEI VIGILI DEL FUOCO	5.000,00	-	-	-	-	-	5.000,00
	U0020736	SPESE PER LA MANUTENZIONE STRAORDINARIA DELLE ATTREZZATURE DELLA COMPONENTE VOLONTARIA DEL CORPO VALDOSTANO DEI VIGILI DEL FUOCO	2.000,00	-	-	-	-	-	2.000,00
	U0022227	SPESE PER L'ADEGUAMENTO STRUTTURALE DELLE POSTAZIONI DELLA RETE REGIONALE DI RADIOCOMUNICAZIONE (BENE DI PROPRIETA' REGIONALE) - (CODICE SILP DD1G)	150.000,00	-	-	-	-	-	150.000,00
	U0022231	SPESE PER L'ACQUISTO DI AUTOMEZZI DA ASSEGNARE ALLA COMPONENTE PROFESSIONISTA DEL CORPO VALDOSTANO DEI VIGILI DEL FUOCO	1.306.500,00	-	-	-	-	-	1.306.500,00
	U0022234	CONTRIBUTI AGLI INVESTIMENTI A COMUNI PER ATTREZZATURE PER IL SERVIZIO DI SOCCORSO SULLE PISTE DI SCI DI FONDO	10.000,00	-	-	-	-	-	10.000,00
	U0023044	SPESE PER MEZZI DI TRASPORTO PER LE ATTIVITA' DI PROTEZIONE CIVILE	27.000,00	-	-	-	-	-	27.000,00
	U0023557	SPESE PER L'ACQUISTO DI AUTOMEZZI DA ASSEGNARE ALLA COMPONENTE VOLONTARIA DEL CORPO VALDOSTANO DEI VIGILI DEL FUOCO	270.000,00	-	-	-	-	-	270.000,00
	U0024606	SPESE PER SOFTWARE A SUPPORTO DELLE ATTIVITÀ ISTITUZIONALI DEL CORPO VALDOSTANO DEI VIGILI DEL FUOCO	7.000,00	-	-	-	-	-	7.000,00
	U0025552	SPESE PER SOFTWARE PER ATTIVITA' DI PREVENZIONE DELLE EMERGENZE DI PROTEZIONE CIVILE	20.000,00	-	-	-	-	-	20.000,00
	U0025553	SPESE PER SOFTWARE PER ATTIVITA' DI PREVENZIONE DELLE EMERGENZE DI PROTEZIONE CIVILE	50.000,00	-	-	-	-	-	50.000,00
PROGRAMMA 11.001 - SISTEMA DI PROTEZIONE CIVILE Totale			2.496.700,00	-	-	-	-	-	2.496.700,00
PROGRAMMA 11.002 - INTERVENTI A SEGUITO DI CALAMITA' NATURALI	U0014191	CONTRIBUTI AGLI INVESTIMENTI AD AMMINISTRAZIONI LOCALI PER INTERVENTI ESEGUITI IN REGIME DI SOMMA URGENZA A SEGUITO DI EVENTI CALAMITOSI	200.000,00	-	-	-	-	-	200.000,00
PROGRAMMA 11.002 - INTERVENTI A SEGUITO DI CALAMITA' NATURALI Totale			200.000,00	-	-	-	-	-	200.000,00
PROGRAMMA 12.002 - INTERVENTI PER LA DISABILITA'	U0021075	CONTRIBUTI AGLI INVESTIMENTI AD AMMINISTRAZIONI LOCALI PER LA REALIZZAZIONE DI OPERE FINALIZZATE ALL'ELIMINAZIONE O AL SUPERAMENTO DELLE BARRIERE ARCHITETTONICHE E PER L'ACQUISTO DI AUSILI E ATTREZZATURE PER LE PERSONE CON DISABILITA'	187.000,00	-	-	-	-	-	187.000,00
	U0021076	CONTRIBUTI AGLI INVESTIMENTI A ALTRE IMPRESE PER LA REALIZZAZIONE DI OPERE FINALIZZATE ALL'ELIMINAZIONE O AL SUPERAMENTO DELLE BARRIERE ARCHITETTONICHE E PER L'ACQUISTO DI AUSILI E ATTREZZATURE PER LE PERSONE CON DISABILITA'	150.000,00	-	-	-	-	-	150.000,00
	U0021077	CONTRIBUTI AGLI INVESTIMENTI A FAMIGLIE PER LA REALIZZAZIONE DI OPERE FINALIZZATE ALL'ELIMINAZIONE O AL SUPERAMENTO DELLE BARRIERE ARCHITETTONICHE E PER L'ACQUISTO DI AUSILI E ATTREZZATURE PER LE PERSONE CON DISABILITA'	220.000,00	-	-	-	-	-	220.000,00

Descrizione Programma	Capitolo	Descrizione capitolo	Risorse regionali	Assegnazioni statali	Assegnazioni comunitarie	Mutui	Avanzo presunto	Differito	Totale
PROGRAMMA 12.002 - INTERVENTI PER LA DISABILITA'	U0021078	CONTRIBUTI AGLI INVESTIMENTI A ISTITUZIONI SOCIALI PRIVATE PER LA REALIZZAZIONE DI OPERE FINALIZZATE ALL'ELIMINAZIONE O AL SUPERAMENTO DELLE BARRIERE ARCHITETTONICHE E PER L'ACQUISTO DI AUSILI E ATTREZZATURE PER LE PERSONE CON DISABILITA'	100.000,00	-	-	-	-	-	100.000,00
	U0022513	SPESE PER ATTREZZATURE DESTINATE AI CENTRI EDUCATIVI ASSISTENZIALI (CEA)	10.000,00	-	-	-	-	-	10.000,00
PROGRAMMA 12.002 - INTERVENTI PER LA DISABILITA' Totale			667.000,00	-	-	-	-	-	667.000,00
PROGRAMMA 12.003 - INTERVENTI PER GLI ANZIANI	U0013050	CONTRIBUTI AGLI INVESTIMENTI AGLI ENTI LOCALI PER L'ADEGUAMENTO DELLE STRUTTURE AGLI STANDARD REGIONALI	700.000,00	-	-	-	-	-	700.000,00
PROGRAMMA 12.003 - INTERVENTI PER GLI ANZIANI Totale			700.000,00	-	-	-	-	-	700.000,00
PROGRAMMA 13.005 - SERVIZIO SANITARIO REGIONALE - INVESTIMENTI SANITARI	U0001501	CONTRIBUTI AGLI INVESTIMENTI ALL'AZIENDA USL DELLA VALLE D'AOSTA PER LA MANUTENZIONE STRAORDINARIA E L'ADEGUAMENTO TECNOLOGICO DELLE STRUTTURE SANITARIE E SOCIO-SANITARIE	3.300.000,00	-	-	-	-	-	3.300.000,00
	U0002075	CONTRIBUTI AGLI INVESTIMENTI ALL'AZIENDA USL DELLA VALLE D'AOSTA PER L'ADEGUAMENTO TECNOLOGICO DELLE APPARECCHIATURE SANITARIE	2.000.000,00	-	-	-	-	-	2.000.000,00
	U0013018	CONTRIBUTI AGLI INVESTIMENTI ALL'AZIENDA USL DELLA VALLE D'AOSTA PER LA REALIZZAZIONE DEL SISTEMA INFORMATIVO AZIENDALE	1.000.000,00	-	-	-	-	-	1.000.000,00
	U0016759	CONTRIBUTI AGLI INVESTIMENTI ALL'AZIENDA USL DELLA VALLE D'AOSTA PER L'ACQUISTO DI ARREDI ED AUTOMEZZI A SERVIZIO DELLA STESSA	350.000,00	-	-	-	-	-	350.000,00
	U0023992	SPESE PER IL COMPLESSO OSPEDALIERO UMBERTO PARINI DI AOSTA (BENE DI PROPRIETA' REGIONALE) - (CODICE SILP RP1S02020)	6.447.000,00	-	-	-	-	-	6.447.000,00
	U0024720	SPESE, SU FONDI ASSEGNATI DALLO STATO, PER IL COMPLESSO OSPEDALIERO UMBERTO PARINI (BENE DI PROPRIETA' REGIONALE) - (CODICE SILP RP1S02020)	-	36.525.000,00	-	-	-	14.539.025,88	51.064.025,88
	U0026350	SPESE, SU FONDI ASSEGNATI DALLO STATO PER IL FONDO COMPLEMENTARE AL PIANO NAZIONALE DI RIPRESA E RESILIENZA (PNC), PER L'ADEGUAMENTO SISMICO DELLE CENTRALI TECNOLOGICHE DELL'HOSPITAL STREET - CORPI G E L - PRESIDIO OSPEDALIERO "UMBERTO PARINI" DI AOSTA (INTERVENTO "VERSO UN OSPEDALE SICURO E SOSTENIBILE") - (CODICE SILP RP01S02020)	-	552.620,26	-	-	-	-	552.620,26
	U0026352	CONTRIBUTI AGLI INVESTIMENTI ALL'AZIENDA U.S.L. DELLA VALLE D'AOSTA, SU FONDI ASSEGNATO DALLO STATO A VALERE SUL PIANO DI RIPRESA E RESILIENZA (PNRR), PER LA REALIZZAZIONE DELL'ADEGUAMENTO SISMICO DELL'UNITA' STRUTTURALE D DEL PRESIDIO OSPEDALIERO BEAUREGARD DI AOSTA (MISSIONE 6 - COMPONENTE 2 - INTERVENTO 1.2 - VERSO UN OSPEDALE SICURO E SOSTENIBILE - CUP B61B21006690006)	-	507.084,48	-	-	-	-	507.084,48
	U0026364	CONTRIBUTI AGLI INVESTIMENTI ALL'AZIENDA USL DELLA VALLE D'AOSTA, SU FONDI ASSEGNATI DALLO STATO, A VALERE SUL PIANO NAZIONALE DI RIPRESA E RESILIENZA (PNRR), PER LA REALIZZAZIONE DELLA "CASA DI COMUNITA' DI AOSTA" (MISSIONE 6 - COMPONENTE 1 - INTERVENTO 1.1 - CASE DELLA COMUNITA' - CUP B67H22001650006)	-	181.693,95	-	-	-	-	181.693,95
	U0026371	CONTRIBUTI AGLI INVESTIMENTI ALL'AZIENDA USL DELLA VALLE D'AOSTA, SU FONDI ASSEGNATI DALLO STATO A VALERE SUL PIANO NAZIONALE DI RIPRESA E RESILIENZA (PNRR), PER LA REALIZZAZIONE DELLA "CASA DELLA COMUNITA' DI CHATILLON" (MISSIONE 6 - COMPONENTE 1 - INTERVENTO 1.1 - CASE DELLA COMUNITA' - CUP B57H22000970006)	-	288.840,99	-	-	-	-	288.840,99
U0026374	CONTRIBUTI AGLI INVESTIMENTI ALL'AZIENDA USL DELLA VALLE D'AOSTA, SU FONDI ASSEGNATI DALLO STATO, A VALERE SUL PIANO NAZIONALE DI RIPRESA E RESILIENZA (PNRR), PER LA REALIZZAZIONE DELLA "CASA DELLA COMUNITA' DI MORGEX" (MISSIONE 6 - COMPONENTE 1 - INTERVENTO 1.1 - CASE DELLA COMUNITA' - CUP B27H22000740006)	-	299.258,43	-	-	-	-	299.258,43	

Descrizione Programma	Capitolo	Descrizione capitolo	Risorse regionali	Assegnazioni statali	Assegnazioni comunitarie	Mutui	Avanzo presunto	Differito	Totale
PROGRAMMA 13.005 - SERVIZIO SANITARIO REGIONALE - INVESTIMENTI SANITARI	U0026376	CONTRIBUTI AGLI INVESTIMENTI ALL'AZIENDA USL DELLA VALLE D'AOSTA, SU FONDI ASSEGNATI DALLO STATO, A VALERE SUL PIANO NAZIONALE DI RIPRESA E RESILIENZA (PNRR), PER LA REALIZZAZIONE DELLA "CASA DELLA COMUNITA' DI DONNAS" (MISSIONE 6 - COMPONENTE 1 - INTERVENTO 1.1 - CASE DELLA COMUNITA' - CUP B87H22001270006)	-	458.697,18	-	-	-	-	458.697,18
PROGRAMMA 13.005 - SERVIZIO SANITARIO REGIONALE - INVESTIMENTI SANITARI Totale			13.097.000,00	38.813.195,29	-	-	-	14.539.025,88	66.449.221,17
PROGRAMMA 13.007 - ULTERIORI SPESE IN MATERIA SANITARIA	U0016937	CONTRIBUTI AGLI INVESTIMENTI AI COMUNI PER LA COSTRUZIONE, LA RISTRUTTURAZIONE, L'AMMODERNAMENTO E L'ACQUISTO DI ATTREZZATURE PER I RIFUGI COMUNALI PER CANI	15.000,00	-	-	-	-	-	15.000,00
	U0016978	ALTRI TRASFERIMENTI IN CONTO CAPITALE AI COMUNI PER INIZIATIVE VOLTE ALL'INCENTIVAZIONE DELLA PROTEZIONE DEGLI ANIMALI ED ALLA PREVENZIONE DEL RANDAGISMO	5.000,00	-	-	-	-	-	5.000,00
	U0019811	ALTRI TRASFERIMENTI IN CONTO CAPITALE AGLI ENTI E ASSOCIAZIONI ZOOFILE, ANIMALISTE E PROTEZIONISTE RICONOSCIUTI E OPERANTI NEL TERRITORIO REGIONALE, PER INIZIATIVE VOLTE ALL'INCENTIVAZIONE DELLA PROTEZIONE DEGLI ANIMALI ED ALLA PREVENZIONE DEL RANDAGISMO	3.000,00	-	-	-	-	-	3.000,00
PROGRAMMA 13.007 - ULTERIORI SPESE IN MATERIA SANITARIA Totale			23.000,00	-	-	-	-	-	23.000,00
PROGRAMMA 14.001 - INDUSTRIA E PMI E ARTIGIANATO	U0002028	CONTRIBUTI AGLI INVESTIMENTI A IMPRESE PER LA RICERCA E LO SVILUPPO NEL SETTORE INDUSTRIALE	4.063.303,32	-	-	-	-	-	4.063.303,32
	U0008760	CONTRIBUTI PER SPESE D'INVESTIMENTO A COOPERATIVE PER L'AVVIO DI ATTIVITA' E NUOVI INVESTIMENTI	100.000,00	-	-	-	-	-	100.000,00
	U0015677	CONTRIBUTI PER SPESE D'INVESTIMENTO AD IMPRESE PER LO SVILUPPO DELL'IMPRENDITORIA GIOVANILE	200.000,00	-	-	-	-	-	200.000,00
	U0023038	ALTRI TRASFERIMENTI IN CONTO CAPITALE AGLI ENTI DI GARANZIA COLLETTIVA DEI FIDI (CONFIDI) PER L'EROGAZIONE DEI CONTRIBUTI ALLE IMPRESE ADERENTI AGLI STESSI E OPERANTI IN VALLE D'AOSTA PER L'ABBATTIMENTO DEGLI INTERESSI SUI FINANZIAMENTI CONCESSI PER OPERAZIONI D'INVESTIMENTO	2.200.000,00	-	-	-	-	-	2.200.000,00
	U0023561	CONTRIBUTI AGLI INVESTIMENTI A IMPRESE INDUSTRIALI	1.293.402,00	-	-	-	-	-	1.293.402,00
	U0023562	CONTRIBUTI AGLI INVESTIMENTI A IMPRESE INDUSTRIALI PER LA SOSTENIBILITA' ENERGETICO AMBIENTALE	200.000,00	-	-	-	-	-	200.000,00
	U0023563	CONTRIBUTI AGLI INVESTIMENTI A IMPRESE INDUSTRIALI PER INTERVENTI DI RICERCA, SVILUPPO TECNOLOGICO E INNOVAZIONE	1.672.882,00	-	-	-	-	-	1.672.882,00
	U0023994	CONTRIBUTI AGLI INVESTIMENTI A SOGGETTI CHE SVOLGONO ATTIVITA' PROFESSIONALE - ISTRUTTORIA VALUTATIVA	100.000,00	-	-	-	-	-	100.000,00
	U0023995	CONTRIBUTI AGLI INVESTIMENTI A SOGGETTI CHE SVOLGONO ATTIVITA' PROFESSIONALE - ISTRUTTORIA AUTOMATICA	100.000,00	-	-	-	-	-	100.000,00
	U0025477	CONTRIBUTI AGLI INVESTIMENTI AD IMPRESE A SOSTEGNO DEGLI INVESTIMENTI PRODUTTIVI - ISTRUTTORIA AUTOMATICA	300.000,00	-	-	-	-	-	300.000,00
	U0025478	CONTRIBUTI AGLI INVESTIMENTI AD IMPRESE A SOSTEGNO DEGLI INVESTIMENTI PRODUTTIVI - ISTRUTTORIA VALUTATIVA	300.000,00	-	-	-	-	-	300.000,00
	U0025817	SPESE PER ASSEGNAZIONE, CON FINALITA' PUBBLICA, DI PREMI ACQUISTO A OPERE DI ARTIGIANATO DI TRADIZIONE	30.000,00	-	-	-	-	-	30.000,00
	U0026814	SPESE PER L'ACQUISTO DI MOBILI E ARREDI PER L'ORGANIZZAZIONE DI MANIFESTAZIONI E INIZIATIVE ATTINENTI L'ARTIGIANATO DI TRADIZIONE	20.000,00	-	-	-	-	-	20.000,00
PROGRAMMA 14.001 - INDUSTRIA E PMI E ARTIGIANATO Totale			10.579.587,32	-	-	-	-	-	10.579.587,32
PROGRAMMA 14.003 - RICERCA E INNOVAZIONE	U0025714	CONTRIBUTI AGLI INVESTIMENTI A NUOVE IMPRESE INNOVATIVE PER LA REALIZZAZIONE DI PIANI DI SVILUPPO	600.000,00	-	-	-	-	-	600.000,00
PROGRAMMA 14.003 - RICERCA E INNOVAZIONE Totale			600.000,00	-	-	-	-	-	600.000,00
PROGRAMMA 14.004 - RETI E ALTRI SERVIZI DI PUBBLICA UTILITA'	U0012185	SPESE DI INFORMATIZZAZIONE PER PROGETTI DI INTERESSE PER IL TERRITORIO REGIONALE E PER LA COOPERAZIONE APPLICATIVA	150.000,00	-	-	-	-	-	150.000,00
	U0015981	SPESE PER L'ADEGUAMENTO TECNOLOGICO DEI SISTEMI INFORMATICI E DI TELECOMUNICAZIONE TERRITORIALE	50.000,00	-	-	-	-	-	50.000,00

Descrizione Programma	Capitolo	Descrizione capitolo	Risorse regionali	Assegnazioni statali	Assegnazioni comunitarie	Mutui	Avanzo presunto	Differito	Totale
PROGRAMMA 14.004 - RETI E ALTRI SERVIZI DI PUBBLICA UTILITA'	U0017299	SPESE PER LA REALIZZAZIONE DEL SISTEMA INFORMATIVO A SUPPORTO DELLO SPORTELLINO UNICO PER LE ATTIVITÀ PRODUTTIVE E PER LE PRESTAZIONI DI SERVIZI	210.000,00	-	-	-	-	-	210.000,00
	U0017466	SPESE PER LA REALIZZAZIONE DEL SISTEMA INFORMATIVO TERRITORIALE REGIONALE (SITR) PER GLI ENTI LOCALI	300.000,00	-	-	-	-	-	300.000,00
	U0021154	SPESE PER L'EVOLUZIONE DEL SISTEMA RIVA-PEOPLE A SUPPORTO DELL'EROGAZIONE DI SERVIZI ON-LINE DELLA PUBBLICA AMMINISTRAZIONE LOCALE E DELLA SEMPLIFICAZIONE	90.000,00	-	-	-	-	-	90.000,00
	U0025904	SPESE PER L'ADEGUAMENTO TECNOLOGICO DEI SISTEMI DI SICUREZZA TERRITORIALI	100.000,00	-	-	-	-	-	100.000,00
PROGRAMMA 14.004 - RETI E ALTRI SERVIZI DI PUBBLICA UTILITA' Totale			900.000,00	-	-	-	-	-	900.000,00
PROGRAMMA 14.005 - POLITICA REGIONALE UNITARIA PER LO SVILUPPO ECONOMICO E LA COMPETITIVITA'	U0025880	SPESE DI INVESTIMENTO PER BENI IMMATERIALI NELL'AMBITO DEL PROGRAMMA FESR 2021/2027 - QUOTA DI COFINANZIAMENTO REGIONALE	3.870.000,00	-	-	-	-	-	3.870.000,00
PROGRAMMA 14.005 - POLITICA REGIONALE UNITARIA PER LO SVILUPPO ECONOMICO E LA COMPETITIVITA' Totale			3.870.000,00	-	-	-	-	-	3.870.000,00
PROGRAMMA 15.001 - SERVIZI PER LO SVILUPPO DEL MERCATO DEL LAVORO	U0026807	SPESE PER SOFTWARE E MANUTENZIONE EVOLUTIVA DEI SISTEMI INFORMATICI PER LO SVILUPPO DEL MERCATO DEL LAVORO	200.000,00	-	-	-	-	-	200.000,00
PROGRAMMA 15.001 - SERVIZI PER LO SVILUPPO DEL MERCATO DEL LAVORO Totale			200.000,00	-	-	-	-	-	200.000,00
PROGRAMMA 16.001 - SVILUPPO DEL SETTORE AGRICOLO E DEL SISTEMA AGROALIMENTARE	U0000867	ALTRI TRASFERIMENTI IN CONTO CAPITALE AD AZIENDE AGRICOLE PER DANNI CAUSATI DALLA FAUNA SELVATICA (SOMME DERIVANTI DA ENTRATE A DESTINAZIONE VINCOLATA - QUOTA PARTE DEL 60%)	98.640,00	-	-	-	-	-	98.640,00
	U0022052	TRASFERIMENTI IN CONTO CAPITALE ALL'ASSOCIAZIONE NAZIONALE ALLEVATORI BOVINI DI RAZZA VALDOSTANA (ANABORAVA) PER LA DETERMINAZIONE DELLA QUALITA' GENETICA E PER LA GESTIONE RIPRODUTTIVA DEL BESTIAME	85.000,00	-	-	-	-	-	85.000,00
	U0022067	CONTRIBUTI AGLI INVESTIMENTI COMPRESORIALI DEI CONSORZI DI MIGLIORAMENTO FONDARIANO PER SISTEMAZIONE TERRENI, OPERE IRRIGUE, VIABILITA' RURALE E RIORDINO FONDARIANO, IVI COMPRESSE LE SPESE ACCESSORIE	800.000,00	-	-	-	-	-	800.000,00
	U0024666	SPESE PER IL MIGLIORAMENTO E LA VALORIZZAZIONE DEGLI IMMOBILI DESTINATI AD USO AGRICOLO (BENE DI PROPRIETA' REGIONALE) - (RISORSE NON IMPEGNABILI) - (CODICE SILP S12G)	15.000,00	-	-	-	-	-	15.000,00
	U0025368	SPESE PER IL CENTRO GENETICO BOVINO SITO IN COMUNE DI GRESSAN (BENE DI PROPRIETA' REGIONALE) - (CODICE SILP S13G)	7.500,00	-	-	-	-	-	7.500,00
	U0025369	RIMBORSO ALL'ASSOCIAZIONE A.N.A.BO.RA.VA. DI GRESSAN PER LA REALIZZAZIONE DI INTERVENTI DI MANUTENZIONE DEL CENTRO GENETICO BOVINO SITO NEL COMUNE DI GRESSAN (BENE DI PROPRIETA' REGIONALE) - (CODICE SILP S14G)	7.500,00	-	-	-	-	-	7.500,00
	U0026002	TRASFERIMENTO ALL'ORGANISMO PAGATORE DELLE QUOTE DI COFINANZIAMENTO REGIONALE PER IL FINANZIAMENTO DEL PROGRAMMA DI SVILUPPO RURALE 2023/2027	3.500.000,00	-	-	-	-	-	3.500.000,00
	U0026805	CONTRIBUTI AGLI INVESTIMENTI A VALLEE D'AOSTE STRUCTURE PER INTERVENTI DI MANUTENZIONE SU IMMOBILI AGRICOLI E AGROALIMENTARI	500.000,00	-	-	-	-	-	500.000,00
	PROGRAMMA 16.001 - SVILUPPO DEL SETTORE AGRICOLO E DEL SISTEMA AGROALIMENTARE Totale			5.013.640,00	-	-	-	-	-
PROGRAMMA 16.002 - CACCIA E PESCA	U0022134	SPESE PER ATTREZZATURE DESTINATE ALLA GESTIONE DELLA FAUNA SELVATICA	2.500,00	-	-	-	-	-	2.500,00
	U0024579	SPESE PER LA MANUTENZIONE STRAORDINARIA DELLE STRUTTURE ADIBITE AD USO ESCLUSIVO DEL CRAS (CENTRO DI RECUPERO PER ANIMALI SELVATICI) - (BENE DI TERZI) - (CODICE SILP CP1G)	5.000,00	-	-	-	-	-	5.000,00
PROGRAMMA 16.002 - CACCIA E PESCA Totale			7.500,00	-	-	-	-	-	7.500,00
PROGRAMMA 17.001 - FONTI ENERGETICHE	U0020234	SPESE CONNESSE ALLA REALIZZAZIONE DEL SISTEMA INFORMATICO ENERGETICO REGIONALE CER (CATASTO ENERGETICO REGIONALE)	80.000,00	-	-	-	-	-	80.000,00
PROGRAMMA 17.001 - FONTI ENERGETICHE Totale			80.000,00	-	-	-	-	-	80.000,00

Descrizione Programma	Capitolo	Descrizione capitolo	Risorse regionali	Assegnazioni statali	Assegnazioni comunitarie	Mutui	Avanzo presunto	Differito	Totale
PROGRAMMA 18.001 - RELAZIONI FINANZIARIE CON LE ALTRE AUTONOMIE TERRITORIALI	U0014577	FONDO A DISPOSIZIONE DELLA FINANZA LOCALE PER INVESTIMENTI FINANZIATO DALLA RESTITUZIONE DI SOMME PROVENIENTI DAI FONDI DELLA FINANZA LOCALE INDEBITAMENTE PERCEPITE DAGLI ENTI LOCALI	16.595,00	-	-	-	-	-	16.595,00
	U0025778	CONTRIBUTI AGLI INVESTIMENTI AI COMUNI PER IL TRIENNIO 2021/2023 PER L'ADEGUAMENTO, LA RISTRUTTURAZIONE E LA REALIZZAZIONE DI OPERE MINORI DI PUBBLICA UTILITA'	6.300.000,00	-	-	-	-	-	6.300.000,00
	U0026617	CONTRIBUTI AGLI INVESTIMENTI AL COMUNE DI AOSTA, SU FONDI ASSEGNATI DALLO STATO, A VALERE SUL PIANO NAZIONALE DI RIPRESA E RESILIENZA (PNRR), PER LA REALIZZAZIONE DI PROGETTI VARI DI RIGENERAZIONE URBANA (MISSIONE 5 - COMPONENTE 2 - INVESTIMENTO 2.1 - CUP C61B21004240001 - C61B21004260001 - C61B21004280001 - C61B21004250001 DEL SOGGETTO ATTUATORE: COMUNE DI AOSTA)	-	3.250.000,00	-	-	-	-	3.250.000,00
PROGRAMMA 18.001 - RELAZIONI FINANZIARIE CON LE ALTRE AUTONOMIE TERRITORIALI Totale			6.316.595,00	3.250.000,00	-	-	-	-	9.566.595,00
PROGRAMMA 20.001 - FONDO DI RISERVA	U0002379	FONDO RIASSEGNAZIONE RESIDUI PERENTI - SPESE DI INVESTIMENTO	1.000.000,00	-	-	-	-	-	1.000.000,00
PROGRAMMA 20.001 - FONDO DI RISERVA Totale			1.000.000,00	-	-	-	-	-	1.000.000,00
PROGRAMMA 20.002 - FONDO CREDITI DI DUBBIA ESIGIBILITA'	U0022297	ACCANTONAMENTO QUOTA AL FONDO CREDITI DI DUBBIA E DIFFICILE ESAZIONE IN C/CAPITALE	8.096,34	-	-	-	-	-	8.096,34
PROGRAMMA 20.002 - FONDO CREDITI DI DUBBIA ESIGIBILITA' Totale			8.096,34	-	-	-	-	-	8.096,34
PROGRAMMA 20.003 - ALTRI FONDI	U0001902	ALTRI TRASFERIMENTI IN CONTO CAPITALE VERSO ALTRE IMPRESE PER ESCUSSIONE DI GARANZIE FIDEIUSSORIE CONCESSE CON LEGGI REGIONALI	155.000,00	-	-	-	-	-	155.000,00
	U0026800	FONDO SPECIALE DI PARTE INVESTIMENTO PER IL FINANZIAMENTO DEL NUOVO PROVVEDIMENTO LEGISLATIVO RECANTE "DISPOSIZIONI PER LA PROMOZIONE E LO SVILUPPO DELLE COMUNITA' ENERGETICHE RINNOVABILI E DELL'AUTOCONSUMO COLLETTIVO"	650.000,00	-	-	-	-	-	650.000,00
	U0026905	FONDO SPECIALE DI PARTE INVESTIMENTO PER IL FINANZIAMENTO DEL NUOVO PROVVEDIMENTO LEGISLATIVO RECANTE "DISPOSIZIONI IN MATERIA DI PATRIMONIO IMMOBILIARE DI PROPRIETA' DELLA SOCIETA' STRUTTURA VALLE D'AOSTA S.R.L."	2.000.000,00	-	-	-	-	-	2.000.000,00
PROGRAMMA 20.003 - ALTRI FONDI Totale			2.805.000,00	-	-	-	-	-	2.805.000,00
			120.994.888,19	51.664.015,23	-	-	-	14.539.025,88	187.197.929,30

Il D.lgs. 118/2011 disciplina nell'allegato 1 (Principi generali o postulati) al punto 16 (Principio della competenza finanziaria) e nell'Allegato 4/2 (Principio contabile applicato concernente la contabilità finanziaria) al punto 5.3.3, le modalità di copertura finanziaria delle spese di investimento, sia per quelle riferite alla prima annualità del bilancio, sia per quelle riferite agli esercizi successivi.

Nelle tabelle che seguono viene evidenziato il calcolo per la determinazione del margine corrente da destinare alla copertura degli investimenti sia per il triennio 2023/2025, sia per gli esercizi non compresi nel bilancio di previsione.

Nell'esercizio 2023 costituisce copertura degli investimenti, oltre alle entrate imputate ai titoli IV, V e VI, il saldo corrente risultante dal prospetto degli equilibri di bilancio.

EQUILIBRIO DI PARTE CORRENTE DA PROSPETTO DEGLI EQUILIBRI		138.553.441,46
ENTRATE TITOLO 4 (Entrate in conto capitale) al netto di:	87.890.320,82	
- quelle destinate al rimborso prestiti (4.02.06)	-	
- Altri trasferimenti in c/capitale (4.03) già sommati nel calcolo del margine corrente	<u>- 10.618.817,26</u>	
	<u>77.271.503,56</u>	77.271.503,56
ENTRATE TITOLO 5 (Entrata da riduzione di attività finanziarie) - (SOLO 5.01 - Alienazioni di attività finanziarie)		-
ENTRATE TITOLO 6 (Accensione prestiti)		-
totale copertura finanziaria investimenti		<u>215.824.945,02</u>
STANZIAMENTI PER INVESTIMENTI (Spese in conto capitale) al netto di:	306.259.513,17	
- Altri trasferimenti in c/capitale (2.04) già detratti nel calcolo margine corrente	- 6.725.083,89	
		299.534.429,28
- ACQUISIZIONE DI PARTECIPAZIONI E CONFERIMENTI DI CAPITALE (3.01.01) GIÀ DETRATTI NEL CALCOLO DEL MARGINE CORRENTE		-
		<u>299.534.429,28</u>
- già coperti da FPV		- 74.428.628,11
- già coperti da utilizzo avanzo per spese di investimento		- 9.280.856,15
- già coperti da variazioni di attività finanziare (positive)		-
TOTALE STANZIAMENTI PER INVESTIMENTI 2023 A CUI DARE COPERTURA		<u>215.824.945,02</u>

Negli esercizi 2024 e 2025 costituisce copertura degli investimenti, oltre alle entrate imputate ai titoli IV, V e VI, la quota del saldo corrente risultante dai prospetti degli equilibri di bilancio per un importo non superiore alla media dei saldi di parte corrente in termini di competenza registrati negli ultimi tre esercizi rendicontati.

MEDIA DEL MARGINE CORRENTE DEGLI ULTIMI TRE ESERCIZI RENDICONTATI			
	2019	2020	2021
saldo corrente di competenza	173.535.275,07	123.515.516,68	244.817.206,13
media del triennio	180.622.665,96		
La quota consolidata del saldo di parte corrente utilizzabile per la copertura di spese di investimento risulta pertanto così determinata:			
	2023	2024	2025
Equilibrio di parte corrente ai fini della copertura degli investimenti pluriennali risultante dal prospetto degli equilibri	130.647.180,17	119.496.869,11	114.268.748,19
Media del saldo corrente di competenza del triennio 2019/2021	180.622.665,96		
Minor valore = quota consolidata		119.496.869,11	114.268.748,19

Negli esercizi non compresi nel bilancio di previsione (non oltre il limite di 10 esercizi a decorrere da quello di imputazione del primo impegno) costituisce copertura agli investimenti la quota del saldo corrente di importo non superiore al minor valore tra:

- la media dei saldi di parte corrente in termini di competenza registrati negli ultimi tre esercizi rendicontati;
- la media dei saldi di parte corrente in termini di cassa registrati negli ultimi tre esercizi rendicontati.

	2019	2020	2021
saldo di competenza di parte corrente	173.535.275,07	123.515.516,68	244.817.206,13
media del triennio	180.622.665,96		
saldo di cassa di parte corrente	213.401.197,02	192.291.941,65	346.684.356,99
media del triennio	250.792.498,55		

Essendo il minor valore corrispondente alla media dei saldi di competenza, la quota consolidata del margine corrente che può costituire copertura agli investimenti imputati agli esercizi dal 2026 al 2032 corrisponde a euro 180.622.665,96.

e) Cause che non hanno reso possibile porre in essere la programmazione necessaria alla definizione dei relativi cronoprogrammi, nel caso in cui gli stanziamenti riguardanti il fondo pluriennale vincolato comprendano anche investimenti ancora in corso di definizione

Il fondo pluriennale vincolato non comprende investimenti ancora in corso di definizione.

f) Elenco delle garanzie principali o sussidiarie prestate dall'ente a favore di enti e di altri soggetti ai sensi delle leggi vigenti

In relazione a quanto previsto dal D.lgs. 118/2011, art. 11, c. 5, lett. f), nella tabella seguente sono elencate le garanzie principali o sussidiarie prestate dall'ente a favore di enti e di altri soggetti ai sensi delle leggi vigenti.

LEGGE AUTORIZZATIVA	SOGGETTO BENEFICIARIO	ESPOSIZIONE REALE A CARICO DELLA REGIONE	DURATA	OGGETTO
Legge regionale 16.06.1978, n. 22	Consorzio Garanzia Fidi fra gli <u>Albergatori</u> della Valle d'Aosta ora Confidi Centro Nord S.C.	154.937,07	Fino al termine di operatività del Consorzio	Garanzia di crediti accordati dall'Istituto Bancario San Paolo di Torino
	TOTALE ESPOSIZIONE REALE A CARICO DELLA REGIONE	154.937,07		

Non vi sono variazioni rispetto al prospetto riportato nella Relazione della Gestione allegata al Rendiconto 2021.

g) Oneri e Impegni finanziari stimati e stanziati nel bilancio 2023-2025, derivanti da contratti sottoscritti dalla Regione relativi a strumenti finanziari derivati o da contratti di finanziamento che includono una componente derivata.

Per gli esercizi 2023/2025 non vi sono oneri e impegni finanziari stimati derivanti da contratti relativi a strumenti finanziari derivati o da contratti di finanziamento che includono una componente derivata.

h) Elenco degli enti ed organismi strumentali

In relazione a quanto previsto dal D.lgs. 118/2011, art. 11, c. 5, lett. h), nella tabella seguente sono elencati gli enti e gli organismi strumentali dell'amministrazione regionale.

Si precisa che non vi sono state modifiche rispetto alla tabella inserita nella Relazione sulla gestione allegata al Rendiconto dell'esercizio 2021.

Si segnala, inoltre, che, come previsto dagli articoli 47, comma 5 e 65, comma 1 del D.lgs. 118/2011, i bilanci ed i rendiconti approvati degli enti strumentali sono disponibili nella sezione dedicata del sito istituzionale della Regione ([http://www.regione.vda.it/bilancio, finanze e patrimonio /enti_strumentali/default.i.aspx](http://www.regione.vda.it/bilancio_finanze_e_patrimonio/enti_strumentali/default.i.aspx)).

Denominazione ente strumentale	Controllato/ partecipato	Riferimento normativo	Tipologie definite in corrispondenza delle Missioni del bilancio
Agenzia regionale dei segretari degli enti locali della Valle d'Aosta	Controllato	l.r. 19 agosto 1998, n. 46	a) servizi istituzionali, generali e di gestione
Convitto regionale "Federico Chabod"	Controllato	l. 16 maggio 1978, n. 196	b) istruzione e diritto allo studio
Institut Agricole Régional	Controllato	l.r. 1° giugno 1982, n. 12	b) istruzione e diritto allo studio; n) politiche per il lavoro e la formazione professionale; o) agricoltura, politiche agroalimentari e pesca
Fondazione per la formazione professionale turistica	Controllato	l.r. 28 giugno 1991, n. 20	b) istruzione e diritto allo studio; f) turismo; n) politiche per il lavoro e la formazione professionale
Istituto musicale pareggiato della Valle d'Aosta - Conservatoire de la Vallée d'Aoste	Controllato	l.r. 18 luglio 2012, n. 22	b) istruzione e diritto allo studio; d) tutela e valorizzazione dei beni e delle attività culturali
Institut régional A. Gervasono - Istituto regionale A. Gervasono	Partecipato	l.r. 30 luglio 1986, n. 36	b) istruzione e diritto allo studio
Fondazione Liceo linguistico Courmayeur	Partecipato	l.r. 26 maggio 1993, n. 56	b) istruzione e diritto allo studio
Istituzione scolastica Valdigne Mont Blanc	Controllato	l.r. 26 luglio 2000, n. 19	b) istruzione e diritto allo studio
Istituzione scolastica Jean Baptiste Cerlogne	Controllato	l.r. 26 luglio 2000, n. 19	b) istruzione e diritto allo studio
Istituzione scolastica Maria Ida Viglino	Controllato	l.r. 26 luglio 2000, n. 19	b) istruzione e diritto allo studio
Istituzione scolastica Grand Combin	Controllato	l.r. 26 luglio 2000, n. 19	b) istruzione e diritto allo studio
Istituzione scolastica San Francesco	Controllato	l.r. 26 luglio 2000, n. 19	b) istruzione e diritto allo studio
Istituzione scolastica Saint Roch	Controllato	l.r. 26 luglio 2000, n. 19	b) istruzione e diritto allo studio
Istituzione scolastica Luigi Einaudi	Controllato	l.r. 26 luglio 2000, n. 19	b) istruzione e diritto allo studio
Istituzione scolastica Emile Lexert	Controllato	l.r. 26 luglio 2000, n. 19	b) istruzione e diritto allo studio
Istituzione scolastica Eugenia Martinet	Controllato	l.r. 26 luglio 2000, n. 19	b) istruzione e diritto allo studio
Istituzione scolastica Mont Emilius 1	Controllato	l.r. 26 luglio 2000, n. 19	b) istruzione e diritto allo studio
Istituzione scolastica Mont Emilius 2	Controllato	l.r. 26 luglio 2000, n. 19	b) istruzione e diritto allo studio
Istituzione scolastica Mont Emilius 3	Controllato	l.r. 26 luglio 2000, n. 19	b) istruzione e diritto allo studio
Istituzione scolastica Abbé Prosper Duc	Controllato	l.r. 26 luglio 2000, n. 19	b) istruzione e diritto allo studio
Istituzione scolastica Abbé J.M. Trèves	Controllato	l.r. 26 luglio 2000, n. 19	b) istruzione e diritto allo studio
Istituzione scolastica Luigi Barone	Controllato	l.r. 26 luglio 2000, n. 19	b) istruzione e diritto allo studio
Istituzione scolastica Ottavio Jacquemet	Controllato	l.r. 26 luglio 2000, n. 19	b) istruzione e diritto allo studio
Istituzione scolastica Mont Rose A	Controllato	l.r. 26 luglio 2000, n. 19	b) istruzione e diritto allo studio
Istituzione scolastica Elio Reinotti	Controllato	l.r. 26 luglio 2000, n. 19	b) istruzione e diritto allo studio
Liceo delle scienze umane e scientifico Regina Maria Adelaide	Controllato	l.r. 26 luglio 2000, n. 19	b) istruzione e diritto allo studio
Liceo scientifico e linguistico Edouard Bérard	Controllato	l.r. 26 luglio 2000, n. 19	b) istruzione e diritto allo studio
Liceo classico, artistico e musicale	Controllato	l.r. 26 luglio 2000, n. 19	b) istruzione e diritto allo studio
Istituto tecnico e professionale regionale Corrado Gex	Controllato	l.r. 26 luglio 2000, n. 19	b) istruzione e diritto allo studio
Istituzione scolastica di istruzione tecnica Innocent Manzetti	Controllato	l.r. 26 luglio 2000, n. 19	b) istruzione e diritto allo studio
Istituzione scolastica di istruzione liceale, tecnica e professionale	Controllato	l.r. 26 luglio 2000, n. 19	b) istruzione e diritto allo studio
Associazione Forte di Bard	Controllato	l.r. 17 maggio 1996, n. 10	d) tutela e valorizzazione dei beni e delle attività culturali
Fondazione Courmayeur - Centro internazionale di diritto, società ed economia	Controllato	l.r. 19 aprile 1988, n. 18	d) tutela e valorizzazione dei beni e delle attività culturali
Fondazione Film Commission Vallée d'Aoste	Controllato	l.r. 9 novembre 2010, n. 36	d) tutela e valorizzazione dei beni e delle attività culturali
Fondazione Maria Ida Viglino per la cultura musicale (SFOM)	Controllato	l.r. 17 marzo 1992, n. 8	d) tutela e valorizzazione dei beni e delle attività culturali
Fondazione "Centro di studi storico-letterari Natalino Sapegno"	Partecipato	l.r. 23 agosto 1991, n. 33	d) tutela e valorizzazione dei beni e delle attività culturali
Fondazione Clément Fillietroz	Partecipato	l.r. 14 novembre 2002, n. 24	d) tutela e valorizzazione dei beni e delle attività culturali
Fondazione Emile Chanoux	Controllato	l.r. 28 luglio 1994, n. 36	d) tutela e valorizzazione dei beni e delle attività culturali
Office régional du Tourisme - Ufficio regionale del Turismo	Controllato	l.r. 26 maggio 2009, n. 9	f) turismo
Soccorso alpino valdostano	Controllato	l.r. 17 aprile 2007, n. 5	j) soccorso civile
Agenzia regionale per l'edilizia residenziale - ARER - Agence régionale pour le logement	Controllato	l.r. 9 settembre 1999, n.30	g) assetto del territorio ed edilizia abitativa
Agenzia regionale per la Protezione dell'Ambiente - ARPA	Controllato	l.r. 29 marzo 2018, n. 7	h) sviluppo sostenibile e tutela del territorio e dell'ambiente
Ente gestore del Parco naturale del Mont Avic	Controllato	l.r. 10 agosto 2004, n. 16	h) sviluppo sostenibile e tutela del territorio e dell'ambiente
Fondazione Montagna Sicura	Controllato	l.r. 24 giugno 2002, n. 9	h) sviluppo sostenibile e tutela del territorio e dell'ambiente
Fondazione Grand Paradis	Partecipato	l.r. 10 agosto 2004, n. 14	h) sviluppo sostenibile e tutela del territorio e dell'ambiente
Fondazione Sistema Ollignan Onlus	Controllato	l.r. 20 dicembre 2010, n. 43	k) diritti sociali, politiche sociali e famiglia; l) tutela della salute
Casa di riposo G.B. Festaz - Maison de repos J.B. Festaz	Partecipato	l.r. 23 dicembre 2004, n. 34	k) diritti sociali, politiche sociali e famiglia; l) tutela della salute
Fondazione per la ricerca sul cancro	Controllato	l.r. 4 agosto 2010 n. 32	l) tutela della salute
Camera valdostana delle imprese e delle professioni	Controllato	l.r. 20 maggio 2002, n. 7	m) sviluppo economico e competitività; n) politiche per il lavoro e la formazione professionale
Institut Valdotain de l'Artisanat de Tradition - IVAT	Controllato	l.r. 24 maggio 2007, n. 10	m) sviluppo economico e competitività
Agenzia regionale per le erogazioni in agricoltura della Regione Autonoma Valle d'Aosta - AREA	Controllato	l.r. 26 aprile 2007, n. 7	o) agricoltura, politiche agroalimentari e pesca
Comitato regionale per la gestione venatoria	Controllato	l.r. 27 agosto 1994, n. 64	o) agricoltura, politiche agroalimentari e pesca
CERVIM - Centro di Ricerche, Studi e Valorizzazione per la Viticoltura Montana	Partecipato	l.r. 11 agosto 2004, n. 17	h) sviluppo sostenibile e tutela del territorio e dell'ambiente; o) agricoltura, politiche agroalimentari e pesca
Denominazione organismo strumentale		Riferimento normativo	Tipologie definite in corrispondenza delle Missioni del bilancio
Consiglio Regionale		l.cost.26 agosto 1948, n. 4	a) servizi istituzionali, generali e di gestione

Si segnala che a causa di un'errata dicitura nella denominazione di un ente strumentale, rispetto all'elenco riportato nella Relazione della Gestione allegata al Rendiconto 2021, si è provveduto alla seguente modifica:

da "Fondazione Formazione professionale agricola" a "Institut Agricole Régional".

i) Elenco delle partecipazioni possedute con indicazione della relativa quota percentuale

In relazione a quanto previsto dal D.lgs. 118/2011, art. 11, c. 5 lett. i) si allegano le seguenti tabelle con l'elenco delle partecipazioni dirette e indirette possedute con l'indicazione della relativa quota percentuale.

SOCIETA' PARTECIPATE DIRETTAMENTE				
N.	Denominazione Organismo Partecipato	Riferimento normativo	Percentuale di possesso	tipologie definite in corrispondenza delle missioni del bilancio
1	Finanziaria Regionale Valle d'Aosta S.p.a. (Finaosta S.p.a.)	l.r. 28 giugno 1982, n.16 e l.r. 16 marzo 2006, n. 7	100%	a) servizi istituzionali, generali e di gestione; m) sviluppo economico e competitività;
2	Società di Servizi Valle d'Aosta S.p.a.	l.r. 20 dicembre 2010, n. 44	100%	a) servizi istituzionali, generali e di gestione; b) istruzione e diritto allo studio; d) tutela e valorizzazione dei beni ed attività culturali; k) diritti sociali, politiche sociali e famiglia; l) tutela della salute; h) sviluppo sostenibile e tutela del territorio e dell'ambiente
3	Casino de la Vallée S.p.a.	l.r. 30 novembre 2001, n. 36	99,96%	f) turismo
4	IN.VA. S.p.a.	l.r. 17 agosto 1987, n.81	75,357%	a) servizi istituzionali, generali e di gestione;
5	Società Italiana Traforo Gran San Bernardo S.p.a.(SITRASB S.p.a.)	ll.rr. 30 gennaio 1962, n. 7, 27 giugno 1963, n. 17, 10 aprile 1967, n. 7, 4 dicembre 1970, n. 35, 22 maggio 1985, n. 38	63,50%	i) trasporti e diritto alla mobilità;
6	AVDA SPA	l.r. 10 aprile 1997, n.12	49%	i) trasporti e diritto alla mobilità;
7	Raccordo Autostradale Valle d'Aosta S.p.a. (R.A.V. S.p.a.)	ll.rr. 28 dicembre 1984, n. 73 e 6 novembre 1991, n. 64	42% (*)	i) trasporti e diritto alla mobilità;
8	Società Autostrade Valdostane S.p.a. (S.A.V. S.p.a.)	l.r. 14 aprile 1962, n.9	28,72%	i) trasporti e diritto alla mobilità;
9	Consorzio TOP-IX	l.r. 10 aprile 1997, n.12	0,31%	a) servizi istituzionali, generali e di gestione; m) sviluppo economico e competitività;
10	Valeco S.r.l.	l.r. 10 agosto 1987, n.63	20%	h) sviluppo sostenibile e tutela del territorio e dell'ambiente;
11	Società Italiana per azioni per il Traforo del Monte Bianco	l.r. 30 dicembre 1971, n. 25	10,63%	i) trasporti e diritto alla mobilità;
12	I.P.L.A. S.p.a. (in dismissione)	l.r. 22 marzo 1979, n.12	2,58%	m) sviluppo economico e competitività;

(*) La partecipazione della Regione nella società in assemblea straordinaria, tenuto conto delle azioni speciali, è pari al 52,03%.

SOCIETA' PARTECIPATE INDIRETTAMENTE (per il tramite di FINAOSTA SPA)				
N.	Denominazione Organismo Partecipato	Riferimento normativo	Percentuale di possesso	tipologie definite in corrispondenza delle missioni del bilancio
1	AOSTA FACTOR SPA	l.r. 16 marzo 2006, n.7, articolo 5	79,31%	m) sviluppo economico e competitività;
2	AUTOPORTO DELLA VALLE D'AOSTA SPA	l.r. 10 aprile 1997, n.12	100%	i) trasporti e diritto alla mobilità;
3	C.V.A. S.P.A. - COMPAGNIA VALDOSTANA ACQUE	l.r. 10 aprile 1997, n.12	100%	p) energia e diversificazione delle fonti energetiche;
4	CERVINO SPA	l.r. 10 aprile 1997, n.12	86,33%	f) turismo;
5	COURMAYEUR MONT BLANC FUNIVIE SPA	l.r. 10 aprile 1997, n.12	92,47%	f) turismo;
6	FUNIVIE DEL PICCOLO SAN BERNARDO SPA	l.r. 10 aprile 1997, n.12	68,72%	f) turismo;
7	FUNIVIE MONTE BIANCO SPA	l.r. 10 aprile 1997, n.12	50,001%	f) turismo;
8	INDUSTRIA SERVIZI ECOLOGICI - ISECO - SPA	l.r. 10 aprile 1997, n.12	20%	h) sviluppo sostenibile e tutela del territorio e dell'ambiente; o) agricoltura, politiche agroalimentari e pesca;
9	MONTEROSA SPA	l.r. 10 aprile 1997, n.12	94,57%	f) turismo;
10	PILA SPA	l.r. 10 aprile 1997, n.12	84,69%	f) turismo;
11	PROGETTO FORMAZIONE S.C.R.L.	l.r. 10 aprile 1997, n.12	91,77%	n) politiche per il lavoro e la formazione professionale;
12	SIMA SPA	l.r. 10 aprile 1997, n.12	49,00%	m) sviluppo economico e competitività;
13	Société Infrastructures Valdôtaines – SIV S.r.l.	l.r. 10 aprile 1997, n.12	100%	a) servizi istituzionali, generali e di gestione; b) istruzione e diritto allo studio; l) tutela della salute;
14	STRUTTURA VALLE D'AOSTA SRL	l.r. 18 giugno 2004, n.10	100%	a) servizi istituzionali, generali e di gestione; m) sviluppo economico e competitività;

In attuazione a quanto previsto nel piano di revisione periodica approvato, ai sensi dell'art. 24 del D.lgs. 175/2016 (TUSP), con deliberazione del Consiglio regionale n. 184/XVI del 16 dicembre 2020, si segnalano le variazioni all'elenco allegato alla nota integrativa del bilancio di previsione 2022/2024 riguardanti le società partecipate direttamente ed indirettamente.

Valeco S.r.l. Società diretta

L'assemblea straordinaria in data 05.05.2022 ha deliberato la trasformazione della società da S.p.A. in S.r.l.

INVA S.p.A Società diretta IN House

Con atto di fusione rep. 22348 in data 3 dicembre 2021, INVA S.p.a. ha incorporato Servizi Previdenziali S.p.A. Per effetto di tale operazione societaria la percentuale di possesso della Regione Autonoma Valle d'Aosta è passata dal 75% al 75,357%. Il Capitale sociale è pari a Euro 5.173.838 in ragione dell'incremento di Euro 73.838 riconducibile alla citata incorporazione.

Autoporto S.p.A. Società indiretta

La quota di partecipazione nella società Autoporto da parte della Finaosta S.p.A. è attualmente pari al 100% in ragione dell'acquisizione, da parte di quest'ultima società, della quota del 2% di proprietà dei Comuni di Brissogne e Pollein, come disposto con Legge Regionale 13 luglio 2021, n. 16. La società Autoporto S.p.A. è quindi interamente posseduta da Finaosta S.p.A. nella misura del 98% in Gestione Speciale e del 2% in Gestione Ordinaria.

j) Altre informazioni riguardanti le previsioni, richieste dalla legge o necessarie per l'interpretazione del bilancio.

Note esplicative all'Allegato d) – Vincoli indebitamento regioni

L'indebitamento complessivo in bilancio è rappresentato nelle Missioni n. 50 «Debito Pubblico» e n. 6 «Politiche giovanili, Sport e Tempo Libero» ed è costituito da:

1. un prestito obbligazionario di tipo amortizing destinato all'acquisizione del complesso immobiliare Grand Hotel Billia (Capitolo U0014315 e U0014316 - Missione n. 50);
2. quattro posizioni di mutuo contratte da Finaosta S.p.A. ai sensi dell'art. 40 della l.r. 40/2010 (Capitoli di Spesa U0026094 «Quote capitali ammortamento mutui contratti per gli interventi di cui all'art. 40 della l.r. 10 dicembre 2010, n. 40 (legge finanziaria 2011/2013) – scadenza anno 2038» e U0026095 «Quote interessi ammortamento mutui contratti per gli interventi di cui all'art. 40 della l.r. 10 dicembre 2010, n. 40 (legge finanziaria 2011/2013) – scadenza anno 2038» - Missione n. 50);
3. un mutuo contratto con l'Istituto per il Credito Sportivo per il finanziamento di infrastrutture sportive (Capitoli di Spesa U0013101 e U0013102 - Missione n. 6).

Il Servizio del debito riportato al rigo E) «Ammontare rate per mutui e prestiti autorizzati fino al 31/12/esercizio precedente», del «PROSPETTO DIMOSTRATIVO DEL RISPETTO DEI VINCOLI DI INDEBITAMENTO DELLE REGIONI E DELLE PROVINCE AUTONOME» di cui all'Allegato d) «Vincoli indebitamento delle Regioni» ricomprende, pertanto, le rate di ammortamento del debito regionale di cui ai punti 1. e 3. e le rate di ammortamento del debito ex art. 40 l.r. 40/2010 di cui al punto 2.

Il dato relativo al «Debito contratto al 31/12/esercizio precedente» è costituito dallo stock residuo dell'indebitamento regionale di cui ai punti 1. e 3. e dallo stock residuo dell'indebitamento ex art. 40 l.r. 40/2010 di cui al punto 2.

Non vi sono garanzie che concorrono a determinare il limite di indebitamento.

Composizione del risultato di amministrazione presunto in caso di disavanzo e modalità di ripiano

L'art. 4, comma 6, decreto del Ministero dell'economia e delle finanze, di concerto con il Ministero dell'interno, del 2 aprile 2015, concernente i criteri e le modalità di ripiano dell'eventuale maggiore disavanzo al 1° gennaio 2015, prevede che la nota integrativa al bilancio di previsione indichi le modalità di copertura dell'eventuale disavanzo applicato al bilancio, distintamente per la quota derivante dal riaccertamento straordinario rispetto a quella derivante dalla gestione ordinaria. La nota integrativa deve, altresì indicare le modalità di copertura contabile dell'eventuale disavanzo tecnico di cui all'art. 3, c. 13, del D.lgs. n. 118/2011.

Il Bilancio di Previsione per il triennio 2023/2025 prevede un risultato di amministrazione presunto positivo pertanto non è necessaria la compilazione della tabella relativa all'analisi e alla composizione del disavanzo presunto.