

DOCUMENTO TECNICO DI ACCOMPAGNAMENTO AL BILANCIO DI PREVISIONE

2023-2025



DOCUMENTO TECNICO DI ACCOMPAGNAMENTO AL BILANCIO DI PREVISIONE

2023-2025

Sommario

<i>Entrate per titoli, tipologie e categorie – previsioni di competenza</i>	1
<i>Spese per missioni, programmi e macroaggregati - Spese correnti – previsioni di competenza</i>	6
<i>Spese per missioni, programmi e macroaggregati - Spese in conto capitale per incremento di attività finanziarie – previsioni di competenza</i>	15
<i>Spese per missioni, programmi e macroaggregati - Spese per rimborso di prestiti – previsioni di competenza</i>	21
<i>Spese per missioni, programmi e macroaggregati - Spese per servizi per conto terzi e partite di giro – previsioni di competenza</i>	24
Allegati	
• <i>Entrate per titoli, tipologie e categorie – previsioni di competenza.....</i>	27
• <i>Spese per titoli e macroaggregati – previsioni di competenza</i>	32
• <i>Spese per missioni, programmi e macroaggregati – previsioni di competenza</i>	34

DOCUMENTO TECNICO DI ACCOMPAGNAMENTO AL BILANCIO DI PREVISIONE

2023-2025

*Entrate per titoli, tipologie e categorie
Previsioni di competenza*

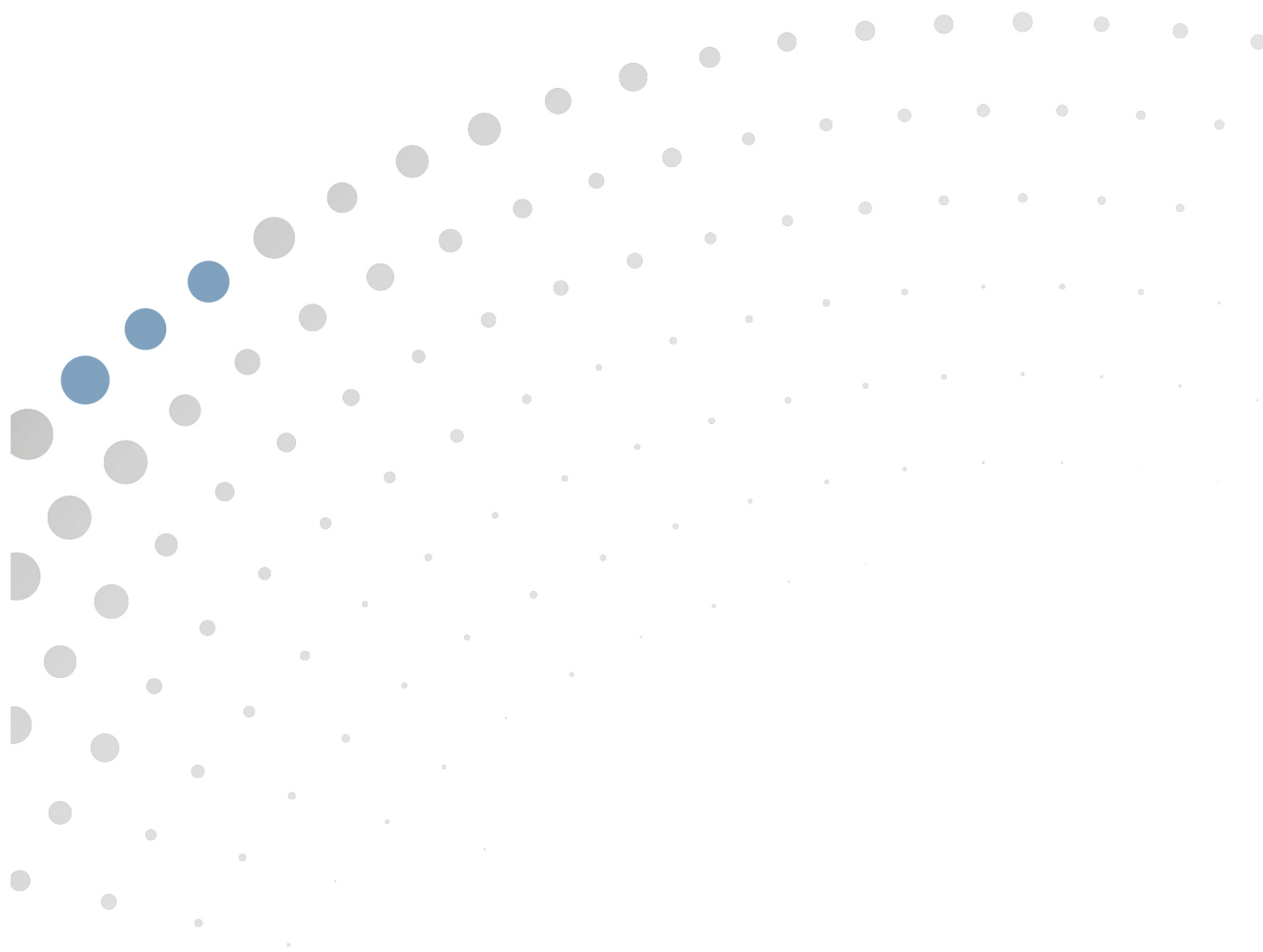

**ENTRATE PER TITOLI, TIPOLOGIE E CATEGORIE
PREVISIONI DI COMPETENZA 2023-2024-2025**

TITOLO TIPOLOGIA CATEGORIA	DENOMINAZIONE	PREVISIONI ANNO 2023	PREVISIONI ANNO 2024	PREVISIONI ANNO 2025
		TOTALE	TOTALE	TOTALE
	<i>TITOLO 1 - Entrate correnti di natura tributaria, contributiva e perequativa</i>			
1010100	TIPOLOGIA: 101 Imposte, tasse e proventi assimilati	133.946.600,00	135.846.600,00	137.646.600,00
1010117	Addizionale regionale IRPEF non sanità	21.000.000,00	21.300.000,00	21.600.000,00
1010120	Imposta regionale sulle attività produttive (IRAP) non Sanità	62.000.000,00	63.000.000,00	64.000.000,00
1010139	Imposta sulle assicurazioni RC auto	7.000.000,00	7.400.000,00	7.800.000,00
1010140	Imposta di iscrizione al pubblico registro automobilistico (PRA)	3.800.000,00	3.900.000,00	4.000.000,00
1010146	Tassa regionale per il diritto allo studio universitario	130.000,00	130.000,00	130.000,00
1010147	Tassa sulla concessione per la caccia e per la pesca	271.600,00	271.600,00	271.600,00
1010150	Tassa di circolazione dei veicoli a motore (tassa automobilistica)	24.400.000,00	24.200.000,00	23.900.000,00
1010159	Tributo speciale per il deposito in discarica dei rifiuti solidi	745.000,00	745.000,00	745.000,00
1010170	Proventi dei Casinò	6.000.000,00	6.000.000,00	6.000.000,00
1010199	Altre imposte, tasse e proventi assimilati n.a.c.	8.600.000,00	8.900.000,00	9.200.000,00

TITOLO TIPOLOGIA CATEGORIA	DENOMINAZIONE	PREVISIONI ANNO 2023	PREVISIONI ANNO 2024	PREVISIONI ANNO 2025
		TOTALE	TOTALE	TOTALE
	<i>TITOLO 1 - Entrate correnti di natura tributaria, contributiva e perequativa</i>			
1010300	TIPOLOGIA: 103 Tributi devoluti e regolati alle autonomie speciali	1.081.595.544,89	1.050.095.544,89	1.072.395.544,89
1010301	Imposta sul reddito delle persone fisiche (ex IRPEF)	360.000.000,00	363.000.000,00	366.000.000,00
1010302	Imposta sul reddito delle società (ex IRPEG)	60.000.000,00	62.000.000,00	64.000.000,00
1010303	Imposta sostitutiva dell'IRPEF e dell'imposta di registro e di bollo sulle locazioni di immobili per finalità abitative (cedolare secca)	8.000.000,00	8.000.000,00	8.000.000,00
1010318	Ritenute sugli interessi e su altri redditi da capitale	2.200.000,00	2.300.000,00	2.400.000,00
1010319	Ritenute e imposte sostitutive sugli utili distribuiti dalle società di capitali	1.000.000,00	1.000.000,00	1.000.000,00
1010321	Imposta sul valore aggiunto (IVA) sugli scambi interni	380.000.000,00	396.000.000,00	410.000.000,00
1010323	Imposta sulle assicurazioni	8.500.000,00	8.700.000,00	8.900.000,00
1010324	Accisa sui tabacchi	25.000.000,00	25.000.000,00	25.000.000,00
1010325	Accisa sull'alcole e le bevande alcoliche	9.100.000,00	9.100.000,00	9.100.000,00
1010326	Accisa sull'energia elettrica	7.000.000,00	7.000.000,00	7.000.000,00
1010327	Accisa sui prodotti energetici	300.000,00	300.000,00	300.000,00
1010328	Accisa sulla benzina per autotrazione - non sanità	48.000.000,00	52.000.000,00	54.000.000,00
1010330	Imposta sul gas naturale	5.000.000,00	5.400.000,00	5.700.000,00
1010333	Imposta di registro	8.000.000,00	8.000.000,00	8.000.000,00
1010334	Imposta di bollo	3.800.000,00	3.800.000,00	3.800.000,00
1010335	Imposta ipotecaria	4.000.000,00	4.000.000,00	4.000.000,00
1010337	Proventi da lotto, lotterie e altri giochi	1.800.000,00	1.800.000,00	1.800.000,00
1010338	Imposta sugli intrattenimenti	5.800.000,00	5.800.000,00	5.800.000,00
1010345	Tassa sulle concessioni governative	500.000,00	500.000,00	500.000,00
1010358	Canone radiotelevisivo	1.000.000,00	1.000.000,00	1.000.000,00
1010362	Diritti catastali	1.600.000,00	1.600.000,00	1.600.000,00
1010374	Imposte sulle successioni e donazioni	1.800.000,00	1.900.000,00	2.000.000,00
1010398	Altre imposte sostitutive n.a.c.	8.000.000,00	8.500.000,00	9.000.000,00
1010399	Altri tributi devoluti e regolati alle autonomie speciali n.a.c.	131.195.544,89	73.395.544,89	73.495.544,89
1000000	TOTALE TITOLO 1	1.215.542.144,89	1.185.942.144,89	1.210.042.144,89

TITOLO TIPOLOGIA CATEGORIA	DENOMINAZIONE	PREVISIONI ANNO 2023	PREVISIONI ANNO 2024	PREVISIONI ANNO 2025
		TOTALE	TOTALE	TOTALE
	TITOLO 2 - Trasferimenti correnti			
2010100	TIPOLOGIA: 101 Trasferimenti correnti da Amministrazioni pubbliche	53.314.649,09	44.470.685,56	16.508.908,76
2010101	Trasferimenti correnti da Amministrazioni Centrali	52.072.589,28	43.448.084,28	15.523.908,76
2010102	Trasferimenti correnti da Amministrazioni Locali	1.242.059,81	1.022.601,28	985.000,00
2010200	TIPOLOGIA: 102 Trasferimenti correnti da Famiglie	250.000,00	250.000,00	250.000,00
2010201	Trasferimenti correnti da famiglie	250.000,00	250.000,00	250.000,00
2010300	TIPOLOGIA: 103 Trasferimenti correnti da Imprese	3.505.000,00	3.505.000,00	3.505.000,00
2010302	Altri trasferimenti correnti da imprese	3.505.000,00	3.505.000,00	3.505.000,00
2010500	TIPOLOGIA: 105 Trasferimenti correnti dall'Unione Europea e dal Resto del Mondo	4.023.973,26	130.784,13	87.866,99
2010501	Trasferimenti correnti dall'Unione Europea	4.023.973,26	130.784,13	87.866,99
2000000	TOTALE TITOLO 2	61.093.622,35	48.356.469,69	20.351.775,75
	TITOLO 3 - Entrate extratributarie			
3010000	TIPOLOGIA: 100 Vendita di beni e servizi e proventi derivanti dalla gestione dei beni	46.053.634,53	46.170.614,72	46.632.575,87
3010100	Vendita di beni	94.408,69	94.409,29	94.409,87
3010200	Entrate dalla vendita e dall'erogazione di servizi	16.575.493,93	16.669.593,19	16.667.453,76
3010300	Proventi derivanti dalla gestione dei beni	29.383.731,91	29.406.612,24	29.870.712,24
3020000	TIPOLOGIA: 200 Proventi derivanti dall'attività di controllo e repressione delle irregolarità e degli illeciti	1.434.592,31	1.434.592,31	1.404.217,96
3020100	Entrate da amministrazioni pubbliche derivanti dall'attività di controllo e repressione delle irregolarità e degli illeciti	22.000,00	22.000,00	22.000,00
3020200	Entrate da famiglie derivanti dall'attività di controllo e repressione delle irregolarità e degli illeciti	751.592,31	761.592,31	761.217,96
3020300	Entrate da Imprese derivanti dall'attività di controllo e repressione delle irregolarità e degli illeciti	660.000,00	650.000,00	620.000,00
3020400	Entrate da Istituzioni Sociali Private derivanti dall'attività di controllo e repressione delle irregolarità e degli illeciti	1.000,00	1.000,00	1.000,00
3030000	TIPOLOGIA: 300 Interessi attivi	117.547,90	117.182,90	117.132,90
3030200	Interessi attivi da titoli o finanziamenti a medio - lungo termine	3.000,00	3.000,00	3.000,00
3030300	Altri interessi attivi	114.547,90	114.182,90	114.132,90

TITOLO TIPOLOGIA CATEGORIA	DENOMINAZIONE	PREVISIONI ANNO 2023	PREVISIONI ANNO 2024	PREVISIONI ANNO 2025
		TOTALE	TOTALE	TOTALE
	TITOLO 3 - Entrate extratributarie			
3050000	TIPOLOGIA: 500 Rimborsi e altre entrate correnti	97.328.566,37	82.213.477,62	66.331.939,24
3050100	Indennizzi di assicurazione	145.000,00	145.000,00	145.000,00
3050200	Rimborsi in entrata	37.005.870,89	36.201.252,68	36.195.039,24
3059900	Altre entrate correnti n.a.c.	60.177.695,48	45.867.224,94	29.991.900,00
3000000	TOTALE TITOLO 3	144.934.341,11	129.935.867,55	114.485.865,97
	TITOLO 4 - Entrate in conto capitale			
4020000	TIPOLOGIA: 200 Contributi agli investimenti	76.524.003,56	50.818.365,34	35.139.015,23
4020100	Contributi agli investimenti da amministrazioni pubbliche	75.069.253,23	50.818.365,34	35.139.015,23
4020500	Contributi agli investimenti dall'Unione Europea e dal Resto del Mondo	1.454.750,33	0,00	0,00
4030000	TIPOLOGIA: 300 Altri trasferimenti in conto capitale	10.618.817,26	52.500,00	0,00
4031200	Altri trasferimenti in conto capitale da Imprese	10.618.817,26	52.500,00	0,00
4040000	TIPOLOGIA: 400 Entrate da alienazione di beni materiali e immateriali	647.500,00	647.500,00	647.500,00
4040100	Alienazione di beni materiali	547.500,00	547.500,00	547.500,00
4040200	Cessione di Terreni e di beni materiali non prodotti	100.000,00	100.000,00	100.000,00
4050000	TIPOLOGIA: 500 Altre entrate in conto capitale	100.000,00	0,00	0,00
4050300	Entrate in conto capitale dovute a rimborsi, recuperi e restituzioni di somme non dovute o incassate in eccesso	100.000,00	0,00	0,00
4000000	TOTALE TITOLO 4	87.890.320,82	51.518.365,34	35.786.515,23
	TITOLO 5 - Entrate da riduzione di attività finanziarie			
5010000	TIPOLOGIA: 100 Alienazione di attività finanziarie	35.000,00	35.000,00	35.000,00
5010400	Alienazione di titoli obbligazionari a medio-lungo termine	35.000,00	35.000,00	35.000,00
5040000	TIPOLOGIA: 400 Altre entrate per riduzione di attività finanziarie	13.000.000,00	15.000.000,00	15.000.000,00
5040600	Prelievi dai conti di tesoreria statale diversi dalla Tesoreria Unica	13.000.000,00	15.000.000,00	15.000.000,00
5000000	TOTALE TITOLO 5	13.035.000,00	15.035.000,00	15.035.000,00

TITOLO TIPOLOGIA CATEGORIA	DENOMINAZIONE	PREVISIONI ANNO 2023	PREVISIONI ANNO 2024	PREVISIONI ANNO 2025
		TOTALE	TOTALE	TOTALE
	TITOLO 9 - Entrate per conto terzi e partite di giro			
9010000	TIPOLOGIA: 100 Entrate per partite di giro	97.260.600,00	96.757.600,00	96.657.600,00
9010100	Altre ritenute	27.832.500,00	27.832.500,00	27.832.500,00
9010200	Ritenute su redditi da lavoro dipendente	65.500.000,00	65.500.000,00	65.500.000,00
9010300	Ritenute su redditi da lavoro autonomo	1.222.100,00	1.222.100,00	1.222.100,00
9019900	Altre entrate per partite di giro	2.706.000,00	2.203.000,00	2.103.000,00
9020000	TIPOLOGIA: 200 Entrate per conto terzi	1.774.884,00	1.774.884,00	1.776.384,00
9020100	Rimborsi per acquisto di beni e servizi per conto terzi	1.500,00	1.500,00	1.500,00
9020200	Trasferimenti da Amministrazioni pubbliche per operazioni conto terzi	883.384,00	883.384,00	883.384,00
9020400	Depositi di/presso terzi	100.000,00	100.000,00	101.500,00
9020500	Riscossione imposte e tributi per conto terzi	390.000,00	390.000,00	390.000,00
9029900	Altre entrate per conto terzi	400.000,00	400.000,00	400.000,00
9000000	TOTALE TITOLO 9	99.035.484,00	98.532.484,00	98.433.984,00
	TOTALE TITOLI	1.621.530.913,17	1.529.320.331,47	1.494.135.285,84

DOCUMENTO TECNICO DI ACCOMPAGNAMENTO AL BILANCIO DI PREVISIONE

2023-2025

Spese per missioni, programmi e macroaggregati

Spese correnti

Previsioni di competenza

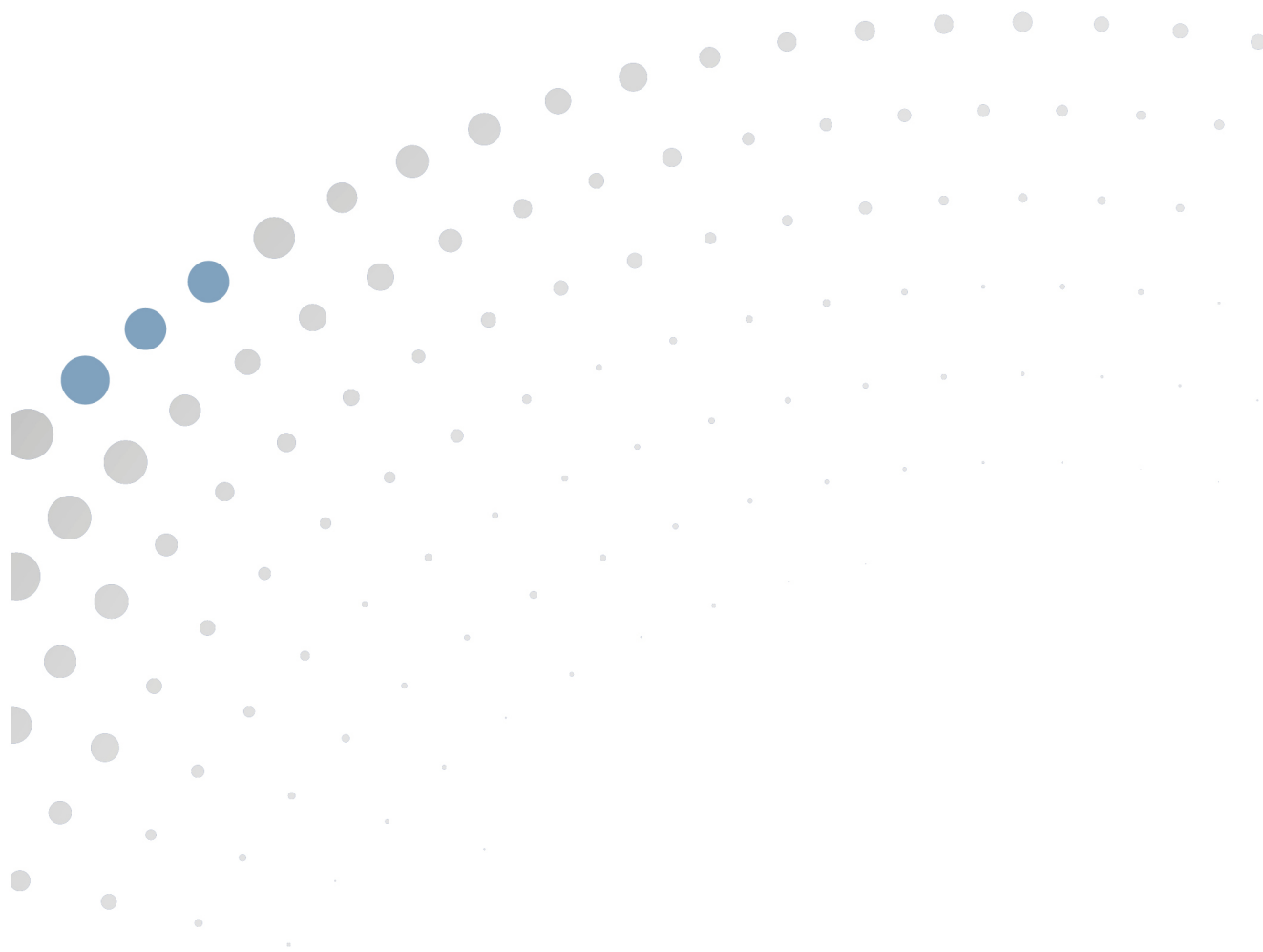

SPESE PER MISSIONI, PROGRAMMI E MACROAGGREGATI
SPESE CORRENTI - PREVISIONI DI COMPETENZA
Esercizio finanziario 2023

MISSIONI E PROGRAMMI \ MACROAGGREGATI		Redditi da lavoro dipendente	Imposte e tasse a carico dell'ente	Acquisto di beni e servizi	Trasferimenti correnti	Interessi passivi	Altre spese per redditi da capitale	Rimborsi e poste correttive delle entrate	Altre spese correnti	TOTALE
		101	102	103	104	107	108	109	110	100
01	MISSIONE 01 - MISSIONE 1 - SERVIZI ISTITUZIONALI, GENERALI E DI GESTIONE									
01	PROGRAMMA 1.001 - ORGANI ISTITUZIONALI	5.595.000,00	381.700,00	2.128.568,80	8.078.000,00					16.183.268,80
02	PROGRAMMA 1.002 - SEGRETERIA GENERALE	1.140.000,00	75.000,00	213.900,00						1.428.900,00
03	PROGRAMMA 1.003 - GESTIONE ECONOMICA, FINANZIARIA, PROGRAMMAZIONE E PROVVEDITORATO	4.610.000,00	6.851.100,00	3.056.742,67		100,00				14.517.942,67
04	PROGRAMMA 1.004 - GESTIONE DELLE ENTRATE TRIBUTARIE E SERVIZI FISCALI	495.000,00	374.000,00	450.000,00	50.000,00			349.100,00	300.000,00	2.018.100,00
05	PROGRAMMA 1.005 - GESTIONE DEI BENI DEMANIALI E PATRIMONIALI	658.000,00	776.100,00	9.251.400,00			5,16		340.000,00	11.025.505,16
06	PROGRAMMA 1.006 - UFFICIO TECNICO	2.785.000,00	185.000,00	2.598.418,54						5.568.418,54
07	PROGRAMMA 1.007 - ELEZIONI E CONSULTAZIONI POPOLARI - ANAGRAFE E STATO CIVILE	227.000,00	16.000,00	470.000,00						713.000,00
08	PROGRAMMA 1.008 - STATISTICA E SISTEMI INFORMATIVI	1.720.000,00	115.000,00	11.264.689,47	20.000,00					13.119.689,47
09	PROGRAMMA 1.009 - ASSISTENZA TECNICO-AMMINISTRATIVA AGLI ENTI LOCALI	405.000,00	28.000,00							433.000,00
10	PROGRAMMA 1.010 - RISORSE UMANE	15.154.050,37	978.350,00	3.231.903,08	447.500,00	1.000,00			341.000,00	20.153.803,45
11	PROGRAMMA 1.011 - ALTRI SERVIZI GENERALI	4.350.550,00	302.670,81	5.281.528,80	88.000,00				1.228.000,00	11.250.749,61
12	PROGRAMMA 1.012 - POLITICA REGIONALE UNITARIA PER I SERVIZI ISTITUZIONALI, GENERALI E DI GESTIONE			56.897,78						56.897,78
	TOTALE MISSIONE 1 - MISSIONE 1 - SERVIZI ISTITUZIONALI, GENERALI E DI GESTIONE	37.139.600,37	10.082.920,81	38.004.049,14	8.683.500,00	1.100,00	5,16	349.100,00	2.209.000,00	96.469.275,48
03	MISSIONE 03 - MISSIONE 3 - ORDINE PUBBLICO E SICUREZZA									
01	PROGRAMMA 3.001 - POLIZIA LOCALE E AMMINISTRATIVA	546.000,00	35.000,00						15.000,00	596.000,00
	TOTALE MISSIONE 3 - MISSIONE 3 - ORDINE PUBBLICO E SICUREZZA	546.000,00	35.000,00						15.000,00	596.000,00
04	MISSIONE 04 - MISSIONE 4 - ISTRUZIONE E DIRITTO ALLO STUDIO									
01	PROGRAMMA 4.001 - ISTRUZIONE PRESCOLASTICA	16.520.334,00	1.075.305,00	6.800,00	2.960.000,00					20.562.439,00
02	PROGRAMMA 4.002 - ALTRI ORDINI DI ISTRUZIONE NON UNIVERSITARIA	106.067.227,00	6.761.884,00	5.740.053,40	16.383.298,98				52.600,00	135.005.063,38
03	PROGRAMMA 4.003 - EDILIZIA SCOLASTICA	326.000,00	20.000,00	2.507.800,00						2.853.800,00
04	PROGRAMMA 4.004 - ISTRUZIONE UNIVERSITARIA			321.601,16	13.640.011,29			1.400,00		13.963.012,45
05	PROGRAMMA 4.005 - ISTRUZIONE TECNICA SUPERIORE				103.000,00					103.000,00
06	PROGRAMMA 4.006 - SERVIZI AUSILIARI ALL'ISTRUZIONE	3.900.700,00	246.144,00	8.653.426,06	4.734.020,69					17.534.290,75
07	PROGRAMMA 4.007 - DIRITTO ALLO STUDIO	160.000,00	11.000,00	5.000,00	335.000,00					511.000,00
	TOTALE MISSIONE 4 - MISSIONE 4 - ISTRUZIONE E DIRITTO ALLO STUDIO	126.974.261,00	8.114.333,00	17.234.680,62	38.155.330,96			1.400,00	52.600,00	190.532.605,58
05	MISSIONE 05 - MISSIONE 5 - TUTELA E VALORIZZAZIONE DEI BENI E DELLE ATTIVITA' CULTURALI									
01	PROGRAMMA 5.001 - VALORIZZAZIONE DEI BENI DI INTERESSE STORICO	4.400.000,00	313.000,00	7.574.331,89	4.000.000,00			1.000,00	62.000,00	16.350.331,89
02	PROGRAMMA 5.002 - ATTIVITA' CULTURALI E INTERVENTI DIVERSI NEL SETTORE CULTURALE	4.493.000,00	311.450,00	3.793.568,81	5.025.550,00				15.500,00	13.639.068,81
	TOTALE MISSIONE 5 - MISSIONE 5 - TUTELA E VALORIZZAZIONE DEI BENI E DELLE ATTIVITA' CULTURALI	8.893.000,00	624.450,00	11.367.900,70	9.025.550,00			1.000,00	77.500,00	29.989.400,70
06	MISSIONE 06 - MISSIONE 6 - POLITICHE GIOVANILI, SPORT E TEMPO LIBERO									
01	PROGRAMMA 6.001 - SPORT E TEMPO LIBERO	241.000,00	17.000,00	1.231.000,00	5.307.000,00	7.500,00				6.803.500,00
02	PROGRAMMA 6.002 - GIOVANI			186.000,00	348.500,00					534.500,00
	TOTALE MISSIONE 6 - MISSIONE 6 - POLITICHE GIOVANILI, SPORT E TEMPO LIBERO	241.000,00	17.000,00	1.417.000,00	5.655.500,00	7.500,00				7.338.000,00
07	MISSIONE 07 - MISSIONE 7 - TURISMO									
01	PROGRAMMA 7.001 - SVILUPPO E VALORIZZAZIONE DEL TURISMO	1.620.000,00	107.000,00	13.673.500,00	4.562.000,00					19.962.500,00
	TOTALE MISSIONE 7 - MISSIONE 7 - TURISMO	1.620.000,00	107.000,00	13.673.500,00	4.562.000,00					19.962.500,00
08	MISSIONE 08 - MISSIONE 8 - ASSETTO DEL TERRITORIO ED EDILIZIA ABITATIVA									
01	PROGRAMMA 8.001 - URBANISTICA E ASSETTO DEL TERRITORIO	318.000,00	21.000,00	106.000,00				400,00		445.400,00
02	PROGRAMMA 8.002 - EDILIZIA RESIDENZIALE PUBBLICA E LOCALE E PIANI DI EDILIZIA ECONOMICO-POPOLARE	228.000,00	16.500,00	6.500,00	6.214.000,00					6.465.000,00

MISSIONI E PROGRAMMI \ MACROAGGREGATI		Redditi da lavoro dipendente	Imposte e tasse a carico dell'ente	Acquisto di beni e servizi	Trasferimenti correnti	Interessi passivi	Altre spese per redditi da capitale	Rimborsi e poste correttive delle entrate	Altre spese correnti	TOTALE
		101	102	103	104	107	108	109	110	100
TOTALE MISSIONE 8 - MISSIONE 8 - ASSETTO DEL TERRITORIO ED EDILIZIA ABITATIVA		546.000,00	37.500,00	112.500,00	6.214.000,00			400,00		6.910.400,00
09	MISSIONE 09 - MISSIONE 9 - SVILUPPO SOSTENIBILE E TUTELA DEL TERRITORIO E DELL'AMBIENTE									
01	PROGRAMMA 9.001 - DIFESA DEL SUOLO	5.145.700,00	346.500,00	3.655.455,33	345.000,00	252,00			755,00	9.493.662,33
02	PROGRAMMA 9.002 - TUTELA, VALORIZZAZIONE E RECUPERO AMBIENTALE	1.002.000,00	63.000,00	529.005,82	7.038.737,43			1.000,00		8.633.743,25
03	PROGRAMMA 9.003 - RIFIUTI			59.000,00	311.850,00					370.850,00
04	PROGRAMMA 9.004 - SERVIZIO IDRICO INTEGRATO	277.000,00	19.000,00	44.617,81						340.617,81
05	PROGRAMMA 9.005 - AREE PROTETTE, PARCHI NATURALI, PROTEZIONE NATURALISTICA E FORESTAZIONE	14.101.120,00	994.780,00	4.368.778,17	2.050.300,00	100,00		1.000,00		21.516.078,17
06	PROGRAMMA 9.006 - TUTELA E VALORIZZAZIONE DELLE RISORSE IDRICHE	599.000,00	39.000,00					1.614,00		639.614,00
08	PROGRAMMA 9.008 - QUALITA' DELL'ARIA E RIDUZIONE DELL'INQUINAMENTO	377.000,00	26.000,00	390.600,00	133.000,00					926.600,00
	TOTALE MISSIONE 9 - MISSIONE 9 - SVILUPPO SOSTENIBILE E TUTELA DEL TERRITORIO E DELL'AMBIENTE	21.501.820,00	1.488.280,00	9.047.457,13	9.878.887,43	352,00		3.614,00	755,00	41.921.165,56
10	MISSIONE 10 - MISSIONE 10 - TRASPORTI E DIRITTO ALLA MOBILITA'									
01	PROGRAMMA 10.001 - TRASPORTO FERROVIARIO	271.000,00	19.000,00	17.665.700,00						17.955.700,00
02	PROGRAMMA 10.002 - TRASPORTO PUBBLICO LOCALE	1.250.000,00	80.000,00	24.617.879,67	930.000,00			6.000,00	60.000,00	26.943.879,67
04	PROGRAMMA 10.004 - ALTRE MODALITA' DI TRASPORTO			2.675.000,00						2.675.000,00
05	PROGRAMMA 10.005 - VIABILITA' E INFRASTRUTTURE STRADALI	5.791.636,93	369.663,07	7.719.100,00	24.400,00			7.000,00		13.911.800,00
	TOTALE MISSIONE 10 - MISSIONE 10 - TRASPORTI E DIRITTO ALLA MOBILITA'	7.312.636,93	468.663,07	52.677.679,67	954.400,00			13.000,00	60.000,00	61.486.379,67
11	MISSIONE 11 - MISSIONE 11 - SOCCORSO CIVILE									
01	PROGRAMMA 11.001 - SISTEMA DI PROTEZIONE CIVILE	11.010.400,00	734.900,00	10.490.753,93	2.135.520,00	20,00		100,00	35.020,00	24.406.713,93
	TOTALE MISSIONE 11 - MISSIONE 11 - SOCCORSO CIVILE	11.010.400,00	734.900,00	10.490.753,93	2.135.520,00	20,00		100,00	35.020,00	24.406.713,93
12	MISSIONE 12 - MISSIONE 12 - DIRITTI SOCIALI, POLITICHE SOCIALI E FAMIGLIA									
01	PROGRAMMA 12.001 - INTERVENTI PER L'INFANZIA E I MINORI E PER ASILI NIDO	192.000,00	15.000,00	3.656.285,34	8.372.005,00					12.235.290,34
02	PROGRAMMA 12.002 - INTERVENTI PER LA DISABILITA'	1.460.000,00	100.000,00	5.511.755,40	37.867.964,00					44.939.719,40
03	PROGRAMMA 12.003 - INTERVENTI PER GLI ANZIANI			5.800.000,00	28.004.000,00					33.804.000,00
04	PROGRAMMA 12.004 - INTERVENTI PER I SOGGETTI A RISCHIO DI ESCLUSIONE SOCIALE	110.000,00	10.000,00	2.598.505,73	991.564,63				3.000,00	3.713.070,36
05	PROGRAMMA 12.005 - INTERVENTI PER LE FAMIGLIE	1.370.000,00	91.000,00	2.714.703,00	132.373,09					4.308.076,09
06	PROGRAMMA 12.006 - INTERVENTI PER IL DIRITTO ALLA CASA			1.080.000,00	9.814.237,52					10.894.237,52
07	PROGRAMMA 12.007 - PROGRAMMAZIONE E GOVERNO DELLA RETE DEI SERVIZI SOCIO SANITARI E SOCIALI	1.200.000,00	75.000,00	1.450.786,21	255.674,83					2.981.461,04
08	PROGRAMMA 12.008 - COOPERAZIONE E ASSOCIAZIONISMO			25.959,72	146.500,00					172.459,72
09	PROGRAMMA 12.009 - SERVIZIO NECROSCOPICO E CIMITERIALE				50.000,00					50.000,00
	TOTALE MISSIONE 12 - MISSIONE 12 - DIRITTI SOCIALI, POLITICHE SOCIALI E FAMIGLIA	4.332.000,00	291.000,00	22.837.995,40	85.634.319,07				3.000,00	113.098.314,47
13	MISSIONE 13 - MISSIONE 13 - TUTELA DELLA SALUTE									
01	PROGRAMMA 13.001 - SERVIZIO SANITARIO REGIONALE - FINANZIAMENTO ORDINARIO CORRENTE PER LA GARANZIA DEI LEA	821.000,00	56.000,00	25.500.000,00	299.312.183,69			200.300,00		325.889.483,69
02	PROGRAMMA 13.002 - SERVIZIO SANITARIO REGIONALE - FINANZIAMENTO AGGIUNTIVO CORRENTE PER LIVELLI DI ASSISTENZA SUPERIORI AI LEA				2.000.000,00					2.000.000,00
05	PROGRAMMA 13.005 - SERVIZIO SANITARIO REGIONALE - INVESTIMENTI SANITARI			175.000,00						175.000,00
07	PROGRAMMA 13.007 - ULTERIORI SPESE IN MATERIA SANITARIA	485.000,00	33.200,00	664.400,00	2.793.355,72					3.975.955,72
	TOTALE MISSIONE 13 - MISSIONE 13 - TUTELA DELLA SALUTE	1.306.000,00	89.200,00	26.339.400,00	304.105.539,41			200.300,00		332.040.439,41
14	MISSIONE 14 - MISSIONE 14 - SVILUPPO ECONOMICO E COMPETITIVITA'									
01	PROGRAMMA 14.001 - INDUSTRIA E PMI E ARTIGIANATO	1.635.000,00	121.300,00	2.457.170,00	3.154.500,00					7.367.970,00
02	PROGRAMMA 14.002 - COMMERCIO - RETI DISTRIBUTIVE - TUTELA DEI CONSUMATORI	300.000,00	20.000,00	1.348,09	1.008.600,00					1.329.948,09
03	PROGRAMMA 14.003 - RICERCA E INNOVAZIONE	370.000,00	25.000,00	80.179,00	480.000,00					955.179,00
04	PROGRAMMA 14.004 - RETI E ALTRI SERVIZI DI PUBBLICA UTILITA'			2.866.234,36	2.300.000,00					5.166.234,36
05	PROGRAMMA 14.005 - POLITICA REGIONALE UNITARIA PER LO SVILUPPO ECONOMICO E LA COMPETITIVITA'			1.791.099,00						1.791.099,00
	TOTALE MISSIONE 14 - MISSIONE 14 - SVILUPPO ECONOMICO E COMPETITIVITA'	2.305.000,00	166.300,00	7.196.030,45	6.943.100,00					16.610.430,45

MISSIONI E PROGRAMMI \ MACROAGGREGATI		Redditi da lavoro dipendente	Imposte e tasse a carico dell'ente	Acquisto di beni e servizi	Trasferimenti correnti	Interessi passivi	Altre spese per redditi da capitale	Rimborsi e poste correttive delle entrate	Altre spese correnti	TOTALE
		101	102	103	104	107	108	109	110	100
15	MISSIONE 15 - MISSIONE 15 - POLITICHE PER IL LAVORO E LA FORMAZIONE PROFESSIONALE									
01	PROGRAMMA 15.001 - SERVIZI PER LO SVILUPPO DEL MERCATO DEL LAVORO	3.014.220,00	193.000,00	3.656.916,50	100.000,00					6.964.136,50
02	PROGRAMMA 15.002 - FORMAZIONE PROFESSIONALE	550.000,00	35.000,00	272.500,00	10.749.982,81				5.000,00	11.612.482,81
03	PROGRAMMA 15.003 - SOSTEGNO ALL'OCCUPAZIONE		397,80	1.013.372,56	15.034.204,39					16.047.974,75
	TOTALE MISSIONE 15 - MISSIONE 15 - POLITICHE PER IL LAVORO E LA FORMAZIONE PROFESSIONALE	3.564.220,00	228.397,80	4.942.789,06	25.884.187,20				5.000,00	34.624.594,06
16	MISSIONE 16 - MISSIONE 16 - AGRICOLTURA, POLITICHE AGROALIMENTARI E PESCA									
01	PROGRAMMA 16.001 - SVILUPPO DEL SETTORE AGRICOLO E DEL SISTEMA AGROALIMENTARE	4.529.000,00	301.000,00	1.413.685,20	11.621.064,00					17.864.749,20
02	PROGRAMMA 16.002 - CACCIA E PESCA	325.000,00	23.100,00	268.213,16	213.640,00			4.696,00		834.649,16
	TOTALE MISSIONE 16 - MISSIONE 16 - AGRICOLTURA, POLITICHE AGROALIMENTARI E PESCA	4.854.000,00	324.100,00	1.681.898,36	11.834.704,00			4.696,00		18.699.398,36
17	MISSIONE 17 - MISSIONE 17 - ENERGIA E DIVERSIFICAZIONE DELLE FONTI ENERGETICHE									
01	PROGRAMMA 17.001 - FONTI ENERGETICHE	405.000,00	30.000,00	1.061.000,00				500,00		1.496.500,00
	TOTALE MISSIONE 17 - MISSIONE 17 - ENERGIA E DIVERSIFICAZIONE DELLE FONTI ENERGETICHE	405.000,00	30.000,00	1.061.000,00				500,00		1.496.500,00
18	MISSIONE 18 - MISSIONE 18 - RELAZIONI CON LE ALTRE AUTONOMIE TERRITORIALI E LOCALI									
01	PROGRAMMA 18.001 - RELAZIONI FINANZIARIE CON LE ALTRE AUTONOMIE TERRITORIALI				108.056.094,24					108.056.094,24
	TOTALE MISSIONE 18 - MISSIONE 18 - RELAZIONI CON LE ALTRE AUTONOMIE TERRITORIALI E LOCALI				108.056.094,24					108.056.094,24
19	MISSIONE 19 - MISSIONE 19 - RELAZIONI INTERNAZIONALI									
01	PROGRAMMA 19.001 - RELAZIONI INTERNAZIONALI E COOPERAZIONE ALLO SVILUPPO			61.300,00	50.000,00					111.300,00
	TOTALE MISSIONE 19 - MISSIONE 19 - RELAZIONI INTERNAZIONALI			61.300,00	50.000,00					111.300,00
20	MISSIONE 20 - MISSIONE 20 - FONDI E ACCANTONAMENTI									
01	PROGRAMMA 20.001 - FONDO DI RISERVA								49.702.865,95	49.702.865,95
02	PROGRAMMA 20.002 - FONDO CREDITI DI DUBBIA ESIGIBILITA'								5.285.969,97	5.285.969,97
03	PROGRAMMA 20.003 - ALTRI FONDI				85.619.846,06				31.003.371,00	116.623.217,06
	TOTALE MISSIONE 20 - MISSIONE 20 - FONDI E ACCANTONAMENTI				85.619.846,06				85.992.206,92	171.612.052,98
50	MISSIONE 50 - MISSIONE 50 - DEBITO PUBBLICO									
01	PROGRAMMA 50.001 - QUOTA INTERESSI AMMORTAMENTO MUTUI E PRESTITI OBBLIGAZIONARI					6.329.722,52				6.329.722,52
	TOTALE MISSIONE 50 - MISSIONE 50 - DEBITO PUBBLICO					6.329.722,52				6.329.722,52
TOTALE MACROAGGREGATI		232.550.938,30	22.839.044,68	218.145.934,46	713.392.478,37	6.338.694,52	5,16	574.110,00	88.450.081,92	1.282.291.287,41

SPESE PER MISSIONI, PROGRAMMI E MACROAGGREGATI
SPESE CORRENTI - PREVISIONI DI COMPETENZA
Esercizio finanziario 2024

MISSIONI E PROGRAMMI \ MACROAGGREGATI		Redditi da lavoro dipendente	Imposte e tasse a carico dell'ente	Acquisto di beni e servizi	Trasferimenti correnti	Interessi passivi	Altre spese per redditi da capitale	Rimborsi e poste correttive delle entrate	Altre spese correnti	TOTALE
		101	102	103	104	107	108	109	110	100
01	MISSIONE 01 - MISSIONE 1 - SERVIZI ISTITUZIONALI, GENERALI E DI GESTIONE									
01	PROGRAMMA 1.001 - ORGANI ISTITUZIONALI	5.595.000,00	381.700,00	2.143.368,80	8.078.000,00					16.198.068,80
02	PROGRAMMA 1.002 - SEGRETERIA GENERALE	1.140.000,00	75.000,00	213.900,00						1.428.900,00
03	PROGRAMMA 1.003 - GESTIONE ECONOMICA, FINANZIARIA, PROGRAMMAZIONE E PROVVEDITORATO	4.590.000,00	6.851.100,00	2.892.009,67		100,00				14.333.209,67
04	PROGRAMMA 1.004 - GESTIONE DELLE ENTRATE TRIBUTARIE E SERVIZI FISCALI	495.000,00	274.000,00	400.000,00	50.000,00			339.100,00	300.000,00	1.858.100,00
05	PROGRAMMA 1.005 - GESTIONE DEI BENI DEMANIALI E PATRIMONIALI	658.000,00	776.100,00	9.646.400,00			5,16		340.000,00	11.420.505,16
06	PROGRAMMA 1.006 - UFFICIO TECNICO	2.785.000,00	185.000,00	2.499.500,00						5.469.500,00
07	PROGRAMMA 1.007 - ELEZIONI E CONSULTAZIONI POPOLARI - ANAGRAFE E STATO CIVILE	227.000,00	16.000,00	0,00						243.000,00
08	PROGRAMMA 1.008 - STATISTICA E SISTEMI INFORMATIVI	1.720.000,00	115.000,00	11.151.404,41	20.000,00					13.006.404,41
09	PROGRAMMA 1.009 - ASSISTENZA TECNICO-AMMINISTRATIVA AGLI ENTI LOCALI	405.000,00	28.000,00							433.000,00
10	PROGRAMMA 1.010 - RISORSE UMANE	13.275.250,00	855.350,00	3.039.000,00	447.500,00	1.000,00			357.000,00	17.975.100,00
11	PROGRAMMA 1.011 - ALTRI SERVIZI GENERALI	4.309.000,00	301.770,81	4.110.204,42	88.000,00				1.466.000,00	10.274.975,23
12	PROGRAMMA 1.012 - POLITICA REGIONALE UNITARIA PER I SERVIZI ISTITUZIONALI, GENERALI E DI GESTIONE			0,00						0,00
	TOTALE MISSIONE 1 - MISSIONE 1 - SERVIZI ISTITUZIONALI, GENERALI E DI GESTIONE	35.199.250,00	9.859.020,81	36.095.787,30	8.683.500,00	1.100,00	5,16	339.100,00	2.463.000,00	92.640.763,27
03	MISSIONE 03 - MISSIONE 3 - ORDINE PUBBLICO E SICUREZZA									
01	PROGRAMMA 3.001 - POLIZIA LOCALE E AMMINISTRATIVA	546.000,00	35.000,00						15.000,00	596.000,00
	TOTALE MISSIONE 3 - MISSIONE 3 - ORDINE PUBBLICO E SICUREZZA	546.000,00	35.000,00						15.000,00	596.000,00
04	MISSIONE 04 - MISSIONE 4 - ISTRUZIONE E DIRITTO ALLO STUDIO									
01	PROGRAMMA 4.001 - ISTRUZIONE PRESCOLASTICA	16.520.334,00	1.075.305,00	6.800,00	2.960.000,00					20.562.439,00
02	PROGRAMMA 4.002 - ALTRI ORDINI DI ISTRUZIONE NON UNIVERSITARIA	104.809.237,00	6.798.882,00	4.658.457,20	16.325.037,91				52.600,00	132.644.214,11
03	PROGRAMMA 4.003 - EDILIZIA SCOLASTICA	326.000,00	20.000,00	2.306.000,00						2.652.000,00
04	PROGRAMMA 4.004 - ISTRUZIONE UNIVERSITARIA			313.200,00	13.195.600,00			1.400,00		13.510.200,00
05	PROGRAMMA 4.005 - ISTRUZIONE TECNICA SUPERIORE				103.000,00					103.000,00
06	PROGRAMMA 4.006 - SERVIZI AUSILIARI ALL'ISTRUZIONE	3.900.700,00	246.144,00	8.703.426,06	4.734.020,69					17.584.290,75
07	PROGRAMMA 4.007 - DIRITTO ALLO STUDIO	160.000,00	11.000,00	5.000,00	339.500,00					515.500,00
	TOTALE MISSIONE 4 - MISSIONE 4 - ISTRUZIONE E DIRITTO ALLO STUDIO	125.716.271,00	8.151.331,00	15.992.883,26	37.657.158,60			1.400,00	52.600,00	187.571.643,86
05	MISSIONE 05 - MISSIONE 5 - TUTELA E VALORIZZAZIONE DEI BENI E DELLE ATTIVITA' CULTURALI									
01	PROGRAMMA 5.001 - VALORIZZAZIONE DEI BENI DI INTERESSE STORICO	4.400.000,00	313.000,00	7.248.340,00	4.000.000,00			1.000,00	62.000,00	16.024.340,00
02	PROGRAMMA 5.002 - ATTIVITA' CULTURALI E INTERVENTI DIVERSI NEL SETTORE CULTURALE	4.493.000,00	311.450,00	3.598.200,00	5.155.550,00				15.500,00	13.573.700,00
	TOTALE MISSIONE 5 - MISSIONE 5 - TUTELA E VALORIZZAZIONE DEI BENI E DELLE ATTIVITA' CULTURALI	8.893.000,00	624.450,00	10.846.540,00	9.155.550,00			1.000,00	77.500,00	29.598.040,00
06	MISSIONE 06 - MISSIONE 6 - POLITICHE GIOVANILI, SPORT E TEMPO LIBERO									
01	PROGRAMMA 6.001 - SPORT E TEMPO LIBERO	241.000,00	17.000,00	1.231.000,00	5.284.000,00	6.800,00				6.779.800,00
02	PROGRAMMA 6.002 - GIOVANI			189.000,00	348.500,00					537.500,00
	TOTALE MISSIONE 6 - MISSIONE 6 - POLITICHE GIOVANILI, SPORT E TEMPO LIBERO	241.000,00	17.000,00	1.420.000,00	5.632.500,00	6.800,00				7.317.300,00
07	MISSIONE 07 - MISSIONE 7 - TURISMO									
01	PROGRAMMA 7.001 - SVILUPPO E VALORIZZAZIONE DEL TURISMO	1.620.000,00	107.000,00	13.623.000,00	4.632.000,00					19.982.000,00
	TOTALE MISSIONE 7 - MISSIONE 7 - TURISMO	1.620.000,00	107.000,00	13.623.000,00	4.632.000,00					19.982.000,00
08	MISSIONE 08 - MISSIONE 8 - ASSETTO DEL TERRITORIO ED EDILIZIA ABITATIVA									
01	PROGRAMMA 8.001 - URBANISTICA E ASSETTO DEL TERRITORIO	318.000,00	21.000,00	206.000,00				400,00		545.400,00
02	PROGRAMMA 8.002 - EDILIZIA RESIDENZIALE PUBBLICA E LOCALE E PIANI DI EDILIZIA ECONOMICO-POPOLARE	228.000,00	16.500,00	6.500,00	307.000,00					558.000,00

MISSIONI E PROGRAMMI \ MACROAGGREGATI		Redditi da lavoro dipendente	Imposte e tasse a carico dell'ente	Acquisto di beni e servizi	Trasferimenti correnti	Interessi passivi	Altre spese per redditi da capitale	Rimborsi e poste correttive delle entrate	Altre spese correnti	TOTALE
		101	102	103	104	107	108	109	110	100
TOTALE MISSIONE 8 - MISSIONE 8 - ASSETTO DEL TERRITORIO ED EDILIZIA ABITATIVA		546.000,00	37.500,00	212.500,00	307.000,00			400,00		1.103.400,00
09	MISSIONE 09 - MISSIONE 9 - SVILUPPO SOSTENIBILE E TUTELA DEL TERRITORIO E DELL'AMBIENTE									
01	PROGRAMMA 9.001 - DIFESA DEL SUOLO	5.149.600,00	346.500,00	3.788.285,68	230.000,00	252,00			755,00	9.515.392,68
02	PROGRAMMA 9.002 - TUTELA, VALORIZZAZIONE E RECUPERO AMBIENTALE	1.002.000,00	63.000,00	454.720,00	7.005.330,00			1.000,00		8.526.050,00
03	PROGRAMMA 9.003 - RIFIUTI			69.000,00	300.000,00					369.000,00
04	PROGRAMMA 9.004 - SERVIZIO IDRICO INTEGRATO	277.000,00	19.000,00	40.000,00						336.000,00
05	PROGRAMMA 9.005 - AREE PROTETTE, PARCHI NATURALI, PROTEZIONE NATURALISTICA E FORESTAZIONE	14.046.920,00	995.080,00	4.047.090,01	1.989.800,00	100,00		1.000,00		21.079.990,01
06	PROGRAMMA 9.006 - TUTELA E VALORIZZAZIONE DELLE RISORSE IDRICHE	599.000,00	39.000,00					1.614,00		639.614,00
08	PROGRAMMA 9.008 - QUALITA' DELL'ARIA E RIDUZIONE DELL'INQUINAMENTO	377.000,00	26.000,00	374.400,00	133.000,00					910.400,00
TOTALE MISSIONE 9 - MISSIONE 9 - SVILUPPO SOSTENIBILE E TUTELA DEL TERRITORIO E DELL'AMBIENTE		21.451.520,00	1.488.580,00	8.773.495,69	9.658.130,00	352,00		3.614,00	755,00	41.376.446,69
10	MISSIONE 10 - MISSIONE 10 - TRASPORTI E DIRITTO ALLA MOBILITA'									
01	PROGRAMMA 10.001 - TRASPORTO FERROVIARIO	271.000,00	19.000,00	16.534.200,00						16.824.200,00
02	PROGRAMMA 10.002 - TRASPORTO PUBBLICO LOCALE	1.250.000,00	80.000,00	22.559.872,25	930.000,00			6.000,00	0,00	24.825.872,25
04	PROGRAMMA 10.004 - ALTRE MODALITA' DI TRASPORTO			2.845.000,00						2.845.000,00
05	PROGRAMMA 10.005 - VIABILITA' E INFRASTRUTTURE STRADALI	5.786.000,00	375.000,00	7.573.400,00	24.400,00			7.000,00		13.765.800,00
TOTALE MISSIONE 10 - MISSIONE 10 - TRASPORTI E DIRITTO ALLA MOBILITA'		7.307.000,00	474.000,00	49.512.472,25	954.400,00			13.000,00	0,00	58.260.872,25
11	MISSIONE 11 - MISSIONE 11 - SOCCORSO CIVILE									
01	PROGRAMMA 11.001 - SISTEMA DI PROTEZIONE CIVILE	11.003.400,00	734.600,00	10.400.653,19	2.135.520,00	20,00		100,00	42.520,00	24.316.813,19
TOTALE MISSIONE 11 - MISSIONE 11 - SOCCORSO CIVILE		11.003.400,00	734.600,00	10.400.653,19	2.135.520,00	20,00		100,00	42.520,00	24.316.813,19
12	MISSIONE 12 - MISSIONE 12 - DIRITTI SOCIALI, POLITICHE SOCIALI E FAMIGLIA									
01	PROGRAMMA 12.001 - INTERVENTI PER L'INFANZIA E I MINORI E PER ASILI NIDO	192.000,00	15.000,00	3.606.814,47	8.520.000,00					12.333.814,47
02	PROGRAMMA 12.002 - INTERVENTI PER LA DISABILITA'	1.460.000,00	100.000,00	5.735.523,92	37.595.520,00					44.891.043,92
03	PROGRAMMA 12.003 - INTERVENTI PER GLI ANZIANI			5.700.000,00	26.115.861,90					31.815.861,90
04	PROGRAMMA 12.004 - INTERVENTI PER I SOGGETTI A RISCHIO DI ESCLUSIONE SOCIALE	110.000,00	10.000,00	1.506.980,00	864.000,00				3.000,00	2.493.980,00
05	PROGRAMMA 12.005 - INTERVENTI PER LE FAMIGLIE	1.370.000,00	91.000,00	2.735.033,79	133.386,29					4.329.420,08
06	PROGRAMMA 12.006 - INTERVENTI PER IL DIRITTO ALLA CASA			1.080.000,00	4.350.000,00					5.430.000,00
07	PROGRAMMA 12.007 - PROGRAMMAZIONE E GOVERNO DELLA RETE DEI SERVIZI SOCIO SANITARI E SOCIALI	1.200.000,00	75.000,00	1.372.031,21	271.774,83					2.918.806,04
08	PROGRAMMA 12.008 - COOPERAZIONE E ASSOCIAZIONISMO			14.000,00	116.000,00					130.000,00
09	PROGRAMMA 12.009 - SERVIZIO NECROSCOPICO E CIMITERIALE				50.000,00					50.000,00
TOTALE MISSIONE 12 - MISSIONE 12 - DIRITTI SOCIALI, POLITICHE SOCIALI E FAMIGLIA		4.332.000,00	291.000,00	21.750.383,39	78.016.543,02				3.000,00	104.392.926,41
13	MISSIONE 13 - MISSIONE 13 - TUTELA DELLA SALUTE									
01	PROGRAMMA 13.001 - SERVIZIO SANITARIO REGIONALE - FINANZIAMENTO ORDINARIO CORRENTE PER LA GARANZIA DEI LEA	821.000,00	56.000,00	25.500.000,00	296.456.083,69			200.300,00		323.033.383,69
02	PROGRAMMA 13.002 - SERVIZIO SANITARIO REGIONALE - FINANZIAMENTO AGGIUNTIVO CORRENTE PER LIVELLI DI ASSISTENZA SUPERIORI AI LEA				2.000.000,00					2.000.000,00
05	PROGRAMMA 13.005 - SERVIZIO SANITARIO REGIONALE - INVESTIMENTI SANITARI			0,00						0,00
07	PROGRAMMA 13.007 - ULTERIORI SPESE IN MATERIA SANITARIA	485.000,00	33.200,00	564.400,00	1.773.295,75					2.855.895,75
TOTALE MISSIONE 13 - MISSIONE 13 - TUTELA DELLA SALUTE		1.306.000,00	89.200,00	26.064.400,00	300.229.379,44			200.300,00		327.889.279,44
14	MISSIONE 14 - MISSIONE 14 - SVILUPPO ECONOMICO E COMPETITIVITA'									
01	PROGRAMMA 14.001 - INDUSTRIA E PMI E ARTIGIANATO	1.635.000,00	121.300,00	1.927.806,26	3.114.500,00					6.798.606,26
02	PROGRAMMA 14.002 - COMMERCIO - RETI DISTRIBUTIVE - TUTELA DEI CONSUMATORI	300.000,00	20.000,00	0,00	80.000,00					400.000,00
03	PROGRAMMA 14.003 - RICERCA E INNOVAZIONE	370.000,00	25.000,00	70.000,00	0,00					465.000,00
04	PROGRAMMA 14.004 - RETI E ALTRI SERVIZI DI PUBBLICA UTILITA'			2.841.234,36	2.300.000,00					5.141.234,36
05	PROGRAMMA 14.005 - POLITICA REGIONALE UNITARIA PER LO SVILUPPO ECONOMICO E LA COMPETITIVITA'			2.359.257,00						2.359.257,00
TOTALE MISSIONE 14 - MISSIONE 14 - SVILUPPO ECONOMICO E COMPETITIVITA'		2.305.000,00	166.300,00	7.198.297,62	5.494.500,00					15.164.097,62

MISSIONI E PROGRAMMI \ MACROAGGREGATI		Redditi da lavoro dipendente	Imposte e tasse a carico dell'ente	Acquisto di beni e servizi	Trasferimenti correnti	Interessi passivi	Altre spese per redditi da capitale	Rimborsi e poste correttive delle entrate	Altre spese correnti	TOTALE
		101	102	103	104	107	108	109	110	100
15	MISSIONE 15 - MISSIONE 15 - POLITICHE PER IL LAVORO E LA FORMAZIONE PROFESSIONALE									
01	PROGRAMMA 15.001 - SERVIZI PER LO SVILUPPO DEL MERCATO DEL LAVORO	2.745.000,00	175.000,00	3.245.746,00	75.000,00					6.240.746,00
02	PROGRAMMA 15.002 - FORMAZIONE PROFESSIONALE	550.000,00	35.000,00	272.500,00	2.597.595,26				5.000,00	3.460.095,26
03	PROGRAMMA 15.003 - SOSTEGNO ALL'OCCUPAZIONE		397,80	905.312,56	7.948.000,00					8.853.710,36
	TOTALE MISSIONE 15 - MISSIONE 15 - POLITICHE PER IL LAVORO E LA FORMAZIONE PROFESSIONALE	3.295.000,00	210.397,80	4.423.558,56	10.620.595,26				5.000,00	18.554.551,62
16	MISSIONE 16 - MISSIONE 16 - AGRICOLTURA, POLITICHE AGROALIMENTARI E PESCA									
01	PROGRAMMA 16.001 - SVILUPPO DEL SETTORE AGRICOLO E DEL SISTEMA AGROALIMENTARE	4.534.000,00	301.000,00	1.201.652,95	11.613.504,00					17.650.156,95
02	PROGRAMMA 16.002 - CACCIA E PESCA	325.000,00	23.100,00	201.846,00	213.640,00			4.696,00		768.282,00
	TOTALE MISSIONE 16 - MISSIONE 16 - AGRICOLTURA, POLITICHE AGROALIMENTARI E PESCA	4.859.000,00	324.100,00	1.403.498,95	11.827.144,00			4.696,00		18.418.438,95
17	MISSIONE 17 - MISSIONE 17 - ENERGIA E DIVERSIFICAZIONE DELLE FONTI ENERGETICHE									
01	PROGRAMMA 17.001 - FONTI ENERGETICHE	405.000,00	30.000,00	1.090.500,00				500,00		1.526.000,00
	TOTALE MISSIONE 17 - MISSIONE 17 - ENERGIA E DIVERSIFICAZIONE DELLE FONTI ENERGETICHE	405.000,00	30.000,00	1.090.500,00				500,00		1.526.000,00
18	MISSIONE 18 - MISSIONE 18 - RELAZIONI CON LE ALTRE AUTONOMIE TERRITORIALI E LOCALI									
01	PROGRAMMA 18.001 - RELAZIONI FINANZIARIE CON LE ALTRE AUTONOMIE TERRITORIALI				101.756.094,24					101.756.094,24
	TOTALE MISSIONE 18 - MISSIONE 18 - RELAZIONI CON LE ALTRE AUTONOMIE TERRITORIALI E LOCALI				101.756.094,24					101.756.094,24
19	MISSIONE 19 - MISSIONE 19 - RELAZIONI INTERNAZIONALI									
01	PROGRAMMA 19.001 - RELAZIONI INTERNAZIONALI E COOPERAZIONE ALLO SVILUPPO			61.300,00	50.000,00					111.300,00
	TOTALE MISSIONE 19 - MISSIONE 19 - RELAZIONI INTERNAZIONALI			61.300,00	50.000,00					111.300,00
20	MISSIONE 20 - MISSIONE 20 - FONDI E ACCANTONAMENTI									
01	PROGRAMMA 20.001 - FONDO DI RISERVA								41.114.092,08	41.114.092,08
02	PROGRAMMA 20.002 - FONDO CREDITI DI DUBBIA ESIGIBILITA'								5.211.936,22	5.211.936,22
03	PROGRAMMA 20.003 - ALTRI FONDI				84.819.846,06				36.025.533,00	120.845.379,06
	TOTALE MISSIONE 20 - MISSIONE 20 - FONDI E ACCANTONAMENTI				84.819.846,06				82.351.561,30	167.171.407,36
50	MISSIONE 50 - MISSIONE 50 - DEBITO PUBBLICO									
01	PROGRAMMA 50.001 - QUOTA INTERESSI AMMORTAMENTO MUTUI E PRESTITI OBBLIGAZIONARI					5.730.172,96				5.730.172,96
	TOTALE MISSIONE 50 - MISSIONE 50 - DEBITO PUBBLICO					5.730.172,96				5.730.172,96
TOTALE MACROAGGREGATI		229.025.441,00	22.639.479,61	208.869.270,21	671.629.860,62	5.738.444,96	5,16	564.110,00	85.010.936,30	1.223.477.547,86

SPESE PER MISSIONI, PROGRAMMI E MACROAGGREGATI
SPESE CORRENTI - PREVISIONI DI COMPETENZA
Esercizio finanziario 2025

MISSIONI E PROGRAMMI \ MACROAGGREGATI		Redditi da lavoro dipendente	Imposte e tasse a carico dell'ente	Acquisto di beni e servizi	Trasferimenti correnti	Interessi passivi	Altre spese per redditi da capitale	Rimborsi e poste correttive delle entrate	Altre spese correnti	TOTALE
		101	102	103	104	107	108	109	110	100
01	MISSIONE 01 - MISSIONE 1 - SERVIZI ISTITUZIONALI, GENERALI E DI GESTIONE									
01	PROGRAMMA 1.001 - ORGANI ISTITUZIONALI	5.755.000,00	421.700,00	2.143.368,80	8.078.000,00					16.398.068,80
02	PROGRAMMA 1.002 - SEGRETERIA GENERALE	1.240.000,00	90.000,00	213.900,00						1.543.900,00
03	PROGRAMMA 1.003 - GESTIONE ECONOMICA, FINANZIARIA, PROGRAMMAZIONE E PROVVEDITORATO	4.800.000,00	6.865.100,00	2.934.944,13		100,00				14.600.144,13
04	PROGRAMMA 1.004 - GESTIONE DELLE ENTRATE TRIBUTARIE E SERVIZI FISCALI	545.000,00	280.000,00	425.000,00	50.000,00			329.100,00	300.000,00	1.929.100,00
05	PROGRAMMA 1.005 - GESTIONE DEI BENI DEMANIALI E PATRIMONIALI	675.000,00	791.100,00	9.516.400,00			5,16		340.000,00	11.322.505,16
06	PROGRAMMA 1.006 - UFFICIO TECNICO	2.805.000,00	200.000,00	2.700.120,00						5.705.120,00
07	PROGRAMMA 1.007 - ELEZIONI E CONSULTAZIONI POPOLARI - ANAGRAFE E STATO CIVILE	280.000,00	25.000,00	631.500,00						936.500,00
08	PROGRAMMA 1.008 - STATISTICA E SISTEMI INFORMATIVI	1.760.000,00	120.000,00	11.236.404,41	20.000,00					13.136.404,41
09	PROGRAMMA 1.009 - ASSISTENZA TECNICO-AMMINISTRATIVA AGLI ENTI LOCALI	460.000,00	40.000,00							500.000,00
10	PROGRAMMA 1.010 - RISORSE UMANE	13.325.250,00	870.350,00	3.039.000,00	447.500,00	1.000,00			357.000,00	18.040.100,00
11	PROGRAMMA 1.011 - ALTRI SERVIZI GENERALI	4.530.000,00	326.770,81	2.258.200,00	88.000,00				1.516.000,00	8.718.970,81
12	PROGRAMMA 1.012 - POLITICA REGIONALE UNITARIA PER I SERVIZI ISTITUZIONALI, GENERALI E DI GESTIONE			0,00						0,00
	TOTALE MISSIONE 1 - MISSIONE 1 - SERVIZI ISTITUZIONALI, GENERALI E DI GESTIONE	36.175.250,00	10.030.020,81	35.098.837,34	8.683.500,00	1.100,00	5,16	329.100,00	2.513.000,00	92.830.813,31
03	MISSIONE 03 - MISSIONE 3 - ORDINE PUBBLICO E SICUREZZA									
01	PROGRAMMA 3.001 - POLIZIA LOCALE E AMMINISTRATIVA	580.000,00	50.000,00						15.000,00	645.000,00
	TOTALE MISSIONE 3 - MISSIONE 3 - ORDINE PUBBLICO E SICUREZZA	580.000,00	50.000,00						15.000,00	645.000,00
04	MISSIONE 04 - MISSIONE 4 - ISTRUZIONE E DIRITTO ALLO STUDIO									
01	PROGRAMMA 4.001 - ISTRUZIONE PRESCOLASTICA	16.520.334,00	1.075.305,00	6.800,00	2.960.000,00					20.562.439,00
02	PROGRAMMA 4.002 - ALTRI ORDINI DI ISTRUZIONE NON UNIVERSITARIA	104.960.237,00	6.838.882,00	4.648.850,00	16.325.037,91				52.600,00	132.825.606,91
03	PROGRAMMA 4.003 - EDILIZIA SCOLASTICA	365.000,00	25.000,00	2.517.959,61						2.907.959,61
04	PROGRAMMA 4.004 - ISTRUZIONE UNIVERSITARIA			299.200,00	13.168.300,00			1.400,00		13.468.900,00
05	PROGRAMMA 4.005 - ISTRUZIONE TECNICA SUPERIORE				103.000,00					103.000,00
06	PROGRAMMA 4.006 - SERVIZI AUSILIARI ALL'ISTRUZIONE	3.950.700,00	261.144,00	8.703.426,06	4.734.020,69					17.649.290,75
07	PROGRAMMA 4.007 - DIRITTO ALLO STUDIO	175.000,00	15.000,00	5.000,00	339.500,00					534.500,00
	TOTALE MISSIONE 4 - MISSIONE 4 - ISTRUZIONE E DIRITTO ALLO STUDIO	125.971.271,00	8.215.331,00	16.181.235,67	37.629.858,60			1.400,00	52.600,00	188.051.696,27
05	MISSIONE 05 - MISSIONE 5 - TUTELA E VALORIZZAZIONE DEI BENI E DELLE ATTIVITA' CULTURALI									
01	PROGRAMMA 5.001 - VALORIZZAZIONE DEI BENI DI INTERESSE STORICO	4.500.000,00	328.000,00	7.304.340,00	4.000.000,00			1.000,00	62.000,00	16.195.340,00
02	PROGRAMMA 5.002 - ATTIVITA' CULTURALI E INTERVENTI DIVERSI NEL SETTORE CULTURALE	4.550.000,00	343.450,00	3.598.200,00	5.155.550,00				15.500,00	13.662.700,00
	TOTALE MISSIONE 5 - MISSIONE 5 - TUTELA E VALORIZZAZIONE DEI BENI E DELLE ATTIVITA' CULTURALI	9.050.000,00	671.450,00	10.902.540,00	9.155.550,00			1.000,00	77.500,00	29.858.040,00
06	MISSIONE 06 - MISSIONE 6 - POLITICHE GIOVANILI, SPORT E TEMPO LIBERO									
01	PROGRAMMA 6.001 - SPORT E TEMPO LIBERO	270.000,00	25.000,00	1.231.000,00	4.634.000,00	6.100,00				6.166.100,00
02	PROGRAMMA 6.002 - GIOVANI			189.000,00	348.500,00					537.500,00
	TOTALE MISSIONE 6 - MISSIONE 6 - POLITICHE GIOVANILI, SPORT E TEMPO LIBERO	270.000,00	25.000,00	1.420.000,00	4.982.500,00	6.100,00				6.703.600,00
07	MISSIONE 07 - MISSIONE 7 - TURISMO									
01	PROGRAMMA 7.001 - SVILUPPO E VALORIZZAZIONE DEL TURISMO	1.680.000,00	120.000,00	13.563.000,00	4.632.000,00					19.995.000,00
	TOTALE MISSIONE 7 - MISSIONE 7 - TURISMO	1.680.000,00	120.000,00	13.563.000,00	4.632.000,00					19.995.000,00
08	MISSIONE 08 - MISSIONE 8 - ASSETTO DEL TERRITORIO ED EDILIZIA ABITATIVA									
01	PROGRAMMA 8.001 - URBANISTICA E ASSETTO DEL TERRITORIO	355.000,00	30.000,00	206.000,00				400,00		591.400,00
02	PROGRAMMA 8.002 - EDILIZIA RESIDENZIALE PUBBLICA E LOCALE E PIANI DI EDILIZIA ECONOMICO-POPOLARE	270.000,00	25.500,00	6.500,00	216.000,00					518.000,00

MISSIONI E PROGRAMMI \ MACROAGGREGATI		Redditi da lavoro dipendente	Imposte e tasse a carico dell'ente	Acquisto di beni e servizi	Trasferimenti correnti	Interessi passivi	Altre spese per redditi da capitale	Rimborsi e poste correttive delle entrate	Altre spese correnti	TOTALE
		101	102	103	104	107	108	109	110	100
TOTALE MISSIONE 8 - MISSIONE 8 - ASSETTO DEL TERRITORIO ED EDILIZIA ABITATIVA		625.000,00	55.500,00	212.500,00	216.000,00			400,00		1.109.400,00
09	MISSIONE 09 - MISSIONE 9 - SVILUPPO SOSTENIBILE E TUTELA DEL TERRITORIO E DELL'AMBIENTE									
01	PROGRAMMA 9.001 - DIFESA DEL SUOLO	5.323.600,00	356.500,00	3.714.684,40	230.000,00	252,00			755,00	9.625.791,40
02	PROGRAMMA 9.002 - TUTELA, VALORIZZAZIONE E RECUPERO AMBIENTALE	1.050.000,00	80.000,00	455.020,00	7.005.330,00			1.000,00		8.591.350,00
03	PROGRAMMA 9.003 - RIFIUTI			75.000,00	150.000,00					225.000,00
04	PROGRAMMA 9.004 - SERVIZIO IDRICO INTEGRATO	310.000,00	25.000,00	40.000,00						375.000,00
05	PROGRAMMA 9.005 - AREE PROTETTE, PARCHI NATURALI, PROTEZIONE NATURALISTICA E FORESTAZIONE	14.061.920,00	1.030.080,00	3.973.840,00	1.989.800,00	100,00		1.000,00		21.056.740,00
06	PROGRAMMA 9.006 - TUTELA E VALORIZZAZIONE DELLE RISORSE IDRICHE	650.000,00	45.000,00					1.614,00		696.614,00
08	PROGRAMMA 9.008 - QUALITA' DELL'ARIA E RIDUZIONE DELL'INQUINAMENTO	460.000,00	35.000,00	358.200,00	133.000,00					986.200,00
	TOTALE MISSIONE 9 - MISSIONE 9 - SVILUPPO SOSTENIBILE E TUTELA DEL TERRITORIO E DELL'AMBIENTE	21.855.520,00	1.571.580,00	8.616.744,40	9.508.130,00	352,00		3.614,00	755,00	41.556.695,40
10	MISSIONE 10 - MISSIONE 10 - TRASPORTI E DIRITTO ALLA MOBILITA'									
01	PROGRAMMA 10.001 - TRASPORTO FERROVIARIO	330.000,00	25.000,00	15.908.700,00						16.263.700,00
02	PROGRAMMA 10.002 - TRASPORTO PUBBLICO LOCALE	1.380.000,00	95.000,00	25.839.890,45	930.000,00			6.000,00	0,00	28.250.890,45
04	PROGRAMMA 10.004 - ALTRE MODALITA' DI TRASPORTO			3.025.000,00						3.025.000,00
05	PROGRAMMA 10.005 - VIABILITA' E INFRASTRUTTURE STRADALI	5.836.000,00	385.000,00	7.571.100,00	24.400,00			7.000,00		13.823.500,00
	TOTALE MISSIONE 10 - MISSIONE 10 - TRASPORTI E DIRITTO ALLA MOBILITA'	7.546.000,00	505.000,00	52.344.690,45	954.400,00			13.000,00	0,00	61.363.090,45
11	MISSIONE 11 - MISSIONE 11 - SOCCORSO CIVILE									
01	PROGRAMMA 11.001 - SISTEMA DI PROTEZIONE CIVILE	11.168.400,00	769.600,00	10.398.513,76	2.135.520,00	20,00		100,00	40.020,00	24.512.173,76
	TOTALE MISSIONE 11 - MISSIONE 11 - SOCCORSO CIVILE	11.168.400,00	769.600,00	10.398.513,76	2.135.520,00	20,00		100,00	40.020,00	24.512.173,76
12	MISSIONE 12 - MISSIONE 12 - DIRITTI SOCIALI, POLITICHE SOCIALI E FAMIGLIA									
01	PROGRAMMA 12.001 - INTERVENTI PER L'INFANZIA E I MINORI E PER ASILI NIDO	220.000,00	25.000,00	3.588.080,00	8.765.000,00					12.598.080,00
02	PROGRAMMA 12.002 - INTERVENTI PER LA DISABILITA'	1.520.000,00	115.000,00	5.715.420,66	37.555.000,00					44.905.420,66
03	PROGRAMMA 12.003 - INTERVENTI PER GLI ANZIANI			5.700.000,00	26.035.861,90					31.735.861,90
04	PROGRAMMA 12.004 - INTERVENTI PER I SOGGETTI A RISCHIO DI ESCLUSIONE SOCIALE	140.000,00	15.000,00	898.780,00	787.000,00				3.000,00	1.843.780,00
05	PROGRAMMA 12.005 - INTERVENTI PER LE FAMIGLIE	1.450.000,00	110.000,00	2.222.125,00	129.000,00					3.911.125,00
06	PROGRAMMA 12.006 - INTERVENTI PER IL DIRITTO ALLA CASA			1.080.000,00	4.350.000,00					5.430.000,00
07	PROGRAMMA 12.007 - PROGRAMMAZIONE E GOVERNO DELLA RETE DEI SERVIZI SOCIO SANITARI E SOCIALI	1.380.000,00	100.000,00	515.800,00	271.774,83					2.267.574,83
08	PROGRAMMA 12.008 - COOPERAZIONE E ASSOCIAZIONISMO			14.000,00	116.000,00					130.000,00
09	PROGRAMMA 12.009 - SERVIZIO NECROSCOPICO E CIMITERIALE				50.000,00					50.000,00
	TOTALE MISSIONE 12 - MISSIONE 12 - DIRITTI SOCIALI, POLITICHE SOCIALI E FAMIGLIA	4.710.000,00	365.000,00	19.734.205,66	78.059.636,73				3.000,00	102.871.842,39
13	MISSIONE 13 - MISSIONE 13 - TUTELA DELLA SALUTE									
01	PROGRAMMA 13.001 - SERVIZIO SANITARIO REGIONALE - FINANZIAMENTO ORDINARIO CORRENTE PER LA GARANZIA DEI LEA	890.000,00	70.000,00	25.500.000,00	280.211.083,69			101.500,00		306.772.583,69
02	PROGRAMMA 13.002 - SERVIZIO SANITARIO REGIONALE - FINANZIAMENTO AGGIUNTIVO CORRENTE PER LIVELLI DI ASSISTENZA SUPERIORI AI LEA				2.000.000,00					2.000.000,00
05	PROGRAMMA 13.005 - SERVIZIO SANITARIO REGIONALE - INVESTIMENTI SANITARI			0,00						0,00
07	PROGRAMMA 13.007 - ULTERIORI SPESE IN MATERIA SANITARIA	515.000,00	40.200,00	564.400,00	1.436.315,52					2.555.915,52
	TOTALE MISSIONE 13 - MISSIONE 13 - TUTELA DELLA SALUTE	1.405.000,00	110.200,00	26.064.400,00	283.647.399,21			101.500,00		311.328.499,21
14	MISSIONE 14 - MISSIONE 14 - SVILUPPO ECONOMICO E COMPETITIVITA'									
01	PROGRAMMA 14.001 - INDUSTRIA E PMI E ARTIGIANATO	1.720.000,00	138.300,00	1.742.620,00	3.114.500,00					6.715.420,00
02	PROGRAMMA 14.002 - COMMERCIO - RETI DISTRIBUTIVE - TUTELA DEI CONSUMATORI	350.000,00	35.000,00	0,00	80.000,00					465.000,00
03	PROGRAMMA 14.003 - RICERCA E INNOVAZIONE	400.000,00	35.000,00	70.000,00	0,00					505.000,00
04	PROGRAMMA 14.004 - RETI E ALTRI SERVIZI DI PUBBLICA UTILITA'			2.846.234,36	2.300.000,00					5.146.234,36
05	PROGRAMMA 14.005 - POLITICA REGIONALE UNITARIA PER LO SVILUPPO ECONOMICO E LA COMPETITIVITA'			2.401.238,00						2.401.238,00
	TOTALE MISSIONE 14 - MISSIONE 14 - SVILUPPO ECONOMICO E COMPETITIVITA'	2.470.000,00	208.300,00	7.060.092,36	5.494.500,00					15.232.892,36

MISSIONI E PROGRAMMI \ MACROAGGREGATI		Redditi da lavoro dipendente	Imposte e tasse a carico dell'ente	Acquisto di beni e servizi	Trasferimenti correnti	Interessi passivi	Altre spese per redditi da capitale	Rimborsi e poste correttive delle entrate	Altre spese correnti	TOTALE
		101	102	103	104	107	108	109	110	100
15	MISSIONE 15 - MISSIONE 15 - POLITICHE PER IL LAVORO E LA FORMAZIONE PROFESSIONALE									
01	PROGRAMMA 15.001 - SERVIZI PER LO SVILUPPO DEL MERCATO DEL LAVORO	2.810.000,00	190.000,00	773.746,00	75.000,00					3.848.746,00
02	PROGRAMMA 15.002 - FORMAZIONE PROFESSIONALE	610.000,00	50.000,00	272.500,00	1.232.259,60				5.000,00	2.169.759,60
03	PROGRAMMA 15.003 - SOSTEGNO ALL'OCCUPAZIONE		397,80	905.312,56	8.314.000,00					9.219.710,36
	TOTALE MISSIONE 15 - MISSIONE 15 - POLITICHE PER IL LAVORO E LA FORMAZIONE PROFESSIONALE	3.420.000,00	240.397,80	1.951.558,56	9.621.259,60				5.000,00	15.238.215,96
16	MISSIONE 16 - MISSIONE 16 - AGRICOLTURA, POLITICHE AGROALIMENTARI E PESCA									
01	PROGRAMMA 16.001 - SVILUPPO DEL SETTORE AGRICOLO E DEL SISTEMA AGROALIMENTARE	4.559.000,00	315.000,00	1.188.600,00	11.718.504,00					17.781.104,00
02	PROGRAMMA 16.002 - CACCIA E PESCA	335.000,00	30.100,00	201.846,00	213.640,00			4.696,00		785.282,00
	TOTALE MISSIONE 16 - MISSIONE 16 - AGRICOLTURA, POLITICHE AGROALIMENTARI E PESCA	4.894.000,00	345.100,00	1.390.446,00	11.932.144,00			4.696,00		18.566.386,00
17	MISSIONE 17 - MISSIONE 17 - ENERGIA E DIVERSIFICAZIONE DELLE FONTI ENERGETICHE									
01	PROGRAMMA 17.001 - FONTI ENERGETICHE	455.000,00	40.000,00	1.090.500,00				500,00		1.586.000,00
	TOTALE MISSIONE 17 - MISSIONE 17 - ENERGIA E DIVERSIFICAZIONE DELLE FONTI ENERGETICHE	455.000,00	40.000,00	1.090.500,00				500,00		1.586.000,00
18	MISSIONE 18 - MISSIONE 18 - RELAZIONI CON LE ALTRE AUTONOMIE TERRITORIALI E LOCALI									
01	PROGRAMMA 18.001 - RELAZIONI FINANZIARIE CON LE ALTRE AUTONOMIE TERRITORIALI				100.256.094,24					100.256.094,24
	TOTALE MISSIONE 18 - MISSIONE 18 - RELAZIONI CON LE ALTRE AUTONOMIE TERRITORIALI E LOCALI				100.256.094,24					100.256.094,24
19	MISSIONE 19 - MISSIONE 19 - RELAZIONI INTERNAZIONALI									
01	PROGRAMMA 19.001 - RELAZIONI INTERNAZIONALI E COOPERAZIONE ALLO SVILUPPO			61.300,00	50.000,00					111.300,00
	TOTALE MISSIONE 19 - MISSIONE 19 - RELAZIONI INTERNAZIONALI			61.300,00	50.000,00					111.300,00
20	MISSIONE 20 - MISSIONE 20 - FONDI E ACCANTONAMENTI									
01	PROGRAMMA 20.001 - FONDO DI RISERVA								38.442.061,90	38.442.061,90
02	PROGRAMMA 20.002 - FONDO CREDITI DI DUBBIA ESIGIBILITA'								5.225.794,75	5.225.794,75
03	PROGRAMMA 20.003 - ALTRI FONDI				84.819.846,06				44.767.232,00	129.587.078,06
	TOTALE MISSIONE 20 - MISSIONE 20 - FONDI E ACCANTONAMENTI				84.819.846,06				88.435.088,65	173.254.934,71
50	MISSIONE 50 - MISSIONE 50 - DEBITO PUBBLICO									
01	PROGRAMMA 50.001 - QUOTA INTERESSI AMMORTAMENTO MUTUI E PRESTITI OBBLIGAZIONARI					5.129.623,36				5.129.623,36
	TOTALE MISSIONE 50 - MISSIONE 50 - DEBITO PUBBLICO					5.129.623,36				5.129.623,36
TOTALE MACROAGGREGATI		232.275.441,00	23.322.479,61	206.090.564,20	651.778.338,44	5.137.195,36	5,16	455.310,00	91.141.963,65	1.210.201.297,42

DOCUMENTO TECNICO DI ACCOMPAGNAMENTO AL BILANCIO DI PREVISIONE

2023-2025

*Spese per missioni, programmi e macroaggregati
Spese in conto capitale e spese per incremento di
attività finanziarie
Previsioni di competenza*

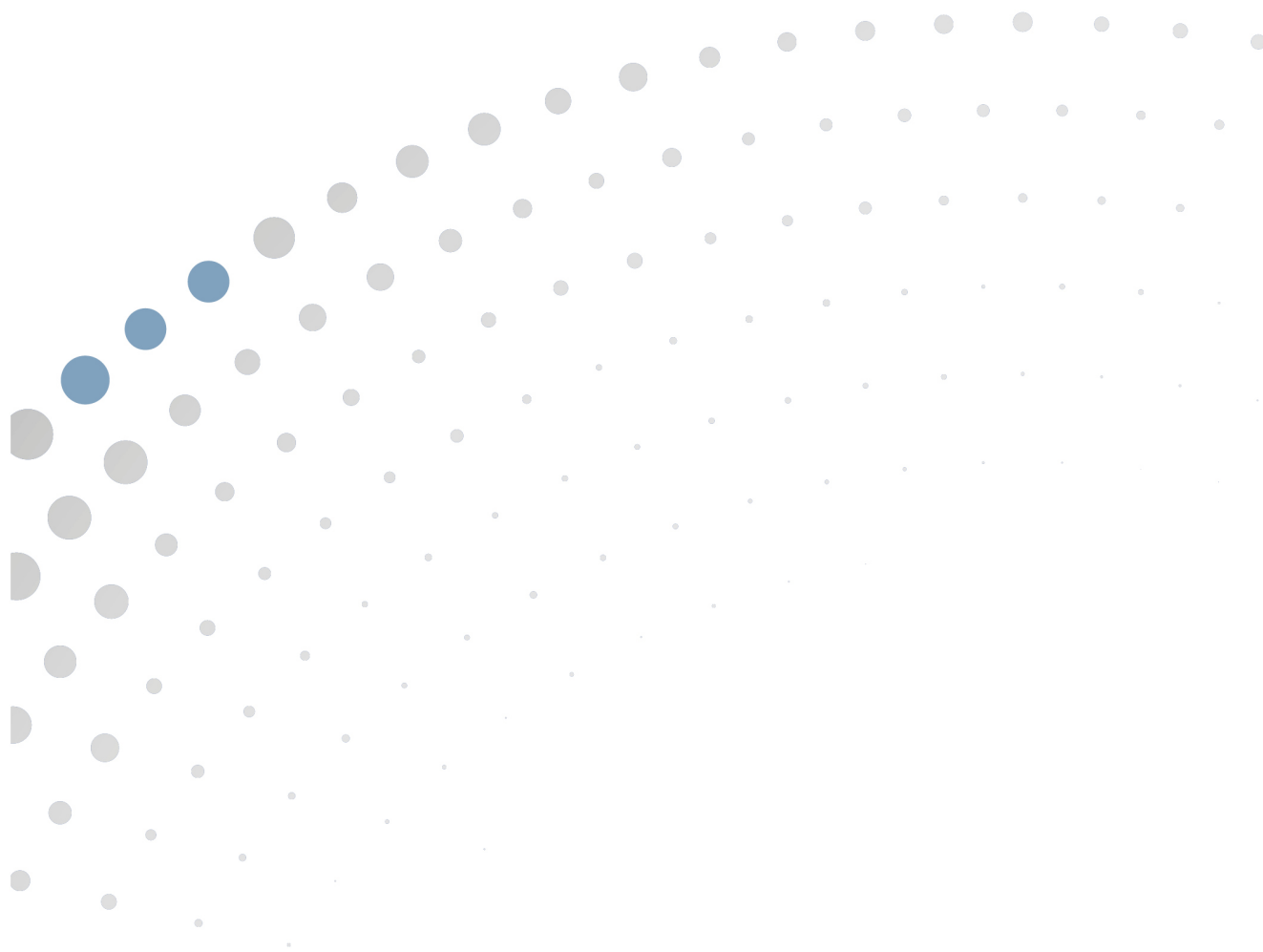

SPESE PER MISSIONI, PROGRAMMI E MACROAGGREGATI
SPESE IN CONTO CAPITALE E SPESE PER INCREMENTO DI ATTIVITA' FINANZIARIE - PREVISIONI DI COMPETENZA
Esercizio finanziario 2023

MISSIONI E PROGRAMMI \ MACROAGGREGATI		Investimenti fissi lordi e acquisto di terreni	Contributi agli investimenti	Altri trasferimenti in conto capitale	Altre spese in conto capitale	TOTALE Spese in conto capitale	Acquisizioni di attività finanziarie	Altre spese per incremento di attività finanziarie	TOTALE Spese per incremento attività finanziarie
		202	203	204	205	200	301	304	300
01	MISSIONE 01 - MISSIONE 1 - SERVIZI ISTITUZIONALI, GENERALI E DI GESTIONE								
01	PROGRAMMA 1.001 - ORGANI ISTITUZIONALI		455.000,00			455.000,00			
03	PROGRAMMA 1.003 - GESTIONE ECONOMICA, FINANZIARIA, PROGRAMMAZIONE E PROVVEDITORATO	115.000,00				115.000,00		15.905.116,05	15.905.116,05
05	PROGRAMMA 1.005 - GESTIONE DEI BENI DEMANIALI E PATRIMONIALI	4.760.528,91	1.000,00			4.761.528,91			
06	PROGRAMMA 1.006 - UFFICIO TECNICO	873.000,00				873.000,00			
08	PROGRAMMA 1.008 - STATISTICA E SISTEMI INFORMATIVI	2.141.600,32				2.141.600,32			
11	PROGRAMMA 1.011 - ALTRI SERVIZI GENERALI	5.000,00				5.000,00			
	TOTALE MISSIONE 1 - MISSIONE 1 - SERVIZI ISTITUZIONALI, GENERALI E DI GESTIONE	7.895.129,23	456.000,00			8.351.129,23		15.905.116,05	15.905.116,05
04	MISSIONE 04 - MISSIONE 4 - ISTRUZIONE E DIRITTO ALLO STUDIO								
02	PROGRAMMA 4.002 - ALTRI ORDINI DI ISTRUZIONE NON UNIVERSITARIA	4.761.987,68	2.570.500,00			7.332.487,68			
03	PROGRAMMA 4.003 - EDILIZIA SCOLASTICA	1.000.000,00				1.000.000,00			
04	PROGRAMMA 4.004 - ISTRUZIONE UNIVERSITARIA	10.110.000,00	1.000,00			10.111.000,00			
06	PROGRAMMA 4.006 - SERVIZI AUSILIARI ALL'ISTRUZIONE	4.991.307,45				4.991.307,45			
07	PROGRAMMA 4.007 - DIRITTO ALLO STUDIO						3.000,00		3.000,00
	TOTALE MISSIONE 4 - MISSIONE 4 - ISTRUZIONE E DIRITTO ALLO STUDIO	20.863.295,13	2.571.500,00			23.434.795,13	3.000,00		3.000,00
05	MISSIONE 05 - MISSIONE 5 - TUTELA E VALORIZZAZIONE DEI BENI E DELLE ATTIVITA' CULTURALI								
01	PROGRAMMA 5.001 - VALORIZZAZIONE DEI BENI DI INTERESSE STORICO	12.375.652,76	2.207.674,87			14.583.327,63			
02	PROGRAMMA 5.002 - ATTIVITA' CULTURALI E INTERVENTI DIVERSI NEL SETTORE CULTURALE	228.000,00				228.000,00			
	TOTALE MISSIONE 5 - MISSIONE 5 - TUTELA E VALORIZZAZIONE DEI BENI E DELLE ATTIVITA' CULTURALI	12.603.652,76	2.207.674,87			14.811.327,63			
06	MISSIONE 06 - MISSIONE 6 - POLITICHE GIOVANILI, SPORT E TEMPO LIBERO								
01	PROGRAMMA 6.001 - SPORT E TEMPO LIBERO	843.776,06	11.932.000,00			12.775.776,06			
	TOTALE MISSIONE 6 - MISSIONE 6 - POLITICHE GIOVANILI, SPORT E TEMPO LIBERO	843.776,06	11.932.000,00			12.775.776,06			
07	MISSIONE 07 - MISSIONE 7 - TURISMO								
01	PROGRAMMA 7.001 - SVILUPPO E VALORIZZAZIONE DEL TURISMO	138.000,00	650.000,00			788.000,00		4.790.000,00	4.790.000,00
	TOTALE MISSIONE 7 - MISSIONE 7 - TURISMO	138.000,00	650.000,00			788.000,00		4.790.000,00	4.790.000,00
08	MISSIONE 08 - MISSIONE 8 - ASSETTO DEL TERRITORIO ED EDILIZIA ABITATIVA								
02	PROGRAMMA 8.002 - EDILIZIA RESIDENZIALE PUBBLICA E LOCALE E PIANI DI EDILIZIA ECONOMICO-POPOLARE		1.176.140,05			1.176.140,05			
	TOTALE MISSIONE 8 - MISSIONE 8 - ASSETTO DEL TERRITORIO ED EDILIZIA ABITATIVA		1.176.140,05			1.176.140,05			
09	MISSIONE 09 - MISSIONE 9 - SVILUPPO SOSTENIBILE E TUTELA DEL TERRITORIO E DELL'AMBIENTE								
01	PROGRAMMA 9.001 - DIFESA DEL SUOLO	19.573.446,36	10.690.704,14			30.264.150,50			
02	PROGRAMMA 9.002 - TUTELA, VALORIZZAZIONE E RECUPERO AMBIENTALE	128.865,00	2.000.000,00			2.128.865,00			
04	PROGRAMMA 9.004 - SERVIZIO IDRICO INTEGRATO		9.761.195,37			9.761.195,37			
05	PROGRAMMA 9.005 - AREE PROTETTE, PARCHI NATURALI, PROTEZIONE NATURALISTICA E FORESTAZIONE	3.986.974,64	80.500,00			4.067.474,64			
08	PROGRAMMA 9.008 - QUALITA' DELL'ARIA E RIDUZIONE DELL'INQUINAMENTO	8.000,00	1.817.000,00			1.825.000,00			
	TOTALE MISSIONE 9 - MISSIONE 9 - SVILUPPO SOSTENIBILE E TUTELA DEL TERRITORIO E DELL'AMBIENTE	23.697.286,00	24.349.399,51			48.046.685,51			
10	MISSIONE 10 - MISSIONE 10 - TRASPORTI E DIRITTO ALLA MOBILITA'								
01	PROGRAMMA 10.001 - TRASPORTO FERROVIARIO	12.851.470,66	0,00			12.851.470,66			
02	PROGRAMMA 10.002 - TRASPORTO PUBBLICO LOCALE	380.000,00	21.326.688,23			21.706.688,23			

MISSIONI E PROGRAMMI \ MACROAGGREGATI		Investimenti fissi lordi e acquisto di terreni	Contributi agli investimenti	Altri trasferimenti in conto capitale	Altre spese in conto capitale	TOTALE Spese in conto capitale	Acquisizioni di attività finanziarie	Altre spese per incremento di attività finanziarie	TOTALE Spese per incremento attività finanziarie
		202	203	204	205	200	301	304	300
04	PROGRAMMA 10.004 - ALTRE MODALITA' DI TRASPORTO	5.775.000,00				5.775.000,00			
05	PROGRAMMA 10.005 - VIABILITA' E INFRASTRUTTURE STRADALI	19.595.385,19	3.994.802,00			23.590.187,19			
	TOTALE MISSIONE 10 - MISSIONE 10 - TRASPORTI E DIRITTO ALLA MOBILITA'	38.601.855,85	25.321.490,23			63.923.346,08			
11	MISSIONE 11 - MISSIONE 11 - SOCCORSO CIVILE								
01	PROGRAMMA 11.001 - SISTEMA DI PROTEZIONE CIVILE	2.770.446,56	11.741,44		2.000,00	2.784.188,00			
02	PROGRAMMA 11.002 - INTERVENTI A SEGUITO DI CALAMITA' NATURALI		200.000,00			200.000,00			
	TOTALE MISSIONE 11 - MISSIONE 11 - SOCCORSO CIVILE	2.770.446,56	211.741,44		2.000,00	2.984.188,00			
12	MISSIONE 12 - MISSIONE 12 - DIRITTI SOCIALI, POLITICHE SOCIALI E FAMIGLIA								
02	PROGRAMMA 12.002 - INTERVENTI PER LA DISABILITA'	15.000,00	1.312.363,50			1.327.363,50			
03	PROGRAMMA 12.003 - INTERVENTI PER GLI ANZIANI		700.000,00			700.000,00			
	TOTALE MISSIONE 12 - MISSIONE 12 - DIRITTI SOCIALI, POLITICHE SOCIALI E FAMIGLIA	15.000,00	2.012.363,50			2.027.363,50			
13	MISSIONE 13 - MISSIONE 13 - TUTELA DELLA SALUTE								
05	PROGRAMMA 13.005 - SERVIZIO SANITARIO REGIONALE - INVESTIMENTI SANITARI	63.229.346,91	11.139.271,18			74.368.618,09			
07	PROGRAMMA 13.007 - ULTERIORI SPESE IN MATERIA SANITARIA	339.843,16	15.000,00	8.000,00		362.843,16			
	TOTALE MISSIONE 13 - MISSIONE 13 - TUTELA DELLA SALUTE	63.569.190,07	11.154.271,18	8.000,00		74.731.461,25			
14	MISSIONE 14 - MISSIONE 14 - SVILUPPO ECONOMICO E COMPETITIVITA'								
01	PROGRAMMA 14.001 - INDUSTRIA E PMI E ARTIGIANATO	50.000,00	17.936.877,43	2.200.000,00		20.186.877,43			
03	PROGRAMMA 14.003 - RICERCA E INNOVAZIONE		600.000,00	55.000,00		655.000,00			
04	PROGRAMMA 14.004 - RETI E ALTRI SERVIZI DI PUBBLICA UTILITA'	960.000,00				960.000,00			
05	PROGRAMMA 14.005 - POLITICA REGIONALE UNITARIA PER LO SVILUPPO ECONOMICO E LA COMPETITIVITA'	1.973.000,00				1.973.000,00			
	TOTALE MISSIONE 14 - MISSIONE 14 - SVILUPPO ECONOMICO E COMPETITIVITA'	2.983.000,00	18.536.877,43	2.255.000,00		23.774.877,43			
15	MISSIONE 15 - MISSIONE 15 - POLITICHE PER IL LAVORO E LA FORMAZIONE PROFESSIONALE								
01	PROGRAMMA 15.001 - SERVIZI PER LO SVILUPPO DEL MERCATO DEL LAVORO	782.837,67				782.837,67			
02	PROGRAMMA 15.002 - FORMAZIONE PROFESSIONALE		250.000,00			250.000,00			
	TOTALE MISSIONE 15 - MISSIONE 15 - POLITICHE PER IL LAVORO E LA FORMAZIONE PROFESSIONALE	782.837,67	250.000,00			1.032.837,67			
16	MISSIONE 16 - MISSIONE 16 - AGRICOLTURA, POLITICHE AGROALIMENTARI E PESCA								
01	PROGRAMMA 16.001 - SVILUPPO DEL SETTORE AGRICOLO E DEL SISTEMA AGROALIMENTARE	519.504,63	3.650.000,00	3.894.583,89		8.064.088,52			
02	PROGRAMMA 16.002 - CACCIA E PESCA	20.105,87				20.105,87			
	TOTALE MISSIONE 16 - MISSIONE 16 - AGRICOLTURA, POLITICHE AGROALIMENTARI E PESCA	539.610,50	3.650.000,00	3.894.583,89		8.084.194,39			
17	MISSIONE 17 - MISSIONE 17 - ENERGIA E DIVERSIFICAZIONE DELLE FONTI ENERGETICHE								
01	PROGRAMMA 17.001 - FONTI ENERGETICHE	2.015.000,00	220.031,96	412.500,00		2.647.531,96			
	TOTALE MISSIONE 17 - MISSIONE 17 - ENERGIA E DIVERSIFICAZIONE DELLE FONTI ENERGETICHE	2.015.000,00	220.031,96	412.500,00		2.647.531,96			
18	MISSIONE 18 - MISSIONE 18 - RELAZIONI CON LE ALTRE AUTONOMIE TERRITORIALI E LOCALI								
01	PROGRAMMA 18.001 - RELAZIONI FINANZIARIE CON LE ALTRE AUTONOMIE TERRITORIALI		14.863.167,94		16.595,00	14.879.762,94			
	TOTALE MISSIONE 18 - MISSIONE 18 - RELAZIONI CON LE ALTRE AUTONOMIE TERRITORIALI E LOCALI		14.863.167,94		16.595,00	14.879.762,94			
20	MISSIONE 20 - MISSIONE 20 - FONDI E ACCANTONAMENTI								
01	PROGRAMMA 20.001 - FONDO DI RISERVA				1.377.000,00	1.377.000,00			
02	PROGRAMMA 20.002 - FONDO CREDITI DI DUBBIA ESIGIBILITA'				8.096,34	8.096,34			
03	PROGRAMMA 20.003 - ALTRI FONDI			155.000,00	1.250.000,00	1.405.000,00			
	TOTALE MISSIONE 20 - MISSIONE 20 - FONDI E ACCANTONAMENTI			155.000,00	2.635.096,34	2.790.096,34			
TOTALE MACROAGGREGATI		177.318.079,83	119.562.658,11	6.725.083,89	2.653.691,34	306.259.513,17	3.000,00	20.695.116,05	20.698.116,05

SPESE PER MISSIONI, PROGRAMMI E MACROAGGREGATI
SPESE IN CONTO CAPITALE E SPESE PER INCREMENTO DI ATTIVITA' FINANZIARIE - PREVISIONI DI COMPETENZA
Esercizio finanziario 2024

MISSIONI E PROGRAMMI \ MACROAGGREGATI		Investimenti fissi lordi e acquisto di terreni	Contributi agli investimenti	Altri trasferimenti in conto capitale	Altre spese in conto capitale	TOTALE Spese in conto capitale	Acquisizioni di attività finanziarie	Altre spese per incremento di attività finanziarie	TOTALE Spese per incremento attività finanziarie
		202	203	204	205	200	301	304	300
01	MISSIONE 01 - MISSIONE 1 - SERVIZI ISTITUZIONALI, GENERALI E DI GESTIONE								
01	PROGRAMMA 1.001 - ORGANI ISTITUZIONALI		455.000,00			455.000,00			
03	PROGRAMMA 1.003 - GESTIONE ECONOMICA, FINANZIARIA, PROGRAMMAZIONE E PROVVEDITORATO	75.000,00				75.000,00		17.000.000,00	17.000.000,00
05	PROGRAMMA 1.005 - GESTIONE DEI BENI DEMANIALI E PATRIMONIALI	129.000,00	1.000,00			130.000,00			
06	PROGRAMMA 1.006 - UFFICIO TECNICO	1.993.000,00				1.993.000,00			
08	PROGRAMMA 1.008 - STATISTICA E SISTEMI INFORMATIVI	1.344.000,00				1.344.000,00			
11	PROGRAMMA 1.011 - ALTRI SERVIZI GENERALI	5.000,00				5.000,00			
	TOTALE MISSIONE 1 - MISSIONE 1 - SERVIZI ISTITUZIONALI, GENERALI E DI GESTIONE	3.546.000,00	456.000,00			4.002.000,00		17.000.000,00	17.000.000,00
04	MISSIONE 04 - MISSIONE 4 - ISTRUZIONE E DIRITTO ALLO STUDIO								
02	PROGRAMMA 4.002 - ALTRI ORDINI DI ISTRUZIONE NON UNIVERSITARIA	7.210.000,00	125.544,11			7.335.544,11			
03	PROGRAMMA 4.003 - EDILIZIA SCOLASTICA	0,00				0,00			
04	PROGRAMMA 4.004 - ISTRUZIONE UNIVERSITARIA	4.335.620,00	1.000,00			4.336.620,00			
06	PROGRAMMA 4.006 - SERVIZI AUSILIARI ALL'ISTRUZIONE	2.636.000,00				2.636.000,00			
07	PROGRAMMA 4.007 - DIRITTO ALLO STUDIO						3.000,00		3.000,00
	TOTALE MISSIONE 4 - MISSIONE 4 - ISTRUZIONE E DIRITTO ALLO STUDIO	14.181.620,00	126.544,11			14.308.164,11	3.000,00		3.000,00
05	MISSIONE 05 - MISSIONE 5 - TUTELA E VALORIZZAZIONE DEI BENI E DELLE ATTIVITA' CULTURALI								
01	PROGRAMMA 5.001 - VALORIZZAZIONE DEI BENI DI INTERESSE STORICO	7.888.500,00	1.564.500,00			9.453.000,00			
02	PROGRAMMA 5.002 - ATTIVITA' CULTURALI E INTERVENTI DIVERSI NEL SETTORE CULTURALE	308.000,00				308.000,00			
	TOTALE MISSIONE 5 - MISSIONE 5 - TUTELA E VALORIZZAZIONE DEI BENI E DELLE ATTIVITA' CULTURALI	8.196.500,00	1.564.500,00			9.761.000,00			
06	MISSIONE 06 - MISSIONE 6 - POLITICHE GIOVANILI, SPORT E TEMPO LIBERO								
01	PROGRAMMA 6.001 - SPORT E TEMPO LIBERO	75.000,00	6.234.898,40			6.309.898,40			
	TOTALE MISSIONE 6 - MISSIONE 6 - POLITICHE GIOVANILI, SPORT E TEMPO LIBERO	75.000,00	6.234.898,40			6.309.898,40			
07	MISSIONE 07 - MISSIONE 7 - TURISMO								
01	PROGRAMMA 7.001 - SVILUPPO E VALORIZZAZIONE DEL TURISMO	10.000,00	650.000,00			660.000,00		0,00	0,00
	TOTALE MISSIONE 7 - MISSIONE 7 - TURISMO	10.000,00	650.000,00			660.000,00		0,00	0,00
08	MISSIONE 08 - MISSIONE 8 - ASSETTO DEL TERRITORIO ED EDILIZIA ABITATIVA								
02	PROGRAMMA 8.002 - EDILIZIA RESIDENZIALE PUBBLICA E LOCALE E PIANI DI EDILIZIA ECONOMICO-POPOLARE		1.176.140,05			1.176.140,05			
	TOTALE MISSIONE 8 - MISSIONE 8 - ASSETTO DEL TERRITORIO ED EDILIZIA ABITATIVA		1.176.140,05			1.176.140,05			
09	MISSIONE 09 - MISSIONE 9 - SVILUPPO SOSTENIBILE E TUTELA DEL TERRITORIO E DELL'AMBIENTE								
01	PROGRAMMA 9.001 - DIFESA DEL SUOLO	8.111.988,59	800.000,00			8.911.988,59			
02	PROGRAMMA 9.002 - TUTELA, VALORIZZAZIONE E RECUPERO AMBIENTALE	54.900,00	1.950.000,00			2.004.900,00			
04	PROGRAMMA 9.004 - SERVIZIO IDRICO INTEGRATO		1.000.000,00			1.000.000,00			
05	PROGRAMMA 9.005 - AREE PROTETTE, PARCHI NATURALI, PROTEZIONE NATURALISTICA E FORESTAZIONE	3.010.400,00	100.000,00			3.110.400,00			
08	PROGRAMMA 9.008 - QUALITA' DELL'ARIA E RIDUZIONE DELL'INQUINAMENTO	8.000,00	1.817.000,00			1.825.000,00			
	TOTALE MISSIONE 9 - MISSIONE 9 - SVILUPPO SOSTENIBILE E TUTELA DEL TERRITORIO E DELL'AMBIENTE	11.185.288,59	5.667.000,00			16.852.288,59			
10	MISSIONE 10 - MISSIONE 10 - TRASPORTI E DIRITTO ALLA MOBILITA'								
01	PROGRAMMA 10.001 - TRASPORTO FERROVIARIO	11.447.377,64	250.000,00			11.697.377,64			
02	PROGRAMMA 10.002 - TRASPORTO PUBBLICO LOCALE	230.000,00	7.543.066,20			7.773.066,20			

MISSIONI E PROGRAMMI \ MACROAGGREGATI		Investimenti fissi lordi e acquisto di terreni	Contributi agli investimenti	Altri trasferimenti in conto capitale	Altre spese in conto capitale	TOTALE Spese in conto capitale	Acquisizioni di attività finanziarie	Altre spese per incremento di attività finanziarie	TOTALE Spese per incremento attività finanziarie
		202	203	204	205	200	301	304	300
04	PROGRAMMA 10.004 - ALTRE MODALITA' DI TRASPORTO	1.785.000,00				1.785.000,00			
05	PROGRAMMA 10.005 - VIABILITA' E INFRASTRUTTURE STRADALI	18.173.038,00	0,00			18.173.038,00			
	TOTALE MISSIONE 10 - MISSIONE 10 - TRASPORTI E DIRITTO ALLA MOBILITA'	31.635.415,64	7.793.066,20			39.428.481,84			
11	MISSIONE 11 - MISSIONE 11 - SOCCORSO CIVILE								
01	PROGRAMMA 11.001 - SISTEMA DI PROTEZIONE CIVILE	2.434.700,00	10.000,00		2.000,00	2.446.700,00			
02	PROGRAMMA 11.002 - INTERVENTI A SEGUITO DI CALAMITA' NATURALI		200.000,00			200.000,00			
	TOTALE MISSIONE 11 - MISSIONE 11 - SOCCORSO CIVILE	2.434.700,00	210.000,00		2.000,00	2.646.700,00			
12	MISSIONE 12 - MISSIONE 12 - DIRITTI SOCIALI, POLITICHE SOCIALI E FAMIGLIA								
02	PROGRAMMA 12.002 - INTERVENTI PER LA DISABILITA'	10.000,00	687.500,00			697.500,00			
03	PROGRAMMA 12.003 - INTERVENTI PER GLI ANZIANI		700.000,00			700.000,00			
	TOTALE MISSIONE 12 - MISSIONE 12 - DIRITTI SOCIALI, POLITICHE SOCIALI E FAMIGLIA	10.000,00	1.387.500,00			1.397.500,00			
13	MISSIONE 13 - MISSIONE 13 - TUTELA DELLA SALUTE								
05	PROGRAMMA 13.005 - SERVIZIO SANITARIO REGIONALE - INVESTIMENTI SANITARI	63.339.857,59	8.478.452,39			71.818.309,98			
07	PROGRAMMA 13.007 - ULTERIORI SPESE IN MATERIA SANITARIA	150.000,00	15.000,00	8.000,00		173.000,00			
	TOTALE MISSIONE 13 - MISSIONE 13 - TUTELA DELLA SALUTE	63.489.857,59	8.493.452,39	8.000,00		71.991.309,98			
14	MISSIONE 14 - MISSIONE 14 - SVILUPPO ECONOMICO E COMPETITIVITA'								
01	PROGRAMMA 14.001 - INDUSTRIA E PMI E ARTIGIANATO	50.000,00	12.903.544,09	2.200.000,00		15.153.544,09			
03	PROGRAMMA 14.003 - RICERCA E INNOVAZIONE		600.000,00	0,00		600.000,00			
04	PROGRAMMA 14.004 - RETI E ALTRI SERVIZI DI PUBBLICA UTILITA'	1.100.000,00				1.100.000,00			
05	PROGRAMMA 14.005 - POLITICA REGIONALE UNITARIA PER LO SVILUPPO ECONOMICO E LA COMPETITIVITA'	4.320.000,00				4.320.000,00			
	TOTALE MISSIONE 14 - MISSIONE 14 - SVILUPPO ECONOMICO E COMPETITIVITA'	5.470.000,00	13.503.544,09	2.200.000,00		21.173.544,09			
15	MISSIONE 15 - MISSIONE 15 - POLITICHE PER IL LAVORO E LA FORMAZIONE PROFESSIONALE								
01	PROGRAMMA 15.001 - SERVIZI PER LO SVILUPPO DEL MERCATO DEL LAVORO	571.000,00				571.000,00			
02	PROGRAMMA 15.002 - FORMAZIONE PROFESSIONALE		0,00			0,00			
	TOTALE MISSIONE 15 - MISSIONE 15 - POLITICHE PER IL LAVORO E LA FORMAZIONE PROFESSIONALE	571.000,00	0,00			571.000,00			
16	MISSIONE 16 - MISSIONE 16 - AGRICOLTURA, POLITICHE AGROALIMENTARI E PESCA								
01	PROGRAMMA 16.001 - SVILUPPO DEL SETTORE AGRICOLO E DEL SISTEMA AGROALIMENTARE	245.000,00	1.290.000,00	3.683.640,00		5.218.640,00			
02	PROGRAMMA 16.002 - CACCIA E PESCA	7.500,00				7.500,00			
	TOTALE MISSIONE 16 - MISSIONE 16 - AGRICOLTURA, POLITICHE AGROALIMENTARI E PESCA	252.500,00	1.290.000,00	3.683.640,00		5.226.140,00			
17	MISSIONE 17 - MISSIONE 17 - ENERGIA E DIVERSIFICAZIONE DELLE FONTI ENERGETICHE								
01	PROGRAMMA 17.001 - FONTI ENERGETICHE	3.646.000,00	0,00	0,00		3.646.000,00			
	TOTALE MISSIONE 17 - MISSIONE 17 - ENERGIA E DIVERSIFICAZIONE DELLE FONTI ENERGETICHE	3.646.000,00	0,00	0,00		3.646.000,00			
18	MISSIONE 18 - MISSIONE 18 - RELAZIONI CON LE ALTRE AUTONOMIE TERRITORIALI E LOCALI								
01	PROGRAMMA 18.001 - RELAZIONI FINANZIARIE CON LE ALTRE AUTONOMIE TERRITORIALI		14.330.000,00		16.595,00	14.346.595,00			
	TOTALE MISSIONE 18 - MISSIONE 18 - RELAZIONI CON LE ALTRE AUTONOMIE TERRITORIALI E LOCALI		14.330.000,00		16.595,00	14.346.595,00			
20	MISSIONE 20 - MISSIONE 20 - FONDI E ACCANTONAMENTI								
01	PROGRAMMA 20.001 - FONDO DI RISERVA				1.000.000,00	1.000.000,00			
02	PROGRAMMA 20.002 - FONDO CREDITI DI DUBBIA ESIGIBILITA'				8.096,34	8.096,34			
03	PROGRAMMA 20.003 - ALTRI FONDI			155.000,00	2.500.000,00	2.655.000,00			
	TOTALE MISSIONE 20 - MISSIONE 20 - FONDI E ACCANTONAMENTI			155.000,00	3.508.096,34	3.663.096,34			
TOTALE MACROAGGREGATI		144.703.881,82	62.882.645,24	6.046.640,00	3.526.691,34	217.159.858,40	3.000,00	17.000.000,00	17.003.000,00

SPESE PER MISSIONI, PROGRAMMI E MACROAGGREGATI
SPESE IN CONTO CAPITALE E SPESE PER INCREMENTO DI ATTIVITA' FINANZIARIE - PREVISIONI DI COMPETENZA
Esercizio finanziario 2025

MISSIONI E PROGRAMMI \ MACROAGGREGATI		Investimenti fissi lordi e acquisto di terreni	Contributi agli investimenti	Altri trasferimenti in conto capitale	Altre spese in conto capitale	TOTALE Spese in conto capitale	Acquisizioni di attività finanziarie	Altre spese per incremento di attività finanziarie	TOTALE Spese per incremento attività finanziarie
		202	203	204	205	200	301	304	300
01	MISSIONE 01 - MISSIONE 1 - SERVIZI ISTITUZIONALI, GENERALI E DI GESTIONE								
01	PROGRAMMA 1.001 - ORGANI ISTITUZIONALI		455.000,00			455.000,00			
03	PROGRAMMA 1.003 - GESTIONE ECONOMICA, FINANZIARIA, PROGRAMMAZIONE E PROVVEDITORATO	75.000,00				75.000,00		15.000.000,00	15.000.000,00
05	PROGRAMMA 1.005 - GESTIONE DEI BENI DEMANIALI E PATRIMONIALI	149.000,00	1.000,00			150.000,00			
06	PROGRAMMA 1.006 - UFFICIO TECNICO	1.533.000,00				1.533.000,00			
08	PROGRAMMA 1.008 - STATISTICA E SISTEMI INFORMATIVI	1.344.000,00				1.344.000,00			
11	PROGRAMMA 1.011 - ALTRI SERVIZI GENERALI	5.000,00				5.000,00			
	TOTALE MISSIONE 1 - MISSIONE 1 - SERVIZI ISTITUZIONALI, GENERALI E DI GESTIONE	3.106.000,00	456.000,00			3.562.000,00		15.000.000,00	15.000.000,00
04	MISSIONE 04 - MISSIONE 4 - ISTRUZIONE E DIRITTO ALLO STUDIO								
02	PROGRAMMA 4.002 - ALTRI ORDINI DI ISTRUZIONE NON UNIVERSITARIA	7.010.000,00	70.500,00			7.080.500,00			
03	PROGRAMMA 4.003 - EDILIZIA SCOLASTICA	0,00				0,00			
04	PROGRAMMA 4.004 - ISTRUZIONE UNIVERSITARIA	2.900.000,00	1.000,00			2.901.000,00			
06	PROGRAMMA 4.006 - SERVIZI AUSILIARI ALL'ISTRUZIONE	4.859.000,00				4.859.000,00			
07	PROGRAMMA 4.007 - DIRITTO ALLO STUDIO						3.000,00		3.000,00
	TOTALE MISSIONE 4 - MISSIONE 4 - ISTRUZIONE E DIRITTO ALLO STUDIO	14.769.000,00	71.500,00			14.840.500,00	3.000,00		3.000,00
05	MISSIONE 05 - MISSIONE 5 - TUTELA E VALORIZZAZIONE DEI BENI E DELLE ATTIVITA' CULTURALI								
01	PROGRAMMA 5.001 - VALORIZZAZIONE DEI BENI DI INTERESSE STORICO	6.875.000,00	1.564.500,00			8.439.500,00			
02	PROGRAMMA 5.002 - ATTIVITA' CULTURALI E INTERVENTI DIVERSI NEL SETTORE CULTURALE	58.000,00				58.000,00			
	TOTALE MISSIONE 5 - MISSIONE 5 - TUTELA E VALORIZZAZIONE DEI BENI E DELLE ATTIVITA' CULTURALI	6.933.000,00	1.564.500,00			8.497.500,00			
06	MISSIONE 06 - MISSIONE 6 - POLITICHE GIOVANILI, SPORT E TEMPO LIBERO								
01	PROGRAMMA 6.001 - SPORT E TEMPO LIBERO	75.000,00	7.382.759,55			7.457.759,55			
	TOTALE MISSIONE 6 - MISSIONE 6 - POLITICHE GIOVANILI, SPORT E TEMPO LIBERO	75.000,00	7.382.759,55			7.457.759,55			
07	MISSIONE 07 - MISSIONE 7 - TURISMO								
01	PROGRAMMA 7.001 - SVILUPPO E VALORIZZAZIONE DEL TURISMO	10.000,00	650.000,00			660.000,00		0,00	0,00
	TOTALE MISSIONE 7 - MISSIONE 7 - TURISMO	10.000,00	650.000,00			660.000,00		0,00	0,00
08	MISSIONE 08 - MISSIONE 8 - ASSETTO DEL TERRITORIO ED EDILIZIA ABITATIVA								
02	PROGRAMMA 8.002 - EDILIZIA RESIDENZIALE PUBBLICA E LOCALE E PIANI DI EDILIZIA ECONOMICO-POPOLARE		1.176.140,05			1.176.140,05			
	TOTALE MISSIONE 8 - MISSIONE 8 - ASSETTO DEL TERRITORIO ED EDILIZIA ABITATIVA		1.176.140,05			1.176.140,05			
09	MISSIONE 09 - MISSIONE 9 - SVILUPPO SOSTENIBILE E TUTELA DEL TERRITORIO E DELL'AMBIENTE								
01	PROGRAMMA 9.001 - DIFESA DEL SUOLO	7.947.449,59	800.000,00			8.747.449,59			
02	PROGRAMMA 9.002 - TUTELA, VALORIZZAZIONE E RECUPERO AMBIENTALE	54.900,00	1.700.000,00			1.754.900,00			
04	PROGRAMMA 9.004 - SERVIZIO IDRICO INTEGRATO		300.000,00			300.000,00			
05	PROGRAMMA 9.005 - AREE PROTETTE, PARCHI NATURALI, PROTEZIONE NATURALISTICA E FORESTAZIONE	2.763.900,00	100.000,00			2.863.900,00			
08	PROGRAMMA 9.008 - QUALITA' DELL'ARIA E RIDUZIONE DELL'INQUINAMENTO	8.000,00	1.817.000,00			1.825.000,00			
	TOTALE MISSIONE 9 - MISSIONE 9 - SVILUPPO SOSTENIBILE E TUTELA DEL TERRITORIO E DELL'AMBIENTE	10.774.249,59	4.717.000,00			15.491.249,59			
10	MISSIONE 10 - MISSIONE 10 - TRASPORTI E DIRITTO ALLA MOBILITA'								
01	PROGRAMMA 10.001 - TRASPORTO FERROVIARIO	3.206.127,78	2.500.000,00			5.706.127,78			
02	PROGRAMMA 10.002 - TRASPORTO PUBBLICO LOCALE	230.000,00	7.618.797,11			7.848.797,11			

MISSIONI E PROGRAMMI \ MACROAGGREGATI		Investimenti fissi lordi e acquisto di terreni	Contributi agli investimenti	Altri trasferimenti in conto capitale	Altre spese in conto capitale	TOTALE Spese in conto capitale	Acquisizioni di attività finanziarie	Altre spese per incremento di attività finanziarie	TOTALE Spese per incremento attività finanziarie
		202	203	204	205	200	301	304	300
04	PROGRAMMA 10.004 - ALTRE MODALITA' DI TRASPORTO	135.000,00				135.000,00			
05	PROGRAMMA 10.005 - VIABILITA' E INFRASTRUTTURE STRADALI	16.595.515,39	61.000,00			16.656.515,39			
	TOTALE MISSIONE 10 - MISSIONE 10 - TRASPORTI E DIRITTO ALLA MOBILITA'	20.166.643,17	10.179.797,11			30.346.440,28			
11	MISSIONE 11 - MISSIONE 11 - SOCCORSO CIVILE								
01	PROGRAMMA 11.001 - SISTEMA DI PROTEZIONE CIVILE	2.484.700,00	10.000,00		2.000,00	2.496.700,00			
02	PROGRAMMA 11.002 - INTERVENTI A SEGUITO DI CALAMITA' NATURALI		200.000,00			200.000,00			
	TOTALE MISSIONE 11 - MISSIONE 11 - SOCCORSO CIVILE	2.484.700,00	210.000,00		2.000,00	2.696.700,00			
12	MISSIONE 12 - MISSIONE 12 - DIRITTI SOCIALI, POLITICHE SOCIALI E FAMIGLIA								
02	PROGRAMMA 12.002 - INTERVENTI PER LA DISABILITA'	10.000,00	657.000,00			667.000,00			
03	PROGRAMMA 12.003 - INTERVENTI PER GLI ANZIANI		700.000,00			700.000,00			
	TOTALE MISSIONE 12 - MISSIONE 12 - DIRITTI SOCIALI, POLITICHE SOCIALI E FAMIGLIA	10.000,00	1.357.000,00			1.367.000,00			
13	MISSIONE 13 - MISSIONE 13 - TUTELA DELLA SALUTE								
05	PROGRAMMA 13.005 - SERVIZIO SANITARIO REGIONALE - INVESTIMENTI SANITARI	58.063.646,14	8.385.575,03			66.449.221,17			
07	PROGRAMMA 13.007 - ULTERIORI SPESE IN MATERIA SANITARIA	0,00	15.000,00	8.000,00		23.000,00			
	TOTALE MISSIONE 13 - MISSIONE 13 - TUTELA DELLA SALUTE	58.063.646,14	8.400.575,03	8.000,00		66.472.221,17			
14	MISSIONE 14 - MISSIONE 14 - SVILUPPO ECONOMICO E COMPETITIVITA'								
01	PROGRAMMA 14.001 - INDUSTRIA E PMI E ARTIGIANATO	50.000,00	8.329.587,32	2.200.000,00		10.579.587,32			
03	PROGRAMMA 14.003 - RICERCA E INNOVAZIONE		600.000,00	0,00		600.000,00			
04	PROGRAMMA 14.004 - RETI E ALTRI SERVIZI DI PUBBLICA UTILITA'	900.000,00				900.000,00			
05	PROGRAMMA 14.005 - POLITICA REGIONALE UNITARIA PER LO SVILUPPO ECONOMICO E LA COMPETITIVITA'	3.870.000,00				3.870.000,00			
	TOTALE MISSIONE 14 - MISSIONE 14 - SVILUPPO ECONOMICO E COMPETITIVITA'	4.820.000,00	8.929.587,32	2.200.000,00		15.949.587,32			
15	MISSIONE 15 - MISSIONE 15 - POLITICHE PER IL LAVORO E LA FORMAZIONE PROFESSIONALE								
01	PROGRAMMA 15.001 - SERVIZI PER LO SVILUPPO DEL MERCATO DEL LAVORO	200.000,00				200.000,00			
02	PROGRAMMA 15.002 - FORMAZIONE PROFESSIONALE		0,00			0,00			
	TOTALE MISSIONE 15 - MISSIONE 15 - POLITICHE PER IL LAVORO E LA FORMAZIONE PROFESSIONALE	200.000,00	0,00			200.000,00			
16	MISSIONE 16 - MISSIONE 16 - AGRICOLTURA, POLITICHE AGROALIMENTARI E PESCA								
01	PROGRAMMA 16.001 - SVILUPPO DEL SETTORE AGRICOLO E DEL SISTEMA AGROALIMENTARE	30.000,00	1.300.000,00	3.683.640,00		5.013.640,00			
02	PROGRAMMA 16.002 - CACCIA E PESCA	7.500,00				7.500,00			
	TOTALE MISSIONE 16 - MISSIONE 16 - AGRICOLTURA, POLITICHE AGROALIMENTARI E PESCA	37.500,00	1.300.000,00	3.683.640,00		5.021.140,00			
17	MISSIONE 17 - MISSIONE 17 - ENERGIA E DIVERSIFICAZIONE DELLE FONTI ENERGETICHE								
01	PROGRAMMA 17.001 - FONTI ENERGETICHE	80.000,00	0,00	0,00		80.000,00			
	TOTALE MISSIONE 17 - MISSIONE 17 - ENERGIA E DIVERSIFICAZIONE DELLE FONTI ENERGETICHE	80.000,00	0,00	0,00		80.000,00			
18	MISSIONE 18 - MISSIONE 18 - RELAZIONI CON LE ALTRE AUTONOMIE TERRITORIALI E LOCALI								
01	PROGRAMMA 18.001 - RELAZIONI FINANZIARIE CON LE ALTRE AUTONOMIE TERRITORIALI		9.550.000,00		16.595,00	9.566.595,00			
	TOTALE MISSIONE 18 - MISSIONE 18 - RELAZIONI CON LE ALTRE AUTONOMIE TERRITORIALI E LOCALI		9.550.000,00		16.595,00	9.566.595,00			
20	MISSIONE 20 - MISSIONE 20 - FONDI E ACCANTONAMENTI								
01	PROGRAMMA 20.001 - FONDO DI RISERVA				1.000.000,00	1.000.000,00			
02	PROGRAMMA 20.002 - FONDO CREDITI DI DUBBIA ESIGIBILITA'				8.096,34	8.096,34			
03	PROGRAMMA 20.003 - ALTRI FONDI			155.000,00	2.650.000,00	2.805.000,00			
	TOTALE MISSIONE 20 - MISSIONE 20 - FONDI E ACCANTONAMENTI			155.000,00	3.658.096,34	3.813.096,34			
TOTALE MACROAGGREGATI		121.529.738,90	55.944.859,06	6.046.640,00	3.676.691,34	187.197.929,30	3.000,00	15.000.000,00	15.003.000,00

DOCUMENTO TECNICO DI ACCOMPAGNAMENTO AL BILANCIO DI PREVISIONE

2023-2025

Spese per missioni, programmi e macroaggregati
Spese per rimborso prestiti
Previsioni di competenza

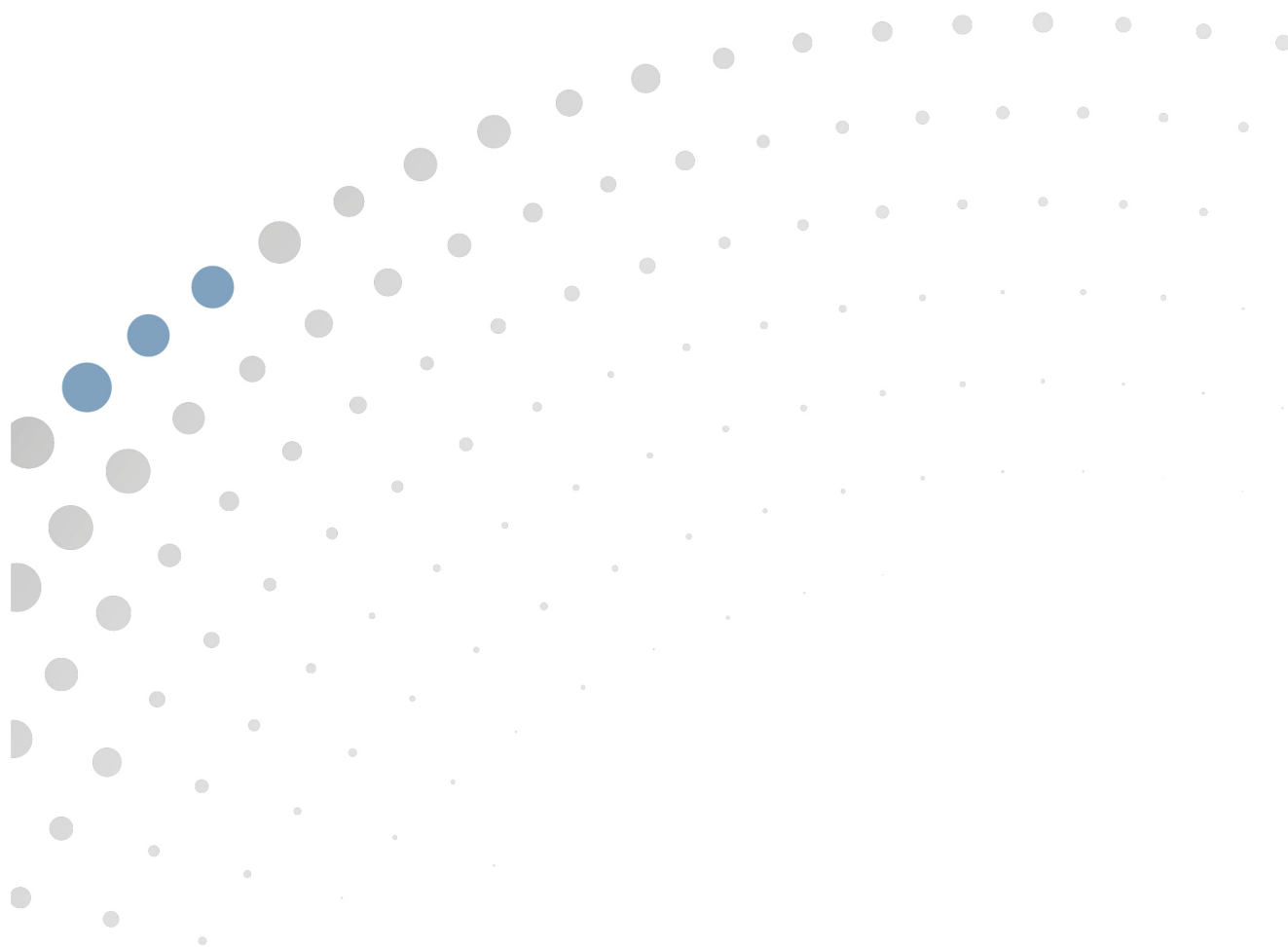

SPESE PER MISSIONI, PROGRAMMI E MACROAGGREGATI
SPESE PER RIMBORSO DI PRESTITI - PREVISIONI DI COMPETENZA
Esercizio finanziario 2023

MISSIONI E PROGRAMMI \ MACROAGGREGATI		Rimborso di titoli obbligazionari	Rimborso mutui e altri finanziamenti a medio lungo termine	TOTALE
		401	403	400
06	MISSIONE 06 - MISSIONE 6 - POLITICHE GIOVANILI, SPORT E TEMPO LIBERO			
01	PROGRAMMA 6.001 - SPORT E TEMPO LIBERO		35.200,00	35.200,00
	TOTALE MISSIONE 6 - MISSIONE 6 - POLITICHE GIOVANILI, SPORT E TEMPO LIBERO		35.200,00	35.200,00
50	MISSIONE 50 - MISSIONE 50 - DEBITO PUBBLICO			
02	PROGRAMMA 50.002 - QUOTA CAPITALE AMMORTAMENTO MUTUI E PRESTITI OBBLIGAZIONARI	3.700.000,00	11.033.839,14	14.733.839,14
	TOTALE MISSIONE 50 - MISSIONE 50 - DEBITO PUBBLICO	3.700.000,00	11.033.839,14	14.733.839,14
	TOTALE MACROAGGREGATI	3.700.000,00	11.069.039,14	14.769.039,14

**SPESE PER MISSIONI, PROGRAMMI E MACROAGGREGATI
SPESE PER RIMBORSO DI PRESTITI - PREVISIONI DI COMPETENZA
Esercizio finanziario 2024**

MISSIONI E PROGRAMMI \ MACROAGGREGATI		Rimborso di titoli obbligazionari	Rimborso mutui e altri finanziamenti a medio lungo termine	TOTALE
		401	403	400
<i>06</i>	<i>MISSIONE 06 - MISSIONE 6 - POLITICHE GIOVANILI, SPORT E TEMPO LIBERO</i>			
01	PROGRAMMA 6.001 - SPORT E TEMPO LIBERO		35.900,00	35.900,00
	TOTALE MISSIONE 6 - MISSIONE 6 - POLITICHE GIOVANILI, SPORT E TEMPO LIBERO		35.900,00	35.900,00
<i>50</i>	<i>MISSIONE 50 - MISSIONE 50 - DEBITO PUBBLICO</i>			
02	PROGRAMMA 50.002 - QUOTA CAPITALE AMMORTAMENTO MUTUI E PRESTITI OBBLIGAZIONARI	3.700.000,00	11.033.839,14	14.733.839,14
	TOTALE MISSIONE 50 - MISSIONE 50 - DEBITO PUBBLICO	3.700.000,00	11.033.839,14	14.733.839,14
	TOTALE MACROAGGREGATI	3.700.000,00	11.069.739,14	14.769.739,14

**SPESE PER MISSIONI, PROGRAMMI E MACROAGGREGATI
SPESE PER RIMBORSO DI PRESTITI - PREVISIONI DI COMPETENZA
Esercizio finanziario 2025**

MISSIONI E PROGRAMMI \ MACROAGGREGATI		Rimborso di titoli obbligazionari	Rimborso mutui e altri finanziamenti a medio lungo termine	TOTALE
		401	403	400
<i>06</i>	<i>MISSIONE 06 - MISSIONE 6 - POLITICHE GIOVANILI, SPORT E TEMPO LIBERO</i>			
01	PROGRAMMA 6.001 - SPORT E TEMPO LIBERO		36.600,00	36.600,00
	TOTALE MISSIONE 6 - MISSIONE 6 - POLITICHE GIOVANILI, SPORT E TEMPO LIBERO		36.600,00	36.600,00
<i>50</i>	<i>MISSIONE 50 - MISSIONE 50 - DEBITO PUBBLICO</i>			
02	PROGRAMMA 50.002 - QUOTA CAPITALE AMMORTAMENTO MUTUI E PRESTITI OBBLIGAZIONARI	3.700.000,00	11.033.839,14	14.733.839,14
	TOTALE MISSIONE 50 - MISSIONE 50 - DEBITO PUBBLICO	3.700.000,00	11.033.839,14	14.733.839,14
	TOTALE MACROAGGREGATI	3.700.000,00	11.070.439,14	14.770.439,14

DOCUMENTO TECNICO DI ACCOMPAGNAMENTO AL BILANCIO DI PREVISIONE

2023-2025

Spese per missioni, programmi e macroaggregati
Spese per servizi per conto terzi e partite di giro
Previsioni di competenza



SPESE PER MISSIONI, PROGRAMMI E MACROAGGREGATI
SPESE PER SERVIZI PER CONTO TERZI E PARTITE DI GIRO - PREVISIONI DI COMPETENZA
Esercizio finanziario 2023

MISSIONI E PROGRAMMI \ MACROAGGREGATI		Uscite per partite di giro	Uscite per conto terzi	TOTALE
		701	702	700
99	MISSIONE 99 - MISSIONE 99 - SERVIZI PER CONTO TERZI			
01	PROGRAMMA 99.001 - SERVIZI PER CONTO TERZI - PARTITE DI GIRO	97.260.600,00	1.774.884,00	99.035.484,00
	TOTALE MISSIONE 99 - MISSIONE 99 - SERVIZI PER CONTO TERZI	97.260.600,00	1.774.884,00	99.035.484,00
	TOTALE MACROAGGREGATI	97.260.600,00	1.774.884,00	99.035.484,00

**SPESE PER MISSIONI, PROGRAMMI E MACROAGGREGATI
SPESE PER SERVIZI PER CONTO TERZI E PARTITE DI GIRO - PREVISIONI DI COMPETENZA
Esercizio finanziario 2024**

MISSIONI E PROGRAMMI \ MACROAGGREGATI		Uscite per partite di giro	Uscite per conto terzi	TOTALE
		701	702	700
99	MISSIONE 99 - MISSIONE 99 - SERVIZI PER CONTO TERZI			
01	PROGRAMMA 99.001 - SERVIZI PER CONTO TERZI - PARTITE DI GIRO	96.757.600,00	1.774.884,00	98.532.484,00
	TOTALE MISSIONE 99 - MISSIONE 99 - SERVIZI PER CONTO TERZI	96.757.600,00	1.774.884,00	98.532.484,00
	TOTALE MACROAGGREGATI	96.757.600,00	1.774.884,00	98.532.484,00

SPESE PER MISSIONI, PROGRAMMI E MACROAGGREGATI
SPESE PER SERVIZI PER CONTO TERZI E PARTITE DI GIRO - PREVISIONI DI COMPETENZA
Esercizio finanziario 2025

MISSIONI E PROGRAMMI \ MACROAGGREGATI		Uscite per partite di giro	Uscite per conto terzi	TOTALE
		701	702	700
99	MISSIONE 99 - MISSIONE 99 - SERVIZI PER CONTO TERZI			
01	PROGRAMMA 99.001 - SERVIZI PER CONTO TERZI - PARTITE DI GIRO	96.657.600,00	1.776.384,00	98.433.984,00
	TOTALE MISSIONE 99 - MISSIONE 99 - SERVIZI PER CONTO TERZI	96.657.600,00	1.776.384,00	98.433.984,00
	TOTALE MACROAGGREGATI	96.657.600,00	1.776.384,00	98.433.984,00

DOCUMENTO TECNICO DI ACCOMPAGNAMENTO AL BILANCIO DI PREVISIONE

2023-2025

Allegati

- *Entrate per titoli, tipologie e categorie – previsioni di competenza*
- *Spese per titoli e macroaggregati – previsioni di competenza*
- *Spese per missioni, programmi e macroaggregati – previsioni di competenza*

DOCUMENTO TECNICO DI ACCOMPAGNAMENTO AL BILANCIO DI PREVISIONE

2023-2025

Allegato

*Entrate per titoli, tipologie e categorie
Previsioni di competenza*



**ENTRATE PER TITOLI, TIPOLOGIE E CATEGORIE
PREVISIONI DI COMPETENZA 2023-2024-2025**

TITOLO TIPOLOGIA CATEGORIA	DENOMINAZIONE	PREVISIONI ANNO 2023		PREVISIONI ANNO 2024		PREVISIONI ANNO 2025	
		TOTALE	di cui entrate non ricorrenti	TOTALE	di cui entrate non ricorrenti	TOTALE	di cui entrate non ricorrenti
	TITOLO 1 - Entrate correnti di natura tributaria, contributiva e perequativa						
1010100	TIPOLOGIA: 101 Imposte, tasse e proventi assimilati	133.946.600,00	0,00	135.846.600,00	0,00	137.646.600,00	0,00
1010117	Addizionale regionale IRPEF non sanità	21.000.000,00	0,00	21.300.000,00	0,00	21.600.000,00	0,00
1010120	Imposta regionale sulle attività produttive (IRAP) non Sanità	62.000.000,00	0,00	63.000.000,00	0,00	64.000.000,00	0,00
1010139	Imposta sulle assicurazioni RC auto	7.000.000,00	0,00	7.400.000,00	0,00	7.800.000,00	0,00
1010140	Imposta di iscrizione al pubblico registro automobilistico (PRA)	3.800.000,00	0,00	3.900.000,00	0,00	4.000.000,00	0,00
1010146	Tassa regionale per il diritto allo studio universitario	130.000,00	0,00	130.000,00	0,00	130.000,00	0,00
1010147	Tassa sulla concessione per la caccia e per la pesca	271.600,00	0,00	271.600,00	0,00	271.600,00	0,00
1010150	Tassa di circolazione dei veicoli a motore (tassa automobilistica)	24.400.000,00	0,00	24.200.000,00	0,00	23.900.000,00	0,00
1010159	Tributo speciale per il deposito in discarica dei rifiuti solidi	745.000,00	0,00	745.000,00	0,00	745.000,00	0,00
1010170	Proventi dei Casinò	6.000.000,00	0,00	6.000.000,00	0,00	6.000.000,00	0,00
1010199	Altre imposte, tasse e proventi assimilati n.a.c.	8.600.000,00	0,00	8.900.000,00	0,00	9.200.000,00	0,00
1010300	TIPOLOGIA: 103 Tributi devoluti e regolati alle autonomie speciali	1.081.595.544,89	0,00	1.050.095.544,89	0,00	1.072.395.544,89	0,00
1010301	Imposta sul reddito delle persone fisiche (ex IRPEF)	360.000.000,00	0,00	363.000.000,00	0,00	366.000.000,00	0,00
1010302	Imposta sul reddito delle società (ex IRPEG)	60.000.000,00	0,00	62.000.000,00	0,00	64.000.000,00	0,00
1010303	Imposta sostitutiva dell'IRPEF e dell'imposta di registro e di bollo sulle locazioni di immobili per finalità abitative (cedolare secca)	8.000.000,00	0,00	8.000.000,00	0,00	8.000.000,00	0,00
1010318	Ritenute sugli interessi e su altri redditi da capitale	2.200.000,00	0,00	2.300.000,00	0,00	2.400.000,00	0,00
1010319	Ritenute e imposte sostitutive sugli utili distribuiti dalle società di capitali	1.000.000,00	0,00	1.000.000,00	0,00	1.000.000,00	0,00
1010321	Imposta sul valore aggiunto (IVA) sugli scambi interni	380.000.000,00	0,00	396.000.000,00	0,00	410.000.000,00	0,00
1010323	Imposta sulle assicurazioni	8.500.000,00	0,00	8.700.000,00	0,00	8.900.000,00	0,00
1010324	Accisa sui tabacchi	25.000.000,00	0,00	25.000.000,00	0,00	25.000.000,00	0,00
1010325	Accisa sull'alcole e le bevande alcoliche	9.100.000,00	0,00	9.100.000,00	0,00	9.100.000,00	0,00
1010326	Accisa sull'energia elettrica	7.000.000,00	0,00	7.000.000,00	0,00	7.000.000,00	0,00
1010327	Accisa sui prodotti energetici	300.000,00	0,00	300.000,00	0,00	300.000,00	0,00

TITOLO TIPOLOGIA CATEGORIA	DENOMINAZIONE	PREVISIONI ANNO 2023		PREVISIONI ANNO 2024		PREVISIONI ANNO 2025	
		TOTALE	di cui entrate non ricorrenti	TOTALE	di cui entrate non ricorrenti	TOTALE	di cui entrate non ricorrenti
	TITOLO 1 - Entrate correnti di natura tributaria, contributiva e perequativa						
1010328	Accisa sulla benzina per autotrazione - non sanità	48.000.000,00	0,00	52.000.000,00	0,00	54.000.000,00	0,00
1010330	Imposta sul gas naturale	5.000.000,00	0,00	5.400.000,00	0,00	5.700.000,00	0,00
1010333	Imposta di registro	8.000.000,00	0,00	8.000.000,00	0,00	8.000.000,00	0,00
1010334	Imposta di bollo	3.800.000,00	0,00	3.800.000,00	0,00	3.800.000,00	0,00
1010335	Imposta ipotecaria	4.000.000,00	0,00	4.000.000,00	0,00	4.000.000,00	0,00
1010337	Proventi da lotto, lotterie e altri giochi	1.800.000,00	0,00	1.800.000,00	0,00	1.800.000,00	0,00
1010338	Imposta sugli intrattenimenti	5.800.000,00	0,00	5.800.000,00	0,00	5.800.000,00	0,00
1010345	Tassa sulle concessioni governative	500.000,00	0,00	500.000,00	0,00	500.000,00	0,00
1010358	Canone radiotelevisivo	1.000.000,00	0,00	1.000.000,00	0,00	1.000.000,00	0,00
1010362	Diritti catastali	1.600.000,00	0,00	1.600.000,00	0,00	1.600.000,00	0,00
1010374	Imposte sulle successioni e donazioni	1.800.000,00	0,00	1.900.000,00	0,00	2.000.000,00	0,00
1010398	Altre imposte sostitutive n.a.c.	8.000.000,00	0,00	8.500.000,00	0,00	9.000.000,00	0,00
1010399	Altri tributi devoluti e regolati alle autonomie speciali n.a.c.	131.195.544,89	0,00	73.395.544,89	0,00	73.495.544,89	0,00
1000000	TOTALE TITOLO 1	1.215.542.144,89	0,00	1.185.942.144,89	0,00	1.210.042.144,89	0,00
	TITOLO 2 - Trasferimenti correnti						
2010100	TIPOLOGIA: 101 Trasferimenti correnti da Amministrazioni pubbliche	53.314.649,09	33.728.893,62	44.470.685,56	28.010.680,09	16.508.908,76	1.048.087,76
2010101	Trasferimenti correnti da Amministrazioni Centrali	52.072.589,28	33.471.833,81	43.448.084,28	27.973.078,81	15.523.908,76	1.048.087,76
2010102	Trasferimenti correnti da Amministrazioni Locali	1.242.059,81	257.059,81	1.022.601,28	37.601,28	985.000,00	0,00
2010200	TIPOLOGIA: 102 Trasferimenti correnti da Famiglie	250.000,00	0,00	250.000,00	0,00	250.000,00	0,00
2010201	Trasferimenti correnti da famiglie	250.000,00	0,00	250.000,00	0,00	250.000,00	0,00
2010300	TIPOLOGIA: 103 Trasferimenti correnti da Imprese	3.505.000,00	0,00	3.505.000,00	0,00	3.505.000,00	0,00
2010302	Altri trasferimenti correnti da imprese	3.505.000,00	0,00	3.505.000,00	0,00	3.505.000,00	0,00
2010500	TIPOLOGIA: 105 Trasferimenti correnti dall'Unione Europea e dal Resto del Mondo	4.023.973,26	4.023.973,26	130.784,13	130.784,13	87.866,99	87.866,99
2010501	Trasferimenti correnti dall'Unione Europea	4.023.973,26	4.023.973,26	130.784,13	130.784,13	87.866,99	87.866,99

TITOLO TIPOLOGIA CATEGORIA	DENOMINAZIONE	PREVISIONI ANNO 2023		PREVISIONI ANNO 2024		PREVISIONI ANNO 2025	
		TOTALE	di cui entrate non ricorrenti	TOTALE	di cui entrate non ricorrenti	TOTALE	di cui entrate non ricorrenti
	<i>TITOLO 2 - Trasferimenti correnti</i>						
2000000	TOTALE TITOLO 2	61.093.622,35	37.752.866,88	48.356.469,69	28.141.464,22	20.351.775,75	1.135.954,75
	<i>TITOLO 3 - Entrate extratributarie</i>						
3010000	TIPOLOGIA: 100 Vendita di beni e servizi e proventi derivanti dalla gestione dei beni	46.053.634,53	14.142.440,00	46.170.614,72	14.092.440,00	46.632.575,87	14.092.440,00
3010100	Vendita di beni	94.408,69	0,00	94.409,29	0,00	94.409,87	0,00
3010200	Entrate dalla vendita e dall'erogazione di servizi	16.575.493,93	14.042.440,00	16.669.593,19	14.042.440,00	16.667.453,76	14.042.440,00
3010300	Proventi derivanti dalla gestione dei beni	29.383.731,91	100.000,00	29.406.612,24	50.000,00	29.870.712,24	50.000,00
3020000	TIPOLOGIA: 200 Proventi derivanti dall'attività di controllo e repressione delle irregolarità e degli illeciti	1.434.592,31	1.434.592,31	1.434.592,31	1.434.592,31	1.404.217,96	1.404.217,96
3020100	Entrate da amministrazioni pubbliche derivanti dall'attività di controllo e repressione delle irregolarità e degli illeciti	22.000,00	22.000,00	22.000,00	22.000,00	22.000,00	22.000,00
3020200	Entrate da famiglie derivanti dall'attività di controllo e repressione delle irregolarità e degli illeciti	751.592,31	751.592,31	761.592,31	761.592,31	761.217,96	761.217,96
3020300	Entrate da Imprese derivanti dall'attività di controllo e repressione delle irregolarità e degli illeciti	660.000,00	660.000,00	650.000,00	650.000,00	620.000,00	620.000,00
3020400	Entrate da Istituzioni Sociali Private derivanti dall'attività di controllo e repressione delle irregolarità e degli illeciti	1.000,00	1.000,00	1.000,00	1.000,00	1.000,00	1.000,00
3030000	TIPOLOGIA: 300 Interessi attivi	117.547,90	3.000,00	117.182,90	3.000,00	117.132,90	3.000,00
3030200	Interessi attivi da titoli o finanziamenti a medio - lungo termine	3.000,00	3.000,00	3.000,00	3.000,00	3.000,00	3.000,00
3030300	Altri interessi attivi	114.547,90	0,00	114.182,90	0,00	114.132,90	0,00
3050000	TIPOLOGIA: 500 Rimborsi e altre entrate correnti	97.328.566,37	63.639.981,37	82.213.477,62	48.523.792,62	66.331.939,24	32.792.254,24
3050100	Indennizzi di assicurazione	145.000,00	145.000,00	145.000,00	145.000,00	145.000,00	145.000,00
3050200	Rimborsi in entrata	37.005.870,89	4.031.685,89	36.201.252,68	3.225.967,68	36.195.039,24	3.219.754,24
3059900	Altre entrate correnti n.a.c.	60.177.695,48	59.463.295,48	45.867.224,94	45.152.824,94	29.991.900,00	29.427.500,00
3000000	TOTALE TITOLO 3	144.934.341,11	79.220.013,68	129.935.867,55	64.053.824,93	114.485.865,97	48.291.912,20
	<i>TITOLO 4 - Entrate in conto capitale</i>						
4020000	TIPOLOGIA: 200 Contributi agli investimenti	76.524.003,56	74.220.308,64	50.818.365,34	48.485.601,79	35.139.015,23	32.884.684,12

TITOLO TIPOLOGIA CATEGORIA	DENOMINAZIONE	PREVISIONI ANNO 2023		PREVISIONI ANNO 2024		PREVISIONI ANNO 2025	
		TOTALE	di cui entrate non ricorrenti	TOTALE	di cui entrate non ricorrenti	TOTALE	di cui entrate non ricorrenti
	TITOLO 4 - Entrate in conto capitale						
4020100	Contributi agli investimenti da amministrazioni pubbliche	75.069.253,23	72.765.558,31	50.818.365,34	48.485.601,79	35.139.015,23	32.884.684,12
4020500	Contributi agli investimenti dall'Unione Europea e dal Resto del Mondo	1.454.750,33	1.454.750,33	0,00	0,00	0,00	0,00
4030000	TIPOLOGIA: 300 Altri trasferimenti in conto capitale	10.618.817,26	10.618.817,26	52.500,00	52.500,00	0,00	0,00
4031200	Altri trasferimenti in conto capitale da Imprese	10.618.817,26	10.618.817,26	52.500,00	52.500,00	0,00	0,00
4040000	TIPOLOGIA: 400 Entrate da alienazione di beni materiali e immateriali	647.500,00	647.500,00	647.500,00	647.500,00	647.500,00	647.500,00
4040100	Alienazione di beni materiali	547.500,00	547.500,00	547.500,00	547.500,00	547.500,00	547.500,00
4040200	Cessione di Terreni e di beni materiali non prodotti	100.000,00	100.000,00	100.000,00	100.000,00	100.000,00	100.000,00
4050000	TIPOLOGIA: 500 Altre entrate in conto capitale	100.000,00	100.000,00	0,00	0,00	0,00	0,00
4050300	Entrate in conto capitale dovute a rimborsi, recuperi e restituzioni di somme non dovute o incassate in eccesso	100.000,00	100.000,00	0,00	0,00	0,00	0,00
4000000	TOTALE TITOLO 4	87.890.320,82	85.586.625,90	51.518.365,34	49.185.601,79	35.786.515,23	33.532.184,12
	TITOLO 5 - Entrate da riduzione di attività finanziarie						
5010000	TIPOLOGIA: 100 Alienazione di attività finanziarie	35.000,00	35.000,00	35.000,00	35.000,00	35.000,00	35.000,00
5010400	Alienazione di titoli obbligazionari a medio-lungo termine	35.000,00	35.000,00	35.000,00	35.000,00	35.000,00	35.000,00
5040000	TIPOLOGIA: 400 Altre entrate per riduzione di attività finanziarie	13.000.000,00	0,00	15.000.000,00	0,00	15.000.000,00	0,00
5040600	Prelievi dai conti di tesoreria statale diversi dalla Tesoreria Unica	13.000.000,00	0,00	15.000.000,00	0,00	15.000.000,00	0,00
5000000	TOTALE TITOLO 5	13.035.000,00	35.000,00	15.035.000,00	35.000,00	15.035.000,00	35.000,00
	TITOLO 9 - Entrate per conto terzi e partite di giro						
9010000	TIPOLOGIA: 100 Entrate per partite di giro	97.260.600,00	2.606.100,00	96.757.600,00	2.103.100,00	96.657.600,00	2.003.100,00
9010100	Altre ritenute	27.832.500,00	10.000,00	27.832.500,00	10.000,00	27.832.500,00	10.000,00
9010200	Ritenute su redditi da lavoro dipendente	65.500.000,00	0,00	65.500.000,00	0,00	65.500.000,00	0,00
9010300	Ritenute su redditi da lavoro autonomo	1.222.100,00	10.100,00	1.222.100,00	10.100,00	1.222.100,00	10.100,00

TITOLO TIPOLOGIA CATEGORIA	DENOMINAZIONE	PREVISIONI ANNO 2023		PREVISIONI ANNO 2024		PREVISIONI ANNO 2025	
		TOTALE	di cui entrate non ricorrenti	TOTALE	di cui entrate non ricorrenti	TOTALE	di cui entrate non ricorrenti
	TITOLO 9 - Entrate per conto terzi e partite di giro						
9019900	Altre entrate per partite di giro	2.706.000,00	2.586.000,00	2.203.000,00	2.083.000,00	2.103.000,00	1.983.000,00
9020000	TIPOLOGIA: 200 Entrate per conto terzi	1.774.884,00	0,00	1.774.884,00	0,00	1.776.384,00	1.500,00
9020100	Rimborsi per acquisto di beni e servizi per conto terzi	1.500,00	0,00	1.500,00	0,00	1.500,00	0,00
9020200	Trasferimenti da Amministrazioni pubbliche per operazioni conto terzi	883.384,00	0,00	883.384,00	0,00	883.384,00	0,00
9020400	Depositi di/presso terzi	100.000,00	0,00	100.000,00	0,00	101.500,00	1.500,00
9020500	Riscossione imposte e tributi per conto terzi	390.000,00	0,00	390.000,00	0,00	390.000,00	0,00
9029900	Altre entrate per conto terzi	400.000,00	0,00	400.000,00	0,00	400.000,00	0,00
9000000	TOTALE TITOLO 9	99.035.484,00	2.606.100,00	98.532.484,00	2.103.100,00	98.433.984,00	2.004.600,00
	TOTALE TITOLI	1.621.530.913,17	205.200.606,46	1.529.320.331,47	143.518.990,94	1.494.135.285,84	84.999.651,07

DOCUMENTO TECNICO DI ACCOMPAGNAMENTO AL BILANCIO DI PREVISIONE

2023-2025

Allegato

*Spese per titoli e macroaggregati
Previsioni di competenza*



**SPESE PER TITOLI E MACROAGGREGATI
PREVISIONI DI COMPETENZA**

TITOLI E MACROAGGREGATI DI SPESA		PREVISIONI ANNO 2023		PREVISIONI ANNO 2024		PREVISIONI ANNO 2025	
		Totale	- di cui non ricorrenti	Totale	- di cui non ricorrenti	Totale	- di cui non ricorrenti
	TITOLO 1 - Spese correnti						
101	Redditi da lavoro dipendente	232.550.938,30	11.085.970,00	229.025.441,00	10.812.900,00	232.275.441,00	10.812.900,00
102	Imposte e tasse a carico dell'ente	22.839.044,68	807.100,00	22.639.479,61	788.500,00	23.322.479,61	788.500,00
103	Acquisto di beni e servizi	218.145.934,46	61.755.555,22	208.869.270,21	55.701.034,75	206.090.564,20	49.660.359,57
104	Trasferimenti correnti	713.392.478,37	154.130.020,57	671.629.860,62	122.954.230,31	651.778.338,44	110.352.688,42
107	Interessi passivi	6.338.694,52	6.338.684,52	5.738.444,96	5.738.434,96	5.137.195,36	5.137.185,36
108	Altre spese per redditi da capitale	5,16	0,00	5,16	0,00	5,16	0,00
109	Rimborsi e poste correttive delle entrate	574.110,00	401.560,00	564.110,00	391.560,00	455.310,00	381.560,00
110	Altre spese correnti	88.450.081,92	75.869.230,95	85.010.936,30	72.242.619,08	91.141.963,65	78.312.287,90
100	TOTALE TITOLO 1	1.282.291.287,41	310.388.121,26	1.223.477.547,86	268.629.279,10	1.210.201.297,42	255.445.481,25
	TITOLO 2 - Spese in conto capitale						
202	Investimenti fissi lordi e acquisto di terreni	177.318.079,83	176.658.079,83	144.703.881,82	141.087.881,82	121.529.738,90	121.529.738,90
203	Contributi agli investimenti	119.562.658,11	119.562.658,11	62.882.645,24	62.882.645,24	55.944.859,06	55.944.859,06
204	Altri trasferimenti in conto capitale	6.725.083,89	6.725.083,89	6.046.640,00	6.046.640,00	6.046.640,00	6.046.640,00
205	Altre spese in conto capitale	2.653.691,34	2.653.691,34	3.526.691,34	3.526.691,34	3.676.691,34	3.676.691,34
200	TOTALE TITOLO 2	306.259.513,17	305.599.513,17	217.159.858,40	213.543.858,40	187.197.929,30	187.197.929,30
	TITOLO 3 - Spese per incremento attività finanziarie						
301	Acquisizioni di attività finanziarie	3.000,00	3.000,00	3.000,00	3.000,00	3.000,00	3.000,00
304	Altre spese per incremento di attività finanziarie	20.695.116,05	7.695.116,05	17.000.000,00	2.000.000,00	15.000.000,00	0,00
300	TOTALE TITOLO 3	20.698.116,05	7.698.116,05	17.003.000,00	2.003.000,00	15.003.000,00	3.000,00
	TITOLO 4 - Rimborso Prestiti						
401	Rimborso di titoli obbligazionari	3.700.000,00	3.700.000,00	3.700.000,00	3.700.000,00	3.700.000,00	3.700.000,00
403	Rimborso mutui e altri finanziamenti a medio lungo termine	11.069.039,14	11.069.039,14	11.069.739,14	11.069.739,14	11.070.439,14	11.070.439,14
400	TOTALE TITOLO 4	14.769.039,14	14.769.039,14	14.769.739,14	14.769.739,14	14.770.439,14	14.770.439,14

TITOLI E MACROAGGREGATI DI SPESA		PREVISIONI ANNO 2023		PREVISIONI ANNO 2024		PREVISIONI ANNO 2025	
		Totale	- di cui non ricorrenti	Totale	- di cui non ricorrenti	Totale	- di cui non ricorrenti
	TITOLO 7 - Uscite per conto terzi e partite di giro						
701	Uscite per partite di giro	97.260.600,00	2.606.100,00	96.757.600,00	2.103.100,00	96.657.600,00	2.003.100,00
702	Uscite per conto terzi	1.774.884,00	100.000,00	1.774.884,00	100.000,00	1.776.384,00	101.500,00
700	TOTALE TITOLO 7	99.035.484,00	2.706.100,00	98.532.484,00	2.203.100,00	98.433.984,00	2.104.600,00
	TOTALE	1.723.053.439,77	641.160.889,62	1.570.942.629,40	501.148.976,64	1.525.606.649,86	459.521.449,69

DOCUMENTO TECNICO DI ACCOMPAGNAMENTO AL BILANCIO DI PREVISIONE

2023-2025

Allegato

*Spese per missioni, programmi e macroaggregati
Previsioni di competenza*

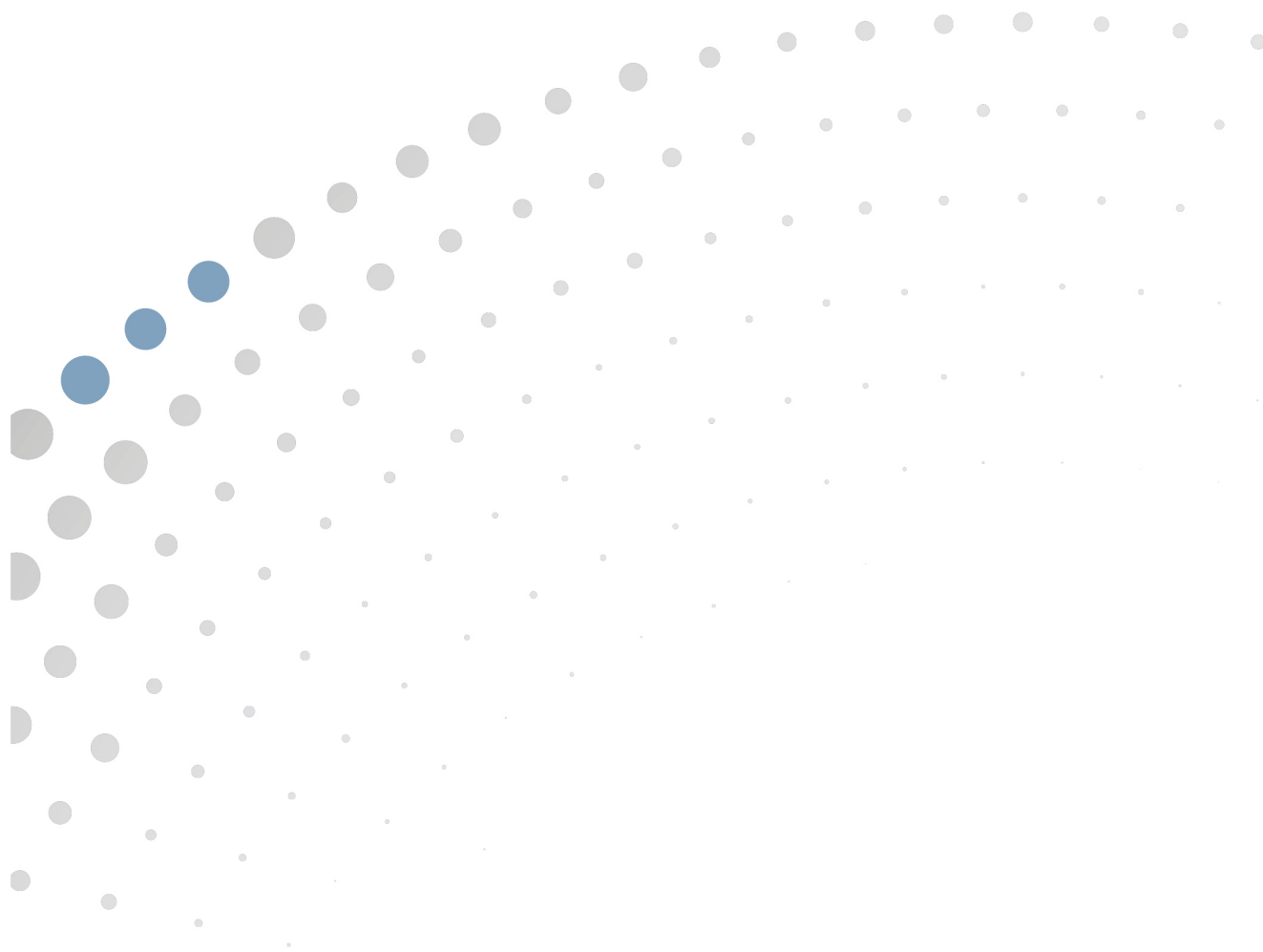

**SPESE PER MISSIONI, PROGRAMMI E MACROAGGREGATI
PREVISIONI DI COMPETENZA**

MISSIONI, PROGRAMMI E MACROAGGREGATI DI SPESA		PREVISIONI ANNO 2023		PREVISIONI ANNO 2024		PREVISIONI ANNO 2025	
		Totale	- di cui non ricorrenti	Totale	- di cui non ricorrenti	Totale	- di cui non ricorrenti
	MISSIONE 1 - SERVIZI ISTITUZIONALI, GENERALI E DI GESTIONE						
	PROGRAMMA 01 - PROGRAMMA 1.001 - ORGANI ISTITUZIONALI						
101	Redditi da lavoro dipendente	5.595.000,00	0,00	5.595.000,00	0,00	5.755.000,00	0,00
102	Imposte e tasse a carico dell'ente	381.700,00	0,00	381.700,00	0,00	421.700,00	0,00
103	Acquisto di beni e servizi	2.128.568,80	120.000,00	2.143.368,80	120.000,00	2.143.368,80	120.000,00
104	Trasferimenti correnti	8.078.000,00	0,00	8.078.000,00	0,00	8.078.000,00	0,00
203	Contributi agli investimenti	455.000,00	455.000,00	455.000,00	455.000,00	455.000,00	455.000,00
01	TOTALE PROGRAMMA 01	16.638.268,80	575.000,00	16.653.068,80	575.000,00	16.853.068,80	575.000,00
	PROGRAMMA 02 - PROGRAMMA 1.002 - SEGRETERIA GENERALE						
101	Redditi da lavoro dipendente	1.140.000,00	0,00	1.140.000,00	0,00	1.240.000,00	0,00
102	Imposte e tasse a carico dell'ente	75.000,00	0,00	75.000,00	0,00	90.000,00	0,00
103	Acquisto di beni e servizi	213.900,00	1.500,00	213.900,00	1.500,00	213.900,00	1.500,00
02	TOTALE PROGRAMMA 02	1.428.900,00	1.500,00	1.428.900,00	1.500,00	1.543.900,00	1.500,00
	PROGRAMMA 03 - PROGRAMMA 1.003 - GESTIONE ECONOMICA, FINANZIARIA, PROGRAMMAZIONE E PROVVEDITORATO						
101	Redditi da lavoro dipendente	4.610.000,00	0,00	4.590.000,00	0,00	4.800.000,00	0,00
102	Imposte e tasse a carico dell'ente	6.851.100,00	0,00	6.851.100,00	0,00	6.865.100,00	0,00
103	Acquisto di beni e servizi	3.056.742,67	360.021,34	2.892.009,67	221.021,34	2.934.944,13	221.200,00
107	Interessi passivi	100,00	100,00	100,00	100,00	100,00	100,00
202	Investimenti fissi lordi e acquisto di terreni	115.000,00	115.000,00	75.000,00	75.000,00	75.000,00	75.000,00
304	Altre spese per incremento di attività finanziarie	15.905.116,05	2.905.116,05	17.000.000,00	2.000.000,00	15.000.000,00	0,00
03	TOTALE PROGRAMMA 03	30.538.058,72	3.380.237,39	31.408.209,67	2.296.121,34	29.675.144,13	296.300,00

MISSIONI, PROGRAMMI E MACROAGGREGATI DI SPESA		PREVISIONI ANNO 2023		PREVISIONI ANNO 2024		PREVISIONI ANNO 2025	
		Totale	- di cui non ricorrenti	Totale	- di cui non ricorrenti	Totale	- di cui non ricorrenti
	MISSIONE 1 - SERVIZI ISTITUZIONALI, GENERALI E DI GESTIONE						
	PROGRAMMA 04 - PROGRAMMA 1.004 - GESTIONE DELLE ENTRATE TRIBUTARIE E SERVIZI FISCALI						
101	Redditi da lavoro dipendente	495.000,00	0,00	495.000,00	0,00	545.000,00	0,00
102	Imposte e tasse a carico dell'ente	374.000,00	5.000,00	274.000,00	5.000,00	280.000,00	5.000,00
103	Acquisto di beni e servizi	450.000,00	0,00	400.000,00	0,00	425.000,00	0,00
104	Trasferimenti correnti	50.000,00	0,00	50.000,00	0,00	50.000,00	0,00
109	Rimborsi e poste correttive delle entrate	349.100,00	349.100,00	339.100,00	339.100,00	329.100,00	329.100,00
110	Altre spese correnti	300.000,00	0,00	300.000,00	0,00	300.000,00	0,00
04	TOTALE PROGRAMMA 04	2.018.100,00	354.100,00	1.858.100,00	344.100,00	1.929.100,00	334.100,00
	PROGRAMMA 05 - PROGRAMMA 1.005 - GESTIONE DEI BENI DEMANIALI E PATRIMONIALI						
101	Redditi da lavoro dipendente	658.000,00	0,00	658.000,00	0,00	675.000,00	0,00
102	Imposte e tasse a carico dell'ente	776.100,00	0,00	776.100,00	0,00	791.100,00	0,00
103	Acquisto di beni e servizi	9.251.400,00	0,00	9.646.400,00	0,00	9.516.400,00	0,00
108	Altre spese per redditi da capitale	5,16	0,00	5,16	0,00	5,16	0,00
110	Altre spese correnti	340.000,00	0,00	340.000,00	0,00	340.000,00	0,00
202	Investimenti fissi lordi e acquisto di terreni	4.760.528,91	4.760.528,91	129.000,00	129.000,00	149.000,00	149.000,00
203	Contributi agli investimenti	1.000,00	1.000,00	1.000,00	1.000,00	1.000,00	1.000,00
05	TOTALE PROGRAMMA 05	15.787.034,07	4.761.528,91	11.550.505,16	130.000,00	11.472.505,16	150.000,00
	PROGRAMMA 06 - PROGRAMMA 1.006 - UFFICIO TECNICO						
101	Redditi da lavoro dipendente	2.785.000,00	0,00	2.785.000,00	0,00	2.805.000,00	0,00
102	Imposte e tasse a carico dell'ente	185.000,00	0,00	185.000,00	0,00	200.000,00	0,00
103	Acquisto di beni e servizi	2.598.418,54	194.418,54	2.499.500,00	205.500,00	2.700.120,00	198.500,00
202	Investimenti fissi lordi e acquisto di terreni	873.000,00	873.000,00	1.993.000,00	1.993.000,00	1.533.000,00	1.533.000,00
06	TOTALE PROGRAMMA 06	6.441.418,54	1.067.418,54	7.462.500,00	2.198.500,00	7.238.120,00	1.731.500,00

MISSIONI, PROGRAMMI E MACROAGGREGATI DI SPESA		PREVISIONI ANNO 2023		PREVISIONI ANNO 2024		PREVISIONI ANNO 2025	
		Totale	- di cui non ricorrenti	Totale	- di cui non ricorrenti	Totale	- di cui non ricorrenti
	MISSIONE 1 - SERVIZI ISTITUZIONALI, GENERALI E DI GESTIONE						
	PROGRAMMA 07 - PROGRAMMA 1.007 - ELEZIONI E CONSULTAZIONI POPOLARI - ANAGRAFE E STATO CIVILE						
101	Redditi da lavoro dipendente	227.000,00	0,00	227.000,00	0,00	280.000,00	0,00
102	Imposte e tasse a carico dell'ente	16.000,00	0,00	16.000,00	0,00	25.000,00	0,00
103	Acquisto di beni e servizi	470.000,00	470.000,00	0,00	0,00	631.500,00	631.500,00
07	TOTALE PROGRAMMA 07	713.000,00	470.000,00	243.000,00	0,00	936.500,00	631.500,00
	PROGRAMMA 08 - PROGRAMMA 1.008 - STATISTICA E SISTEMI INFORMATIVI						
101	Redditi da lavoro dipendente	1.720.000,00	0,00	1.720.000,00	0,00	1.760.000,00	0,00
102	Imposte e tasse a carico dell'ente	115.000,00	0,00	115.000,00	0,00	120.000,00	0,00
103	Acquisto di beni e servizi	11.264.689,47	115.989,47	11.151.404,41	20.204,41	11.236.404,41	20.204,41
104	Trasferimenti correnti	20.000,00	20.000,00	20.000,00	20.000,00	20.000,00	20.000,00
202	Investimenti fissi lordi e acquisto di terreni	2.141.600,32	2.141.600,32	1.344.000,00	1.344.000,00	1.344.000,00	1.344.000,00
08	TOTALE PROGRAMMA 08	15.261.289,79	2.277.589,79	14.350.404,41	1.384.204,41	14.480.404,41	1.384.204,41
	PROGRAMMA 09 - PROGRAMMA 1.009 - ASSISTENZA TECNICO-AMMINISTRATIVA AGLI ENTI LOCALI						
101	Redditi da lavoro dipendente	405.000,00	0,00	405.000,00	0,00	460.000,00	0,00
102	Imposte e tasse a carico dell'ente	28.000,00	0,00	28.000,00	0,00	40.000,00	0,00
09	TOTALE PROGRAMMA 09	433.000,00	0,00	433.000,00	0,00	500.000,00	0,00
	PROGRAMMA 10 - PROGRAMMA 1.010 - RISORSE UMANE						
101	Redditi da lavoro dipendente	15.154.050,37	0,00	13.275.250,00	0,00	13.325.250,00	0,00
102	Imposte e tasse a carico dell'ente	978.350,00	0,00	855.350,00	0,00	870.350,00	0,00
103	Acquisto di beni e servizi	3.231.903,08	481.000,00	3.039.000,00	121.000,00	3.039.000,00	121.000,00
104	Trasferimenti correnti	447.500,00	0,00	447.500,00	0,00	447.500,00	0,00
107	Interessi passivi	1.000,00	1.000,00	1.000,00	1.000,00	1.000,00	1.000,00
110	Altre spese correnti	341.000,00	276.000,00	357.000,00	276.000,00	357.000,00	276.000,00
10	TOTALE PROGRAMMA 10	20.153.803,45	758.000,00	17.975.100,00	398.000,00	18.040.100,00	398.000,00

MISSIONI, PROGRAMMI E MACROAGGREGATI DI SPESA		PREVISIONI ANNO 2023		PREVISIONI ANNO 2024		PREVISIONI ANNO 2025	
		Totale	- di cui non ricorrenti	Totale	- di cui non ricorrenti	Totale	- di cui non ricorrenti
	MISSIONE 1 - SERVIZI ISTITUZIONALI, GENERALI E DI GESTIONE						
	PROGRAMMA 11 - PROGRAMMA 1.011 - ALTRI SERVIZI GENERALI						
101	Redditi da lavoro dipendente	4.350.550,00	91.550,00	4.309.000,00	78.000,00	4.530.000,00	78.000,00
102	Imposte e tasse a carico dell'ente	302.670,81	12.500,00	301.770,81	11.600,00	326.770,81	11.600,00
103	Acquisto di beni e servizi	5.281.528,80	4.959.628,80	4.110.204,42	3.788.804,42	2.258.200,00	1.936.800,00
104	Trasferimenti correnti	88.000,00	6.000,00	88.000,00	6.000,00	88.000,00	6.000,00
110	Altre spese correnti	1.228.000,00	236.000,00	1.466.000,00	236.000,00	1.516.000,00	236.000,00
202	Investimenti fissi lordi e acquisto di terreni	5.000,00	5.000,00	5.000,00	5.000,00	5.000,00	5.000,00
11	TOTALE PROGRAMMA 11	11.255.749,61	5.310.678,80	10.279.975,23	4.125.404,42	8.723.970,81	2.273.400,00
	PROGRAMMA 12 - PROGRAMMA 1.012 - POLITICA REGIONALE UNITARIA PER I SERVIZI ISTITUZIONALI, GENERALI E DI GESTIONE						
103	Acquisto di beni e servizi	56.897,78	56.897,78	0,00	0,00	0,00	0,00
12	TOTALE PROGRAMMA 12	56.897,78	56.897,78	0,00	0,00	0,00	0,00
01	TOTALE MISSIONE 01	120.725.520,76	19.012.951,21	113.642.763,27	11.452.830,17	111.392.813,31	7.775.504,41
	MISSIONE 3 - ORDINE PUBBLICO E SICUREZZA						
	PROGRAMMA 01 - PROGRAMMA 3.001 - POLIZIA LOCALE E AMMINISTRATIVA						
101	Redditi da lavoro dipendente	546.000,00	0,00	546.000,00	0,00	580.000,00	0,00
102	Imposte e tasse a carico dell'ente	35.000,00	0,00	35.000,00	0,00	50.000,00	0,00
110	Altre spese correnti	15.000,00	0,00	15.000,00	0,00	15.000,00	0,00
01	TOTALE PROGRAMMA 01	596.000,00	0,00	596.000,00	0,00	645.000,00	0,00
03	TOTALE MISSIONE 03	596.000,00	0,00	596.000,00	0,00	645.000,00	0,00

MISSIONI, PROGRAMMI E MACROAGGREGATI DI SPESA		PREVISIONI ANNO 2023		PREVISIONI ANNO 2024		PREVISIONI ANNO 2025	
		Totale	- di cui non ricorrenti	Totale	- di cui non ricorrenti	Totale	- di cui non ricorrenti
	MISSIONE 4 - ISTRUZIONE E DIRITTO ALLO STUDIO						
	PROGRAMMA 01 - PROGRAMMA 4.001 - ISTRUZIONE PRESCOLASTICA						
101	Redditi da lavoro dipendente	16.520.334,00	0,00	16.520.334,00	0,00	16.520.334,00	0,00
102	Imposte e tasse a carico dell'ente	1.075.305,00	0,00	1.075.305,00	0,00	1.075.305,00	0,00
103	Acquisto di beni e servizi	6.800,00	0,00	6.800,00	0,00	6.800,00	0,00
104	Trasferimenti correnti	2.960.000,00	0,00	2.960.000,00	0,00	2.960.000,00	0,00
01	TOTALE PROGRAMMA 01	20.562.439,00	0,00	20.562.439,00	0,00	20.562.439,00	0,00
	PROGRAMMA 02 - PROGRAMMA 4.002 - ALTRI ORDINI DI ISTRUZIONE NON UNIVERSITARIA						
101	Redditi da lavoro dipendente	106.067.227,00	0,00	104.809.237,00	0,00	104.960.237,00	0,00
102	Imposte e tasse a carico dell'ente	6.761.884,00	0,00	6.798.882,00	0,00	6.838.882,00	0,00
103	Acquisto di beni e servizi	5.740.053,40	1.091.203,40	4.658.457,20	9.607,20	4.648.850,00	0,00
104	Trasferimenti correnti	16.383.298,98	117.861,37	16.325.037,91	36.100,00	16.325.037,91	36.100,00
110	Altre spese correnti	52.600,00	2.600,00	52.600,00	2.600,00	52.600,00	2.600,00
202	Investimenti fissi lordi e acquisto di terreni	4.761.987,68	4.761.987,68	7.210.000,00	7.210.000,00	7.010.000,00	7.010.000,00
203	Contributi agli investimenti	2.570.500,00	2.570.500,00	125.544,11	125.544,11	70.500,00	70.500,00
02	TOTALE PROGRAMMA 02	142.337.551,06	8.544.152,45	139.979.758,22	7.383.851,31	139.906.106,91	7.119.200,00
	PROGRAMMA 03 - PROGRAMMA 4.003 - EDILIZIA SCOLASTICA						
101	Redditi da lavoro dipendente	326.000,00	0,00	326.000,00	0,00	365.000,00	0,00
102	Imposte e tasse a carico dell'ente	20.000,00	0,00	20.000,00	0,00	25.000,00	0,00
103	Acquisto di beni e servizi	2.507.800,00	21.800,00	2.306.000,00	20.000,00	2.517.959,61	20.000,00
202	Investimenti fissi lordi e acquisto di terreni	1.000.000,00	1.000.000,00	0,00	0,00	0,00	0,00
03	TOTALE PROGRAMMA 03	3.853.800,00	1.021.800,00	2.652.000,00	20.000,00	2.907.959,61	20.000,00

MISSIONI, PROGRAMMI E MACROAGGREGATI DI SPESA		PREVISIONI ANNO 2023		PREVISIONI ANNO 2024		PREVISIONI ANNO 2025	
		Totale	- di cui non ricorrenti	Totale	- di cui non ricorrenti	Totale	- di cui non ricorrenti
	MISSIONE 4 - ISTRUZIONE E DIRITTO ALLO STUDIO						
	PROGRAMMA 04 - PROGRAMMA 4.004 - ISTRUZIONE UNIVERSITARIA						
103	Acquisto di beni e servizi	321.601,16	60.000,00	313.200,00	60.000,00	299.200,00	60.000,00
104	Trasferimenti correnti	13.640.011,29	287.811,29	13.195.600,00	18.000,00	13.168.300,00	18.000,00
109	Rimborsi e poste correttive delle entrate	1.400,00	0,00	1.400,00	0,00	1.400,00	0,00
202	Investimenti fissi lordi e acquisto di terreni	10.110.000,00	10.110.000,00	4.335.620,00	4.335.620,00	2.900.000,00	2.900.000,00
203	Contributi agli investimenti	1.000,00	1.000,00	1.000,00	1.000,00	1.000,00	1.000,00
04	TOTALE PROGRAMMA 04	24.074.012,45	10.458.811,29	17.846.820,00	4.414.620,00	16.369.900,00	2.979.000,00
	PROGRAMMA 05 - PROGRAMMA 4.005 - ISTRUZIONE TECNICA SUPERIORE						
104	Trasferimenti correnti	103.000,00	100.000,00	103.000,00	100.000,00	103.000,00	100.000,00
05	TOTALE PROGRAMMA 05	103.000,00	100.000,00	103.000,00	100.000,00	103.000,00	100.000,00
	PROGRAMMA 06 - PROGRAMMA 4.006 - SERVIZI AUSILIARI ALL'ISTRUZIONE						
101	Redditi da lavoro dipendente	3.900.700,00	0,00	3.900.700,00	0,00	3.950.700,00	0,00
102	Imposte e tasse a carico dell'ente	246.144,00	0,00	246.144,00	0,00	261.144,00	0,00
103	Acquisto di beni e servizi	8.653.426,06	33.500,00	8.703.426,06	33.500,00	8.703.426,06	33.500,00
104	Trasferimenti correnti	4.734.020,69	1.900,00	4.734.020,69	1.900,00	4.734.020,69	1.900,00
202	Investimenti fissi lordi e acquisto di terreni	4.991.307,45	4.991.307,45	2.636.000,00	2.636.000,00	4.859.000,00	4.859.000,00
06	TOTALE PROGRAMMA 06	22.525.598,20	5.026.707,45	20.220.290,75	2.671.400,00	22.508.290,75	4.894.400,00
	PROGRAMMA 07 - PROGRAMMA 4.007 - DIRITTO ALLO STUDIO						
101	Redditi da lavoro dipendente	160.000,00	0,00	160.000,00	0,00	175.000,00	0,00
102	Imposte e tasse a carico dell'ente	11.000,00	0,00	11.000,00	0,00	15.000,00	0,00
103	Acquisto di beni e servizi	5.000,00	0,00	5.000,00	0,00	5.000,00	0,00
104	Trasferimenti correnti	335.000,00	35.000,00	339.500,00	35.000,00	339.500,00	35.000,00
301	Acquisizioni di attività finanziarie	3.000,00	3.000,00	3.000,00	3.000,00	3.000,00	3.000,00
07	TOTALE PROGRAMMA 07	514.000,00	38.000,00	518.500,00	38.000,00	537.500,00	38.000,00
04	TOTALE MISSIONE 04	213.970.400,71	25.189.471,19	201.882.807,97	14.627.871,31	202.895.196,27	15.150.600,00

MISSIONI, PROGRAMMI E MACROAGGREGATI DI SPESA		PREVISIONI ANNO 2023		PREVISIONI ANNO 2024		PREVISIONI ANNO 2025	
		Totale	- di cui non ricorrenti	Totale	- di cui non ricorrenti	Totale	- di cui non ricorrenti
	MISSIONE 5 - TUTELA E VALORIZZAZIONE DEI BENI E DELLE ATTIVITA' CULTURALI						
	PROGRAMMA 01 - PROGRAMMA 5.001 - VALORIZZAZIONE DEI BENI DI INTERESSE STORICO						
101	Redditi da lavoro dipendente	4.400.000,00	0,00	4.400.000,00	0,00	4.500.000,00	0,00
102	Imposte e tasse a carico dell'ente	313.000,00	0,00	313.000,00	0,00	328.000,00	0,00
103	Acquisto di beni e servizi	7.574.331,89	1.102.970,93	7.248.340,00	837.900,00	7.304.340,00	833.900,00
104	Trasferimenti correnti	4.000.000,00	0,00	4.000.000,00	0,00	4.000.000,00	0,00
109	Rimborsi e poste correttive delle entrate	1.000,00	1.000,00	1.000,00	1.000,00	1.000,00	1.000,00
110	Altre spese correnti	62.000,00	2.000,00	62.000,00	2.000,00	62.000,00	2.000,00
202	Investimenti fissi lordi e acquisto di terreni	12.375.652,76	12.225.652,76	7.888.500,00	7.838.500,00	6.875.000,00	6.875.000,00
203	Contributi agli investimenti	2.207.674,87	2.207.674,87	1.564.500,00	1.564.500,00	1.564.500,00	1.564.500,00
01	TOTALE PROGRAMMA 01	30.933.659,52	15.539.298,56	25.477.340,00	10.243.900,00	24.634.840,00	9.276.400,00
	PROGRAMMA 02 - PROGRAMMA 5.002 - ATTIVITA' CULTURALI E INTERVENTI DIVERSI NEL SETTORE CULTURALE						
101	Redditi da lavoro dipendente	4.493.000,00	0,00	4.493.000,00	0,00	4.550.000,00	0,00
102	Imposte e tasse a carico dell'ente	311.450,00	3.000,00	311.450,00	3.000,00	343.450,00	3.000,00
103	Acquisto di beni e servizi	3.793.568,81	75.689,77	3.598.200,00	61.400,00	3.598.200,00	61.400,00
104	Trasferimenti correnti	5.025.550,00	35.000,00	5.155.550,00	35.000,00	5.155.550,00	35.000,00
110	Altre spese correnti	15.500,00	0,00	15.500,00	0,00	15.500,00	0,00
202	Investimenti fissi lordi e acquisto di terreni	228.000,00	228.000,00	308.000,00	308.000,00	58.000,00	58.000,00
02	TOTALE PROGRAMMA 02	13.867.068,81	341.689,77	13.881.700,00	407.400,00	13.720.700,00	157.400,00
05	TOTALE MISSIONE 05	44.800.728,33	15.880.988,33	39.359.040,00	10.651.300,00	38.355.540,00	9.433.800,00

MISSIONI, PROGRAMMI E MACROAGGREGATI DI SPESA		PREVISIONI ANNO 2023		PREVISIONI ANNO 2024		PREVISIONI ANNO 2025	
		Totale	- di cui non ricorrenti	Totale	- di cui non ricorrenti	Totale	- di cui non ricorrenti
	MISSIONE 6 - POLITICHE GIOVANILI, SPORT E TEMPO LIBERO						
	PROGRAMMA 01 - PROGRAMMA 6.001 - SPORT E TEMPO LIBERO						
101	Redditi da lavoro dipendente	241.000,00	0,00	241.000,00	0,00	270.000,00	0,00
102	Imposte e tasse a carico dell'ente	17.000,00	0,00	17.000,00	0,00	25.000,00	0,00
103	Acquisto di beni e servizi	1.231.000,00	0,00	1.231.000,00	0,00	1.231.000,00	0,00
104	Trasferimenti correnti	5.307.000,00	1.237.000,00	5.284.000,00	1.207.000,00	4.634.000,00	557.000,00
107	Interessi passivi	7.500,00	7.500,00	6.800,00	6.800,00	6.100,00	6.100,00
202	Investimenti fissi lordi e acquisto di terreni	843.776,06	843.776,06	75.000,00	75.000,00	75.000,00	75.000,00
203	Contributi agli investimenti	11.932.000,00	11.932.000,00	6.234.898,40	6.234.898,40	7.382.759,55	7.382.759,55
403	Rimborso mutui e altri finanziamenti a medio lungo termine	35.200,00	35.200,00	35.900,00	35.900,00	36.600,00	36.600,00
01	TOTALE PROGRAMMA 01	19.614.476,06	14.055.476,06	13.125.598,40	7.559.598,40	13.660.459,55	8.057.459,55
	PROGRAMMA 02 - PROGRAMMA 6.002 - GIOVANI						
103	Acquisto di beni e servizi	186.000,00	0,00	189.000,00	0,00	189.000,00	0,00
104	Trasferimenti correnti	348.500,00	0,00	348.500,00	0,00	348.500,00	0,00
02	TOTALE PROGRAMMA 02	534.500,00	0,00	537.500,00	0,00	537.500,00	0,00
06	TOTALE MISSIONE 06	20.148.976,06	14.055.476,06	13.663.098,40	7.559.598,40	14.197.959,55	8.057.459,55
	MISSIONE 7 - TURISMO						
	PROGRAMMA 01 - PROGRAMMA 7.001 - SVILUPPO E VALORIZZAZIONE DEL TURISMO						
101	Redditi da lavoro dipendente	1.620.000,00	0,00	1.620.000,00	0,00	1.680.000,00	0,00
102	Imposte e tasse a carico dell'ente	107.000,00	0,00	107.000,00	0,00	120.000,00	0,00
103	Acquisto di beni e servizi	13.673.500,00	9.332.000,00	13.623.000,00	9.332.000,00	13.563.000,00	9.272.000,00
104	Trasferimenti correnti	4.562.000,00	20.000,00	4.632.000,00	20.000,00	4.632.000,00	20.000,00
202	Investimenti fissi lordi e acquisto di terreni	138.000,00	138.000,00	10.000,00	10.000,00	10.000,00	10.000,00
203	Contributi agli investimenti	650.000,00	650.000,00	650.000,00	650.000,00	650.000,00	650.000,00
304	Altre spese per incremento di attività finanziarie	4.790.000,00	4.790.000,00	0,00	0,00	0,00	0,00
01	TOTALE PROGRAMMA 01	25.540.500,00	14.930.000,00	20.642.000,00	10.012.000,00	20.655.000,00	9.952.000,00

MISSIONI, PROGRAMMI E MACROAGGREGATI DI SPESA		PREVISIONI ANNO 2023		PREVISIONI ANNO 2024		PREVISIONI ANNO 2025	
		Totale	- di cui non ricorrenti	Totale	- di cui non ricorrenti	Totale	- di cui non ricorrenti
07	MISSIONE 7 - TURISMO TOTALE MISSIONE 07	25.540.500,00	14.930.000,00	20.642.000,00	10.012.000,00	20.655.000,00	9.952.000,00
	MISSIONE 8 - ASSETTO DEL TERRITORIO ED EDILIZIA ABITATIVA						
	PROGRAMMA 01 - PROGRAMMA 8.001 - URBANISTICA E ASSETTO DEL TERRITORIO						
101	Redditi da lavoro dipendente	318.000,00	0,00	318.000,00	0,00	355.000,00	0,00
102	Imposte e tasse a carico dell'ente	21.000,00	0,00	21.000,00	0,00	30.000,00	0,00
103	Acquisto di beni e servizi	106.000,00	100.000,00	206.000,00	200.000,00	206.000,00	200.000,00
109	Rimborsi e poste correttive delle entrate	400,00	400,00	400,00	400,00	400,00	400,00
01	TOTALE PROGRAMMA 01	445.400,00	100.400,00	545.400,00	200.400,00	591.400,00	200.400,00
	PROGRAMMA 02 - PROGRAMMA 8.002 - EDILIZIA RESIDENZIALE PUBBLICA E LOCALE E PIANI DI EDILIZIA ECONOMICO-POPOLARE						
101	Redditi da lavoro dipendente	228.000,00	0,00	228.000,00	0,00	270.000,00	0,00
102	Imposte e tasse a carico dell'ente	16.500,00	500,00	16.500,00	500,00	25.500,00	500,00
103	Acquisto di beni e servizi	6.500,00	0,00	6.500,00	0,00	6.500,00	0,00
104	Trasferimenti correnti	6.214.000,00	5.853.000,00	307.000,00	36.000,00	216.000,00	0,00
203	Contributi agli investimenti	1.176.140,05	1.176.140,05	1.176.140,05	1.176.140,05	1.176.140,05	1.176.140,05
02	TOTALE PROGRAMMA 02	7.641.140,05	7.029.640,05	1.734.140,05	1.212.640,05	1.694.140,05	1.176.640,05
08	TOTALE MISSIONE 08	8.086.540,05	7.130.040,05	2.279.540,05	1.413.040,05	2.285.540,05	1.377.040,05

MISSIONI, PROGRAMMI E MACROAGGREGATI DI SPESA		PREVISIONI ANNO 2023		PREVISIONI ANNO 2024		PREVISIONI ANNO 2025	
		Totale	- di cui non ricorrenti	Totale	- di cui non ricorrenti	Totale	- di cui non ricorrenti
	MISSIONE 9 - SVILUPPO SOSTENIBILE E TUTELA DEL TERRITORIO E DELL'AMBIENTE						
	PROGRAMMA 01 - PROGRAMMA 9.001 - DIFESA DEL SUOLO						
101	Redditi da lavoro dipendente	5.145.700,00	3.468.200,00	5.149.600,00	3.472.100,00	5.323.600,00	3.472.100,00
102	Imposte e tasse a carico dell'ente	346.500,00	231.500,00	346.500,00	231.500,00	356.500,00	231.500,00
103	Acquisto di beni e servizi	3.655.455,33	323.111,53	3.788.285,68	270.750,68	3.714.684,40	197.149,40
104	Trasferimenti correnti	345.000,00	345.000,00	230.000,00	230.000,00	230.000,00	230.000,00
107	Interessi passivi	252,00	252,00	252,00	252,00	252,00	252,00
110	Altre spese correnti	755,00	755,00	755,00	755,00	755,00	755,00
202	Investimenti fissi lordi e acquisto di terreni	19.573.446,36	19.573.446,36	8.111.988,59	8.111.988,59	7.947.449,59	7.947.449,59
203	Contributi agli investimenti	10.690.704,14	10.690.704,14	800.000,00	800.000,00	800.000,00	800.000,00
01	TOTALE PROGRAMMA 01	39.757.812,83	34.632.969,03	18.427.381,27	13.117.346,27	18.373.240,99	12.879.205,99
	PROGRAMMA 02 - PROGRAMMA 9.002 - TUTELA, VALORIZZAZIONE E RECUPERO AMBIENTALE						
101	Redditi da lavoro dipendente	1.002.000,00	0,00	1.002.000,00	0,00	1.050.000,00	0,00
102	Imposte e tasse a carico dell'ente	63.000,00	0,00	63.000,00	0,00	80.000,00	0,00
103	Acquisto di beni e servizi	529.005,82	434.985,82	454.720,00	360.700,00	455.020,00	361.000,00
104	Trasferimenti correnti	7.038.737,43	640.000,00	7.005.330,00	640.000,00	7.005.330,00	640.000,00
109	Rimborsi e poste correttive delle entrate	1.000,00	1.000,00	1.000,00	1.000,00	1.000,00	1.000,00
202	Investimenti fissi lordi e acquisto di terreni	128.865,00	128.865,00	54.900,00	54.900,00	54.900,00	54.900,00
203	Contributi agli investimenti	2.000.000,00	2.000.000,00	1.950.000,00	1.950.000,00	1.700.000,00	1.700.000,00
02	TOTALE PROGRAMMA 02	10.762.608,25	3.204.850,82	10.530.950,00	3.006.600,00	10.346.250,00	2.756.900,00
	PROGRAMMA 03 - PROGRAMMA 9.003 - RIFIUTI						
103	Acquisto di beni e servizi	59.000,00	0,00	69.000,00	0,00	75.000,00	0,00
104	Trasferimenti correnti	311.850,00	11.850,00	300.000,00	0,00	150.000,00	0,00
03	TOTALE PROGRAMMA 03	370.850,00	11.850,00	369.000,00	0,00	225.000,00	0,00

MISSIONI, PROGRAMMI E MACROAGGREGATI DI SPESA		PREVISIONI ANNO 2023		PREVISIONI ANNO 2024		PREVISIONI ANNO 2025	
		Totale	- di cui non ricorrenti	Totale	- di cui non ricorrenti	Totale	- di cui non ricorrenti
	MISSIONE 9 - SVILUPPO SOSTENIBILE E TUTELA DEL TERRITORIO E DELL'AMBIENTE						
	PROGRAMMA 04 - PROGRAMMA 9.004 - SERVIZIO IDRICO INTEGRATO						
101	Redditi da lavoro dipendente	277.000,00	0,00	277.000,00	0,00	310.000,00	0,00
102	Imposte e tasse a carico dell'ente	19.000,00	0,00	19.000,00	0,00	25.000,00	0,00
103	Acquisto di beni e servizi	44.617,81	10.000,00	40.000,00	10.000,00	40.000,00	10.000,00
203	Contributi agli investimenti	9.761.195,37	9.761.195,37	1.000.000,00	1.000.000,00	300.000,00	300.000,00
04	TOTALE PROGRAMMA 04	10.101.813,18	9.771.195,37	1.336.000,00	1.010.000,00	675.000,00	310.000,00
	PROGRAMMA 05 - PROGRAMMA 9.005 - AREE PROTETTE, PARCHI NATURALI, PROTEZIONE NATURALISTICA E FORESTAZIONE						
101	Redditi da lavoro dipendente	14.101.120,00	6.258.000,00	14.046.920,00	6.263.800,00	14.061.920,00	6.263.800,00
102	Imposte e tasse a carico dell'ente	994.780,00	466.400,00	995.080,00	466.700,00	1.030.080,00	466.700,00
103	Acquisto di beni e servizi	4.368.778,17	1.999.938,17	4.047.090,01	1.639.150,01	3.973.840,00	1.540.400,00
104	Trasferimenti correnti	2.050.300,00	150.000,00	1.989.800,00	150.000,00	1.989.800,00	150.000,00
107	Interessi passivi	100,00	100,00	100,00	100,00	100,00	100,00
109	Rimborsi e poste correttive delle entrate	1.000,00	1.000,00	1.000,00	1.000,00	1.000,00	1.000,00
202	Investimenti fissi lordi e acquisto di terreni	3.986.974,64	3.986.974,64	3.010.400,00	3.010.400,00	2.763.900,00	2.763.900,00
203	Contributi agli investimenti	80.500,00	80.500,00	100.000,00	100.000,00	100.000,00	100.000,00
05	TOTALE PROGRAMMA 05	25.583.552,81	12.942.912,81	24.190.390,01	11.631.150,01	23.920.640,00	11.285.900,00
	PROGRAMMA 06 - PROGRAMMA 9.006 - TUTELA E VALORIZZAZIONE DELLE RISORSE IDRICHE						
101	Redditi da lavoro dipendente	599.000,00	0,00	599.000,00	0,00	650.000,00	0,00
102	Imposte e tasse a carico dell'ente	39.000,00	0,00	39.000,00	0,00	45.000,00	0,00
109	Rimborsi e poste correttive delle entrate	1.614,00	764,00	1.614,00	764,00	1.614,00	764,00
06	TOTALE PROGRAMMA 06	639.614,00	764,00	639.614,00	764,00	696.614,00	764,00

MISSIONI, PROGRAMMI E MACROAGGREGATI DI SPESA		PREVISIONI ANNO 2023		PREVISIONI ANNO 2024		PREVISIONI ANNO 2025	
		Totale	- di cui non ricorrenti	Totale	- di cui non ricorrenti	Totale	- di cui non ricorrenti
	MISSIONE 9 - SVILUPPO SOSTENIBILE E TUTELA DEL TERRITORIO E DELL'AMBIENTE						
	PROGRAMMA 08 - PROGRAMMA 9.008 - QUALITA' DELL'ARIA E RIDUZIONE DELL'INQUINAMENTO						
101	Redditi da lavoro dipendente	377.000,00	0,00	377.000,00	0,00	460.000,00	0,00
102	Imposte e tasse a carico dell'ente	26.000,00	0,00	26.000,00	0,00	35.000,00	0,00
103	Acquisto di beni e servizi	390.600,00	336.000,00	374.400,00	336.000,00	358.200,00	336.000,00
104	Trasferimenti correnti	133.000,00	133.000,00	133.000,00	133.000,00	133.000,00	133.000,00
202	Investimenti fissi lordi e acquisto di terreni	8.000,00	8.000,00	8.000,00	8.000,00	8.000,00	8.000,00
203	Contributi agli investimenti	1.817.000,00	1.817.000,00	1.817.000,00	1.817.000,00	1.817.000,00	1.817.000,00
08	TOTALE PROGRAMMA 08	2.751.600,00	2.294.000,00	2.735.400,00	2.294.000,00	2.811.200,00	2.294.000,00
09	TOTALE MISSIONE 09	89.967.851,07	62.858.542,03	58.228.735,28	31.059.860,28	57.047.944,99	29.526.769,99
	MISSIONE 10 - TRASPORTI E DIRITTO ALLA MOBILITA'						
	PROGRAMMA 01 - PROGRAMMA 10.001 - TRASPORTO FERROVIARIO						
101	Redditi da lavoro dipendente	271.000,00	0,00	271.000,00	0,00	330.000,00	0,00
102	Imposte e tasse a carico dell'ente	19.000,00	0,00	19.000,00	0,00	25.000,00	0,00
103	Acquisto di beni e servizi	17.665.700,00	137.000,00	16.534.200,00	137.000,00	15.908.700,00	137.000,00
202	Investimenti fissi lordi e acquisto di terreni	12.851.470,66	12.851.470,66	11.447.377,64	11.447.377,64	3.206.127,78	3.206.127,78
203	Contributi agli investimenti	0,00	0,00	250.000,00	250.000,00	2.500.000,00	2.500.000,00
01	TOTALE PROGRAMMA 01	30.807.170,66	12.988.470,66	28.521.577,64	11.834.377,64	21.969.827,78	5.843.127,78

MISSIONI, PROGRAMMI E MACROAGGREGATI DI SPESA		PREVISIONI ANNO 2023		PREVISIONI ANNO 2024		PREVISIONI ANNO 2025	
		Totale	- di cui non ricorrenti	Totale	- di cui non ricorrenti	Totale	- di cui non ricorrenti
	MISSIONE 10 - TRASPORTI E DIRITTO ALLA MOBILITA'						
	PROGRAMMA 02 - PROGRAMMA 10.002 - TRASPORTO PUBBLICO LOCALE						
101	Redditi da lavoro dipendente	1.250.000,00	0,00	1.250.000,00	0,00	1.380.000,00	0,00
102	Imposte e tasse a carico dell'ente	80.000,00	0,00	80.000,00	0,00	95.000,00	0,00
103	Acquisto di beni e servizi	24.617.879,67	227.500,00	22.559.872,25	27.500,00	25.839.890,45	7.500,00
104	Trasferimenti correnti	930.000,00	0,00	930.000,00	0,00	930.000,00	0,00
109	Rimborsi e poste correttive delle entrate	6.000,00	6.000,00	6.000,00	6.000,00	6.000,00	6.000,00
110	Altre spese correnti	60.000,00	60.000,00	0,00	0,00	0,00	0,00
202	Investimenti fissi lordi e acquisto di terreni	380.000,00	380.000,00	230.000,00	230.000,00	230.000,00	230.000,00
203	Contributi agli investimenti	21.326.688,23	21.326.688,23	7.543.066,20	7.543.066,20	7.618.797,11	7.618.797,11
02	TOTALE PROGRAMMA 02	48.650.567,90	22.000.188,23	32.598.938,45	7.806.566,20	36.099.687,56	7.862.297,11
	PROGRAMMA 04 - PROGRAMMA 10.004 - ALTRE MODALITA' DI TRASPORTO						
103	Acquisto di beni e servizi	2.675.000,00	0,00	2.845.000,00	0,00	3.025.000,00	0,00
202	Investimenti fissi lordi e acquisto di terreni	5.775.000,00	5.775.000,00	1.785.000,00	1.785.000,00	135.000,00	135.000,00
04	TOTALE PROGRAMMA 04	8.450.000,00	5.775.000,00	4.630.000,00	1.785.000,00	3.160.000,00	135.000,00
	PROGRAMMA 05 - PROGRAMMA 10.005 - VIABILITA' E INFRASTRUTTURE STRADALI						
101	Redditi da lavoro dipendente	5.791.636,93	695.000,00	5.786.000,00	695.000,00	5.836.000,00	695.000,00
102	Imposte e tasse a carico dell'ente	369.663,07	45.000,00	375.000,00	45.000,00	385.000,00	45.000,00
103	Acquisto di beni e servizi	7.719.100,00	419.200,00	7.573.400,00	351.200,00	7.571.100,00	351.200,00
104	Trasferimenti correnti	24.400,00	0,00	24.400,00	0,00	24.400,00	0,00
109	Rimborsi e poste correttive delle entrate	7.000,00	7.000,00	7.000,00	7.000,00	7.000,00	7.000,00
202	Investimenti fissi lordi e acquisto di terreni	19.595.385,19	19.595.385,19	18.173.038,00	18.173.038,00	16.595.515,39	16.595.515,39
203	Contributi agli investimenti	3.994.802,00	3.994.802,00	0,00	0,00	61.000,00	61.000,00
05	TOTALE PROGRAMMA 05	37.501.987,19	24.756.387,19	31.938.838,00	19.271.238,00	30.480.015,39	17.754.715,39
10	TOTALE MISSIONE 10	125.409.725,75	65.520.046,08	97.689.354,09	40.697.181,84	91.709.530,73	31.595.140,28

MISSIONI, PROGRAMMI E MACROAGGREGATI DI SPESA		PREVISIONI ANNO 2023		PREVISIONI ANNO 2024		PREVISIONI ANNO 2025	
		Totale	- di cui non ricorrenti	Totale	- di cui non ricorrenti	Totale	- di cui non ricorrenti
	MISSIONE 11 - SOCCORSO CIVILE						
	PROGRAMMA 01 - PROGRAMMA 11.001 - SISTEMA DI PROTEZIONE CIVILE						
101	Redditi da lavoro dipendente	11.010.400,00	0,00	11.003.400,00	0,00	11.168.400,00	0,00
102	Imposte e tasse a carico dell'ente	734.900,00	200,00	734.600,00	200,00	769.600,00	200,00
103	Acquisto di beni e servizi	10.490.753,93	213.377,80	10.400.653,19	131.533,48	10.398.513,76	131.190,76
104	Trasferimenti correnti	2.135.520,00	100,00	2.135.520,00	100,00	2.135.520,00	100,00
107	Interessi passivi	20,00	10,00	20,00	10,00	20,00	10,00
109	Rimborsi e poste correttive delle entrate	100,00	100,00	100,00	100,00	100,00	100,00
110	Altre spese correnti	35.020,00	30.020,00	42.520,00	30.020,00	40.020,00	30.020,00
202	Investimenti fissi lordi e acquisto di terreni	2.770.446,56	2.770.446,56	2.434.700,00	2.434.700,00	2.484.700,00	2.484.700,00
203	Contributi agli investimenti	11.741,44	11.741,44	10.000,00	10.000,00	10.000,00	10.000,00
205	Altre spese in conto capitale	2.000,00	2.000,00	2.000,00	2.000,00	2.000,00	2.000,00
01	TOTALE PROGRAMMA 01	27.190.901,93	3.027.995,80	26.763.513,19	2.608.663,48	27.008.873,76	2.658.320,76
	PROGRAMMA 02 - PROGRAMMA 11.002 - INTERVENTI A SEGUITO DI CALAMITA' NATURALI						
203	Contributi agli investimenti	200.000,00	200.000,00	200.000,00	200.000,00	200.000,00	200.000,00
02	TOTALE PROGRAMMA 02	200.000,00	200.000,00	200.000,00	200.000,00	200.000,00	200.000,00
11	TOTALE MISSIONE 11	27.390.901,93	3.227.995,80	26.963.513,19	2.808.663,48	27.208.873,76	2.858.320,76
	MISSIONE 12 - DIRITTI SOCIALI, POLITICHE SOCIALI E FAMIGLIA						
	PROGRAMMA 01 - PROGRAMMA 12.001 - INTERVENTI PER L'INFANZIA E I MINORI E PER ASILI NIDO						
101	Redditi da lavoro dipendente	192.000,00	0,00	192.000,00	0,00	220.000,00	0,00
102	Imposte e tasse a carico dell'ente	15.000,00	0,00	15.000,00	0,00	25.000,00	0,00
103	Acquisto di beni e servizi	3.656.285,34	282.100,87	3.606.814,47	205.830,00	3.588.080,00	203.580,00
104	Trasferimenti correnti	8.372.005,00	0,00	8.520.000,00	0,00	8.765.000,00	0,00
01	TOTALE PROGRAMMA 01	12.235.290,34	282.100,87	12.333.814,47	205.830,00	12.598.080,00	203.580,00

MISSIONI, PROGRAMMI E MACROAGGREGATI DI SPESA		PREVISIONI ANNO 2023		PREVISIONI ANNO 2024		PREVISIONI ANNO 2025	
		Totale	- di cui non ricorrenti	Totale	- di cui non ricorrenti	Totale	- di cui non ricorrenti
	MISSIONE 12 - DIRITTI SOCIALI, POLITICHE SOCIALI E FAMIGLIA						
	PROGRAMMA 02 - PROGRAMMA 12.002 - INTERVENTI PER LA DISABILITA'						
101	Redditi da lavoro dipendente	1.460.000,00	0,00	1.460.000,00	0,00	1.520.000,00	0,00
102	Imposte e tasse a carico dell'ente	100.000,00	0,00	100.000,00	0,00	115.000,00	0,00
103	Acquisto di beni e servizi	5.511.755,40	778.071,00	5.735.523,92	1.071.942,00	5.715.420,66	1.016.942,00
104	Trasferimenti correnti	37.867.964,00	313.964,00	37.595.520,00	40.520,00	37.555.000,00	0,00
202	Investimenti fissi lordi e acquisto di terreni	15.000,00	15.000,00	10.000,00	10.000,00	10.000,00	10.000,00
203	Contributi agli investimenti	1.312.363,50	1.312.363,50	687.500,00	687.500,00	657.000,00	657.000,00
02	TOTALE PROGRAMMA 02	46.267.082,90	2.419.398,50	45.588.543,92	1.809.962,00	45.572.420,66	1.683.942,00
	PROGRAMMA 03 - PROGRAMMA 12.003 - INTERVENTI PER GLI ANZIANI						
103	Acquisto di beni e servizi	5.800.000,00	0,00	5.700.000,00	0,00	5.700.000,00	0,00
104	Trasferimenti correnti	28.004.000,00	55.000,00	26.115.861,90	110.000,00	26.035.861,90	110.000,00
203	Contributi agli investimenti	700.000,00	700.000,00	700.000,00	700.000,00	700.000,00	700.000,00
03	TOTALE PROGRAMMA 03	34.504.000,00	755.000,00	32.515.861,90	810.000,00	32.435.861,90	810.000,00
	PROGRAMMA 04 - PROGRAMMA 12.004 - INTERVENTI PER I SOGGETTI A RISCHIO DI ESCLUSIONE SOCIALE						
101	Redditi da lavoro dipendente	110.000,00	0,00	110.000,00	0,00	140.000,00	0,00
102	Imposte e tasse a carico dell'ente	10.000,00	0,00	10.000,00	0,00	15.000,00	0,00
103	Acquisto di beni e servizi	2.598.505,73	1.767.356,00	1.506.980,00	638.200,00	898.780,00	0,00
104	Trasferimenti correnti	991.564,63	47.702,15	864.000,00	12.000,00	787.000,00	5.000,00
110	Altre spese correnti	3.000,00	3.000,00	3.000,00	3.000,00	3.000,00	3.000,00
04	TOTALE PROGRAMMA 04	3.713.070,36	1.818.058,15	2.493.980,00	653.200,00	1.843.780,00	8.000,00

MISSIONI, PROGRAMMI E MACROAGGREGATI DI SPESA		PREVISIONI ANNO 2023		PREVISIONI ANNO 2024		PREVISIONI ANNO 2025	
		Totale	- di cui non ricorrenti	Totale	- di cui non ricorrenti	Totale	- di cui non ricorrenti
	MISSIONE 12 - DIRITTI SOCIALI, POLITICHE SOCIALI E FAMIGLIA						
	PROGRAMMA 05 - PROGRAMMA 12.005 - INTERVENTI PER LE FAMIGLIE						
101	Redditi da lavoro dipendente	1.370.000,00	0,00	1.370.000,00	0,00	1.450.000,00	0,00
102	Imposte e tasse a carico dell'ente	91.000,00	0,00	91.000,00	0,00	110.000,00	0,00
103	Acquisto di beni e servizi	2.714.703,00	2.711.453,00	2.735.033,79	2.735.033,79	2.222.125,00	2.222.125,00
104	Trasferimenti correnti	132.373,09	123.500,00	133.386,29	129.000,00	129.000,00	129.000,00
05	TOTALE PROGRAMMA 05	4.308.076,09	2.834.953,00	4.329.420,08	2.864.033,79	3.911.125,00	2.351.125,00
	PROGRAMMA 06 - PROGRAMMA 12.006 - INTERVENTI PER IL DIRITTO ALLA CASA						
103	Acquisto di beni e servizi	1.080.000,00	0,00	1.080.000,00	0,00	1.080.000,00	0,00
104	Trasferimenti correnti	9.814.237,52	839.848,06	4.350.000,00	300.000,00	4.350.000,00	300.000,00
06	TOTALE PROGRAMMA 06	10.894.237,52	839.848,06	5.430.000,00	300.000,00	5.430.000,00	300.000,00
	PROGRAMMA 07 - PROGRAMMA 12.007 - PROGRAMMAZIONE E GOVERNO DELLA RETE DEI SERVIZI SOCIO SANITARI E SOCIALI						
101	Redditi da lavoro dipendente	1.200.000,00	0,00	1.200.000,00	0,00	1.380.000,00	0,00
102	Imposte e tasse a carico dell'ente	75.000,00	0,00	75.000,00	0,00	100.000,00	0,00
103	Acquisto di beni e servizi	1.450.786,21	910.521,21	1.372.031,21	877.131,21	515.800,00	173.400,00
104	Trasferimenti correnti	255.674,83	48.500,00	271.774,83	64.600,00	271.774,83	64.600,00
07	TOTALE PROGRAMMA 07	2.981.461,04	959.021,21	2.918.806,04	941.731,21	2.267.574,83	238.000,00
	PROGRAMMA 08 - PROGRAMMA 12.008 - COOPERAZIONE E ASSOCIAZIONISMO						
103	Acquisto di beni e servizi	25.959,72	0,00	14.000,00	0,00	14.000,00	0,00
104	Trasferimenti correnti	146.500,00	86.500,00	116.000,00	56.000,00	116.000,00	56.000,00
08	TOTALE PROGRAMMA 08	172.459,72	86.500,00	130.000,00	56.000,00	130.000,00	56.000,00
	PROGRAMMA 09 - PROGRAMMA 12.009 - SERVIZIO NECROSCOPICO E CIMITERIALE						
104	Trasferimenti correnti	50.000,00	50.000,00	50.000,00	50.000,00	50.000,00	50.000,00
09	TOTALE PROGRAMMA 09	50.000,00	50.000,00	50.000,00	50.000,00	50.000,00	50.000,00

MISSIONI, PROGRAMMI E MACROAGGREGATI DI SPESA		PREVISIONI ANNO 2023		PREVISIONI ANNO 2024		PREVISIONI ANNO 2025	
		Totale	- di cui non ricorrenti	Totale	- di cui non ricorrenti	Totale	- di cui non ricorrenti
12	MISSIONE 12 - DIRITTI SOCIALI, POLITICHE SOCIALI E FAMIGLIA TOTALE MISSIONE 12	115.125.677,97	10.044.879,79	105.790.426,41	7.690.757,00	104.238.842,39	5.700.647,00
	MISSIONE 13 - TUTELA DELLA SALUTE						
	PROGRAMMA 01 - PROGRAMMA 13.001 - SERVIZIO SANITARIO REGIONALE - FINANZIAMENTO ORDINARIO CORRENTE PER LA GARANZIA DEI LEA						
101	Redditi da lavoro dipendente	821.000,00	0,00	821.000,00	0,00	890.000,00	0,00
102	Imposte e tasse a carico dell'ente	56.000,00	0,00	56.000,00	0,00	70.000,00	0,00
103	Acquisto di beni e servizi	25.500.000,00	25.500.000,00	25.500.000,00	25.500.000,00	25.500.000,00	25.500.000,00
104	Trasferimenti correnti	299.312.183,69	23.152.375,00	296.456.083,69	22.720.975,00	280.211.083,69	13.475.975,00
109	Rimborsi e poste correttive delle entrate	200.300,00	30.000,00	200.300,00	30.000,00	101.500,00	30.000,00
01	TOTALE PROGRAMMA 01	325.889.483,69	48.682.375,00	323.033.383,69	48.250.975,00	306.772.583,69	39.005.975,00
	PROGRAMMA 02 - PROGRAMMA 13.002 - SERVIZIO SANITARIO REGIONALE - FINANZIAMENTO AGGIUNTIVO CORRENTE PER LIVELLI DI ASSISTENZA SUPERIORI AI LEA						
104	Trasferimenti correnti	2.000.000,00	0,00	2.000.000,00	0,00	2.000.000,00	0,00
02	TOTALE PROGRAMMA 02	2.000.000,00	0,00	2.000.000,00	0,00	2.000.000,00	0,00
	PROGRAMMA 05 - PROGRAMMA 13.005 - SERVIZIO SANITARIO REGIONALE - INVESTIMENTI SANITARI						
103	Acquisto di beni e servizi	175.000,00	175.000,00	0,00	0,00	0,00	0,00
202	Investimenti fissi lordi e acquisto di terreni	63.229.346,91	63.229.346,91	63.339.857,59	63.339.857,59	58.063.646,14	58.063.646,14
203	Contributi agli investimenti	11.139.271,18	11.139.271,18	8.478.452,39	8.478.452,39	8.385.575,03	8.385.575,03
05	TOTALE PROGRAMMA 05	74.543.618,09	74.543.618,09	71.818.309,98	71.818.309,98	66.449.221,17	66.449.221,17

MISSIONI, PROGRAMMI E MACROAGGREGATI DI SPESA		PREVISIONI ANNO 2023		PREVISIONI ANNO 2024		PREVISIONI ANNO 2025	
		Totale	- di cui non ricorrenti	Totale	- di cui non ricorrenti	Totale	- di cui non ricorrenti
	MISSIONE 13 - TUTELA DELLA SALUTE						
	PROGRAMMA 07 - PROGRAMMA 13.007 - ULTERIORI SPESE IN MATERIA SANITARIA						
101	Redditi da lavoro dipendente	485.000,00	0,00	485.000,00	0,00	515.000,00	0,00
102	Imposte e tasse a carico dell'ente	33.200,00	0,00	33.200,00	0,00	40.200,00	0,00
103	Acquisto di beni e servizi	664.400,00	116.600,00	564.400,00	16.600,00	564.400,00	16.600,00
104	Trasferimenti correnti	2.793.355,72	1.019.046,20	1.773.295,75	475.164,75	1.436.315,52	351.478,52
202	Investimenti fissi lordi e acquisto di terreni	339.843,16	339.843,16	150.000,00	150.000,00	0,00	0,00
203	Contributi agli investimenti	15.000,00	15.000,00	15.000,00	15.000,00	15.000,00	15.000,00
204	Altri trasferimenti in conto capitale	8.000,00	8.000,00	8.000,00	8.000,00	8.000,00	8.000,00
07	TOTALE PROGRAMMA 07	4.338.798,88	1.498.489,36	3.028.895,75	664.764,75	2.578.915,52	391.078,52
13	TOTALE MISSIONE 13	406.771.900,66	124.724.482,45	399.880.589,42	120.734.049,73	377.800.720,38	105.846.274,69
	MISSIONE 14 - SVILUPPO ECONOMICO E COMPETITIVITA'						
	PROGRAMMA 01 - PROGRAMMA 14.001 - INDUSTRIA E PMI E ARTIGIANATO						
101	Redditi da lavoro dipendente	1.635.000,00	0,00	1.635.000,00	0,00	1.720.000,00	0,00
102	Imposte e tasse a carico dell'ente	121.300,00	0,00	121.300,00	0,00	138.300,00	0,00
103	Acquisto di beni e servizi	2.457.170,00	1.027.550,00	1.927.806,26	493.186,26	1.742.620,00	311.000,00
104	Trasferimenti correnti	3.154.500,00	329.500,00	3.114.500,00	289.500,00	3.114.500,00	289.500,00
202	Investimenti fissi lordi e acquisto di terreni	50.000,00	50.000,00	50.000,00	50.000,00	50.000,00	50.000,00
203	Contributi agli investimenti	17.936.877,43	17.936.877,43	12.903.544,09	12.903.544,09	8.329.587,32	8.329.587,32
204	Altri trasferimenti in conto capitale	2.200.000,00	2.200.000,00	2.200.000,00	2.200.000,00	2.200.000,00	2.200.000,00
01	TOTALE PROGRAMMA 01	27.554.847,43	21.543.927,43	21.952.150,35	15.936.230,35	17.295.007,32	11.180.087,32

MISSIONI, PROGRAMMI E MACROAGGREGATI DI SPESA		PREVISIONI ANNO 2023		PREVISIONI ANNO 2024		PREVISIONI ANNO 2025	
		Totale	- di cui non ricorrenti	Totale	- di cui non ricorrenti	Totale	- di cui non ricorrenti
	MISSIONE 14 - SVILUPPO ECONOMICO E COMPETITIVITA'						
	PROGRAMMA 02 - PROGRAMMA 14.002 - COMMERCIO - RETI DISTRIBUTIVE - TUTELA DEI CONSUMATORI						
101	Redditi da lavoro dipendente	300.000,00	0,00	300.000,00	0,00	350.000,00	0,00
102	Imposte e tasse a carico dell'ente	20.000,00	0,00	20.000,00	0,00	35.000,00	0,00
103	Acquisto di beni e servizi	1.348,09	1.348,09	0,00	0,00	0,00	0,00
104	Trasferimenti correnti	1.008.600,00	48.600,00	80.000,00	20.000,00	80.000,00	20.000,00
02	TOTALE PROGRAMMA 02	1.329.948,09	49.948,09	400.000,00	20.000,00	465.000,00	20.000,00
	PROGRAMMA 03 - PROGRAMMA 14.003 - RICERCA E INNOVAZIONE						
101	Redditi da lavoro dipendente	370.000,00	0,00	370.000,00	0,00	400.000,00	0,00
102	Imposte e tasse a carico dell'ente	25.000,00	0,00	25.000,00	0,00	35.000,00	0,00
103	Acquisto di beni e servizi	80.179,00	10.179,00	70.000,00	0,00	70.000,00	0,00
104	Trasferimenti correnti	480.000,00	480.000,00	0,00	0,00	0,00	0,00
203	Contributi agli investimenti	600.000,00	600.000,00	600.000,00	600.000,00	600.000,00	600.000,00
204	Altri trasferimenti in conto capitale	55.000,00	55.000,00	0,00	0,00	0,00	0,00
03	TOTALE PROGRAMMA 03	1.610.179,00	1.145.179,00	1.065.000,00	600.000,00	1.105.000,00	600.000,00
	PROGRAMMA 04 - PROGRAMMA 14.004 - RETI E ALTRI SERVIZI DI PUBBLICA UTILITA'						
103	Acquisto di beni e servizi	2.866.234,36	40.000,00	2.841.234,36	30.000,00	2.846.234,36	20.000,00
104	Trasferimenti correnti	2.300.000,00	0,00	2.300.000,00	0,00	2.300.000,00	0,00
202	Investimenti fissi lordi e acquisto di terreni	960.000,00	960.000,00	1.100.000,00	1.100.000,00	900.000,00	900.000,00
04	TOTALE PROGRAMMA 04	6.126.234,36	1.000.000,00	6.241.234,36	1.130.000,00	6.046.234,36	920.000,00
	PROGRAMMA 05 - PROGRAMMA 14.005 - POLITICA REGIONALE UNITARIA PER LO SVILUPPO ECONOMICO E LA COMPETITIVITA'						
103	Acquisto di beni e servizi	1.791.099,00	1.791.099,00	2.359.257,00	2.359.257,00	2.401.238,00	2.401.238,00
202	Investimenti fissi lordi e acquisto di terreni	1.973.000,00	1.973.000,00	4.320.000,00	4.320.000,00	3.870.000,00	3.870.000,00
05	TOTALE PROGRAMMA 05	3.764.099,00	3.764.099,00	6.679.257,00	6.679.257,00	6.271.238,00	6.271.238,00
14	TOTALE MISSIONE 14	40.385.307,88	27.503.153,52	36.337.641,71	24.365.487,35	31.182.479,68	18.991.325,32

MISSIONI, PROGRAMMI E MACROAGGREGATI DI SPESA		PREVISIONI ANNO 2023		PREVISIONI ANNO 2024		PREVISIONI ANNO 2025	
		Totale	- di cui non ricorrenti	Totale	- di cui non ricorrenti	Totale	- di cui non ricorrenti
	MISSIONE 15 - POLITICHE PER IL LAVORO E LA FORMAZIONE PROFESSIONALE						
	PROGRAMMA 01 - PROGRAMMA 15.001 - SERVIZI PER LO SVILUPPO DEL MERCATO DEL LAVORO						
101	Redditi da lavoro dipendente	3.014.220,00	269.220,00	2.745.000,00	0,00	2.810.000,00	0,00
102	Imposte e tasse a carico dell'ente	193.000,00	18.000,00	175.000,00	0,00	190.000,00	0,00
103	Acquisto di beni e servizi	3.656.916,50	3.248.416,50	3.245.746,00	2.837.246,00	773.746,00	365.246,00
104	Trasferimenti correnti	100.000,00	100.000,00	75.000,00	75.000,00	75.000,00	75.000,00
202	Investimenti fissi lordi e acquisto di terreni	782.837,67	782.837,67	571.000,00	571.000,00	200.000,00	200.000,00
01	TOTALE PROGRAMMA 01	7.746.974,17	4.418.474,17	6.811.746,00	3.483.246,00	4.048.746,00	640.246,00
	PROGRAMMA 02 - PROGRAMMA 15.002 - FORMAZIONE PROFESSIONALE						
101	Redditi da lavoro dipendente	550.000,00	0,00	550.000,00	0,00	610.000,00	0,00
102	Imposte e tasse a carico dell'ente	35.000,00	0,00	35.000,00	0,00	50.000,00	0,00
103	Acquisto di beni e servizi	272.500,00	4.500,00	272.500,00	4.500,00	272.500,00	4.500,00
104	Trasferimenti correnti	10.749.982,81	10.724.982,81	2.597.595,26	2.572.595,26	1.232.259,60	1.207.259,60
110	Altre spese correnti	5.000,00	0,00	5.000,00	0,00	5.000,00	0,00
203	Contributi agli investimenti	250.000,00	250.000,00	0,00	0,00	0,00	0,00
02	TOTALE PROGRAMMA 02	11.862.482,81	10.979.482,81	3.460.095,26	2.577.095,26	2.169.759,60	1.211.759,60
	PROGRAMMA 03 - PROGRAMMA 15.003 - SOSTEGNO ALL'OCCUPAZIONE						
102	Imposte e tasse a carico dell'ente	397,80	0,00	397,80	0,00	397,80	0,00
103	Acquisto di beni e servizi	1.013.372,56	245.060,00	905.312,56	237.000,00	905.312,56	237.000,00
104	Trasferimenti correnti	15.034.204,39	12.277.204,39	7.948.000,00	5.191.000,00	8.314.000,00	5.557.000,00
03	TOTALE PROGRAMMA 03	16.047.974,75	12.522.264,39	8.853.710,36	5.428.000,00	9.219.710,36	5.794.000,00
15	TOTALE MISSIONE 15	35.657.431,73	27.920.221,37	19.125.551,62	11.488.341,26	15.438.215,96	7.646.005,60

MISSIONI, PROGRAMMI E MACROAGGREGATI DI SPESA		PREVISIONI ANNO 2023		PREVISIONI ANNO 2024		PREVISIONI ANNO 2025	
		Totale	- di cui non ricorrenti	Totale	- di cui non ricorrenti	Totale	- di cui non ricorrenti
	MISSIONE 16 - AGRICOLTURA, POLITICHE AGROALIMENTARI E PESCA						
	PROGRAMMA 01 - PROGRAMMA 16.001 - SVILUPPO DEL SETTORE AGRICOLO E DEL SISTEMA AGROALIMENTARE						
101	Redditi da lavoro dipendente	4.529.000,00	304.000,00	4.534.000,00	304.000,00	4.559.000,00	304.000,00
102	Imposte e tasse a carico dell'ente	301.000,00	25.000,00	301.000,00	25.000,00	315.000,00	25.000,00
103	Acquisto di beni e servizi	1.413.685,20	356.985,20	1.201.652,95	303.652,95	1.188.600,00	290.600,00
104	Trasferimenti correnti	11.621.064,00	470.000,00	11.613.504,00	310.000,00	11.718.504,00	310.000,00
202	Investimenti fissi lordi e acquisto di terreni	519.504,63	519.504,63	245.000,00	245.000,00	30.000,00	30.000,00
203	Contributi agli investimenti	3.650.000,00	3.650.000,00	1.290.000,00	1.290.000,00	1.300.000,00	1.300.000,00
204	Altri trasferimenti in conto capitale	3.894.583,89	3.894.583,89	3.683.640,00	3.683.640,00	3.683.640,00	3.683.640,00
01	TOTALE PROGRAMMA 01	25.928.837,72	9.220.073,72	22.868.796,95	6.161.292,95	22.794.744,00	5.943.240,00
	PROGRAMMA 02 - PROGRAMMA 16.002 - CACCIA E PESCA						
101	Redditi da lavoro dipendente	325.000,00	0,00	325.000,00	0,00	335.000,00	0,00
102	Imposte e tasse a carico dell'ente	23.100,00	0,00	23.100,00	0,00	30.100,00	0,00
103	Acquisto di beni e servizi	268.213,16	25.082,00	201.846,00	19.184,00	201.846,00	19.184,00
104	Trasferimenti correnti	213.640,00	25.000,00	213.640,00	25.000,00	213.640,00	25.000,00
109	Rimborsi e poste correttive delle entrate	4.696,00	4.696,00	4.696,00	4.696,00	4.696,00	4.696,00
202	Investimenti fissi lordi e acquisto di terreni	20.105,87	20.105,87	7.500,00	7.500,00	7.500,00	7.500,00
02	TOTALE PROGRAMMA 02	854.755,03	74.883,87	775.782,00	56.380,00	792.782,00	56.380,00
16	TOTALE MISSIONE 16	26.783.592,75	9.294.957,59	23.644.578,95	6.217.672,95	23.587.526,00	5.999.620,00

MISSIONI, PROGRAMMI E MACROAGGREGATI DI SPESA		PREVISIONI ANNO 2023		PREVISIONI ANNO 2024		PREVISIONI ANNO 2025	
		Totale	- di cui non ricorrenti	Totale	- di cui non ricorrenti	Totale	- di cui non ricorrenti
	MISSIONE 17 - ENERGIA E DIVERSIFICAZIONE DELLE FONTI ENERGETICHE						
	PROGRAMMA 01 - PROGRAMMA 17.001 - FONTI ENERGETICHE						
101	Redditi da lavoro dipendente	405.000,00	0,00	405.000,00	0,00	455.000,00	0,00
102	Imposte e tasse a carico dell'ente	30.000,00	0,00	30.000,00	0,00	40.000,00	0,00
103	Acquisto di beni e servizi	1.061.000,00	45.500,00	1.090.500,00	35.000,00	1.090.500,00	35.000,00
109	Rimborsi e poste correttive delle entrate	500,00	500,00	500,00	500,00	500,00	500,00
202	Investimenti fissi lordi e acquisto di terreni	2.015.000,00	1.505.000,00	3.646.000,00	80.000,00	80.000,00	80.000,00
203	Contributi agli investimenti	220.031,96	220.031,96	0,00	0,00	0,00	0,00
204	Altri trasferimenti in conto capitale	412.500,00	412.500,00	0,00	0,00	0,00	0,00
01	TOTALE PROGRAMMA 01	4.144.031,96	2.183.531,96	5.172.000,00	115.500,00	1.666.000,00	115.500,00
17	TOTALE MISSIONE 17	4.144.031,96	2.183.531,96	5.172.000,00	115.500,00	1.666.000,00	115.500,00
	MISSIONE 18 - RELAZIONI CON LE ALTRE AUTONOMIE TERRITORIALI E LOCALI						
	PROGRAMMA 01 - PROGRAMMA 18.001 - RELAZIONI FINANZIARIE CON LE ALTRE AUTONOMIE TERRITORIALI						
104	Trasferimenti correnti	108.056.094,24	9.324.929,24	101.756.094,24	3.024.929,24	100.256.094,24	1.524.929,24
203	Contributi agli investimenti	14.863.167,94	14.863.167,94	14.330.000,00	14.330.000,00	9.550.000,00	9.550.000,00
205	Altre spese in conto capitale	16.595,00	16.595,00	16.595,00	16.595,00	16.595,00	16.595,00
01	TOTALE PROGRAMMA 01	122.935.857,18	24.204.692,18	116.102.689,24	17.371.524,24	109.822.689,24	11.091.524,24
18	TOTALE MISSIONE 18	122.935.857,18	24.204.692,18	116.102.689,24	17.371.524,24	109.822.689,24	11.091.524,24
	MISSIONE 19 - RELAZIONI INTERNAZIONALI						
	PROGRAMMA 01 - PROGRAMMA 19.001 - RELAZIONI INTERNAZIONALI E COOPERAZIONE ALLO SVILUPPO						
103	Acquisto di beni e servizi	61.300,00	41.000,00	61.300,00	41.000,00	61.300,00	41.000,00
104	Trasferimenti correnti	50.000,00	0,00	50.000,00	0,00	50.000,00	0,00
01	TOTALE PROGRAMMA 01	111.300,00	41.000,00	111.300,00	41.000,00	111.300,00	41.000,00
19	TOTALE MISSIONE 19	111.300,00	41.000,00	111.300,00	41.000,00	111.300,00	41.000,00

MISSIONI, PROGRAMMI E MACROAGGREGATI DI SPESA		PREVISIONI ANNO 2023		PREVISIONI ANNO 2024		PREVISIONI ANNO 2025	
		Totale	- di cui non ricorrenti	Totale	- di cui non ricorrenti	Totale	- di cui non ricorrenti
	MISSIONE 20 - FONDI E ACCANTONAMENTI						
	PROGRAMMA 01 - PROGRAMMA 20.001 - FONDO DI RISERVA						
110	Altre spese correnti	49.702.865,95	49.702.865,95	41.114.092,08	41.114.092,08	38.442.061,90	38.442.061,90
205	Altre spese in conto capitale	1.377.000,00	1.377.000,00	1.000.000,00	1.000.000,00	1.000.000,00	1.000.000,00
01	TOTALE PROGRAMMA 01	51.079.865,95	51.079.865,95	42.114.092,08	42.114.092,08	39.442.061,90	39.442.061,90
	PROGRAMMA 02 - PROGRAMMA 20.002 - FONDO CREDITI DI DUBBIA ESIGIBILITA'						
110	Altre spese correnti	5.285.969,97	0,00	5.211.936,22	0,00	5.225.794,75	0,00
205	Altre spese in conto capitale	8.096,34	8.096,34	8.096,34	8.096,34	8.096,34	8.096,34
02	TOTALE PROGRAMMA 02	5.294.066,31	8.096,34	5.220.032,56	8.096,34	5.233.891,09	8.096,34
	PROGRAMMA 03 - PROGRAMMA 20.003 - ALTRI FONDI						
104	Trasferimenti correnti	85.619.846,06	85.619.846,06	84.819.846,06	84.819.846,06	84.819.846,06	84.819.846,06
110	Altre spese correnti	31.003.371,00	25.555.990,00	36.025.533,00	30.578.152,00	44.767.232,00	39.319.851,00
204	Altri trasferimenti in conto capitale	155.000,00	155.000,00	155.000,00	155.000,00	155.000,00	155.000,00
205	Altre spese in conto capitale	1.250.000,00	1.250.000,00	2.500.000,00	2.500.000,00	2.650.000,00	2.650.000,00
03	TOTALE PROGRAMMA 03	118.028.217,06	112.580.836,06	123.500.379,06	118.052.998,06	132.392.078,06	126.944.697,06
20	TOTALE MISSIONE 20	174.402.149,32	163.668.798,35	170.834.503,70	160.175.186,48	177.068.031,05	166.394.855,30
	MISSIONE 50 - DEBITO PUBBLICO						
	PROGRAMMA 01 - PROGRAMMA 50.001 - QUOTA INTERESSI AMMORTAMENTO MUTUI E PRESTITI OBBLIGAZIONARI						
107	Interessi passivi	6.329.722,52	6.329.722,52	5.730.172,96	5.730.172,96	5.129.623,36	5.129.623,36
01	TOTALE PROGRAMMA 01	6.329.722,52	6.329.722,52	5.730.172,96	5.730.172,96	5.129.623,36	5.129.623,36
	PROGRAMMA 02 - PROGRAMMA 50.002 - QUOTA CAPITALE AMMORTAMENTO MUTUI E PRESTITI OBBLIGAZIONARI						
401	Rimborso di titoli obbligazionari	3.700.000,00	3.700.000,00	3.700.000,00	3.700.000,00	3.700.000,00	3.700.000,00
403	Rimborso mutui e altri finanziamenti a medio lungo termine	11.033.839,14	11.033.839,14	11.033.839,14	11.033.839,14	11.033.839,14	11.033.839,14
02	TOTALE PROGRAMMA 02	14.733.839,14	14.733.839,14	14.733.839,14	14.733.839,14	14.733.839,14	14.733.839,14

MISSIONI, PROGRAMMI E MACROAGGREGATI DI SPESA		PREVISIONI ANNO 2023		PREVISIONI ANNO 2024		PREVISIONI ANNO 2025	
		Totale	- di cui non ricorrenti	Totale	- di cui non ricorrenti	Totale	- di cui non ricorrenti
50	MISSIONE 50 - DEBITO PUBBLICO TOTALE MISSIONE 50	21.063.561,66	21.063.561,66	20.464.012,10	20.464.012,10	19.863.462,50	19.863.462,50
	MISSIONE 99 - SERVIZI PER CONTO TERZI						
	PROGRAMMA 01 - PROGRAMMA 99.001 - SERVIZI PER CONTO TERZI - PARTITE DI GIRO						
701	Uscite per partite di giro	97.260.600,00	2.606.100,00	96.757.600,00	2.103.100,00	96.657.600,00	2.003.100,00
702	Uscite per conto terzi	1.774.884,00	100.000,00	1.774.884,00	100.000,00	1.776.384,00	101.500,00
01	TOTALE PROGRAMMA 01	99.035.484,00	2.706.100,00	98.532.484,00	2.203.100,00	98.433.984,00	2.104.600,00
99	TOTALE MISSIONE 99	99.035.484,00	2.706.100,00	98.532.484,00	2.203.100,00	98.433.984,00	2.104.600,00
	TOTALE	1.723.053.439,77	641.160.889,62	1.570.942.629,40	501.148.976,64	1.525.606.649,86	459.521.449,69