

Area di interesse

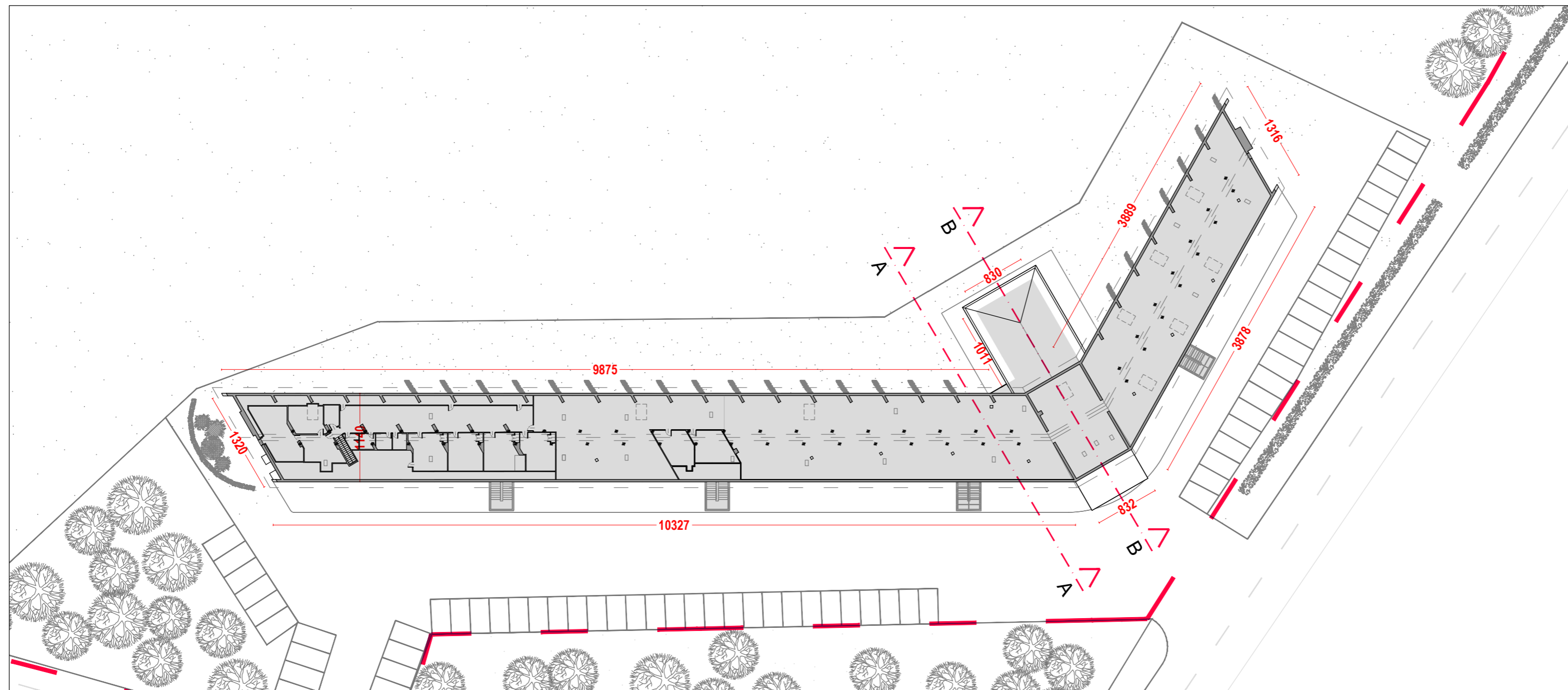

Pianta Piano Sottotetto  
scala 1:500

Région Autonome Vallée d'Aoste  
Regione Autonoma Valle d'Aosta  
Comune di Saint-Christophe  
**PUD DI INIZIATIVA PRIVATA**  
**PIANO URBANISTICO DI DETTAGLIO**  
ai sensi Artt.48 e 49 LR 6 aprile 1998 n. 11  
realizzazione di un centro adibito  
ad attività prevalentemente commerciali  
**SOTTOZONA CE1 Aeroporto**

CLIENTE: Società Route 26 s.r.l.



Studio di Progettazione  
arch. LAURENT Massimo  
Via Saint Martin de Corléans n.222  
11100 Aosta (AO)  
Tel. 335 6315670  
laurentmassimo69@gmail.com  
massimo.laurent@archiworldpec.it



Arch. Rigoletto Carlo Alberto  
studio architetti AD  
via San Quintino 28  
10121 TORINO  
www.studioarchitettiad.it



Michele Saule / architetto  
rue de Beauregard 4  
11200 Aosta  
info@michelesaulle.it  
www.michelesaulle.it



Stefano Stola / architetto  
via I maggio 29  
20070 Grosso (To)  
C.so Re Umberto I  
0200 Torino  
stefano.stola@gmail.com  
www.endarchitetti.com

SITO: PUD SOTTOZONA CE1

TITOLO Rilievo - Piante  
Piante sottotetto

SCALA: 1:500	DATA: 07-2019		
PROGETTO N:	DISEGNO NO: 2.2.1	REVISIONE: 11-2019	