

Prospetto Sud
scala 1:500

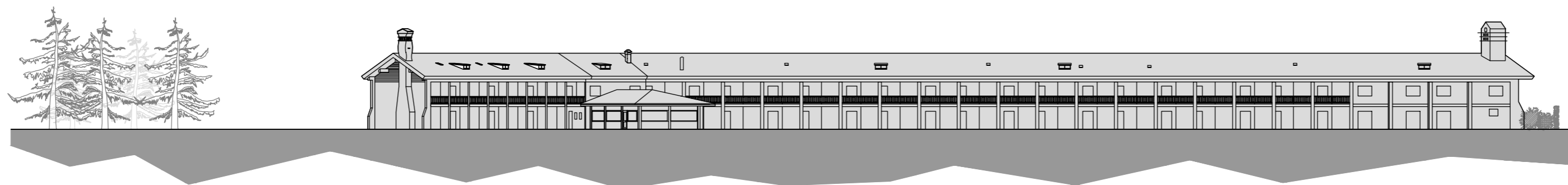

Prospetto Nord
scala 1:500

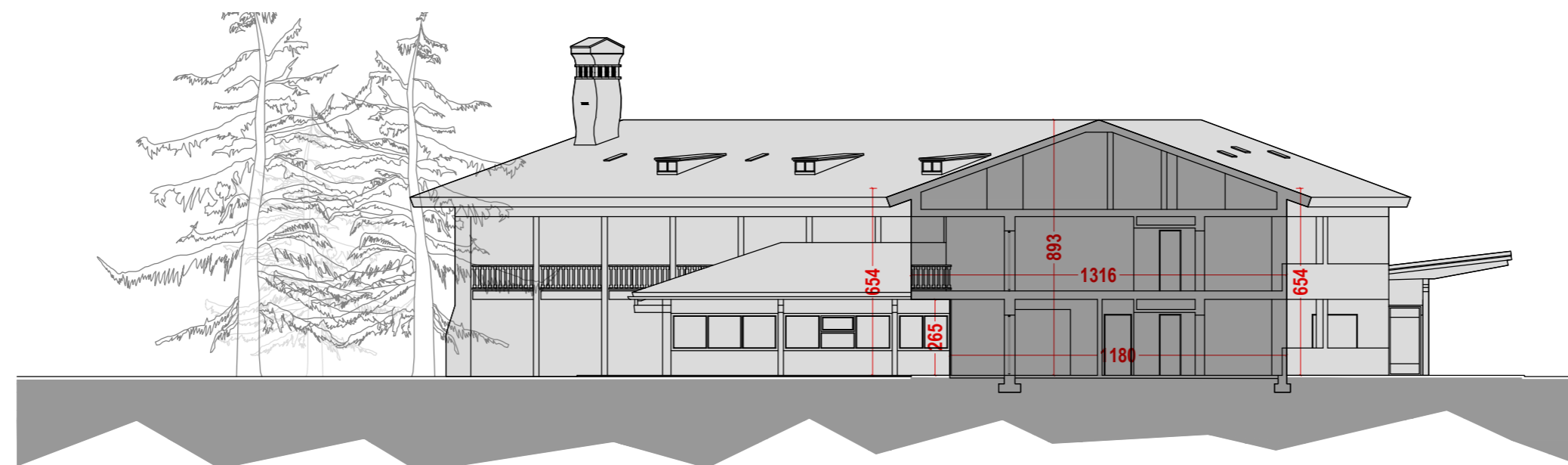

Sezione AA
scala 1:200

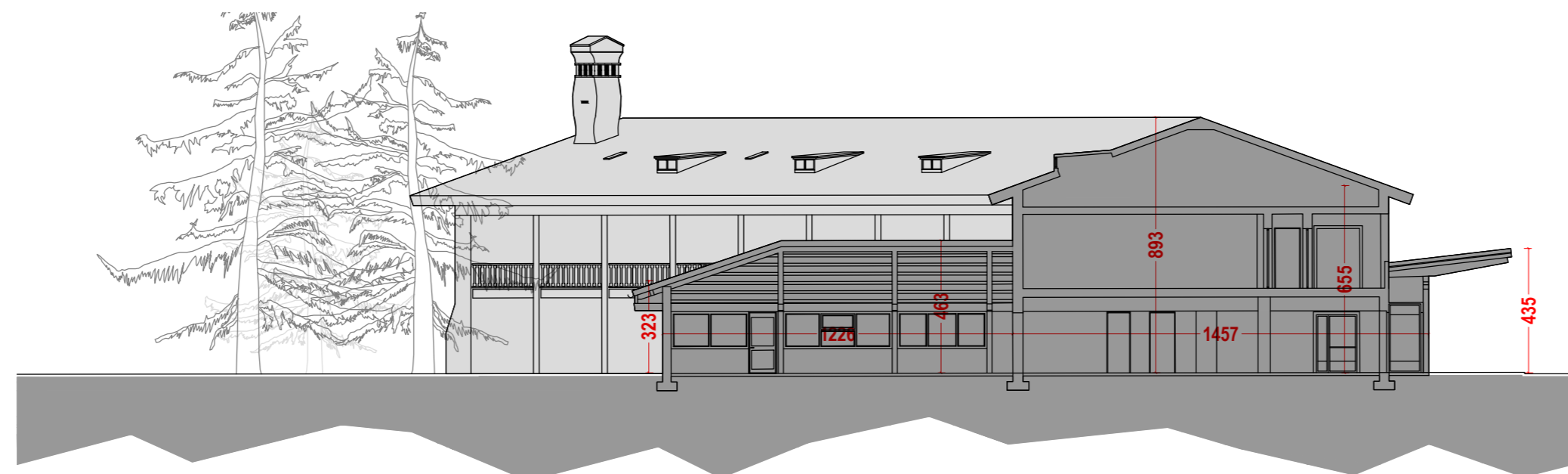

Sezione BB
scala 1:200

Région Autonome Vallée d'Aoste
Regione Autonoma Valle d'Aosta
Comune di Saint-Christophe
PUD DI INIZIATIVA PRIVATA
PIANO URBANISTICO DI DETTAGLIO
ai sensi Artt.48 e 49 LR 6 aprile 1998 n. 11
realizzazione di un centro adibito
ad attività prevalentemente commerciali
SOTTOZONA CE1 Aeroporto

CLIENTE: Società Route 26 s.r.l.



Studio di Progettazione
arch. LAURENT Massimo
Via Saint Martin de Corléans n.222
11100 Aosta (AO)
Tel. 335 6315670
laurentmassimo69@gmail.com
massimo.laurent@archiworldpec.it



Arch. Rigoletto Carlo Alberto
studio architetti AD
via San Quintino 28
10121 TORINO
www.studioarchitettiad.it



Michele Saule / architetto
rue de Beauregard 4
11200 Aosta
info@michelesaulle.it
www.michelesaulle.it



Stefano Stola / architetto
via I maggio 29
20070 Grosso (To)
C.so Re Umberto I
0200 Torino
stefano.stola@gmail.com
www.endarchitetti.com

SITO: PUD SOTTOZONA CE1

TITOLO Rilievo - Prospetti - Sezioni
Prospetti Nord - Sud
Sezione A Sezione B

SCALA: 1:200	DATA: 07-2019		
PROGETTO N:	DISEGNO NO: 2.3	REVISIONE: 11-2019	