

SEZIONE 2-2

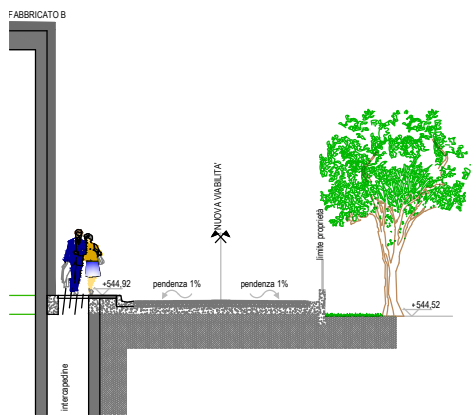

SEZIONE 3-3

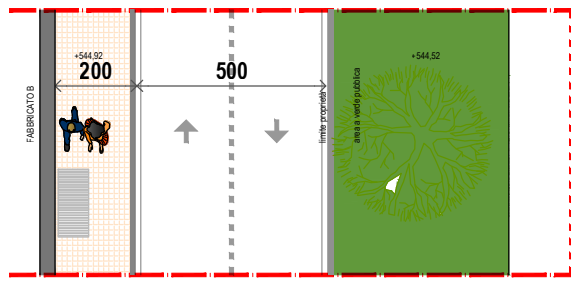
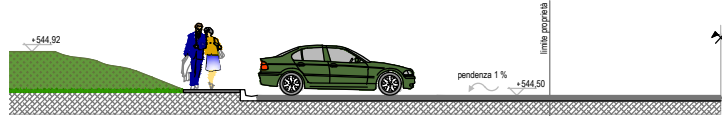
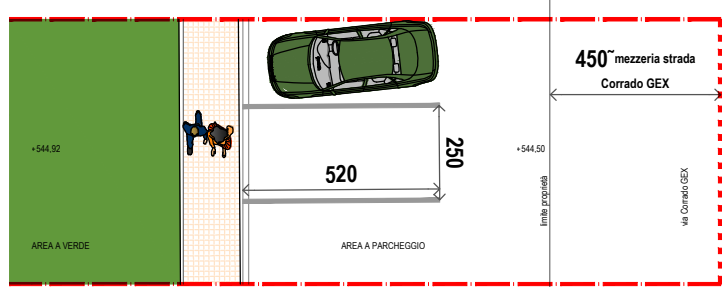

SEZIONE 4-4

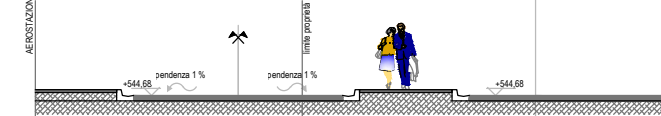
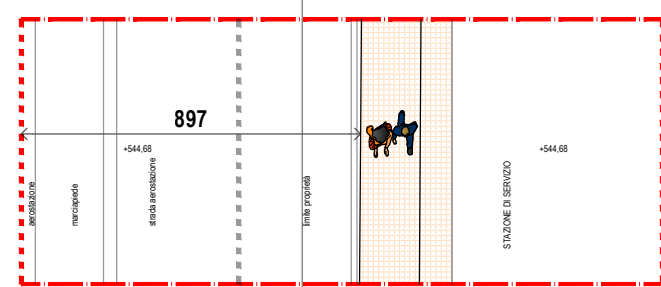

SEZIONE 5-5

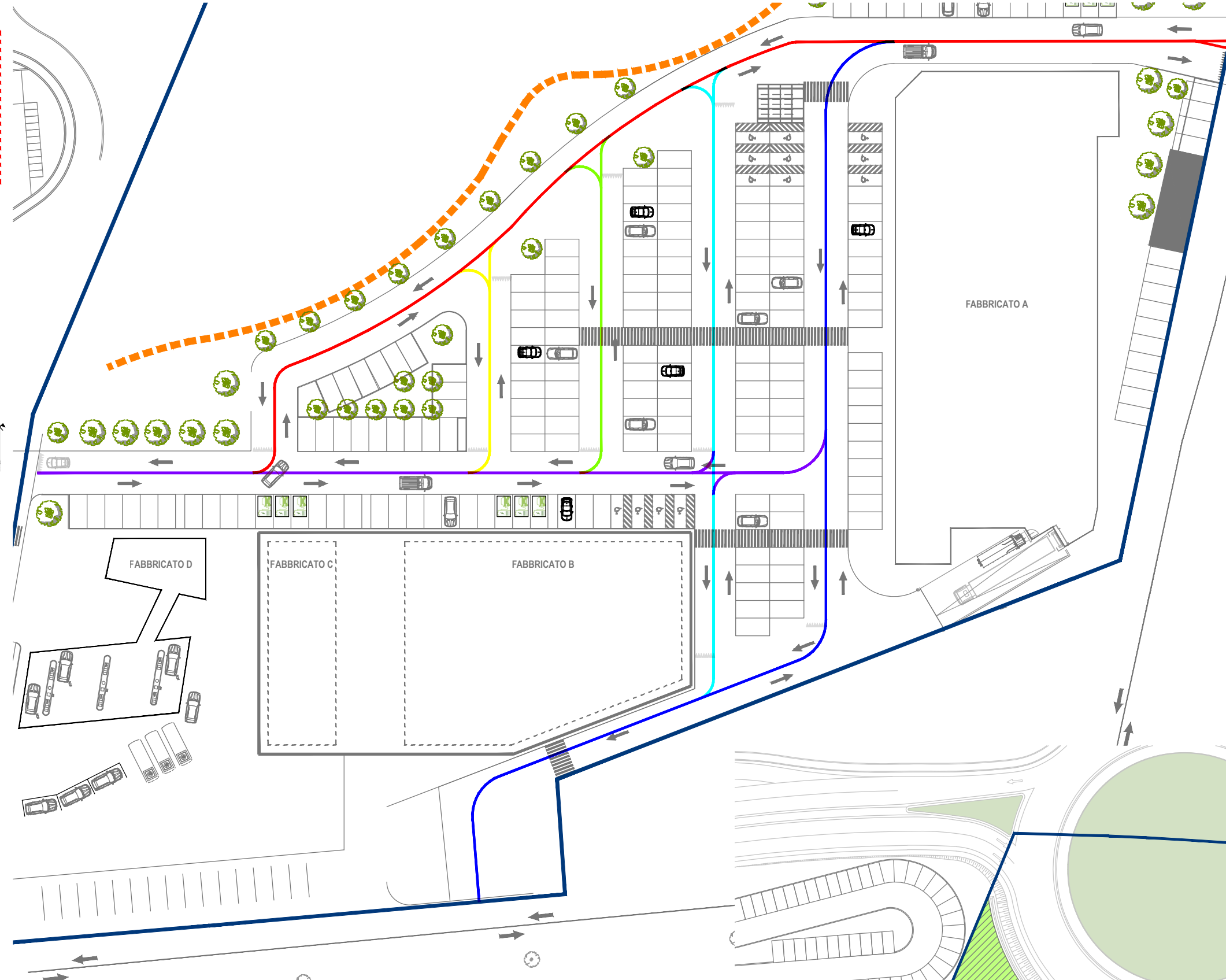

- sviluppo nuova viabilità mt 124
- sviluppo nuova viabilità mt 178
- sviluppo nuova viabilità mt 45
- sviluppo nuova viabilità mt 48
- sviluppo nuova viabilità mt 97
- sviluppo nuova viabilità mt 170
- sviluppo viabilità
via Corrado GEX mt 166
Lato EST
- sviluppo viabilità
strada di proprietà REGIONALE e/o comunale mt 170
- sviluppo viabilità
all'AEROSTAZIONE mt 81

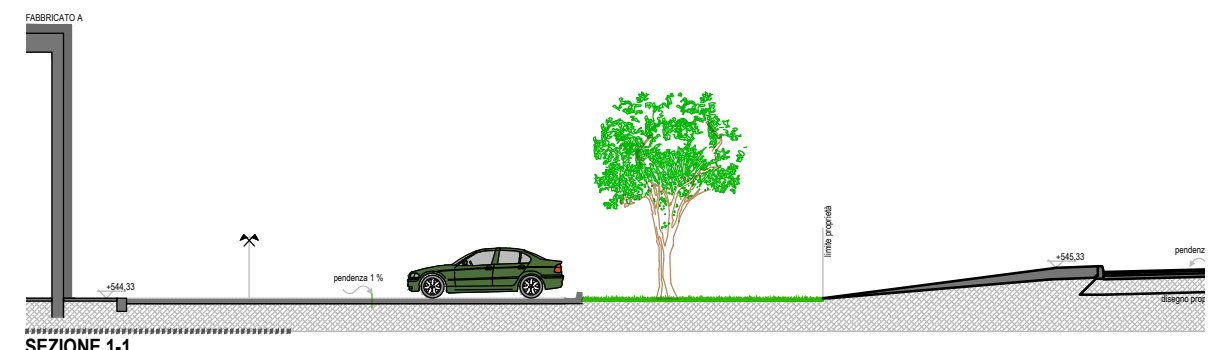
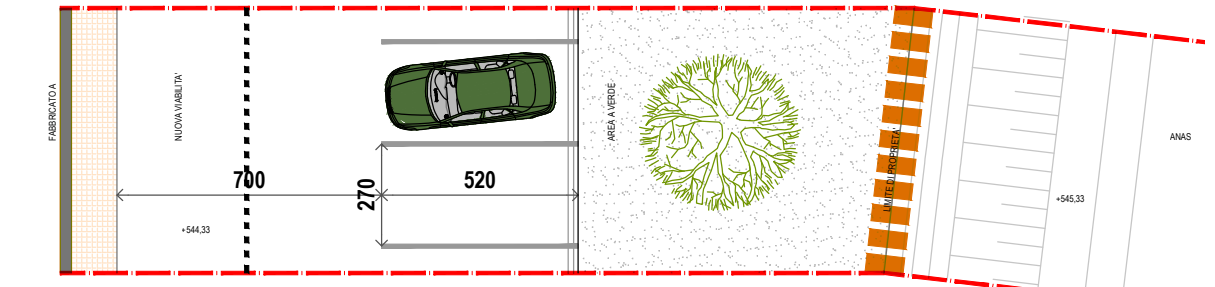

SEZIONE 1-1

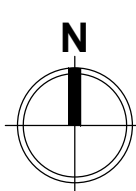

Région Autonome Vallée d'Aoste
 Regione Autonoma Valle d'Aosta
 Comune di Saint-Christophe
PUD DI INIZIATIVA PRIVATA
PIANO URBANISTICO DI DETTAGLIO
 ai sensi Artt.48 e 49 LR 6 aprile 1998 n. 11
 realizzazione di un centro adibito
 ad attività prevalentemente commerciali
SOTTOZONA CE1 Aeroporto

CLIENTE: Società Route 26 s.r.l.

 Studio di Progettazione
 arch. LAURENT Massimo
 Via Saint Martin de Corléans n.222
 11100 Aosta (AO)
 Tel. 335 6315670
 laurentmassimo69@gmail.com
 massimo.laurent@archiworldpec.it

 Arch. Rigoletto Carlo Alberto
 studio architetti AD
 via San Quintino 28
 10121 TORINO
 www.studioarchitettiad.it

 Michele Saule / architetto
 rue de Beauregard 4
 11200 Aosta
 info@michelesaulle.it
 www.michelesaulle.it

 Stefano Stola / architetto
 via I maggio 29
 20070 Grosso (To)
 C.so Re Umberto I
 0200 Torino
 stefano.stola@gmail.com
 www.endarchitetti.com

SITO: PUD SOTTOZONA CE1

TITOLO: SEZIONI STRADALI SVILUPPO NUOVA VIABILITA'

SCALA: VARIE	DATA: 07-2019		
PROGETTO N:	DISEGNO NO: 3.11	REVISIONE: 11-2019	

prospetti benz