

schermatura  
in lamelle  
di legno ancorate  
in facciate

lucernari in copertura  
copertura piana  
inclinata rivestita in  
alluminio verniciato

impianto  
fotovoltaico

PLANIMETRIA PIANO COPERTURA  
STATO DI PROGETTO  
SCALA 1:200

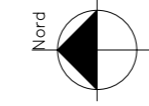

Note:

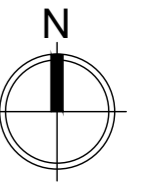

terrazza per  
impianti

schermatura  
in lamelle  
di legno ancorate  
in facciate

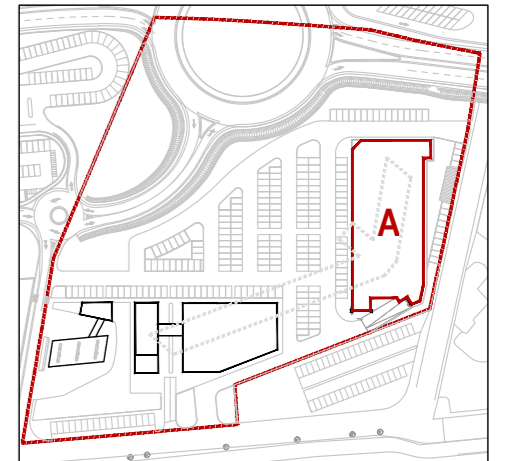

Région Autonome Vallée d'Aoste  
Regione Autonoma Valle d'Aosta  
Comune di Saint-Christophe  
**PUD DI INIZIATIVA PRIVATA**  
**PIANO URBANISTICO DI DETTAGLIO**  
ai sensi Artt.48 e 49 LR 6 aprile 1998 n. 11  
realizzazione di un centro adibito  
ad attività prevalentemente commerciali  
**SOTTOZONA CE1 Aeroporto**

CLIENTE: Società Route 26 s.r.l.



Studio di Progettazione  
arch. LAURENT Massimo  
Via Saint Martin de Corléans n.222  
11100 Aosta (AO)  
Tel. 335 6315670  
laurentmassimo69@gmail.com  
massimo.laurent@archiworldpec.it



Arch. Rigoletto Carlo Alberto  
studio architetti AD  
via San Quintino 28  
10121 TORINO  
www.studioarchitettiad.it



Michele Saulle / architetto  
rue de Beauregard 4  
11200 Aosta  
info@michelesaulle.it  
www.michelesaulle.it



Stefano Stola / architetto  
via I maggio 29  
20070 Grosso (To)  
C.so Re Umberto I  
0200 Torino  
stefano.stola@gmail.com  
www.endarchitetti.com

SEZIONE A - A'  
STATO DI PROGETTO  
SCALA 1:200

schermatura  
in lamelle  
di legno ancorate  
in facciate

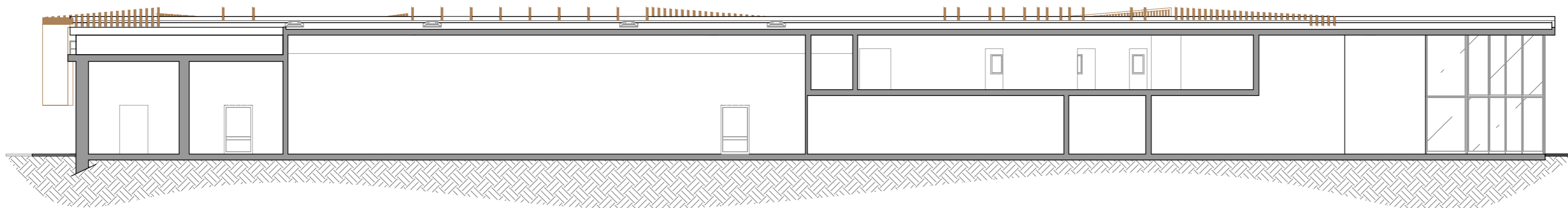

SITO: PUD SOTTOZONA CE1

TITOLO: Planimetria copertura  
sezione A - A' - fabbricato A

SCALA: 1:200	DATA: 07-2019		
PROGETTO N:	DISEGNO NO: 3.2	REVISIONE:	

Note:

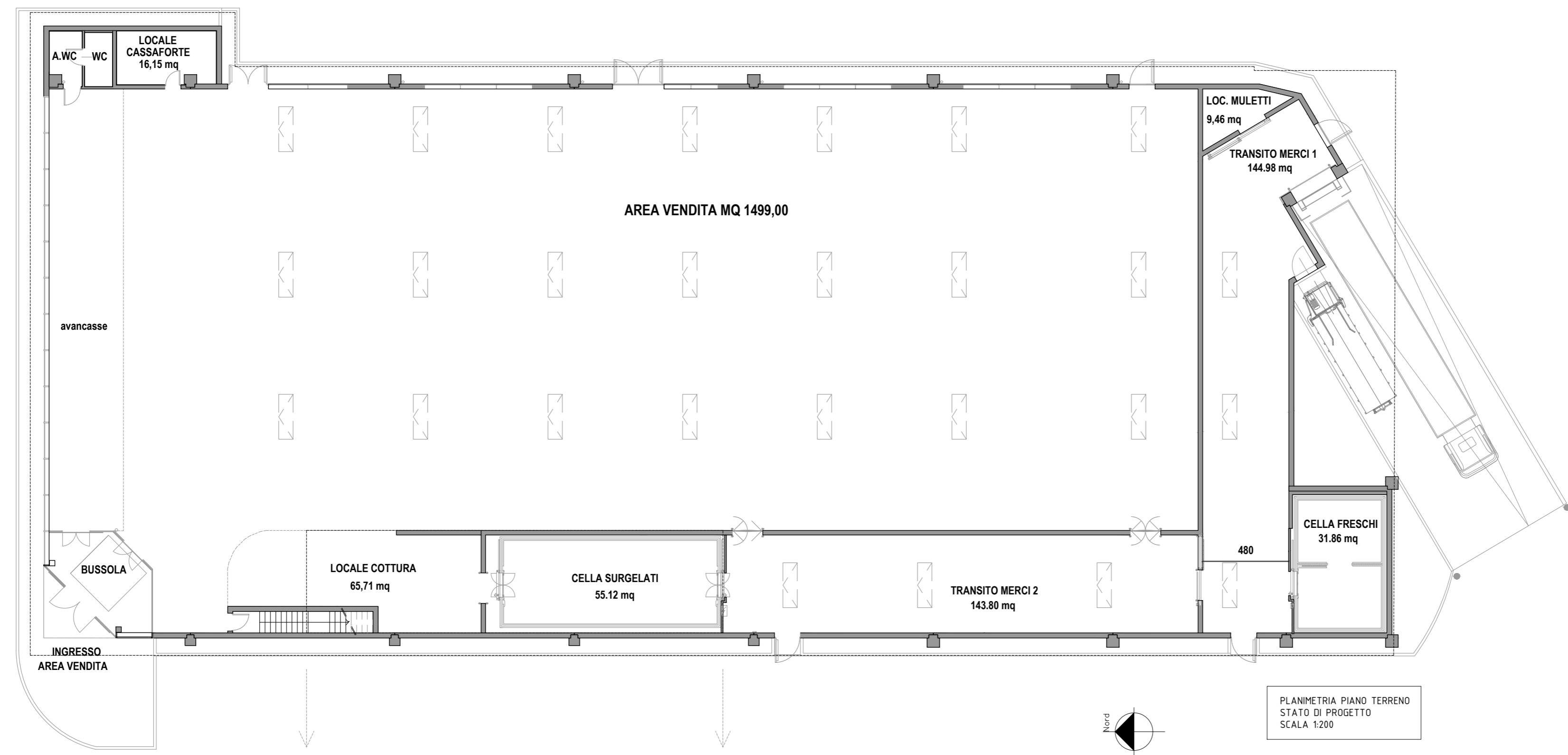
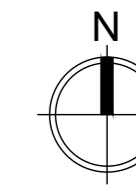

PLANIMETRIA PIANO TERRENO  
STATO DI PROGETTO  
SCALA 1:200

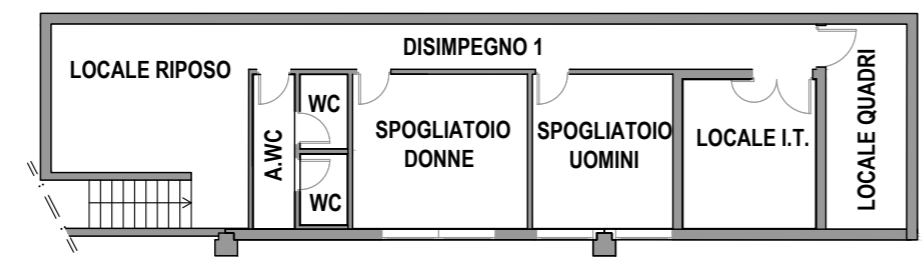

PLANIMETRIA PIANO PRIMO  
STATO DI PROGETTO  
SCALA 1:200

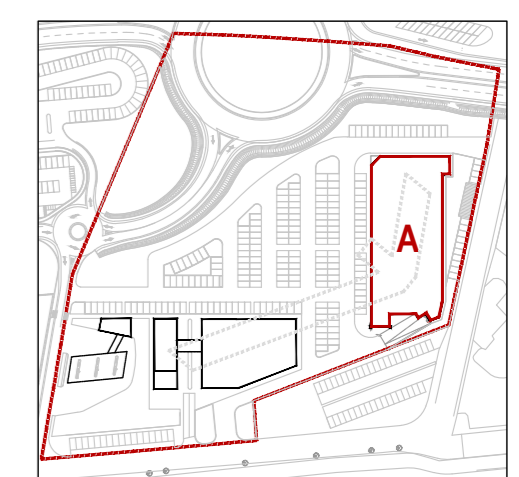

Région Autonome Vallée d'Aoste  
Regione Autonoma Valle d'Aosta  
Comune di Saint-Christophe  
**PUD DI INIZIATIVA PRIVATA**  
**PIANO URBANISTICO DI DETTAGLIO**  
ai sensi Artt.48 e 49 LR 6 aprile 1998 n. 11  
realizzazione di un centro adibito  
ad attività prevalentemente commerciali  
**SOTTOZONA CE1 Aeroporto**

CLIENTE: Società Route 26 s.r.l.

 Studio di Progettazione  
arch. LAURENT Massimo  
Via Saint Martin de Corléans n.222  
11100 Aosta (AO)  
Tel. 335 6315670  
laurentmassimo69@gmail.com  
massimo.laurent@archiworldpec.it

 Arch. Rigoletto Carlo Alberto  
studio architetti AD  
via San Quintino 28  
10121 TORINO  
www.studioarchitettiad.it

 Michele Saulle / architetto  
rue de Beauregard 4  
11200 Aosta  
info@michelesaulle.it  
www.michelesaulle.it

 Stefano Stola / architetto  
via I maggio 29  
20070 Grosso (To)  
C.so Re Umberto I  
0200 Torino  
stefano.stola@gmail.com  
www.endarchitetti.com

SITO: PUD SOTTOZONA CE1

TITOLO Planimetria Piano Terra - Piano primo  
Fabbricato A

SCALA: 1:200	DATA: 07-2019		
PROGETTO N:	DISEGNO NO: 3.3	REVISIONE:	

Note:

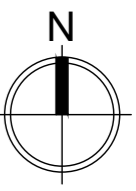

PROSPETTO OVEST  
STATO DI PROGETTO  
SCALA 1:200

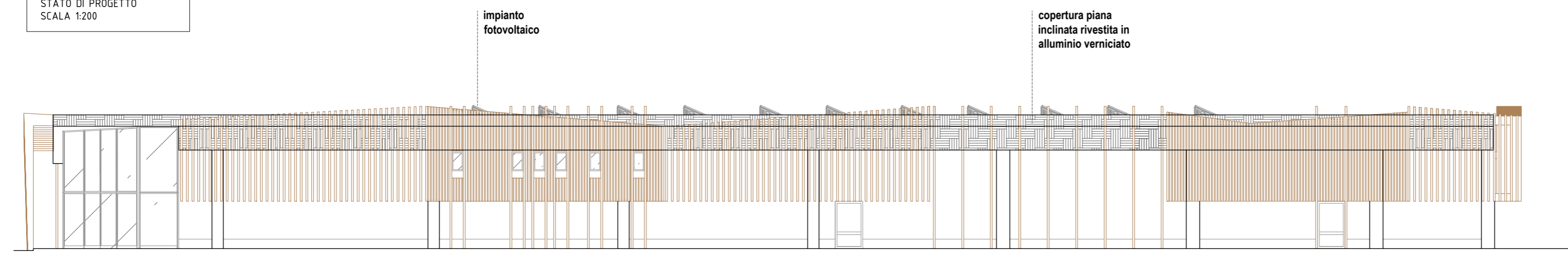

PROSPETTO EST  
STATO DI PROGETTO  
SCALA 1:200

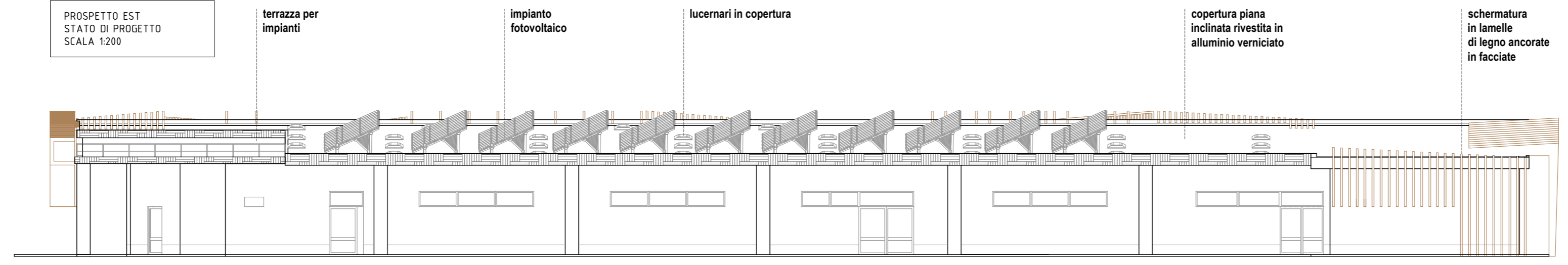

PROSPETTO SUD  
STATO DI PROGETTO  
SCALA 1:200

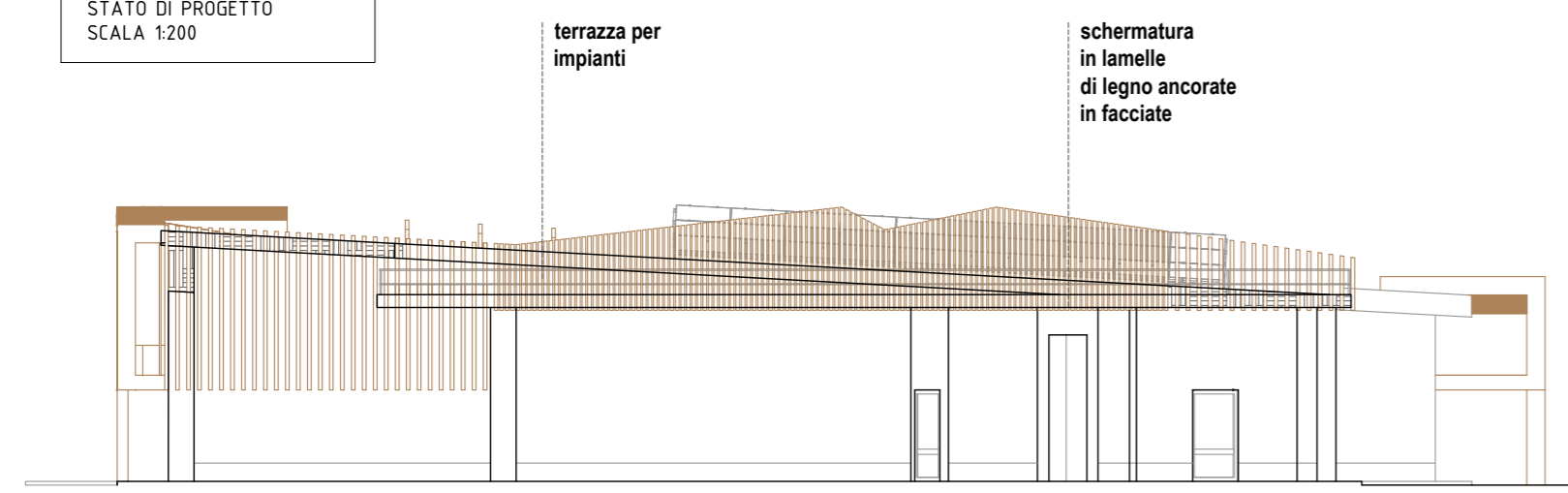

PROSPETTO NORD  
STATO DI PROGETTO  
SCALA 1:200

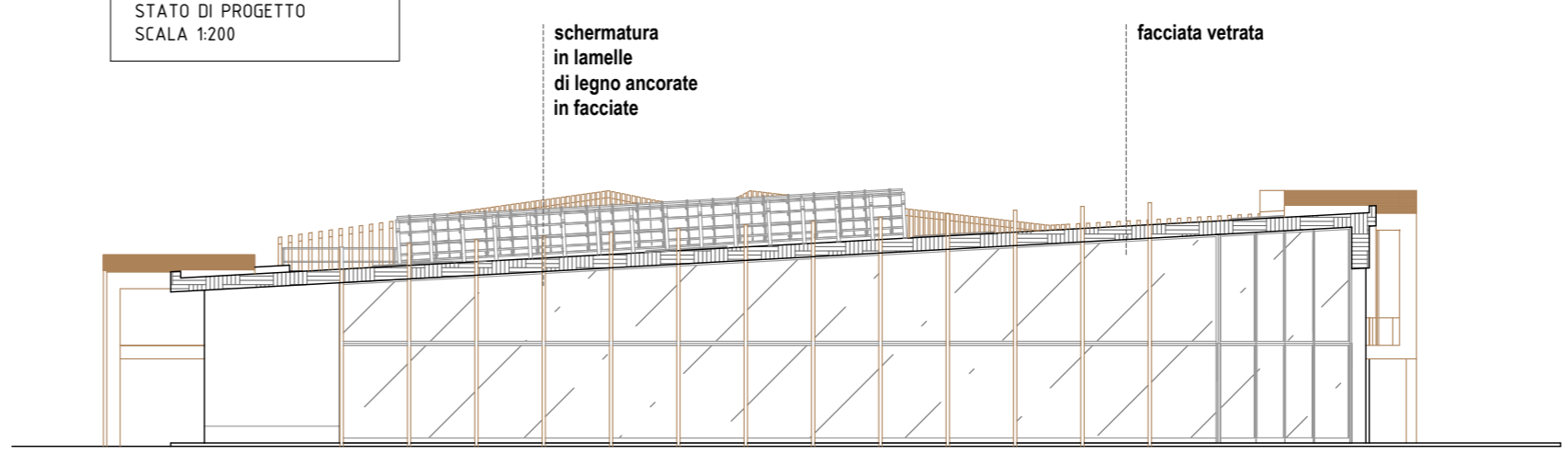

SEZIONE B - B'  
STATO DI PROGETTO  
SCALA 1:200

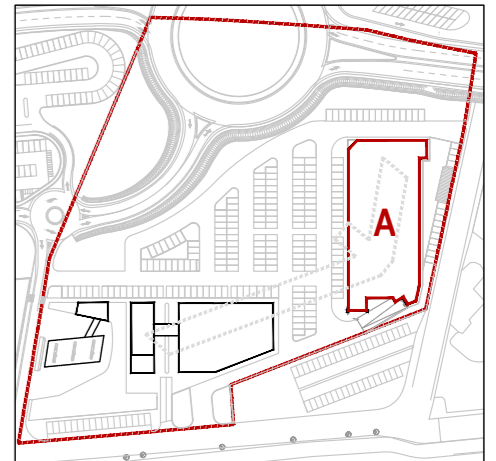
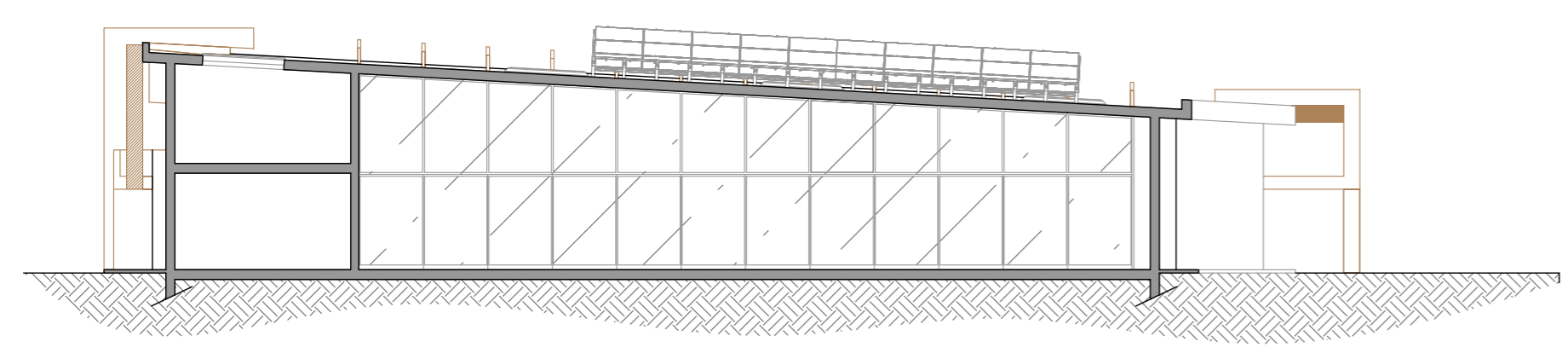

Région Autonome Vallée d'Aoste  
Regione Autonoma Valle d'Aosta  
Comune di Saint-Christophe  
**PUD DI INIZIATIVA PRIVATA**  
**PIANO URBANISTICO DI DETTAGLIO**  
ai sensi Artt.48 e 49 LR 6 aprile 1998 n. 11  
realizzazione di un centro adibito  
ad attività prevalentemente commerciali  
**SOTTOZONA CE1 Aeroporto**

CLIENTE: Società Route 26 s.r.l.



Studio di Progettazione  
arch. LAURENT Massimo  
Via Saint Martin de Corléans n.222  
11100 Aosta (AO)  
Tel. 335 6315670  
laurentmassimo69@gmail.com  
massimo.laurent@archiworldpec.it



Arch. Rigoletto Carlo Alberto  
studio architetti AD  
via San Quintino 28  
10121 TORINO  
www.studioarchitettiad.it



Michele Saulle / architetto  
rue de Beauregard 4  
11200 Aosta  
info@michelesaulle.it  
www.michelesaulle.it



Stefano Stola / architetto  
via I maggio 29  
20070 Grosso (To)  
C.so Re Umberto I  
0200 Torino  
stefano.stola@gmail.com  
www.endarchitetti.com

SITO: PUD SOTTOZONA CE1

TITOLO Prospetti - Sezione B - B'  
Fabbricato A

SCALA: 1:200	DATA: 07-2019		
PROGETTO N:	DISEGNO NO: 3.4	REVISIONE:	



Note:

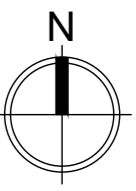

PLANIMETRIA COPERTURA  
STATO DI PROGETTO  
SCALA 1:200

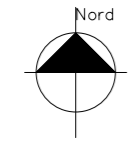

PLANIMETRIA PIANO TERRA  
STATO DI PROGETTO  
SCALA 1:200

PLANIMETRIA PIANO PRIMO  
STATO DI PROGETTO  
SCALA 1:200

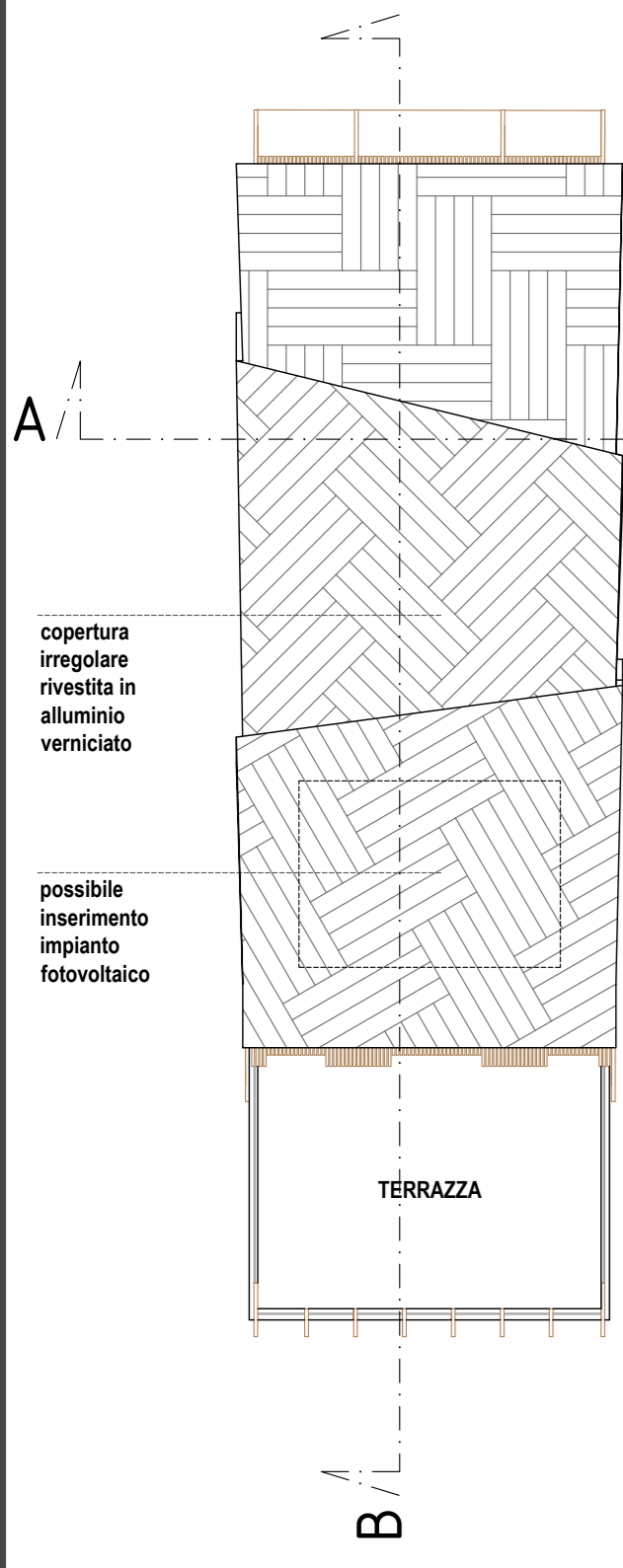

copertura irregolare rivestita in alluminio verniciato  
possibile inserimento impianto fotovoltaico

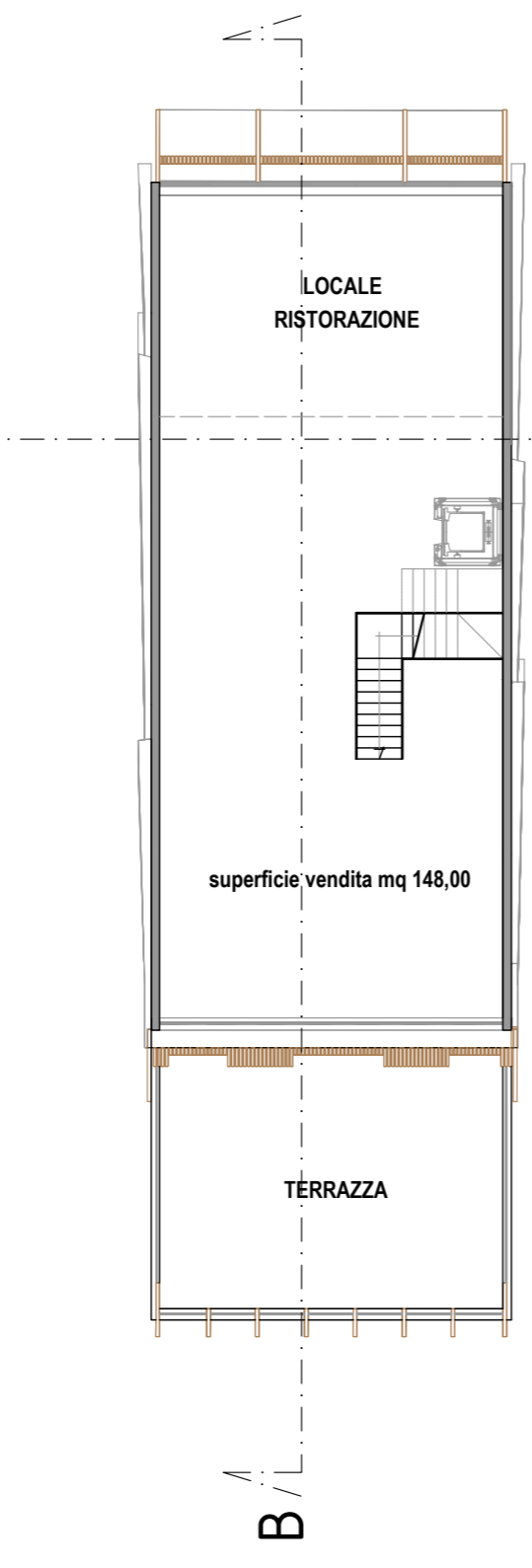
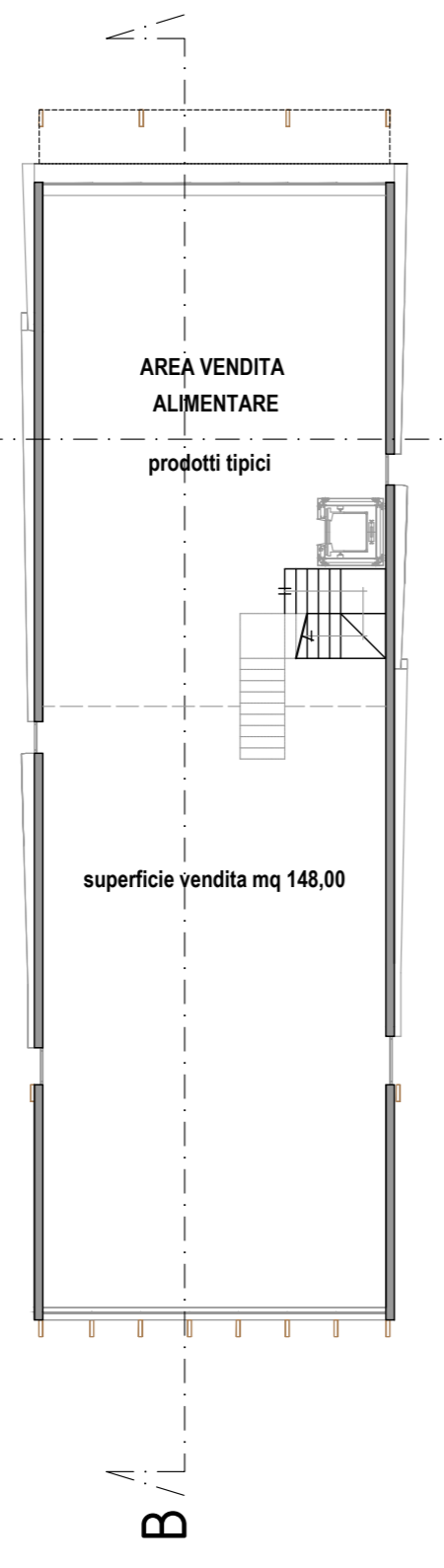

PROSPETTO OVEST  
STATO DI PROGETTO  
SCALA 1:200

copertura e facciate laterali rivestite in alluminio verniciato  
ingressi vetrati laterali  
portali in legno ancorati in facciate  
terrazza ristorante

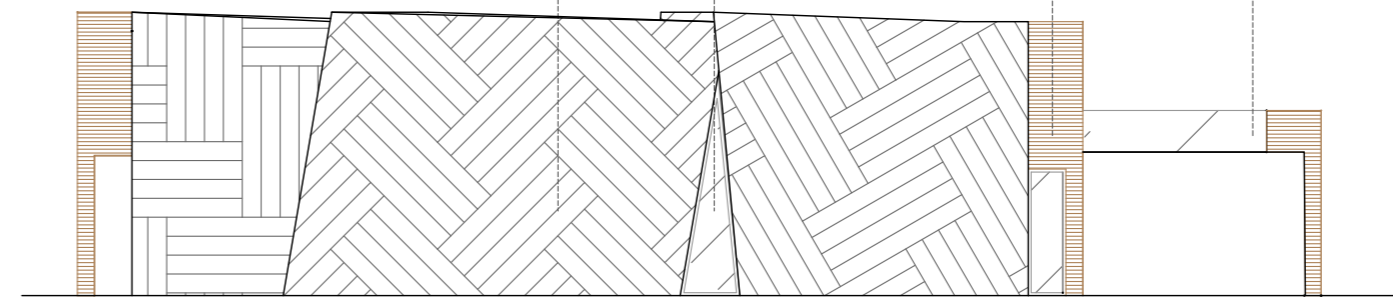

PROSPETTO EST  
STATO DI PROGETTO  
SCALA 1:200

ingressi vetrati laterali  
copertura e facciate laterali rivestite in alluminio verniciato  
ingressi vetrati laterali  
portali in legno ancorati in facciate

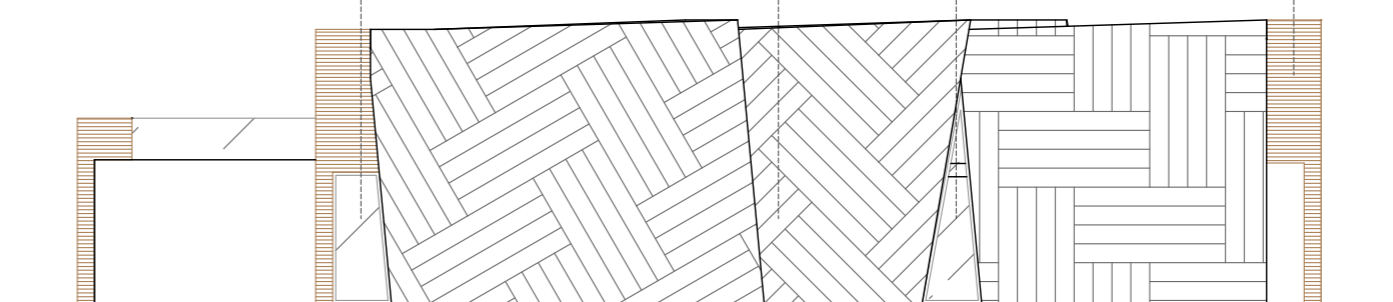

PROSPETTO SUD  
STATO DI PROGETTO  
SCALA 1:200

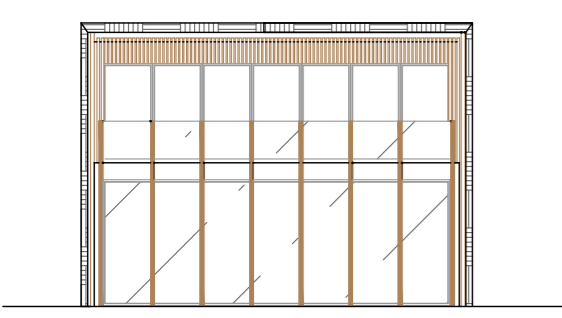

PROSPETTO NORD  
STATO DI PROGETTO  
SCALA 1:200

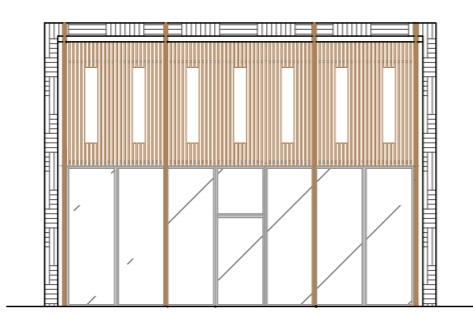

SEZIONE A - A'  
STATO DI PROGETTO  
SCALA 1:200

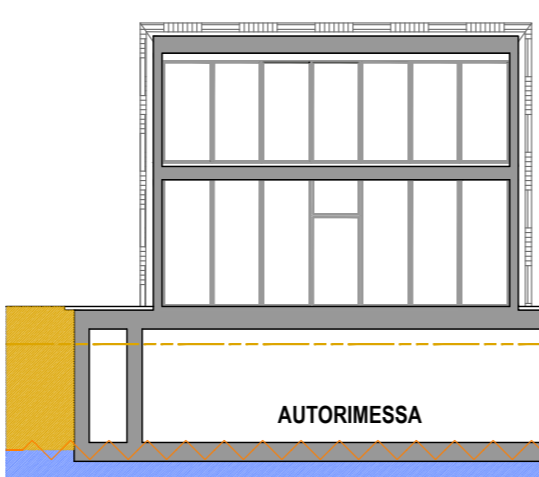

SEZIONE B - B'  
STATO DI PROGETTO  
SCALA 1:200

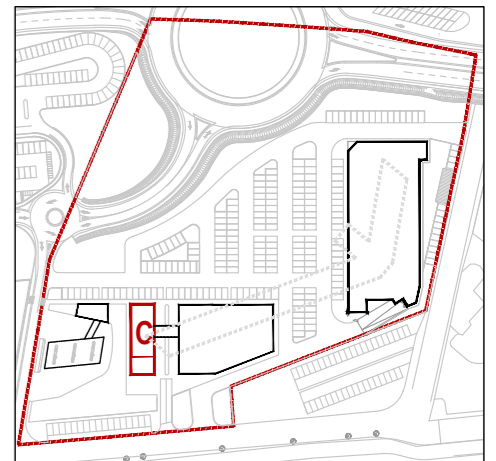
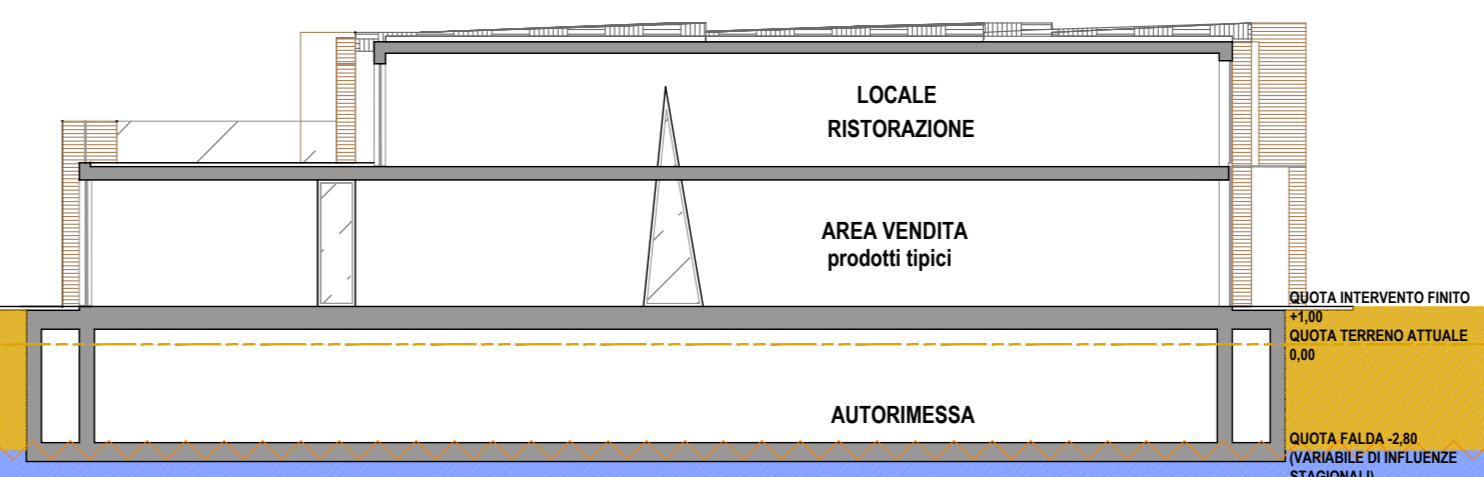

Région Autonome Vallée d'Aoste  
Regione Autonoma Valle d'Aosta  
Comune di Saint-Christophe  
**PUD DI INIZIATIVA PRIVATA**  
**PIANO URBANISTICO DI DETTAGLIO**  
ai sensi Artt.48 e 49 LR 6 aprile 1998 n. 11  
realizzazione di un centro adibito  
ad attività prevalentemente commerciali  
**SOTTOZONA CE1 Aeroporto**

CLIENTE: Società Route 26 s.r.l.



Studio di Progettazione  
arch. LAURENT Massimo  
Via Saint Martin de Corléans n.222  
11100 Aosta (AO)  
Tel. 335 6315670  
laurentmassimo69@gmail.com  
massimo.laurent@archiworldpec.it



Arch. Rigoletto Carlo Alberto  
studio architetti AD  
via San Quintino 28  
10121 TORINO  
www.studioarchitettiad.it



Michele Saule / architetto  
rue de Beauregard 4  
11200 Aosta  
info@michelesaule.it  
www.michelesaule.it



Stefano Stola / architetto  
via I maggio 29  
20070 Grosso (To)  
C.so Re Umberto I  
0200 Torino  
stefano.stola@gmail.com  
www.endarchitetti.com

SITO: PUD SOTTOZONA CE1

TITOLO: Planimetrie Piano Terra - Piano Primo  
Copertura - Prospetti - Sezioni AA' - BB'  
Fabbricato C

SCALA: 1:500	DATA: 07-2019		
PROGETTO N:	DISEGNO NO: 3.8	REVISIONE: 11-2019	

PERTINENZA EDIFICIO C



PERTINENZA EDIFICIO B  
COMMERCIALE NON ALIMENTARE

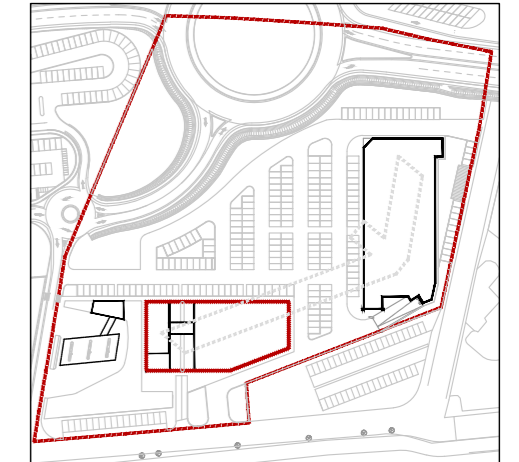
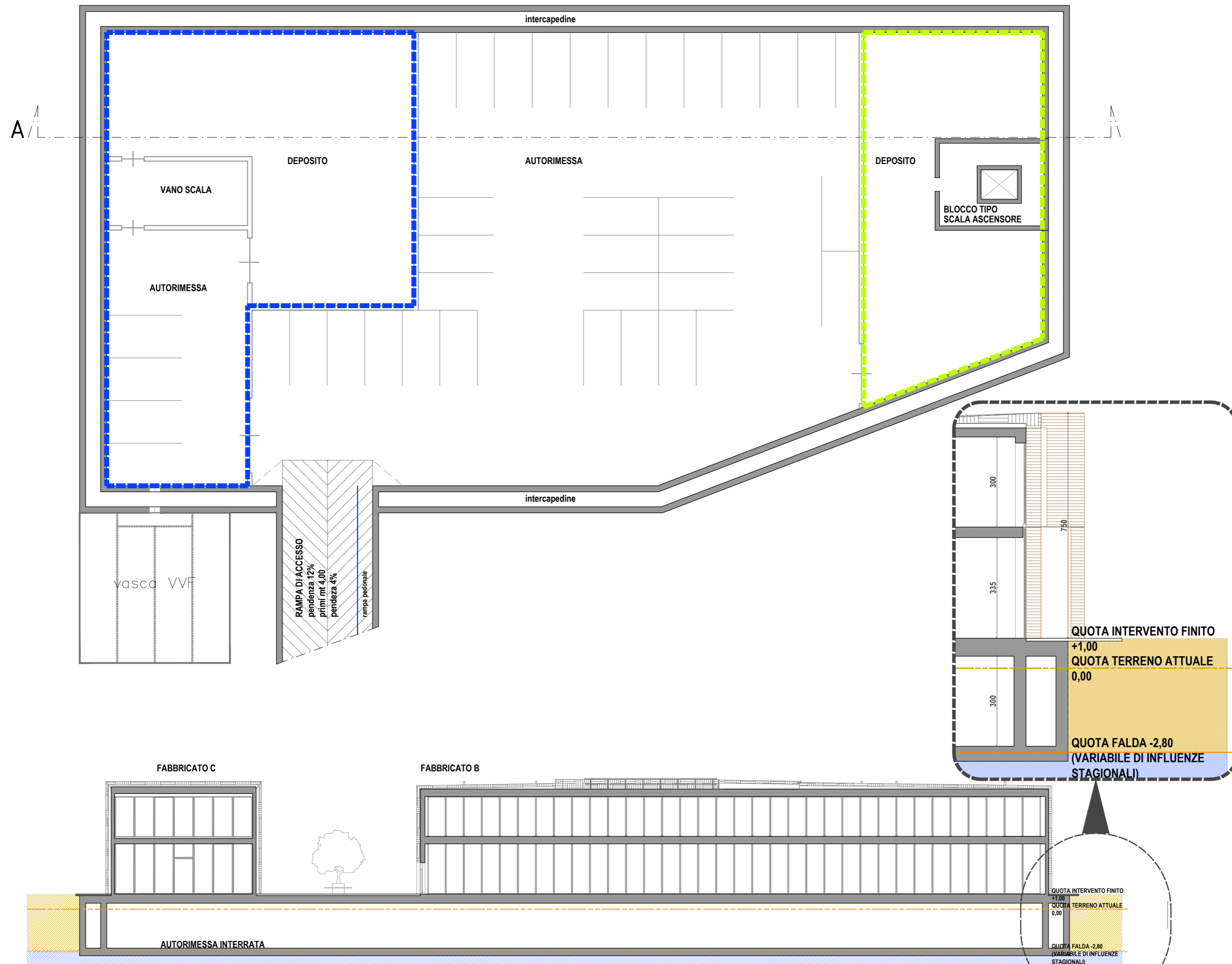

Région Autonome Vallée d'Aoste  
 Regione Autonoma Valle d'Aosta  
 Comune di Saint-Christophe  
**PUD DI INIZIATIVA PRIVATA**  
**PIANO URBANISTICO DI DETTAGLIO**  
 ai sensi Artt.48 e 49 LR 6 aprile 1998 n. 11  
 realizzazione di un centro adibito  
 ad attività prevalentemente commerciali  
**SOTTOZONA CE1 Aeroporto**

CLIENTE: Società Route 26 s.r.l.

 Studio di Progettazione  
 arch. LAURENT Massimo  
 Via Saint Martin de Corléans n.222  
 11100 Aosta (AO)  
 Tel. 335 6315670  
 laurentmassimo69@gmail.com  
 massimo.laurent@archiworldpec.it

 Arch. Rigoletto Carlo Alberto  
 studio architetti AD  
 via San Quintino 28  
 10121 TORINO  
 www.studioarchitettiad.it

 Michele Saulle / architetto  
 rue de Beauregard 4  
 11200 Aosta  
 info@michelesaulle.it  
 www.michelesaulle.it

 Stefano Stola / architetto  
 via I maggio 29  
 20070 Grosso (To)  
 C.so Re Umberto I  
 0200 Torino  
 stefano.stola@gmail.com  
 www.endarchitetti.com

SITO: PUD SOTTOZONA CE1

TITOLO:A: Planimetria e Sezione AA\*  
Autorimessa Interrata

SCALA: 1:200-100	DATA: 07-2019		
PROGETTO N:	DISEGNO NO: 3.9	REVISIONE: 11-2019	



PLANIMETRIA PIANO TERRA  
STATO DI PROGETTO  
SCALA 1:200

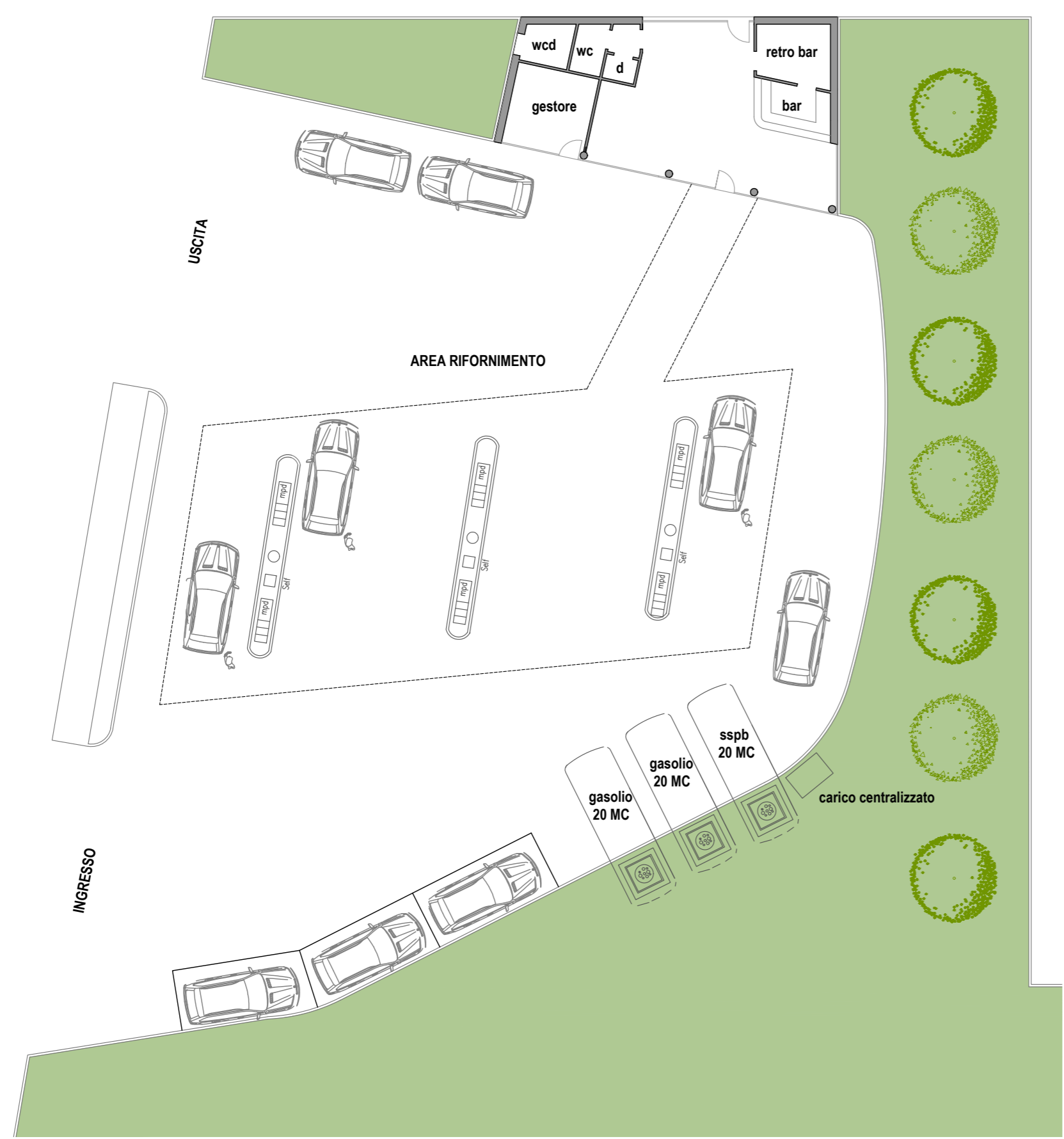

PLANIMETRIA PIANO COPERTURA  
STATO DI PROGETTO  
SCALA 1:200

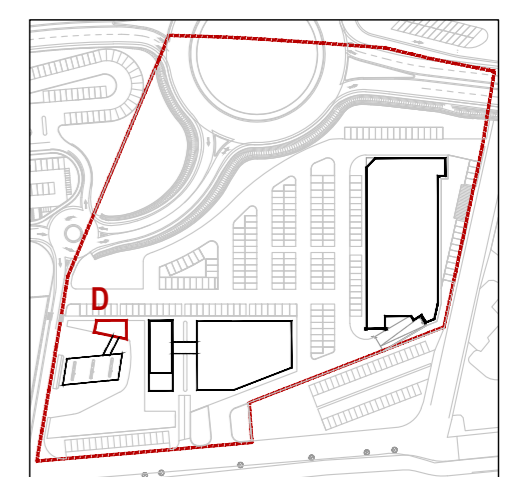
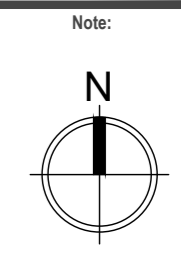
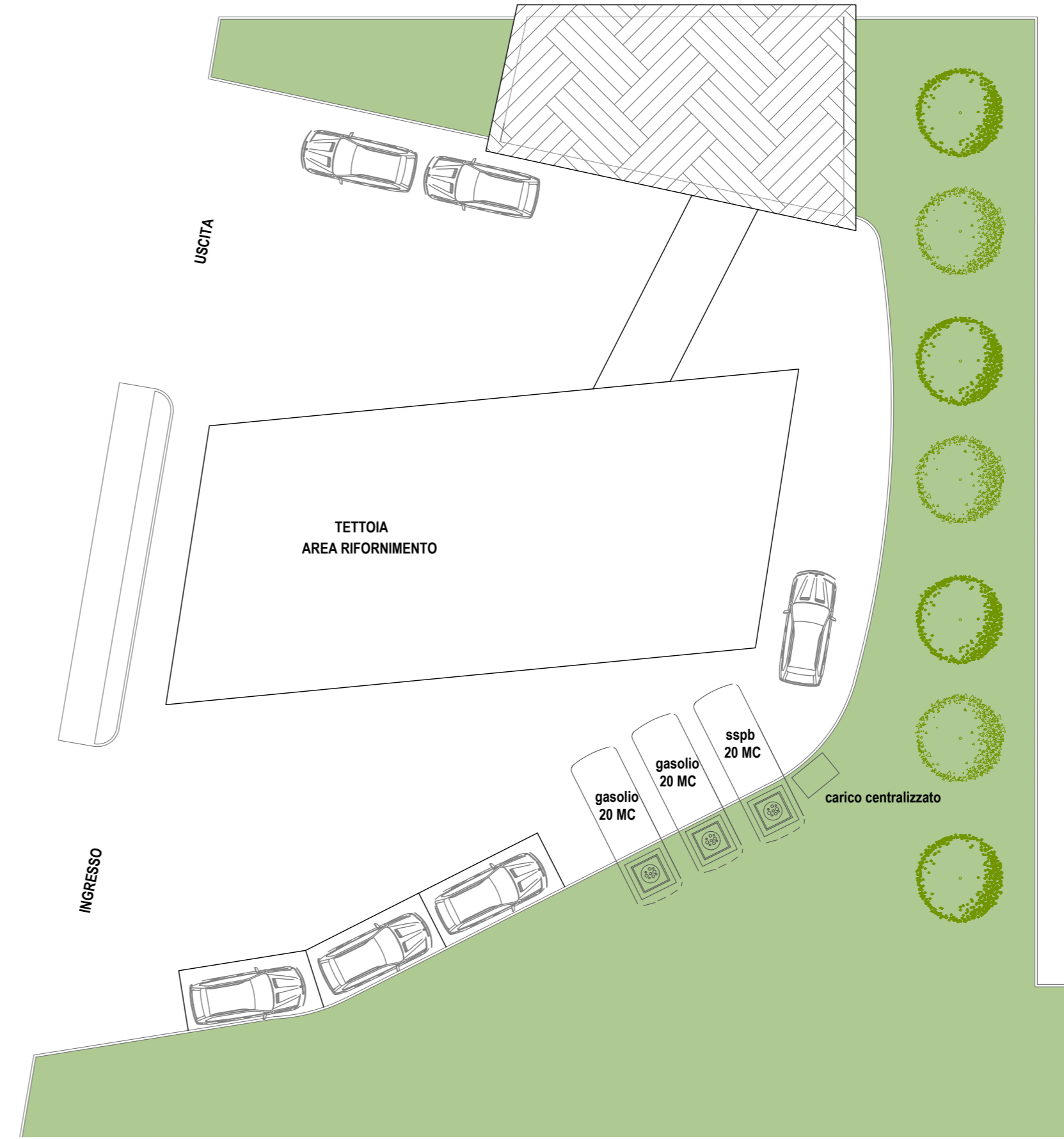

Région Autonome Vallée d'Aoste  
Regione Autonoma Valle d'Aosta  
Comune di Saint-Christophe  
**PUD DI INIZIATIVA PRIVATA**  
**PIANO URBANISTICO DI DETTAGLIO**  
ai sensi Artt.48 e 49 LR 6 aprile 1998 n. 11  
realizzazione di un centro adibito  
ad attività prevalentemente commerciali  
**SOTTOZONA CE1 Aeroporto**

CLIENTE: Società Route 26 s.r.l.

Studio di Progettazione  
arch. LAURENT Massimo  
Via Saint Martin de Corléans n.222  
11100 Aosta (AO)  
Tel. 335 6315670  
laurentmassimo69@gmail.com  
massimo.laurent@archiworldpec.it

Arch. Rigoletto Carlo Alberto  
studio architetti AD  
via San Quintino 28  
10121 TORINO  
www.studioarchitettiad.it

mS Michele Saulle / architetto  
rue de Beauregard 4  
11200 Aosta  
info@michelesaulle.it  
www.michelesaulle.it

END ARCHITETTI Stefano Stola / architetto  
via I maggio 29  
20070 Grosso (To)  
C.so Re Umberto I  
0200 Torino  
stefano.stola@gmail.com  
www.endarchitetti.com

SITO: PUD SOTTOZONA CE1	
TITOLO: Planimetria Piano Terra - copertura Prospetti Tipo Benzinaio	
SCALA: 1:200	DATA: 07-2019
PROGETTO N:	DISEGNO NO: 3.10
	REVISIONE: 11 - 2019

PROSPETTI TIPO  
AREA RIFORMIMENTO

