

Note:

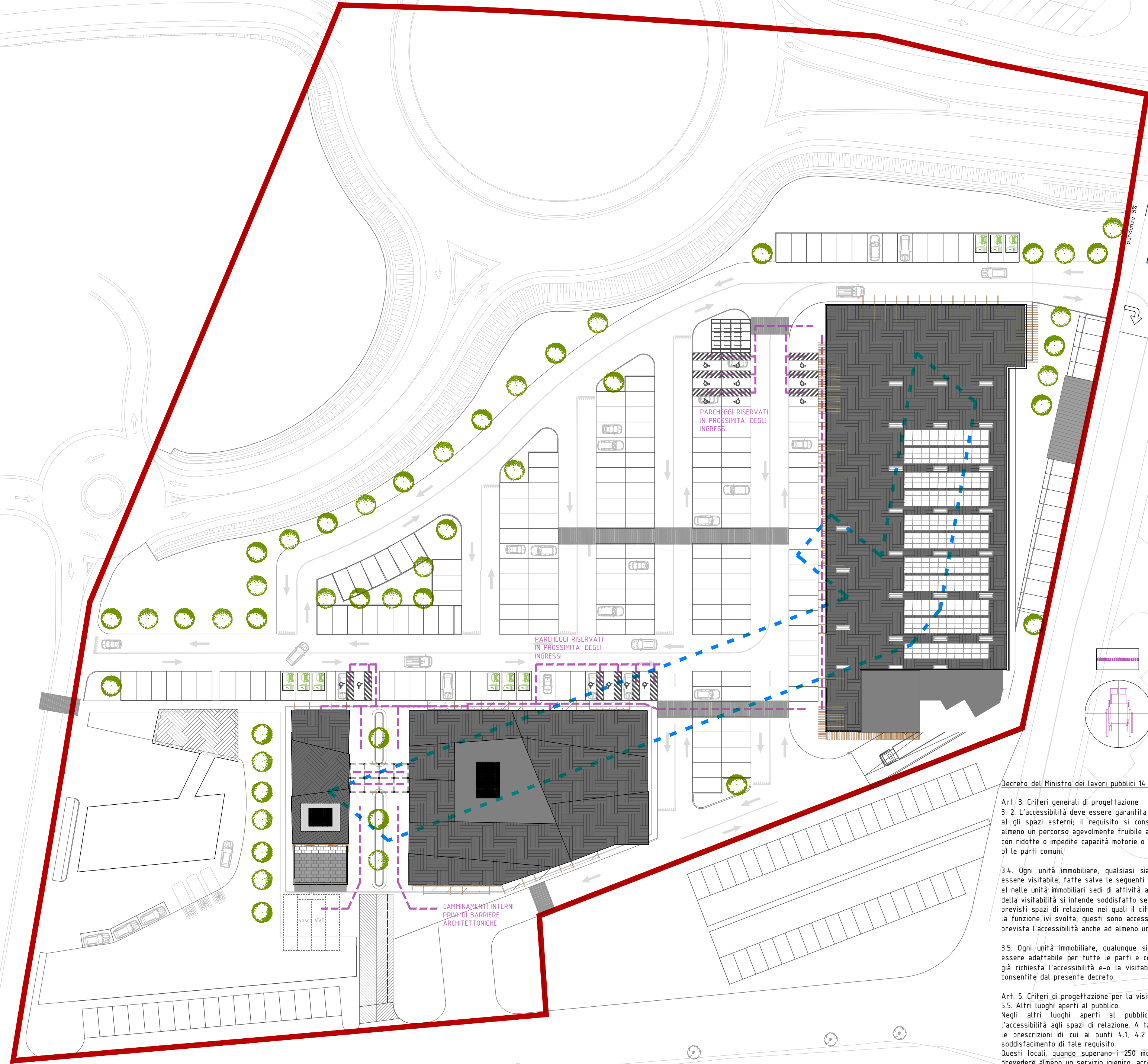

Région Autonome Vallée d'Aoste
 Regione Autonoma Valle d'Aosta
 Comune di Saint-Christophe
PUD DI INIZIATIVA PRIVATA
PIANO URBANISTICO DI DETTAGLIO
 ai sensi Artt.48 e 49 LR 6 aprile 1998 n. 11
 realizzazione di un centro adibito
 ad attività prevalentemente commerciali
SOTTOZONA CE1 Aeroporto

CLIENTE: Società Route 26 s.r.l.

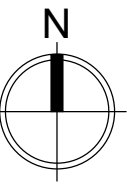

Studio di Progettazione
 arch. LAURENT Massimo
 Via Saint Martin de Corléans n.222
 11100 Aosta (AO)
 Tel. 335 6315670
 laurentmassimo69@gmail.com
 massimo.laurent@archiworldpec.it



Arch. Rigoletto Carlo Alberto
 studio architetti AD
 via San Quintino 28
 10121 TORINO
 www.studioarchitettiad.it



Michele Saule / architetto
 rue de Beauregard 4
 11200 Aosta
 info@michelesaulle.it
 www.michelesaulle.it



Stefano Stola / architetto
 via I maggio 29
 20070 Grosso (To)
 C.so Re Umberto I
 0200 Torino
 stefano.stola@gmail.com
 www.endarchitetti.com

Decreto del Ministro dei lavori pubblici 14 giugno 1989, n. 236

Art. 3. Criteri generali di progettazione

3.2. L'accessibilità deve essere garantita per quanto riguarda:
 a) gli spazi esterni; il requisito si considera soddisfatto se esiste almeno un percorso agevolmente fruibile anche da parte di persone con ridotte o impedito capacità motorie o sensoriali;
 b) le parti comuni.

3.4. Ogni unità immobiliare, qualsiasi sia la sua destinazione, deve essere visitabile, fatte salve le seguenti precisazioni
 e) nelle unità immobiliari sedi di attività aperte al pubblico, il requisito della visitabilità si intende soddisfatto se, nei casi in cui sono previsti spazi di relazione nei quali il cittadino entra in rapporto con la funzione ivi svolta, questi sono accessibili; in tal caso deve essere prevista l'accessibilità anche ad almeno un servizio igienico.

3.5. Ogni unità immobiliare, qualunque sia la sua destinazione, deve essere adattabile per tutte le parti e componenti per le quali non è già richiesta l'accessibilità e-o la visitabilità, fatte salve le deroghe consentite dal presente decreto.

Art. 5. Criteri di progettazione per la visitabilità

5.5. Altri luoghi aperti al pubblico.
 Negli altri luoghi aperti al pubblico deve essere garantita l'accessibilità agli spazi di relazione. A tale fine si devono rispettare le prescrizioni di cui ai punti 4.1, 4.2 e 4.3, atte a garantire il soddisfacimento di tale requisito.
 Questi locali, quando superano i 250 mq di superficie utile, devono prevedere almeno un servizio igienico accessibile.

SITO: PUD SOTTOZONA CE1

TITOLO: Planimetria generale di Progetto
 Abbattimento
 Barriere architettoniche L.13/89

SCALA: 1:500	DATA: 07-2019		
PROGETTO N:	DISEGNO NO: 4.1	REVISIONE:	