

PERTINENZA EDIFICIO C

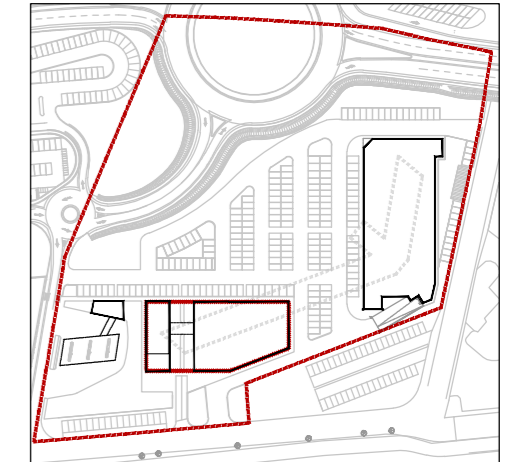

PERTINENZA EDIFICIO B  
COMMERCIALE NON ALIMENTARE

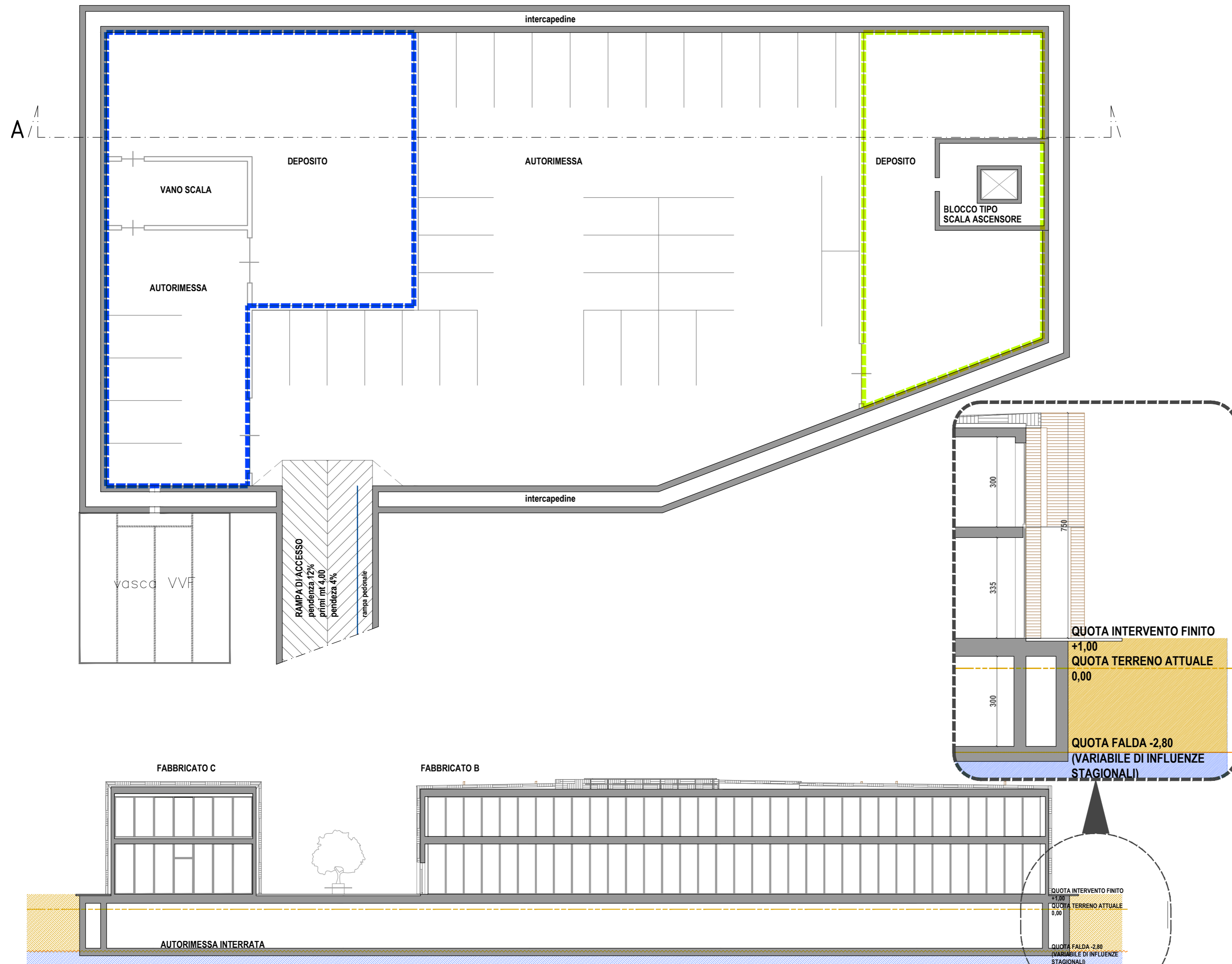

Région Autonome Vallée d'Aoste  
 Regione Autonoma Valle d'Aosta  
 Comune di Saint-Christophe  
**PUD DI INIZIATIVA PRIVATA**  
**PIANO URBANISTICO DI DETTAGLIO**  
 ai sensi Artt.48 e 49 LR 6 aprile 1998 n. 11  
 realizzazione di un centro adibito  
 ad attività prevalentemente commerciali  
**SOTTOZONA CE1 Aeroporto**

CLIENTE: Società Route 26 s.r.l.



Studio di Progettazione  
 arch. LAURENT Massimo  
 Via Saint Martin de Corléans n.222  
 11100 Aosta (AO)  
 Tel. 335 6315670  
 laurentmassimo69@gmail.com  
 massimo.laurent@archiworldpec.it



Arch. Rigoletto Carlo Alberto  
 studio architetti AD  
 via San Quintino 28  
 10121 TORINO  
 www.studioarchitettiad.it



Michele Saulle / architetto  
 rue de Beauregard 4  
 11200 Aosta  
 info@michelesaulle.it  
 www.michelesaulle.it



Stefano Stola / architetto  
 via I maggio 29  
 20070 Grosso (To)  
 C.so Re Umberto I  
 0200 Torino  
 stefano.stola@gmail.com  
 www.endarchitetti.com

SITO: PUD SOTTOZONA CE1

TITOLO:A: Planimetria e Sezione AA\*  
Autorimessa Interrata

SCALA: 1:200-100	DATA: 11-2019		
PROGETTO N:	DISEGNO NO: Int_03	REVISIONE:	