

- A Nuova presa dal bacino di Covalou
- B Vecchia presa sul torrente Marmore
- 1 Centrale idroelettrica esistente della società Verdetta s.r.l.
- 2 Opera di presa sul canale della Pianura
- 3 Tubazione interrata di prossima realizzazione - già autorizzata
- 4 Fabbricato ristrutturato che ospiterà la centrale e tubazioni di raccordo al canale esistente

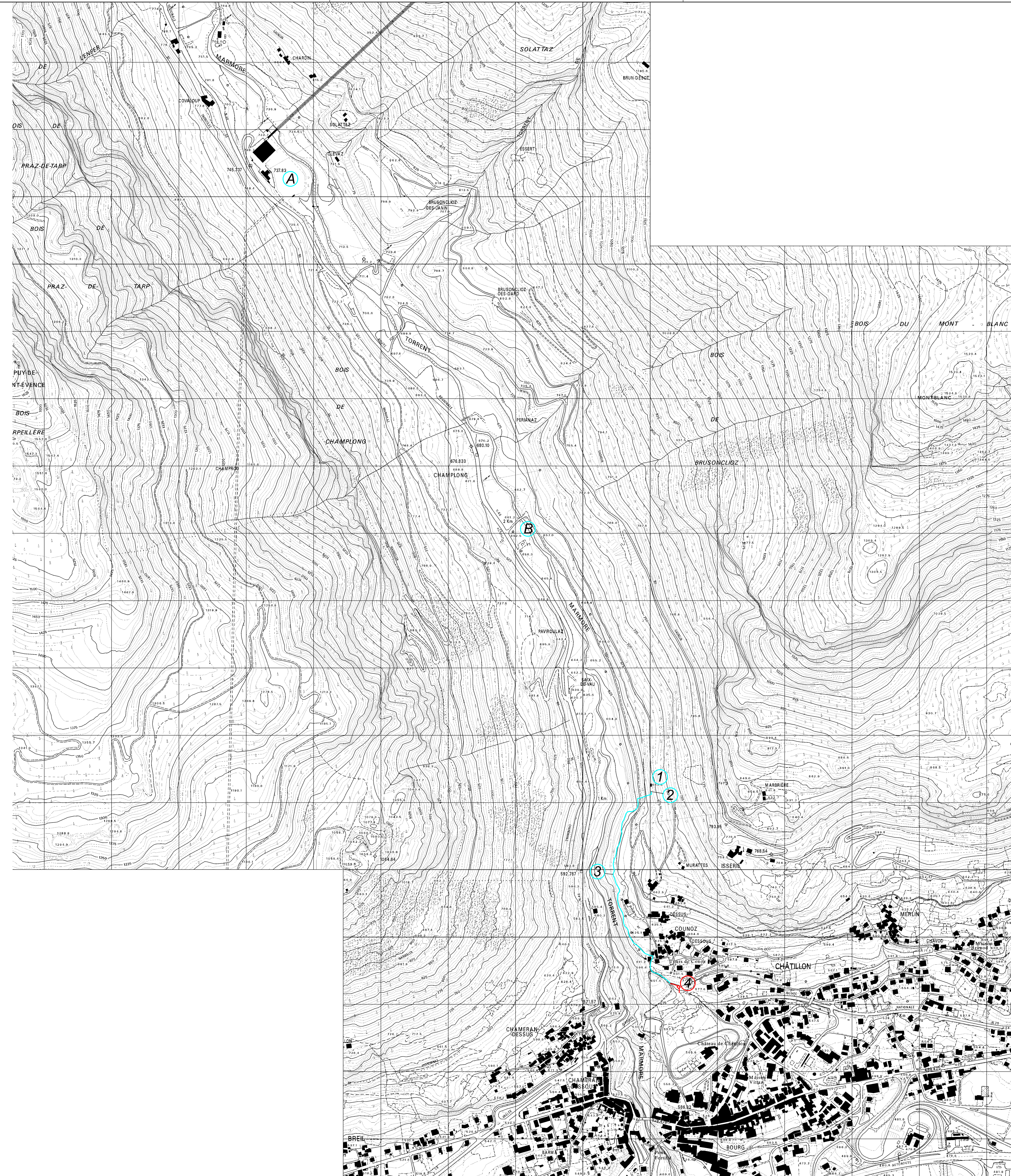

**REGIONE AUTONOMA VALLE D'AOSTA
COMUNE DI CHATILLON**

**PROCEDURA DI V.I.A. ai sensi della L.R. n° 12/2009 RELATIVA AL
PROGETTO DI IMPIANTO IDROELETTRICO
LUNGO IL "CANALE DELLE ACQUE DEL BORGO"
FINALIZZATO AL COUTILIZZO DELLA PORTATA
GIÀ DISPONIBILE PER L'USO IRRIGUO**

COROGRAFIA
scala 1 : 5.000

TAV. 1

Proponente:
Verdetta s.r.l.
Loc. La Verdettaz - 11024 Châtillon (AO)

Progettista:
Ing. Stefano Pallanza
via Italo Mus, 3 - 11027 Saint-Vincent (AO)

APRILE 2024

Carta Tecnica Regionale
Scale 1 : 5.000



Stampa realizzata tramite GeoNavigatori progetto SCT -

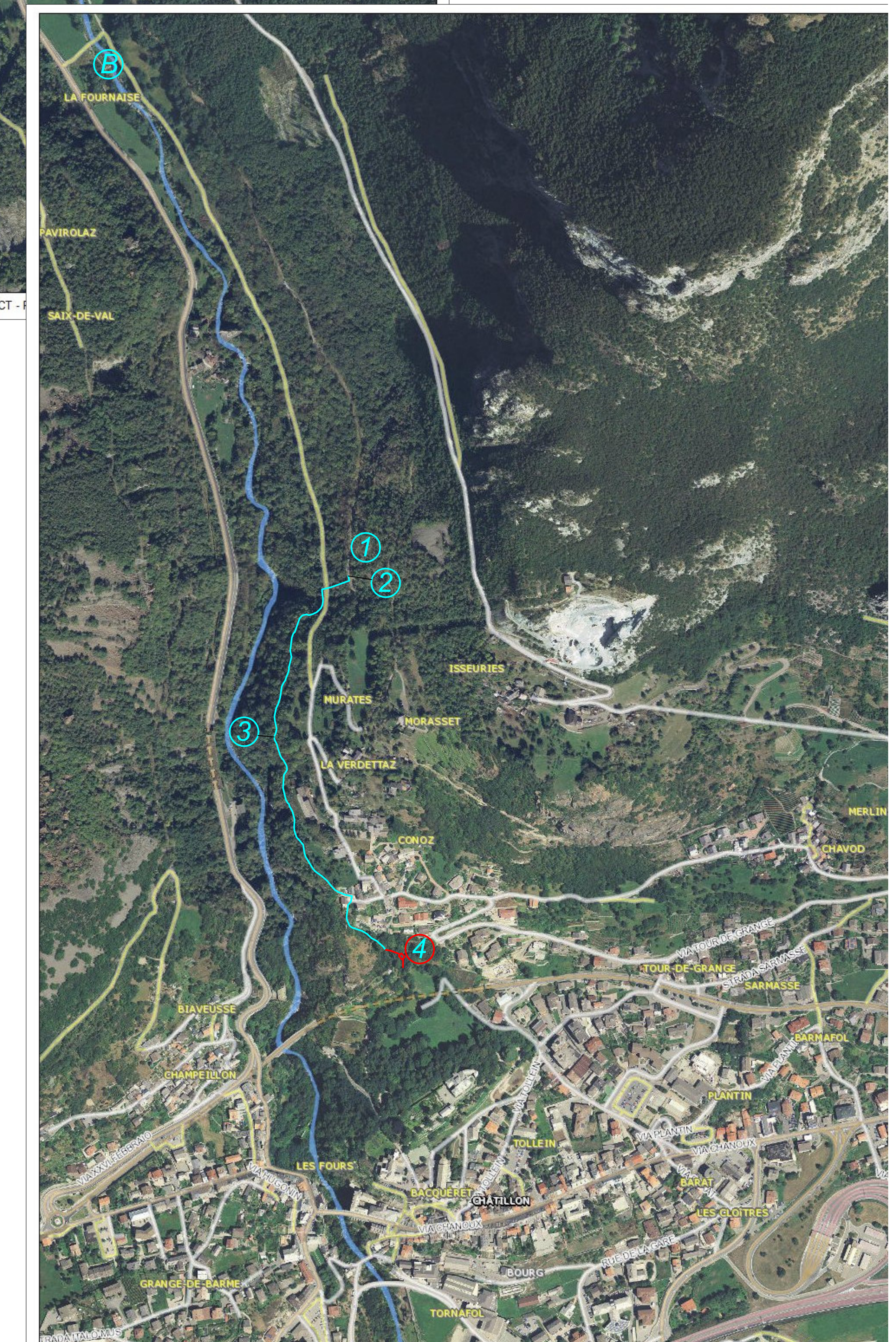

Ortofoto
Scale 1 : 5.000