

- ① Centrale idroelettrica esistente della società Verdettaz s.r.l.
- ② Opera di presa sul canale della Pianura
- ③ Tubazione interrata di prossima realizzazione - già autorizzata
- ④ Fabbricato ristrutturato che ospiterà la centrale e tubazioni di raccordo al canale esistente

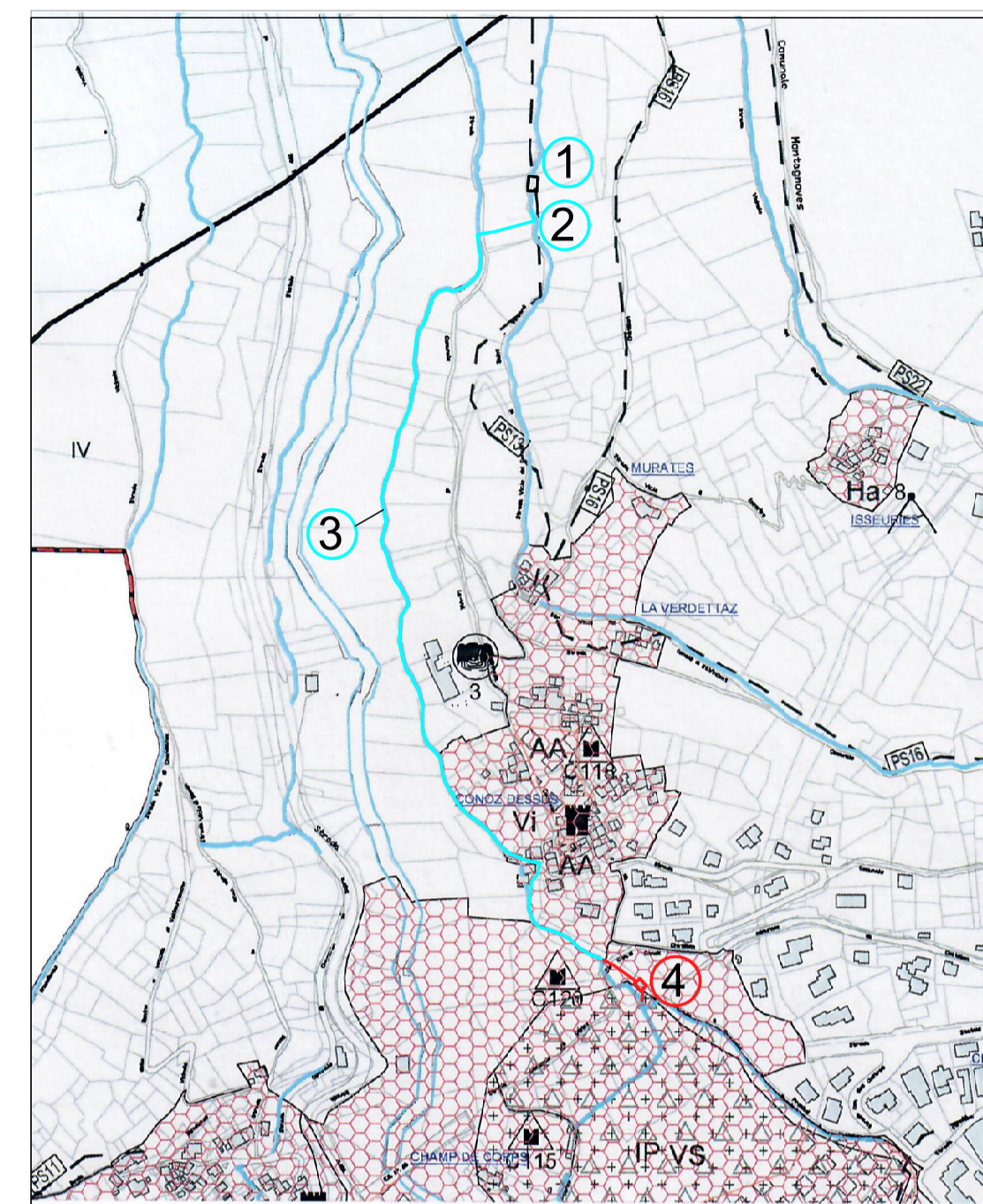

Variante Generale Sostanziale al PRGC Vigente
 Estratto Tavola P1
 "Carta di tutela e valorizzazione del paesaggio e dei beni Culturali"
 Scala 1 : 5.000

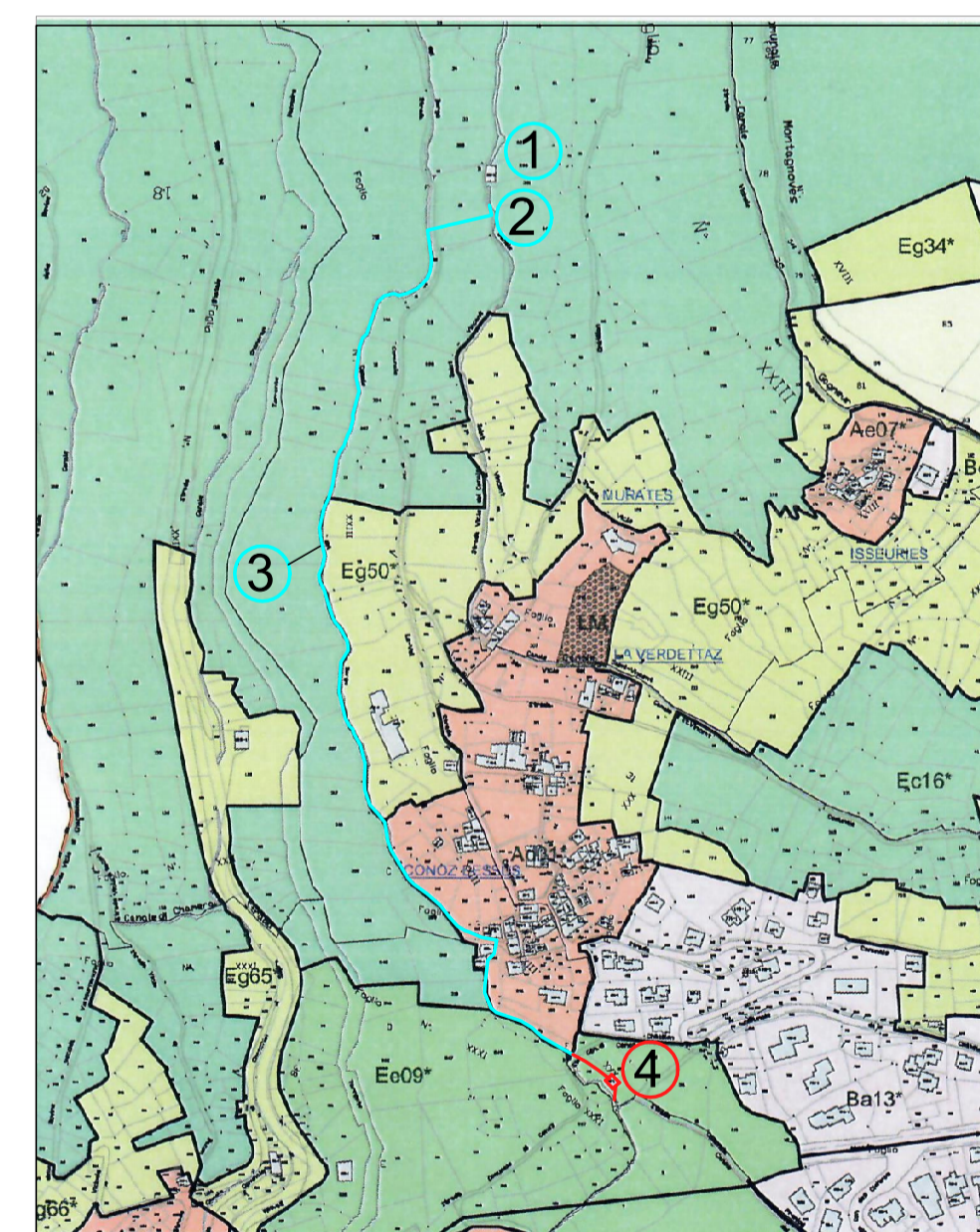

Variante Generale Sostanziale al PRGC Vigente
 Estratto Tavola P4 "cartografia della zonizzazione del PRG"
 Scala 1 : 5.000

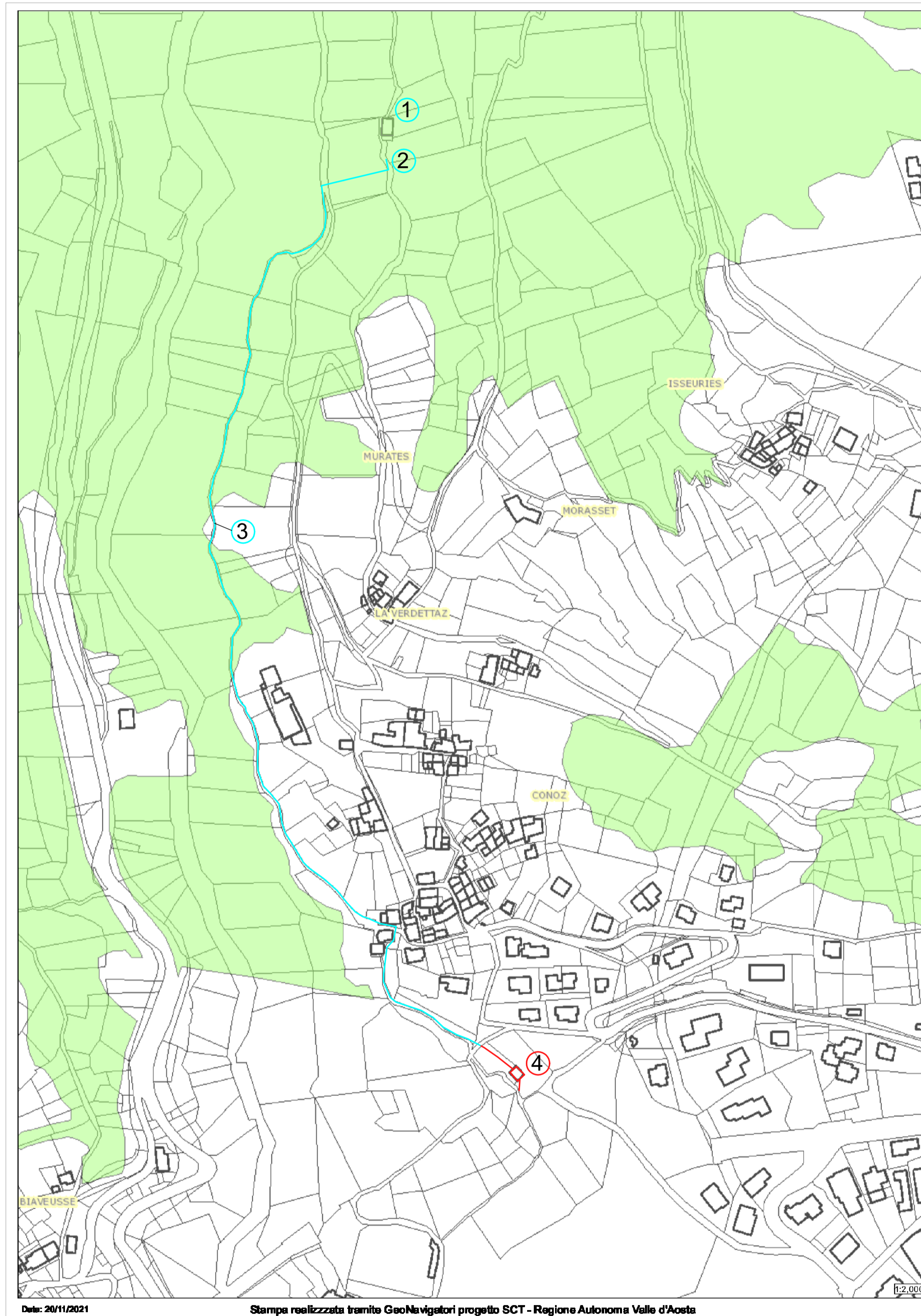

Date: 20/11/2021 Stampa realizzata tramite GeoNavigatori progetto SCT - Regione Autonoma Valle d'Aosta

AMBITI INEDIFICABILI
 Aree Boscate art. 33 L.R. 11/98

Scala 1 : 2.000

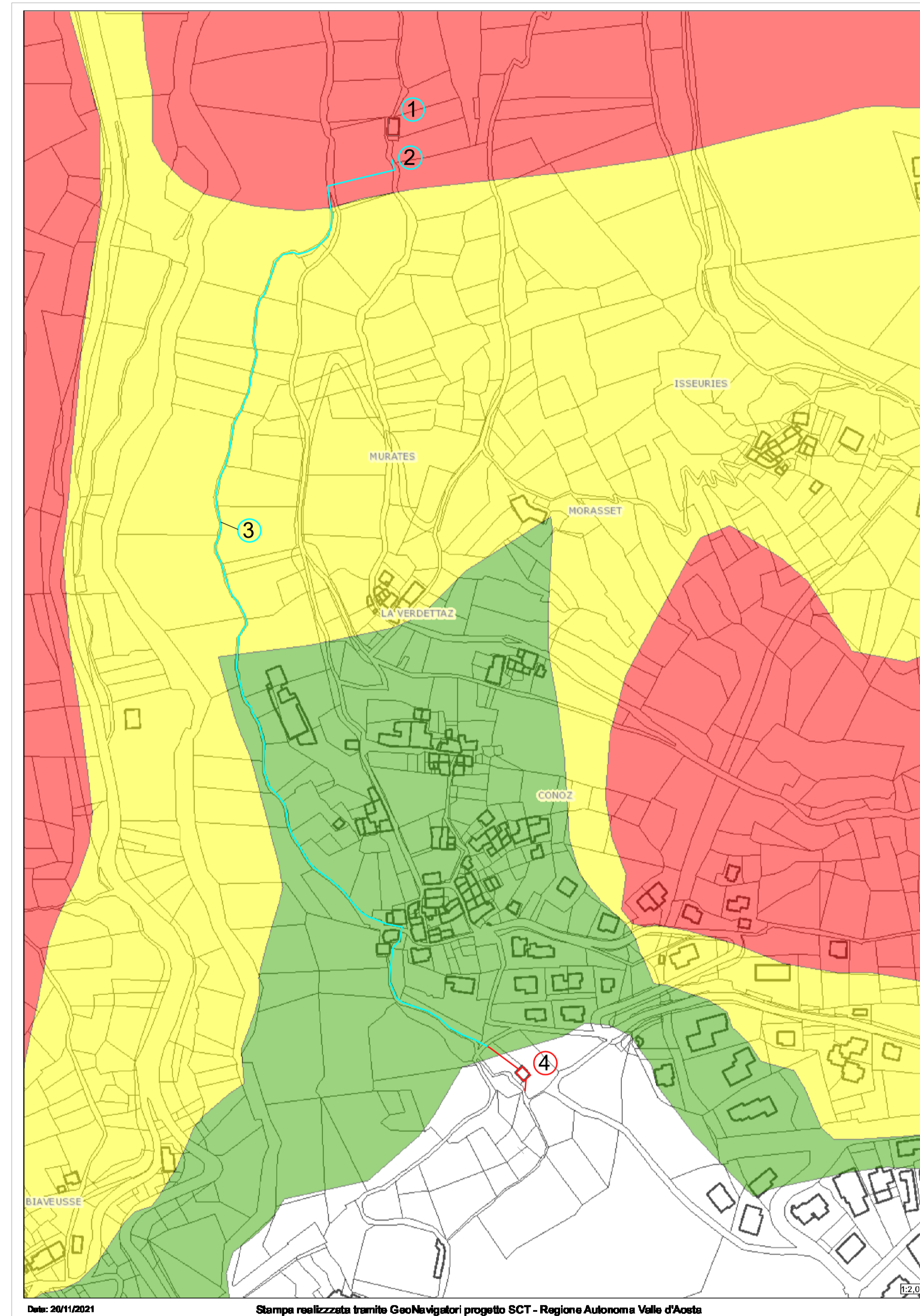

Date: 20/11/2021 Stampa realizzata tramite GeoNavigatori progetto SCT - Regione Autonoma Valle d'Aosta

AMBITI INEDIFICABILI
 Classificazione dei terreni sedi di frane
 art. 35 c. 1 L.R. 11/98

Scala 1 : 2.000

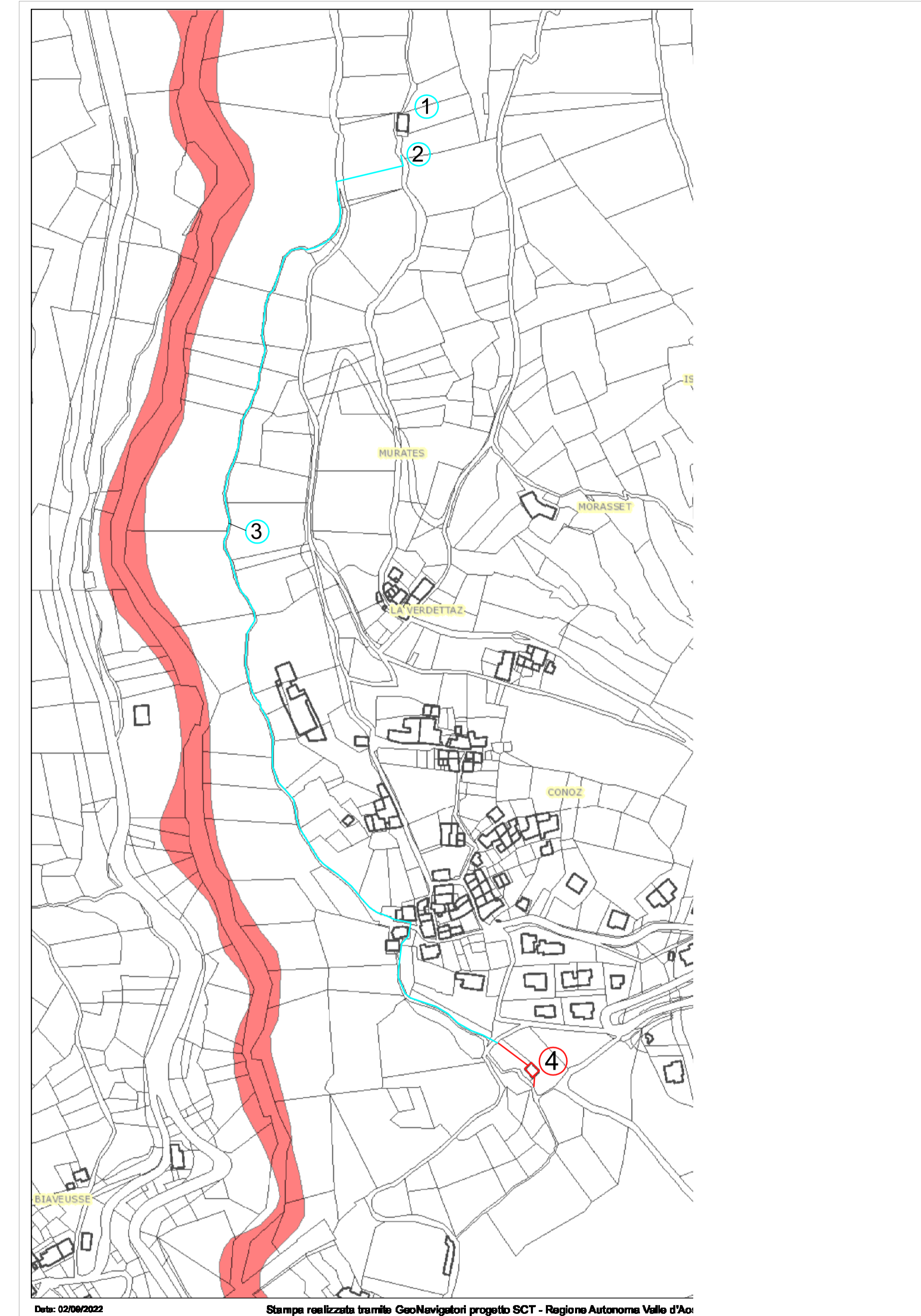

Date: 02/08/2022 Stampa realizzata tramite GeoNavigatori progetto SCT - Regione Autonoma Valle d'Aosta

AMBITI INEDIFICABILI
 Classificazione dei terreni a rischio inondazioni
 art. 36 L.R. 11/98

Scala 1 : 2.000

REGIONE AUTONOMA VALLE D'AOSTA
COMUNE DI CHATILLON

PROCEDURA DI V.I.A. ai sensi della L.R. n° 12/2009 RELATIVA AL
 PROGETTO DI IMPIANTO IDROELETTRICO
 LUNGO IL "CANALE DELLE ACQUE DEL BORGO"
 FINALIZZATO AL COUTILIZZO DELLA PORTATA
 GIÀ DISPONIBILE PER L'USO IRRIGUO

ESTRATTI CARTOGRAFICI
 scala 1 : 5.000 - 1 : 2.000

TAV. 2

Proponente:
Verdettaz s.r.l.
 Loc. La Verdettaz - 11024 Châtillon (AO)

Progettista:
Ing. Stefano Pallanza
 via Italo Mus, 3 - 11027 Saint-Vincent (AO)

APRILE 2024