

IL PROGETTO NON PREVEDE OPERE SUL FABBRICATO GIÀ RISTRUTTURATO, MA ESCLUSIVAMENTE GLI INTERVENTI NECESSARI PER L'INSTALLAZIONE DEGLI IMPIANTI

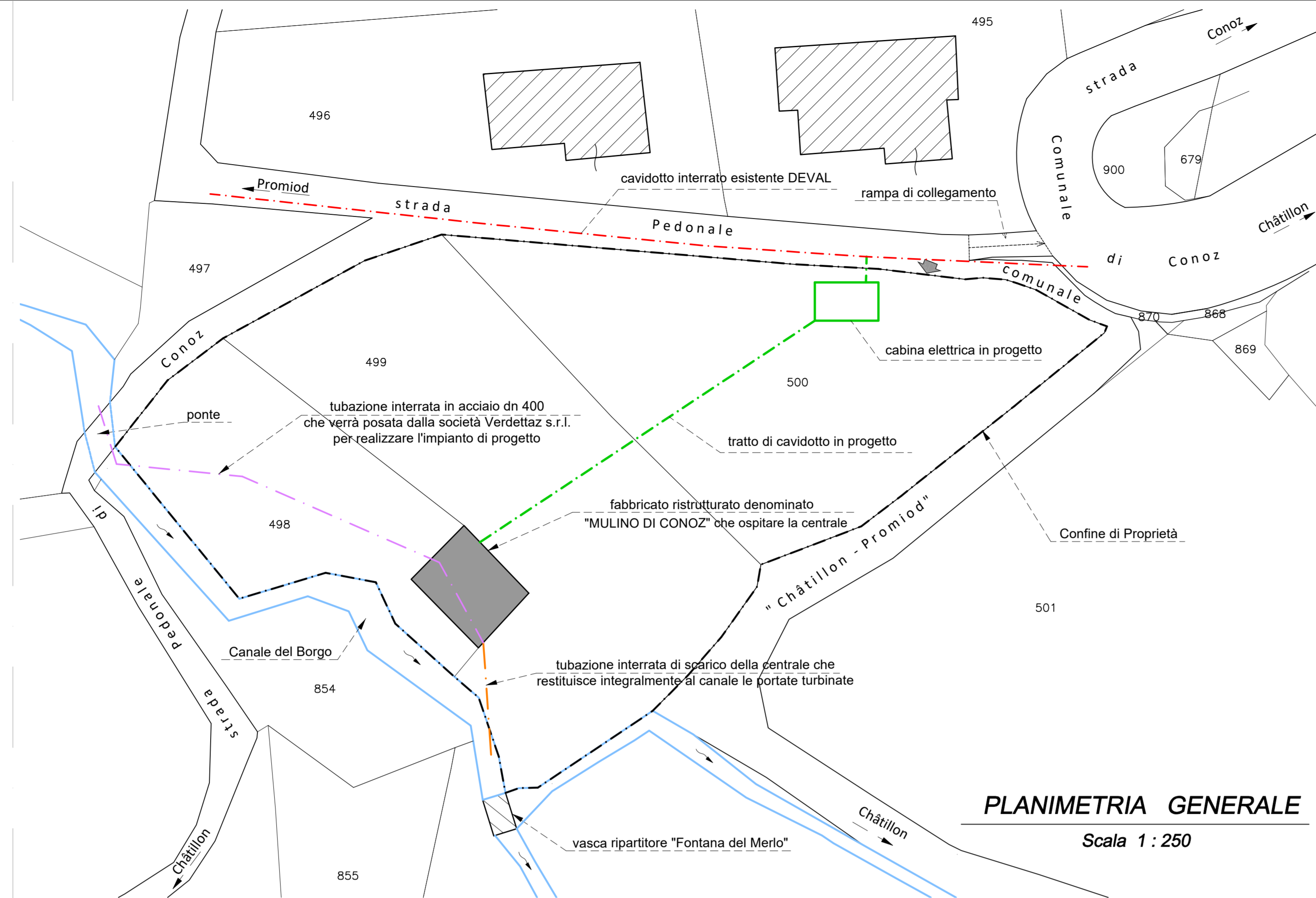

PLANIMETRIA GENERALE

Scala 1 : 250

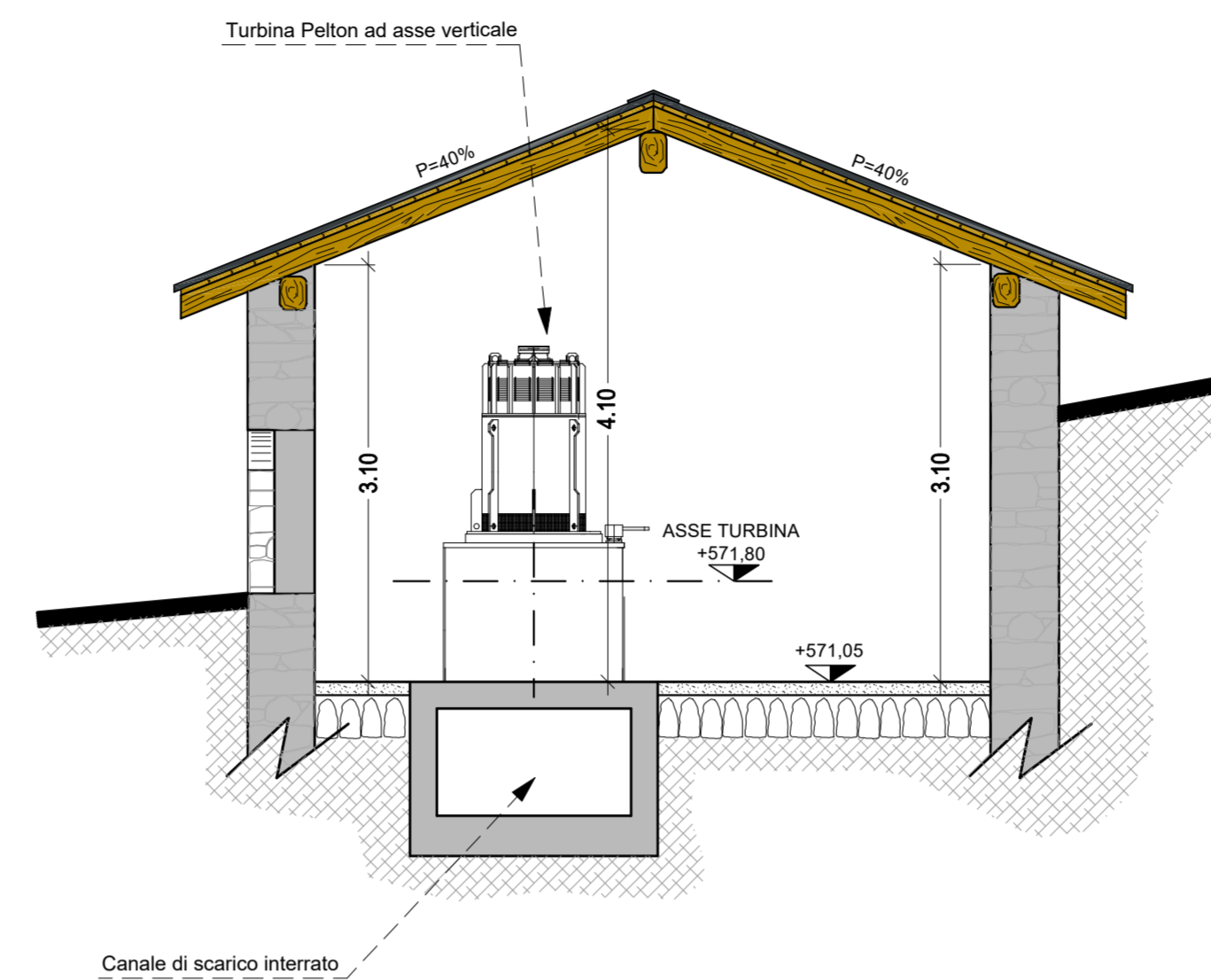

SEZIONE A-A

Scala 1 : 50

CABINA ELETTRICA

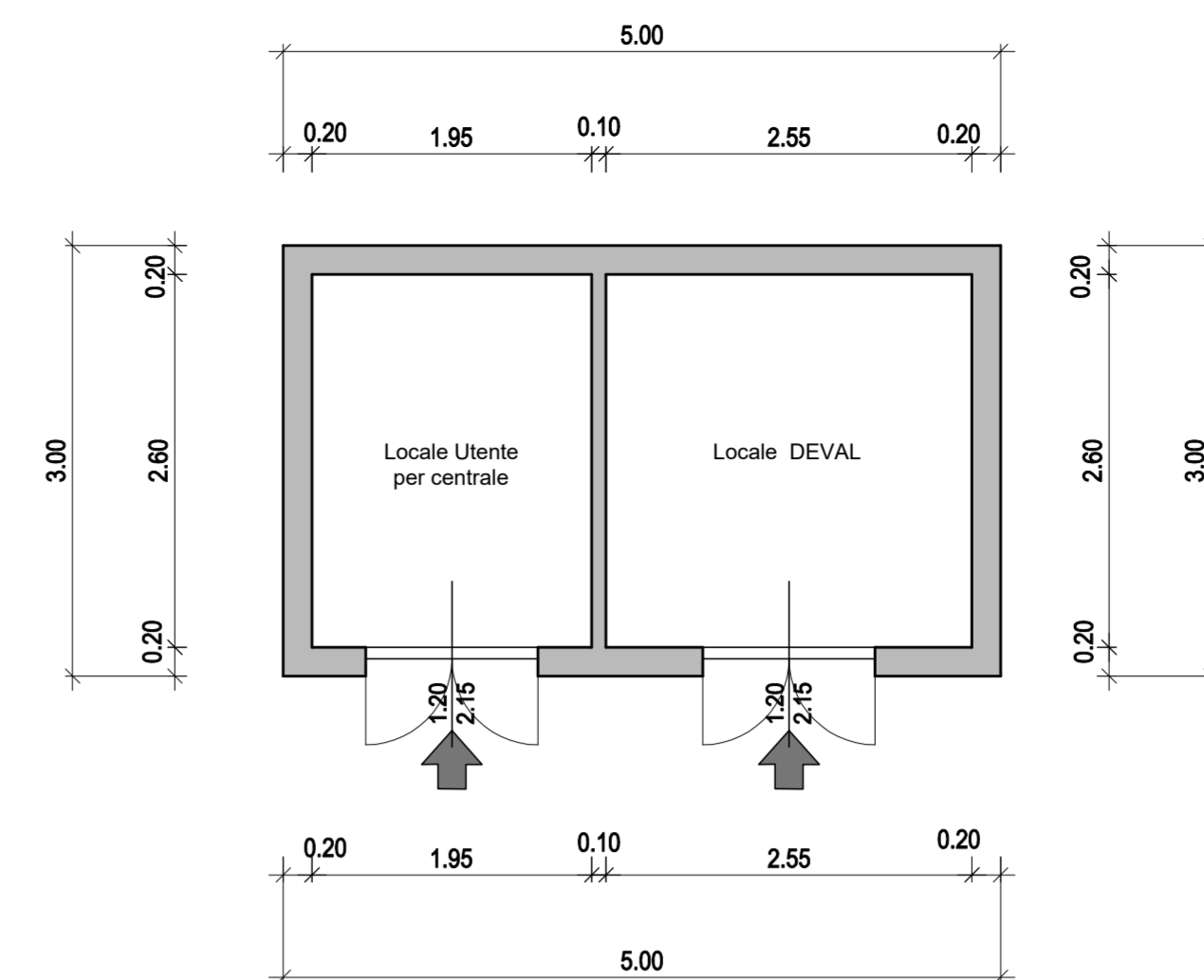

PIANTA

Scala 1 : 50

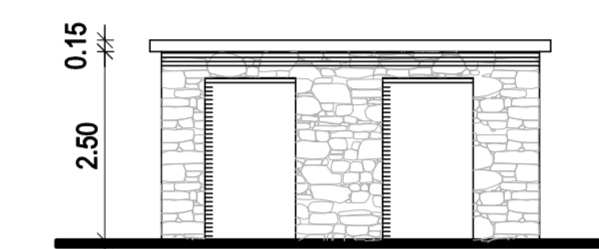

PROSPETTO SUD

Scala 1 : 100

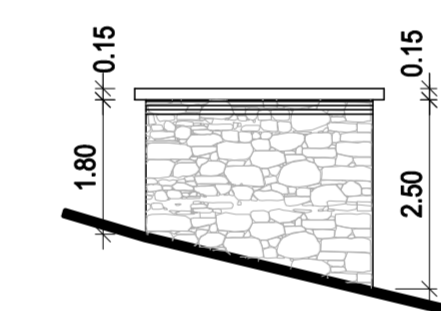

PROSPETTO OVEST

Scala 1 : 100

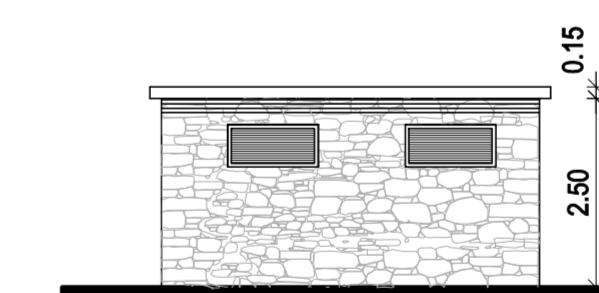

PROSPETTO NORD

Scala 1 : 100

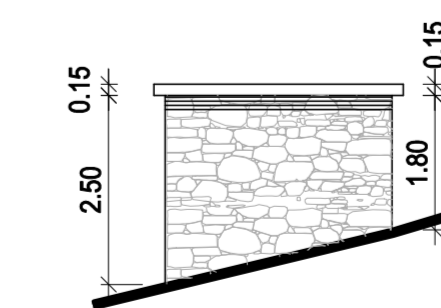

PROSPETTO EST

Scala 1 : 100

TUBAZIONE IN ACCIAIO Ø 400 mm
SEZIONE TIPO DI POSA

Scala 1:20

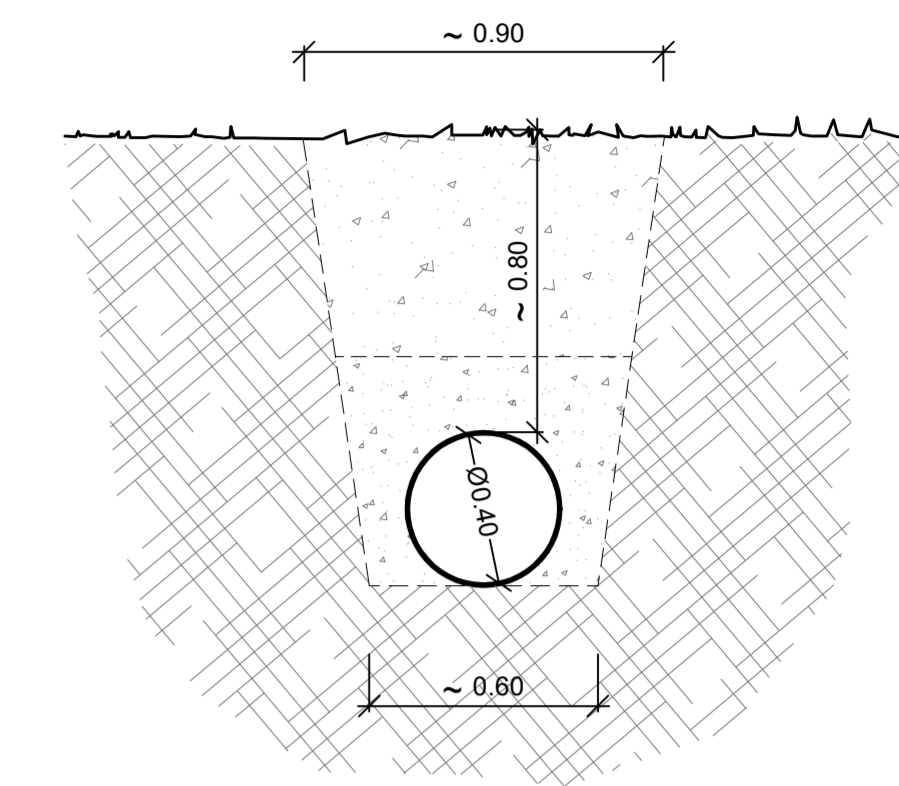

TUBAZIONE DI SCARICO IN ACCIAIO Ø 600 mm
SEZIONE TIPO DI POSA

Scala 1:20

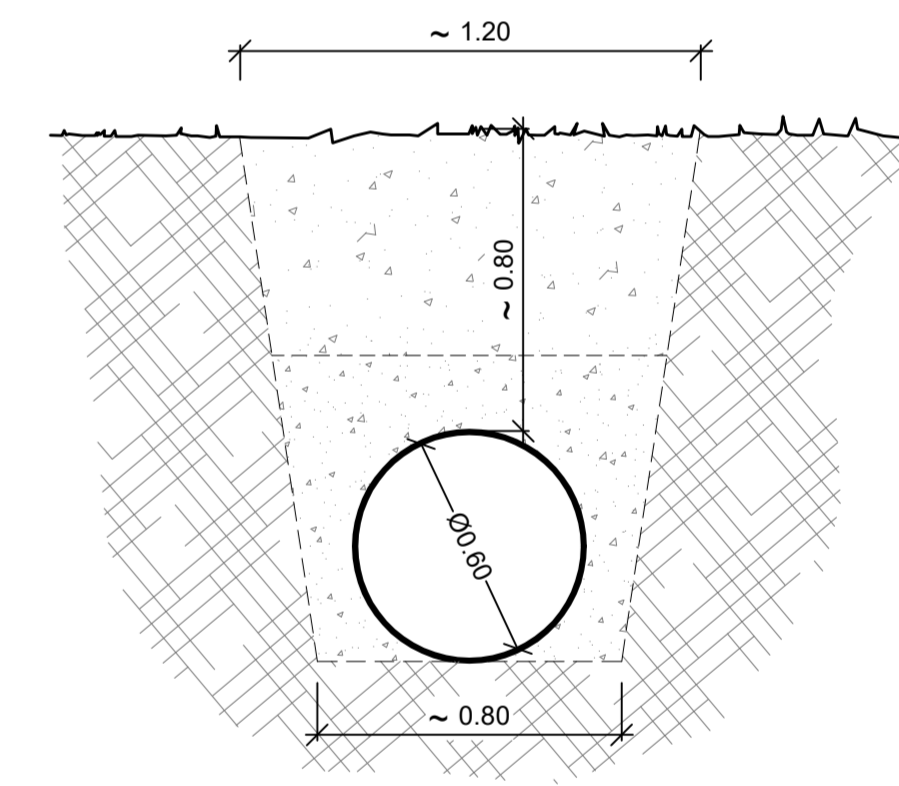

CAVIDOTTO DI COLLEGAMENTO
ALLA CABINA ELETTRICA

SEZIONE TIPO DI POSA

Scala 1:20

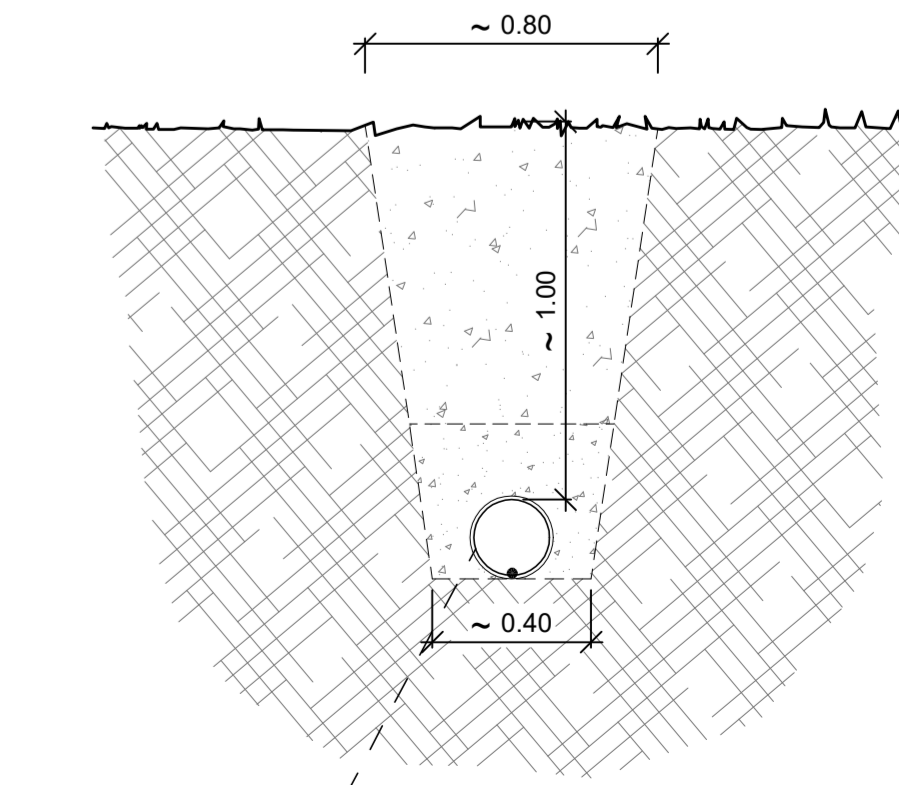

CAVIDOTTO Ø 200 mm

REGIONE AUTONOMA VALLE D'AOSTA
COMUNE DI CHATILLON

PROCEDURA DI V.I.A. ai sensi della L.R. n° 12/2009 RELATIVA AL PROGETTO DI IMPIANTO IDROELETTRICO LUNGO IL "CANALE DELLE ACQUE DEL BORGO" FINALIZZATO AL COUTILIZZO DELLA PORTATA GIÀ DISPONIBILE PER L'USO IRRIGUO

CENTRALE DI PRODUZIONE
IN LOCALITÀ CONOZ
CABINA ELETTRICA

scale 1 : 250 - 1 : 100 - 1 : 50 - 1 : 20

TAV. 8

Proponente:
Verdettaz s.r.l.
Loc. La Verdettaz - 11024 Châtillon (AO)

Progettista:
Ing. Stefano Pallanza
via Italo Mus, 3 - 11027 Saint-Vincent (AO)

APRILE 2024

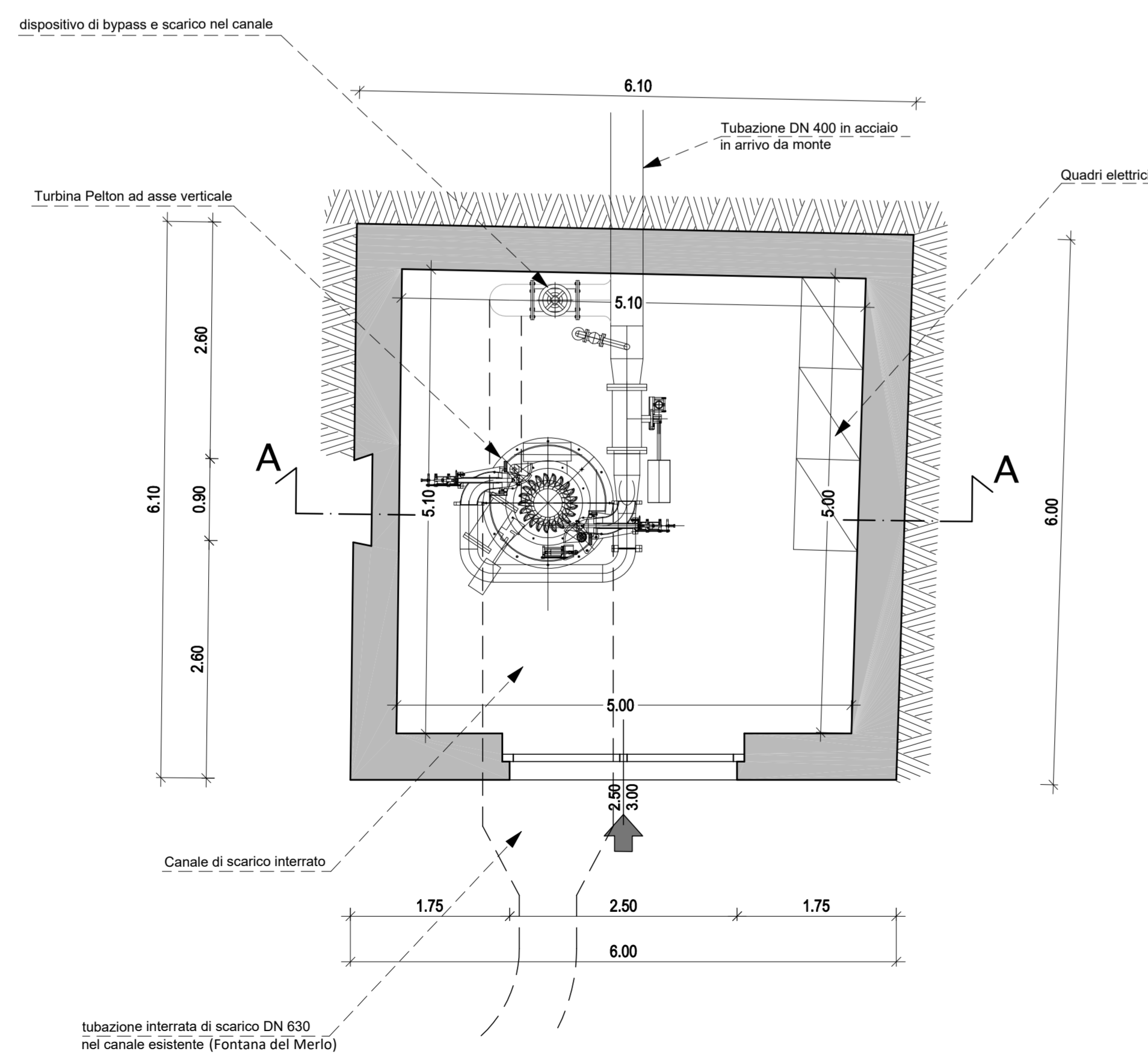

PIANTA

Scala 1 : 50

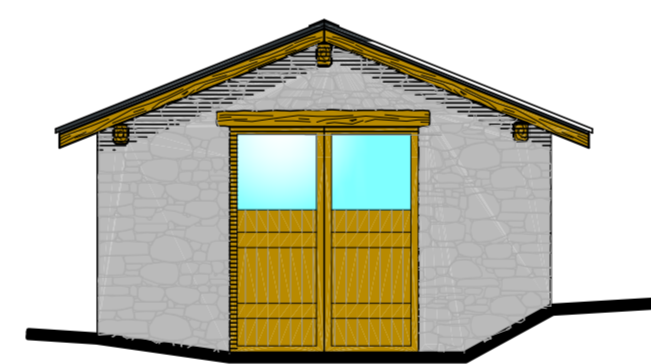

PROSPETTO SUD-EST

Scala 1 : 100

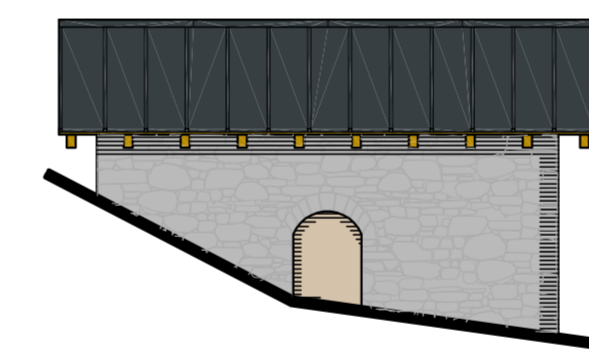

PROSPETTO SUD-OVEST

Scala 1 : 100

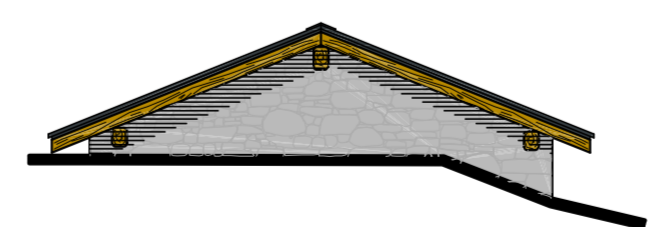

PROSPETTO NORD-OVEST

Scala 1 : 100

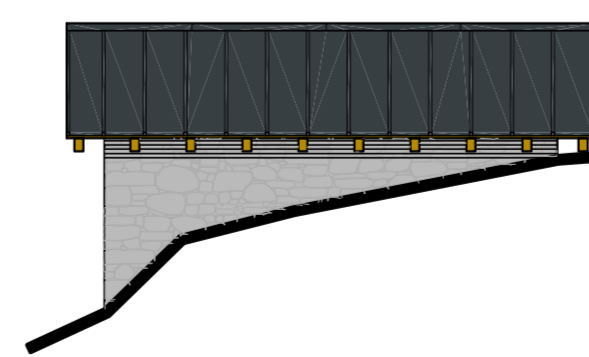

PROSPETTO NORD-EST

Scala 1 : 100